



---

# BIOSIMILARI: ANALISI TREND DEL PREZZO MEDIO PER CATEGORIA TERAPEUTICA OMOGENEA

---

Analisi grafica del trend del prezzo medio relativo alla categoria terapeutica omogenea a livello nazionale e regionale  
nel canale acquisti diretti

(Dato NSIS/Tracciabilità del farmaco aggiornato a febbraio 2024)

Elaborazione Ufficio MSF

<b>ABRUZZO</b> .....	1
ANTI TNF-ALFA.....	2
Prezzo medio per confezione della categoria terapeutica (ATC IV).....	2
Costo medio per DDD della categoria terapeutica (ATC IV).....	3
Costo medio per unità posologica della categoria terapeutica (ATC IV).....	4
BEVACIZUMAB.....	5
Prezzo medio per confezione della categoria terapeutica (ATC IV).....	5
Costo medio per DDD della categoria terapeutica (ATC IV).....	6
Costo medio per unità posologica della categoria terapeutica (ATC IV).....	7
ECULIZUMAB.....	8
Prezzo medio per confezione della categoria terapeutica (ATC IV).....	8
Costo medio per DDD della categoria terapeutica (ATC IV).....	9
Costo medio per unità posologica della categoria terapeutica (ATC IV).....	10
EPARINE A BASSO PESO MOLECOLARE.....	11
Prezzo medio per confezione della categoria terapeutica (ATC IV).....	11
Costo medio per DDD della categoria terapeutica (ATC IV).....	12
Costo medio per unità posologica della categoria terapeutica (ATC IV).....	13
EPOETINE.....	14
Prezzo medio per confezione della categoria terapeutica (ATC IV).....	14
Costo medio per DDD della categoria terapeutica (ATC IV).....	15
Costo medio per unità posologica della categoria terapeutica (ATC IV).....	16
FATTORI DELLA CRESCITA.....	17
Prezzo medio per confezione della categoria terapeutica (ATC IV).....	17
Costo medio per DDD della categoria terapeutica (ATC IV).....	18
Costo medio per unità posologica della categoria terapeutica (ATC IV).....	19
FOLLITROPINE.....	20
Prezzo medio per confezione della categoria terapeutica (ATC IV).....	20
Costo medio per DDD della categoria terapeutica (ATC IV).....	21
Costo medio per unità posologica della categoria terapeutica (ATC IV).....	22
INSULINE COMBinate (LONG/INTERMEDIATE CON FAST).....	23
Prezzo medio per confezione della categoria terapeutica (ATC IV).....	23
Costo medio per DDD della categoria terapeutica (ATC IV).....	24
Costo medio per unità posologica della categoria terapeutica (ATC IV).....	25
INSULINE FAST ACTING.....	26
Prezzo medio per confezione della categoria terapeutica (ATC IV).....	26
Costo medio per DDD della categoria terapeutica (ATC IV).....	27
Costo medio per unità posologica della categoria terapeutica (ATC IV).....	28
INSULINE INTERMEDIATE ACTING.....	29
Prezzo medio per confezione della categoria terapeutica (ATC IV).....	29
Costo medio per DDD della categoria terapeutica (ATC IV).....	30
Costo medio per unità posologica della categoria terapeutica (ATC IV).....	31
INSULINE LONG ACTING.....	32
Prezzo medio per confezione della categoria terapeutica (ATC IV).....	32
Costo medio per DDD della categoria terapeutica (ATC IV).....	33
Costo medio per unità posologica della categoria terapeutica (ATC IV).....	34
NATALIZUMAB.....	35
Prezzo medio per confezione della categoria terapeutica (ATC IV).....	35
Costo medio per DDD della categoria terapeutica (ATC IV).....	36
Costo medio per unità posologica della categoria terapeutica (ATC IV).....	37
RANIBIZUMAB.....	38

Prezzo medio per confezione della categoria terapeutica (ATC IV) .....	38
Costo medio per DDD della categoria terapeutica (ATC IV) .....	39
Costo medio per unità posologica della categoria terapeutica (ATC IV) .....	40
<b>RITUXIMAB</b> .....	41
Prezzo medio per confezione della categoria terapeutica (ATC IV) .....	41
Costo medio per DDD della categoria terapeutica (ATC IV) .....	42
Costo medio per unità posologica della categoria terapeutica (ATC IV) .....	43
<b>SOMATROPINE</b> .....	44
Prezzo medio per confezione della categoria terapeutica (ATC IV) .....	44
Costo medio per DDD della categoria terapeutica (ATC IV) .....	45
Costo medio per unità posologica della categoria terapeutica (ATC IV) .....	46
<b>TERIPARATIDE</b> .....	47
Prezzo medio per confezione della categoria terapeutica (ATC IV) .....	47
Costo medio per DDD della categoria terapeutica (ATC IV) .....	48
Costo medio per unità posologica della categoria terapeutica (ATC IV) .....	49
<b>TOCILIZUMAB</b> .....	50
Prezzo medio per confezione della categoria terapeutica (ATC IV) .....	50
Costo medio per DDD della categoria terapeutica (ATC IV) .....	51
Costo medio per unità posologica della categoria terapeutica (ATC IV) .....	52
<b>TRASTUZUMAB</b> .....	53
Prezzo medio per confezione della categoria terapeutica (ATC IV) .....	53
Costo medio per DDD della categoria terapeutica (ATC IV) .....	54
Costo medio per unità posologica della categoria terapeutica (ATC IV) .....	55
<b>BASILICATA</b> .....	57
<b>ANTI TNF-ALFA</b> .....	58
Prezzo medio per confezione della categoria terapeutica (ATC IV) .....	58
Costo medio per DDD della categoria terapeutica (ATC IV) .....	59
Costo medio per unità posologica della categoria terapeutica (ATC IV) .....	60
<b>BEVACIZUMAB</b> .....	61
Prezzo medio per confezione della categoria terapeutica (ATC IV) .....	61
Costo medio per DDD della categoria terapeutica (ATC IV) .....	62
Costo medio per unità posologica della categoria terapeutica (ATC IV) .....	63
<b>ECULIZUMAB</b> .....	64
Prezzo medio per confezione della categoria terapeutica (ATC IV) .....	64
Costo medio per DDD della categoria terapeutica (ATC IV) .....	65
Costo medio per unità posologica della categoria terapeutica (ATC IV) .....	66
<b>EPARINE A BASSO PESO MOLECOLARE</b> .....	67
Prezzo medio per confezione della categoria terapeutica (ATC IV) .....	67
Costo medio per DDD della categoria terapeutica (ATC IV) .....	68
Costo medio per unità posologica della categoria terapeutica (ATC IV) .....	69
<b>EPOETINE</b> .....	70
Prezzo medio per confezione della categoria terapeutica (ATC IV) .....	70
Costo medio per DDD della categoria terapeutica (ATC IV) .....	71
Costo medio per unità posologica della categoria terapeutica (ATC IV) .....	72
<b>FATTORI DELLA CRESCITA</b> .....	73
Prezzo medio per confezione della categoria terapeutica (ATC IV) .....	73
Costo medio per DDD della categoria terapeutica (ATC IV) .....	74
Costo medio per unità posologica della categoria terapeutica (ATC IV) .....	75
<b>FOLLITROPINE</b> .....	76
Prezzo medio per confezione della categoria terapeutica (ATC IV) .....	76

Costo medio per DDD della categoria terapeutica (ATC IV) .....	77
Costo medio per unità posologica della categoria terapeutica (ATC IV) .....	78
<b>INSULINE COMBinate (LONG/INTERMEDIATE CON FAST) .....</b>	<b>79</b>
Prezzo medio per confezione della categoria terapeutica (ATC IV) .....	79
Costo medio per DDD della categoria terapeutica (ATC IV) .....	80
Costo medio per unità posologica della categoria terapeutica (ATC IV) .....	81
<b>INSULINE FAST ACTING .....</b>	<b>82</b>
Prezzo medio per confezione della categoria terapeutica (ATC IV) .....	82
Costo medio per DDD della categoria terapeutica (ATC IV) .....	83
Costo medio per unità posologica della categoria terapeutica (ATC IV) .....	84
<b>INSULINE INTERMEDIATE ACTING .....</b>	<b>85</b>
Prezzo medio per confezione della categoria terapeutica (ATC IV) .....	85
Costo medio per DDD della categoria terapeutica (ATC IV) .....	86
Costo medio per unità posologica della categoria terapeutica (ATC IV) .....	87
<b>INSULINE LONG ACTING .....</b>	<b>88</b>
Prezzo medio per confezione della categoria terapeutica (ATC IV) .....	88
Costo medio per DDD della categoria terapeutica (ATC IV) .....	89
Costo medio per unità posologica della categoria terapeutica (ATC IV) .....	90
<b>NATALIZUMAB .....</b>	<b>91</b>
Prezzo medio per confezione della categoria terapeutica (ATC IV) .....	91
Costo medio per DDD della categoria terapeutica (ATC IV) .....	92
Costo medio per unità posologica della categoria terapeutica (ATC IV) .....	93
<b>RANIBIZUMAB .....</b>	<b>94</b>
Prezzo medio per confezione della categoria terapeutica (ATC IV) .....	94
Costo medio per DDD della categoria terapeutica (ATC IV) .....	95
Costo medio per unità posologica della categoria terapeutica (ATC IV) .....	96
<b>RITUXIMAB .....</b>	<b>97</b>
Prezzo medio per confezione della categoria terapeutica (ATC IV) .....	97
Costo medio per DDD della categoria terapeutica (ATC IV) .....	98
Costo medio per unità posologica della categoria terapeutica (ATC IV) .....	99
<b>SOMATROPINE .....</b>	<b>100</b>
Prezzo medio per confezione della categoria terapeutica (ATC IV) .....	100
Costo medio per DDD della categoria terapeutica (ATC IV) .....	101
Costo medio per unità posologica della categoria terapeutica (ATC IV) .....	102
<b>TERIPARATIDE .....</b>	<b>103</b>
Prezzo medio per confezione della categoria terapeutica (ATC IV) .....	103
Costo medio per DDD della categoria terapeutica (ATC IV) .....	104
Costo medio per unità posologica della categoria terapeutica (ATC IV) .....	105
<b>TOCILIZUMAB .....</b>	<b>106</b>
Prezzo medio per confezione della categoria terapeutica (ATC IV) .....	106
Costo medio per DDD della categoria terapeutica (ATC IV) .....	107
Costo medio per unità posologica della categoria terapeutica (ATC IV) .....	108
<b>TRASTUZUMAB .....</b>	<b>109</b>
Prezzo medio per confezione della categoria terapeutica (ATC IV) .....	109
Costo medio per DDD della categoria terapeutica (ATC IV) .....	110
Costo medio per unità posologica della categoria terapeutica (ATC IV) .....	111
<b>CALABRIA .....</b>	<b>113</b>
<b>ANTI TNF-ALFA .....</b>	<b>114</b>
Prezzo medio per confezione della categoria terapeutica (ATC IV) .....	114
Costo medio per DDD della categoria terapeutica (ATC IV) .....	115

Costo medio per unità posologica della categoria terapeutica (ATC IV).....	116
<b>BEVACIZUMAB</b> .....	117
Prezzo medio per confezione della categoria terapeutica (ATC IV).....	117
Costo medio per DDD della categoria terapeutica (ATC IV) .....	118
Costo medio per unità posologica della categoria terapeutica (ATC IV).....	119
<b>ECULIZUMAB</b> .....	120
Prezzo medio per confezione della categoria terapeutica (ATC IV).....	120
Costo medio per DDD della categoria terapeutica (ATC IV) .....	121
Costo medio per unità posologica della categoria terapeutica (ATC IV).....	122
<b>EPARINE A BASSO PESO MOLECOLARE</b> .....	123
Prezzo medio per confezione della categoria terapeutica (ATC IV).....	123
Costo medio per DDD della categoria terapeutica (ATC IV) .....	124
Costo medio per unità posologica della categoria terapeutica (ATC IV).....	125
<b>EPOETINE</b> .....	126
Prezzo medio per confezione della categoria terapeutica (ATC IV).....	126
Costo medio per DDD della categoria terapeutica (ATC IV) .....	127
Costo medio per unità posologica della categoria terapeutica (ATC IV).....	128
<b>FATTORI DELLA CRESCITA</b> .....	129
Prezzo medio per confezione della categoria terapeutica (ATC IV).....	129
Costo medio per DDD della categoria terapeutica (ATC IV) .....	130
Costo medio per unità posologica della categoria terapeutica (ATC IV).....	131
<b>FOLLITROPINE</b> .....	132
Prezzo medio per confezione della categoria terapeutica (ATC IV).....	132
Costo medio per DDD della categoria terapeutica (ATC IV) .....	133
Costo medio per unità posologica della categoria terapeutica (ATC IV).....	134
<b>INSULINE COMBinate (LONG/INTERMEDIATE CON FAST)</b> .....	135
Prezzo medio per confezione della categoria terapeutica (ATC IV).....	135
Costo medio per DDD della categoria terapeutica (ATC IV) .....	136
Costo medio per unità posologica della categoria terapeutica (ATC IV).....	137
<b>INSULINE FAST ACTING</b> .....	138
Prezzo medio per confezione della categoria terapeutica (ATC IV).....	138
Costo medio per DDD della categoria terapeutica (ATC IV) .....	139
Costo medio per unità posologica della categoria terapeutica (ATC IV).....	140
<b>INSULINE INTERMEDIATE ACTING</b> .....	141
Prezzo medio per confezione della categoria terapeutica (ATC IV).....	141
Costo medio per DDD della categoria terapeutica (ATC IV) .....	142
Costo medio per unità posologica della categoria terapeutica (ATC IV).....	143
<b>INSULINE LONG ACTING</b> .....	144
Prezzo medio per confezione della categoria terapeutica (ATC IV).....	144
Costo medio per DDD della categoria terapeutica (ATC IV) .....	145
Costo medio per unità posologica della categoria terapeutica (ATC IV).....	146
<b>NATALIZUMAB</b> .....	147
Prezzo medio per confezione della categoria terapeutica (ATC IV).....	147
Costo medio per DDD della categoria terapeutica (ATC IV) .....	148
Costo medio per unità posologica della categoria terapeutica (ATC IV).....	149
<b>RANIBIZUMAB</b> .....	150
Prezzo medio per confezione della categoria terapeutica (ATC IV).....	150
Costo medio per DDD della categoria terapeutica (ATC IV) .....	151
Costo medio per unità posologica della categoria terapeutica (ATC IV).....	152
<b>RITUXIMAB</b> .....	153

Prezzo medio per confezione della categoria terapeutica (ATC IV) .....	153
Costo medio per DDD della categoria terapeutica (ATC IV) .....	154
Costo medio per unità posologica della categoria terapeutica (ATC IV) .....	155
<b>SOMATROPINE</b> .....	156
Prezzo medio per confezione della categoria terapeutica (ATC IV) .....	156
Costo medio per DDD della categoria terapeutica (ATC IV) .....	157
Costo medio per unità posologica della categoria terapeutica (ATC IV) .....	158
<b>TERIPARATIDE</b> .....	159
Prezzo medio per confezione della categoria terapeutica (ATC IV) .....	159
Costo medio per DDD della categoria terapeutica (ATC IV) .....	160
Costo medio per unità posologica della categoria terapeutica (ATC IV) .....	161
<b>TOCILIZUMAB</b> .....	162
Prezzo medio per confezione della categoria terapeutica (ATC IV) .....	162
Costo medio per DDD della categoria terapeutica (ATC IV) .....	163
Costo medio per unità posologica della categoria terapeutica (ATC IV) .....	164
<b>TRASTUZUMAB</b> .....	165
Prezzo medio per confezione della categoria terapeutica (ATC IV) .....	165
Costo medio per DDD della categoria terapeutica (ATC IV) .....	166
Costo medio per unità posologica della categoria terapeutica (ATC IV) .....	167
<b>CAMPANIA</b> .....	169
<b>ANTI TNF-ALFA</b> .....	170
Prezzo medio per confezione della categoria terapeutica (ATC IV) .....	170
Costo medio per DDD della categoria terapeutica (ATC IV) .....	171
Costo medio per unità posologica della categoria terapeutica (ATC IV) .....	172
<b>BEVACIZUMAB</b> .....	173
Prezzo medio per confezione della categoria terapeutica (ATC IV) .....	173
Costo medio per DDD della categoria terapeutica (ATC IV) .....	174
Costo medio per unità posologica della categoria terapeutica (ATC IV) .....	175
<b>ECULIZUMAB</b> .....	176
Prezzo medio per confezione della categoria terapeutica (ATC IV) .....	176
Costo medio per DDD della categoria terapeutica (ATC IV) .....	177
Costo medio per unità posologica della categoria terapeutica (ATC IV) .....	178
<b>EPARINE A BASSO PESO MOLECOLARE</b> .....	179
Prezzo medio per confezione della categoria terapeutica (ATC IV) .....	179
Costo medio per DDD della categoria terapeutica (ATC IV) .....	180
Costo medio per unità posologica della categoria terapeutica (ATC IV) .....	181
<b>EPOETINE</b> .....	182
Prezzo medio per confezione della categoria terapeutica (ATC IV) .....	182
Costo medio per DDD della categoria terapeutica (ATC IV) .....	183
Costo medio per unità posologica della categoria terapeutica (ATC IV) .....	184
<b>FATTORI DELLA CRESCITA</b> .....	185
Prezzo medio per confezione della categoria terapeutica (ATC IV) .....	185
Costo medio per DDD della categoria terapeutica (ATC IV) .....	186
Costo medio per unità posologica della categoria terapeutica (ATC IV) .....	187
<b>FOLLITROPINE</b> .....	188
Prezzo medio per confezione della categoria terapeutica (ATC IV) .....	188
Costo medio per DDD della categoria terapeutica (ATC IV) .....	189
Costo medio per unità posologica della categoria terapeutica (ATC IV) .....	190
<b>INSULINE COMBinate (LONG/INTERMEDIATE CON FAST)</b> .....	191
Prezzo medio per confezione della categoria terapeutica (ATC IV) .....	191

Costo medio per DDD della categoria terapeutica (ATC IV) .....	192
Costo medio per unità posologica della categoria terapeutica (ATC IV) .....	193
<b>INSULINE FAST ACTING</b> .....	194
Prezzo medio per confezione della categoria terapeutica (ATC IV) .....	194
Costo medio per DDD della categoria terapeutica (ATC IV) .....	195
Costo medio per unità posologica della categoria terapeutica (ATC IV) .....	196
<b>INSULINE INTERMEDIATE ACTING</b> .....	197
Prezzo medio per confezione della categoria terapeutica (ATC IV) .....	197
Costo medio per DDD della categoria terapeutica (ATC IV) .....	198
Costo medio per unità posologica della categoria terapeutica (ATC IV) .....	199
<b>INSULINE LONG ACTING</b> .....	200
Prezzo medio per confezione della categoria terapeutica (ATC IV) .....	200
Costo medio per DDD della categoria terapeutica (ATC IV) .....	201
Costo medio per unità posologica della categoria terapeutica (ATC IV) .....	202
<b>NATALIZUMAB</b> .....	203
Prezzo medio per confezione della categoria terapeutica (ATC IV) .....	203
Costo medio per DDD della categoria terapeutica (ATC IV) .....	204
Costo medio per unità posologica della categoria terapeutica (ATC IV) .....	205
<b>RANIBIZUMAB</b> .....	206
Prezzo medio per confezione della categoria terapeutica (ATC IV) .....	206
Costo medio per DDD della categoria terapeutica (ATC IV) .....	207
Costo medio per unità posologica della categoria terapeutica (ATC IV) .....	208
<b>RITUXIMAB</b> .....	209
Prezzo medio per confezione della categoria terapeutica (ATC IV) .....	209
Costo medio per DDD della categoria terapeutica (ATC IV) .....	210
Costo medio per unità posologica della categoria terapeutica (ATC IV) .....	211
<b>SOMATROPINE</b> .....	212
Prezzo medio per confezione della categoria terapeutica (ATC IV) .....	212
Costo medio per DDD della categoria terapeutica (ATC IV) .....	213
Costo medio per unità posologica della categoria terapeutica (ATC IV) .....	214
<b>TERIPARATIDE</b> .....	215
Prezzo medio per confezione della categoria terapeutica (ATC IV) .....	215
Costo medio per DDD della categoria terapeutica (ATC IV) .....	216
Costo medio per unità posologica della categoria terapeutica (ATC IV) .....	217
<b>TOCILIZUMAB</b> .....	218
Prezzo medio per confezione della categoria terapeutica (ATC IV) .....	218
Costo medio per DDD della categoria terapeutica (ATC IV) .....	219
Costo medio per unità posologica della categoria terapeutica (ATC IV) .....	220
<b>TRASTUZUMAB</b> .....	221
Prezzo medio per confezione della categoria terapeutica (ATC IV) .....	221
Costo medio per DDD della categoria terapeutica (ATC IV) .....	222
Costo medio per unità posologica della categoria terapeutica (ATC IV) .....	223
<b>EMILIA ROMAGNA</b> .....	225
<b>ANTI TNF-ALFA</b> .....	226
Prezzo medio per confezione della categoria terapeutica (ATC IV) .....	226
Costo medio per DDD della categoria terapeutica (ATC IV) .....	227
Costo medio per unità posologica della categoria terapeutica (ATC IV) .....	228
<b>BEVACIZUMAB</b> .....	229
Prezzo medio per confezione della categoria terapeutica (ATC IV) .....	229
Costo medio per DDD della categoria terapeutica (ATC IV) .....	230

Costo medio per unità posologica della categoria terapeutica (ATC IV).....	231
<b>ECULIZUMAB</b> .....	232
Prezzo medio per confezione della categoria terapeutica (ATC IV).....	232
Costo medio per DDD della categoria terapeutica (ATC IV) .....	233
Costo medio per unità posologica della categoria terapeutica (ATC IV).....	234
<b>EPARINE A BASSO PESO MOLECOLARE</b> .....	235
Prezzo medio per confezione della categoria terapeutica (ATC IV).....	235
Costo medio per DDD della categoria terapeutica (ATC IV) .....	236
Costo medio per unità posologica della categoria terapeutica (ATC IV).....	237
<b>EPOETINE</b> .....	238
Prezzo medio per confezione della categoria terapeutica (ATC IV).....	238
Costo medio per DDD della categoria terapeutica (ATC IV) .....	239
Costo medio per unità posologica della categoria terapeutica (ATC IV).....	240
<b>FATTORI DELLA CRESCITA</b> .....	241
Prezzo medio per confezione della categoria terapeutica (ATC IV).....	241
Costo medio per DDD della categoria terapeutica (ATC IV) .....	242
Costo medio per unità posologica della categoria terapeutica (ATC IV).....	243
<b>FOLLITROPINE</b> .....	244
Prezzo medio per confezione della categoria terapeutica (ATC IV).....	244
Costo medio per DDD della categoria terapeutica (ATC IV) .....	245
Costo medio per unità posologica della categoria terapeutica (ATC IV).....	246
<b>INSULINE COMBinate (LONG/INTERMEDIATE CON FAST)</b> .....	247
Prezzo medio per confezione della categoria terapeutica (ATC IV).....	247
Costo medio per DDD della categoria terapeutica (ATC IV) .....	248
Costo medio per unità posologica della categoria terapeutica (ATC IV).....	249
<b>INSULINE FAST ACTING</b> .....	250
Prezzo medio per confezione della categoria terapeutica (ATC IV).....	250
Costo medio per DDD della categoria terapeutica (ATC IV) .....	251
Costo medio per unità posologica della categoria terapeutica (ATC IV).....	252
<b>INSULINE INTERMEDIATE ACTING</b> .....	253
Prezzo medio per confezione della categoria terapeutica (ATC IV).....	253
Costo medio per DDD della categoria terapeutica (ATC IV) .....	254
Costo medio per unità posologica della categoria terapeutica (ATC IV).....	255
<b>INSULINE LONG ACTING</b> .....	256
Prezzo medio per confezione della categoria terapeutica (ATC IV).....	256
Costo medio per DDD della categoria terapeutica (ATC IV) .....	257
Costo medio per unità posologica della categoria terapeutica (ATC IV).....	258
<b>NATALIZUMAB</b> .....	259
Prezzo medio per confezione della categoria terapeutica (ATC IV).....	259
Costo medio per DDD della categoria terapeutica (ATC IV) .....	260
Costo medio per unità posologica della categoria terapeutica (ATC IV).....	261
<b>RANIBIZUMAB</b> .....	262
Prezzo medio per confezione della categoria terapeutica (ATC IV).....	262
Costo medio per DDD della categoria terapeutica (ATC IV) .....	263
Costo medio per unità posologica della categoria terapeutica (ATC IV).....	264
<b>RITUXIMAB</b> .....	265
Prezzo medio per confezione della categoria terapeutica (ATC IV).....	265
Costo medio per DDD della categoria terapeutica (ATC IV) .....	266
Costo medio per unità posologica della categoria terapeutica (ATC IV).....	267
<b>SOMATROPINE</b> .....	268



Prezzo medio per confezione della categoria terapeutica (ATC IV) .....	268
Costo medio per DDD della categoria terapeutica (ATC IV) .....	269
Costo medio per unità posologica della categoria terapeutica (ATC IV) .....	270
<b>TERIPARATIDE</b> .....	271
Prezzo medio per confezione della categoria terapeutica (ATC IV) .....	271
Costo medio per DDD della categoria terapeutica (ATC IV) .....	272
Costo medio per unità posologica della categoria terapeutica (ATC IV) .....	273
<b>TOCILIZUMAB</b> .....	274
Prezzo medio per confezione della categoria terapeutica (ATC IV) .....	274
Costo medio per DDD della categoria terapeutica (ATC IV) .....	275
Costo medio per unità posologica della categoria terapeutica (ATC IV) .....	276
<b>TRASTUZUMAB</b> .....	277
Prezzo medio per confezione della categoria terapeutica (ATC IV) .....	277
Costo medio per DDD della categoria terapeutica (ATC IV) .....	278
Costo medio per unità posologica della categoria terapeutica (ATC IV) .....	279
<b>FRIULI VENEZIA GIULIA</b> .....	281
<b>ANTI TNF-ALFA</b> .....	282
Prezzo medio per confezione della categoria terapeutica (ATC IV) .....	282
Costo medio per DDD della categoria terapeutica (ATC IV) .....	283
Costo medio per unità posologica della categoria terapeutica (ATC IV) .....	284
<b>BEVACIZUMAB</b> .....	285
Prezzo medio per confezione della categoria terapeutica (ATC IV) .....	285
Costo medio per DDD della categoria terapeutica (ATC IV) .....	286
Costo medio per unità posologica della categoria terapeutica (ATC IV) .....	287
<b>ECULIZUMAB</b> .....	288
Prezzo medio per confezione della categoria terapeutica (ATC IV) .....	288
Costo medio per DDD della categoria terapeutica (ATC IV) .....	289
Costo medio per unità posologica della categoria terapeutica (ATC IV) .....	290
<b>EPARINE A BASSO PESO MOLECOLARE</b> .....	291
Prezzo medio per confezione della categoria terapeutica (ATC IV) .....	291
Costo medio per DDD della categoria terapeutica (ATC IV) .....	292
Costo medio per unità posologica della categoria terapeutica (ATC IV) .....	293
<b>EPOETINE</b> .....	294
Prezzo medio per confezione della categoria terapeutica (ATC IV) .....	294
Costo medio per DDD della categoria terapeutica (ATC IV) .....	295
Costo medio per unità posologica della categoria terapeutica (ATC IV) .....	296
<b>FATTORI DELLA CRESCITA</b> .....	297
Prezzo medio per confezione della categoria terapeutica (ATC IV) .....	297
Costo medio per DDD della categoria terapeutica (ATC IV) .....	298
Costo medio per unità posologica della categoria terapeutica (ATC IV) .....	299
<b>FOLLITROPINE</b> .....	300
Prezzo medio per confezione della categoria terapeutica (ATC IV) .....	300
Costo medio per DDD della categoria terapeutica (ATC IV) .....	301
Costo medio per unità posologica della categoria terapeutica (ATC IV) .....	302
<b>INSULINE COMBinate (LONG/INTERMEDIATE CON FAST)</b> .....	303
Prezzo medio per confezione della categoria terapeutica (ATC IV) .....	303
Costo medio per DDD della categoria terapeutica (ATC IV) .....	304
Costo medio per unità posologica della categoria terapeutica (ATC IV) .....	305
<b>INSULINE FAST ACTING</b> .....	306
Prezzo medio per confezione della categoria terapeutica (ATC IV) .....	306

Costo medio per DDD della categoria terapeutica (ATC IV) .....	307
Costo medio per unità posologica della categoria terapeutica (ATC IV) .....	308
<b>INSULINE INTERMEDIATE ACTING</b> .....	309
Prezzo medio per confezione della categoria terapeutica (ATC IV) .....	309
Costo medio per DDD della categoria terapeutica (ATC IV) .....	310
Costo medio per unità posologica della categoria terapeutica (ATC IV) .....	311
<b>INSULINE LONG ACTING</b> .....	312
Prezzo medio per confezione della categoria terapeutica (ATC IV) .....	312
Costo medio per DDD della categoria terapeutica (ATC IV) .....	313
Costo medio per unità posologica della categoria terapeutica (ATC IV) .....	314
<b>NATALIZUMAB</b> .....	315
Prezzo medio per confezione della categoria terapeutica (ATC IV) .....	315
Costo medio per DDD della categoria terapeutica (ATC IV) .....	316
Costo medio per unità posologica della categoria terapeutica (ATC IV) .....	317
<b>RANIBIZUMAB</b> .....	318
Prezzo medio per confezione della categoria terapeutica (ATC IV) .....	318
Costo medio per DDD della categoria terapeutica (ATC IV) .....	319
Costo medio per unità posologica della categoria terapeutica (ATC IV) .....	320
<b>RITUXIMAB</b> .....	321
Prezzo medio per confezione della categoria terapeutica (ATC IV) .....	321
Costo medio per DDD della categoria terapeutica (ATC IV) .....	322
Costo medio per unità posologica della categoria terapeutica (ATC IV) .....	323
<b>SOMATROPINE</b> .....	324
Prezzo medio per confezione della categoria terapeutica (ATC IV) .....	324
Costo medio per DDD della categoria terapeutica (ATC IV) .....	325
Costo medio per unità posologica della categoria terapeutica (ATC IV) .....	326
<b>TERIPARATIDE</b> .....	327
Prezzo medio per confezione della categoria terapeutica (ATC IV) .....	327
Costo medio per DDD della categoria terapeutica (ATC IV) .....	328
Costo medio per unità posologica della categoria terapeutica (ATC IV) .....	329
<b>TOCILIZUMAB</b> .....	330
Prezzo medio per confezione della categoria terapeutica (ATC IV) .....	330
Costo medio per DDD della categoria terapeutica (ATC IV) .....	331
Costo medio per unità posologica della categoria terapeutica (ATC IV) .....	332
<b>TRASTUZUMAB</b> .....	333
Prezzo medio per confezione della categoria terapeutica (ATC IV) .....	333
Costo medio per DDD della categoria terapeutica (ATC IV) .....	334
Costo medio per unità posologica della categoria terapeutica (ATC IV) .....	335
<b>ITALIA</b> .....	337
<b>ANTI TNF-ALFA</b> .....	338
Prezzo medio per confezione della categoria terapeutica (ATC IV) .....	338
Costo medio per DDD della categoria terapeutica (ATC IV) .....	339
Costo medio per unità posologica della categoria terapeutica (ATC IV) .....	340
<b>BEVACIZUMAB</b> .....	341
Prezzo medio per confezione della categoria terapeutica (ATC IV) .....	341
Costo medio per DDD della categoria terapeutica (ATC IV) .....	342
Costo medio per unità posologica della categoria terapeutica (ATC IV) .....	343
<b>ECULIZUMAB</b> .....	344
Prezzo medio per confezione della categoria terapeutica (ATC IV) .....	344
Costo medio per DDD della categoria terapeutica (ATC IV) .....	345

Costo medio per unità posologica della categoria terapeutica (ATC IV).....	346
<b>EPARINE A BASSO PESO MOLECOLARE</b> .....	347
Prezzo medio per confezione della categoria terapeutica (ATC IV).....	347
Costo medio per DDD della categoria terapeutica (ATC IV) .....	348
Costo medio per unità posologica della categoria terapeutica (ATC IV).....	349
<b>EPOETINE</b> .....	350
Prezzo medio per confezione della categoria terapeutica (ATC IV).....	350
Costo medio per DDD della categoria terapeutica (ATC IV) .....	351
Costo medio per unità posologica della categoria terapeutica (ATC IV).....	352
<b>FATTORI DELLA CRESCITA</b> .....	353
Prezzo medio per confezione della categoria terapeutica (ATC IV).....	353
Costo medio per DDD della categoria terapeutica (ATC IV) .....	354
Costo medio per unità posologica della categoria terapeutica (ATC IV).....	355
<b>FOLLITROPINE</b> .....	356
Prezzo medio per confezione della categoria terapeutica (ATC IV).....	356
Costo medio per DDD della categoria terapeutica (ATC IV) .....	357
Costo medio per unità posologica della categoria terapeutica (ATC IV).....	358
<b>INSULINE COMBinate (LONG/INTERMEDIATE CON FAST)</b> .....	359
Prezzo medio per confezione della categoria terapeutica (ATC IV).....	359
Costo medio per DDD della categoria terapeutica (ATC IV) .....	360
Costo medio per unità posologica della categoria terapeutica (ATC IV).....	361
<b>INSULINE FAST ACTING</b> .....	362
Prezzo medio per confezione della categoria terapeutica (ATC IV).....	362
Costo medio per DDD della categoria terapeutica (ATC IV) .....	363
Costo medio per unità posologica della categoria terapeutica (ATC IV).....	364
<b>INSULINE INTERMEDIATE ACTING</b> .....	365
Prezzo medio per confezione della categoria terapeutica (ATC IV).....	365
Costo medio per DDD della categoria terapeutica (ATC IV) .....	366
Costo medio per unità posologica della categoria terapeutica (ATC IV).....	367
<b>INSULINE LONG ACTING</b> .....	368
Prezzo medio per confezione della categoria terapeutica (ATC IV).....	368
Costo medio per DDD della categoria terapeutica (ATC IV) .....	369
Costo medio per unità posologica della categoria terapeutica (ATC IV).....	370
<b>NATALIZUMAB</b> .....	371
Prezzo medio per confezione della categoria terapeutica (ATC IV).....	371
Costo medio per DDD della categoria terapeutica (ATC IV) .....	372
Costo medio per unità posologica della categoria terapeutica (ATC IV).....	373
<b>RANIBIZUMAB</b> .....	374
Prezzo medio per confezione della categoria terapeutica (ATC IV).....	374
Costo medio per DDD della categoria terapeutica (ATC IV) .....	375
Costo medio per unità posologica della categoria terapeutica (ATC IV).....	376
<b>RITUXIMAB</b> .....	377
Prezzo medio per confezione della categoria terapeutica (ATC IV).....	377
Costo medio per DDD della categoria terapeutica (ATC IV) .....	378
Costo medio per unità posologica della categoria terapeutica (ATC IV).....	379
<b>SOMATROPINE</b> .....	380
Prezzo medio per confezione della categoria terapeutica (ATC IV).....	380
Costo medio per DDD della categoria terapeutica (ATC IV) .....	381
Costo medio per unità posologica della categoria terapeutica (ATC IV).....	382
<b>TERIPARATIDE</b> .....	383

Prezzo medio per confezione della categoria terapeutica (ATC IV).....	383
Costo medio per DDD della categoria terapeutica (ATC IV).....	384
Costo medio per unità posologica della categoria terapeutica (ATC IV).....	385
<b>TOCILIZUMAB</b> .....	386
Prezzo medio per confezione della categoria terapeutica (ATC IV).....	386
Costo medio per DDD della categoria terapeutica (ATC IV).....	387
Costo medio per unità posologica della categoria terapeutica (ATC IV).....	388
<b>TRASTUZUMAB</b> .....	389
Prezzo medio per confezione della categoria terapeutica (ATC IV).....	389
Costo medio per DDD della categoria terapeutica (ATC IV).....	390
Costo medio per unità posologica della categoria terapeutica (ATC IV).....	391
<b>LAZIO</b> .....	393
<b>ANTI TNF-ALFA</b> .....	394
Prezzo medio per confezione della categoria terapeutica (ATC IV).....	394
Costo medio per DDD della categoria terapeutica (ATC IV).....	395
Costo medio per unità posologica della categoria terapeutica (ATC IV).....	396
<b>BEVACIZUMAB</b> .....	397
Prezzo medio per confezione della categoria terapeutica (ATC IV).....	397
Costo medio per DDD della categoria terapeutica (ATC IV).....	398
Costo medio per unità posologica della categoria terapeutica (ATC IV).....	399
<b>ECULIZUMAB</b> .....	400
Prezzo medio per confezione della categoria terapeutica (ATC IV).....	400
Costo medio per DDD della categoria terapeutica (ATC IV).....	401
Costo medio per unità posologica della categoria terapeutica (ATC IV).....	402
<b>EPARINE A BASSO PESO MOLECOLARE</b> .....	403
Prezzo medio per confezione della categoria terapeutica (ATC IV).....	403
Costo medio per DDD della categoria terapeutica (ATC IV).....	404
Costo medio per unità posologica della categoria terapeutica (ATC IV).....	405
<b>EPOETINE</b> .....	406
Prezzo medio per confezione della categoria terapeutica (ATC IV).....	406
Costo medio per DDD della categoria terapeutica (ATC IV).....	407
Costo medio per unità posologica della categoria terapeutica (ATC IV).....	408
<b>FATTORI DELLA CRESCITA</b> .....	409
Prezzo medio per confezione della categoria terapeutica (ATC IV).....	409
Costo medio per DDD della categoria terapeutica (ATC IV).....	410
Costo medio per unità posologica della categoria terapeutica (ATC IV).....	411
<b>FOLLITROPINE</b> .....	412
Prezzo medio per confezione della categoria terapeutica (ATC IV).....	412
Costo medio per DDD della categoria terapeutica (ATC IV).....	413
Costo medio per unità posologica della categoria terapeutica (ATC IV).....	414
<b>INSULINE COMBinate (LONG/INTERMEDIATE CON FAST)</b> .....	415
Prezzo medio per confezione della categoria terapeutica (ATC IV).....	415
Costo medio per DDD della categoria terapeutica (ATC IV).....	416
Costo medio per unità posologica della categoria terapeutica (ATC IV).....	417
<b>INSULINE FAST ACTING</b> .....	418
Prezzo medio per confezione della categoria terapeutica (ATC IV).....	418
Costo medio per DDD della categoria terapeutica (ATC IV).....	419
Costo medio per unità posologica della categoria terapeutica (ATC IV).....	420
<b>INSULINE INTERMEDIATE ACTING</b> .....	421
Prezzo medio per confezione della categoria terapeutica (ATC IV).....	421

Costo medio per DDD della categoria terapeutica (ATC IV) .....	422
Costo medio per unità posologica della categoria terapeutica (ATC IV) .....	423
<b>INSULINE LONG ACTING</b> .....	424
Prezzo medio per confezione della categoria terapeutica (ATC IV) .....	424
Costo medio per DDD della categoria terapeutica (ATC IV) .....	425
Costo medio per unità posologica della categoria terapeutica (ATC IV) .....	426
<b>NATALIZUMAB</b> .....	427
Prezzo medio per confezione della categoria terapeutica (ATC IV) .....	427
Costo medio per DDD della categoria terapeutica (ATC IV) .....	428
Costo medio per unità posologica della categoria terapeutica (ATC IV) .....	429
<b>RANIBIZUMAB</b> .....	430
Prezzo medio per confezione della categoria terapeutica (ATC IV) .....	430
Costo medio per DDD della categoria terapeutica (ATC IV) .....	431
Costo medio per unità posologica della categoria terapeutica (ATC IV) .....	432
<b>RITUXIMAB</b> .....	433
Prezzo medio per confezione della categoria terapeutica (ATC IV) .....	433
Costo medio per DDD della categoria terapeutica (ATC IV) .....	434
Costo medio per unità posologica della categoria terapeutica (ATC IV) .....	435
<b>SOMATROPINE</b> .....	436
Prezzo medio per confezione della categoria terapeutica (ATC IV) .....	436
Costo medio per DDD della categoria terapeutica (ATC IV) .....	437
Costo medio per unità posologica della categoria terapeutica (ATC IV) .....	438
<b>TERIPARATIDE</b> .....	439
Prezzo medio per confezione della categoria terapeutica (ATC IV) .....	439
Costo medio per DDD della categoria terapeutica (ATC IV) .....	440
Costo medio per unità posologica della categoria terapeutica (ATC IV) .....	441
<b>TOCILIZUMAB</b> .....	442
Prezzo medio per confezione della categoria terapeutica (ATC IV) .....	442
Costo medio per DDD della categoria terapeutica (ATC IV) .....	443
Costo medio per unità posologica della categoria terapeutica (ATC IV) .....	444
<b>TRASTUZUMAB</b> .....	445
Prezzo medio per confezione della categoria terapeutica (ATC IV) .....	445
Costo medio per DDD della categoria terapeutica (ATC IV) .....	446
Costo medio per unità posologica della categoria terapeutica (ATC IV) .....	447
<b>LIGURIA</b> .....	449
<b>ANTI TNF-ALFA</b> .....	450
Prezzo medio per confezione della categoria terapeutica (ATC IV) .....	450
Costo medio per DDD della categoria terapeutica (ATC IV) .....	451
Costo medio per unità posologica della categoria terapeutica (ATC IV) .....	452
<b>BEVACIZUMAB</b> .....	453
Prezzo medio per confezione della categoria terapeutica (ATC IV) .....	453
Costo medio per DDD della categoria terapeutica (ATC IV) .....	454
Costo medio per unità posologica della categoria terapeutica (ATC IV) .....	455
<b>ECULIZUMAB</b> .....	456
Prezzo medio per confezione della categoria terapeutica (ATC IV) .....	456
Costo medio per DDD della categoria terapeutica (ATC IV) .....	457
Costo medio per unità posologica della categoria terapeutica (ATC IV) .....	458
<b>EPARINE A BASSO PESO MOLECOLARE</b> .....	459
Prezzo medio per confezione della categoria terapeutica (ATC IV) .....	459
Costo medio per DDD della categoria terapeutica (ATC IV) .....	460

Costo medio per unità posologica della categoria terapeutica (ATC IV).....	461
<b>EPOETINE</b> .....	462
Prezzo medio per confezione della categoria terapeutica (ATC IV).....	462
Costo medio per DDD della categoria terapeutica (ATC IV) .....	463
Costo medio per unità posologica della categoria terapeutica (ATC IV).....	464
<b>FATTORI DELLA CRESCITA</b> .....	465
Prezzo medio per confezione della categoria terapeutica (ATC IV).....	465
Costo medio per DDD della categoria terapeutica (ATC IV) .....	466
Costo medio per unità posologica della categoria terapeutica (ATC IV).....	467
<b>FOLLITROPINE</b> .....	468
Prezzo medio per confezione della categoria terapeutica (ATC IV).....	468
Costo medio per DDD della categoria terapeutica (ATC IV) .....	469
Costo medio per unità posologica della categoria terapeutica (ATC IV).....	470
<b>INSULINE COMBinate (LONG/INTERMEDIATE CON FAST)</b> .....	471
Prezzo medio per confezione della categoria terapeutica (ATC IV).....	471
Costo medio per DDD della categoria terapeutica (ATC IV) .....	472
Costo medio per unità posologica della categoria terapeutica (ATC IV).....	473
<b>INSULINE FAST ACTING</b> .....	474
Prezzo medio per confezione della categoria terapeutica (ATC IV).....	474
Costo medio per DDD della categoria terapeutica (ATC IV) .....	475
Costo medio per unità posologica della categoria terapeutica (ATC IV).....	476
<b>INSULINE INTERMEDIATE ACTING</b> .....	477
Prezzo medio per confezione della categoria terapeutica (ATC IV).....	477
Costo medio per DDD della categoria terapeutica (ATC IV) .....	478
Costo medio per unità posologica della categoria terapeutica (ATC IV).....	479
<b>INSULINE LONG ACTING</b> .....	480
Prezzo medio per confezione della categoria terapeutica (ATC IV).....	480
Costo medio per DDD della categoria terapeutica (ATC IV) .....	481
Costo medio per unità posologica della categoria terapeutica (ATC IV).....	482
<b>NATALIZUMAB</b> .....	483
Prezzo medio per confezione della categoria terapeutica (ATC IV).....	483
Costo medio per DDD della categoria terapeutica (ATC IV) .....	484
Costo medio per unità posologica della categoria terapeutica (ATC IV).....	485
<b>RANIBIZUMAB</b> .....	486
Prezzo medio per confezione della categoria terapeutica (ATC IV).....	486
Costo medio per DDD della categoria terapeutica (ATC IV) .....	487
Costo medio per unità posologica della categoria terapeutica (ATC IV).....	488
<b>RITUXIMAB</b> .....	489
Prezzo medio per confezione della categoria terapeutica (ATC IV).....	489
Costo medio per DDD della categoria terapeutica (ATC IV) .....	490
Costo medio per unità posologica della categoria terapeutica (ATC IV).....	491
<b>SOMATROPINE</b> .....	492
Prezzo medio per confezione della categoria terapeutica (ATC IV).....	492
Costo medio per DDD della categoria terapeutica (ATC IV) .....	493
Costo medio per unità posologica della categoria terapeutica (ATC IV).....	494
<b>TERIPARATIDE</b> .....	495
Prezzo medio per confezione della categoria terapeutica (ATC IV).....	495
Costo medio per DDD della categoria terapeutica (ATC IV) .....	496
Costo medio per unità posologica della categoria terapeutica (ATC IV).....	497
<b>TOCILIZUMAB</b> .....	498

Prezzo medio per confezione della categoria terapeutica (ATC IV) .....	498
Costo medio per DDD della categoria terapeutica (ATC IV) .....	499
Costo medio per unità posologica della categoria terapeutica (ATC IV) .....	500
<b>TRASTUZUMAB</b> .....	501
Prezzo medio per confezione della categoria terapeutica (ATC IV) .....	501
Costo medio per DDD della categoria terapeutica (ATC IV) .....	502
Costo medio per unità posologica della categoria terapeutica (ATC IV) .....	503
<b>LOMBARDIA</b> .....	505
<b>ANTI TNF-ALFA</b> .....	506
Prezzo medio per confezione della categoria terapeutica (ATC IV) .....	506
Costo medio per DDD della categoria terapeutica (ATC IV) .....	507
Costo medio per unità posologica della categoria terapeutica (ATC IV) .....	508
<b>BEVACIZUMAB</b> .....	509
Prezzo medio per confezione della categoria terapeutica (ATC IV) .....	509
Costo medio per DDD della categoria terapeutica (ATC IV) .....	510
Costo medio per unità posologica della categoria terapeutica (ATC IV) .....	511
<b>ECULIZUMAB</b> .....	512
Prezzo medio per confezione della categoria terapeutica (ATC IV) .....	512
Costo medio per DDD della categoria terapeutica (ATC IV) .....	513
Costo medio per unità posologica della categoria terapeutica (ATC IV) .....	514
<b>EPARINE A BASSO PESO MOLECOLARE</b> .....	515
Prezzo medio per confezione della categoria terapeutica (ATC IV) .....	515
Costo medio per DDD della categoria terapeutica (ATC IV) .....	516
Costo medio per unità posologica della categoria terapeutica (ATC IV) .....	517
<b>EPOETINE</b> .....	518
Prezzo medio per confezione della categoria terapeutica (ATC IV) .....	518
Costo medio per DDD della categoria terapeutica (ATC IV) .....	519
Costo medio per unità posologica della categoria terapeutica (ATC IV) .....	520
<b>FATTORI DELLA CRESCITA</b> .....	521
Prezzo medio per confezione della categoria terapeutica (ATC IV) .....	521
Costo medio per DDD della categoria terapeutica (ATC IV) .....	522
Costo medio per unità posologica della categoria terapeutica (ATC IV) .....	523
<b>FOLLITROPINE</b> .....	524
Prezzo medio per confezione della categoria terapeutica (ATC IV) .....	524
Costo medio per DDD della categoria terapeutica (ATC IV) .....	525
Costo medio per unità posologica della categoria terapeutica (ATC IV) .....	526
<b>INSULINE COMBinate (LONG/INTERMEDIATE CON FAST)</b> .....	527
Prezzo medio per confezione della categoria terapeutica (ATC IV) .....	527
Costo medio per DDD della categoria terapeutica (ATC IV) .....	528
Costo medio per unità posologica della categoria terapeutica (ATC IV) .....	529
<b>INSULINE FAST ACTING</b> .....	530
Prezzo medio per confezione della categoria terapeutica (ATC IV) .....	530
Costo medio per DDD della categoria terapeutica (ATC IV) .....	531
Costo medio per unità posologica della categoria terapeutica (ATC IV) .....	532
<b>INSULINE INTERMEDIATE ACTING</b> .....	533
Prezzo medio per confezione della categoria terapeutica (ATC IV) .....	533
Costo medio per DDD della categoria terapeutica (ATC IV) .....	534
Costo medio per unità posologica della categoria terapeutica (ATC IV) .....	535
<b>INSULINE LONG ACTING</b> .....	536
Prezzo medio per confezione della categoria terapeutica (ATC IV) .....	536

Costo medio per DDD della categoria terapeutica (ATC IV) .....	537
Costo medio per unità posologica della categoria terapeutica (ATC IV) .....	538
<b>NATALIZUMAB</b> .....	539
Prezzo medio per confezione della categoria terapeutica (ATC IV) .....	539
Costo medio per DDD della categoria terapeutica (ATC IV) .....	540
Costo medio per unità posologica della categoria terapeutica (ATC IV) .....	541
<b>RANIBIZUMAB</b> .....	542
Prezzo medio per confezione della categoria terapeutica (ATC IV) .....	542
Costo medio per DDD della categoria terapeutica (ATC IV) .....	543
Costo medio per unità posologica della categoria terapeutica (ATC IV) .....	544
<b>RITUXIMAB</b> .....	545
Prezzo medio per confezione della categoria terapeutica (ATC IV) .....	545
Costo medio per DDD della categoria terapeutica (ATC IV) .....	546
Costo medio per unità posologica della categoria terapeutica (ATC IV) .....	547
<b>SOMATROPINE</b> .....	548
Prezzo medio per confezione della categoria terapeutica (ATC IV) .....	548
Costo medio per DDD della categoria terapeutica (ATC IV) .....	549
Costo medio per unità posologica della categoria terapeutica (ATC IV) .....	550
<b>TERIPARATIDE</b> .....	551
Prezzo medio per confezione della categoria terapeutica (ATC IV) .....	551
Costo medio per DDD della categoria terapeutica (ATC IV) .....	552
Costo medio per unità posologica della categoria terapeutica (ATC IV) .....	553
<b>TOCILIZUMAB</b> .....	554
Prezzo medio per confezione della categoria terapeutica (ATC IV) .....	554
Costo medio per DDD della categoria terapeutica (ATC IV) .....	555
Costo medio per unità posologica della categoria terapeutica (ATC IV) .....	556
<b>TRASTUZUMAB</b> .....	557
Prezzo medio per confezione della categoria terapeutica (ATC IV) .....	557
Costo medio per DDD della categoria terapeutica (ATC IV) .....	558
Costo medio per unità posologica della categoria terapeutica (ATC IV) .....	559
<b>MARCHE</b> .....	561
<b>ANTI TNF-ALFA</b> .....	562
Prezzo medio per confezione della categoria terapeutica (ATC IV) .....	562
Costo medio per DDD della categoria terapeutica (ATC IV) .....	563
Costo medio per unità posologica della categoria terapeutica (ATC IV) .....	564
<b>BEVACIZUMAB</b> .....	565
Prezzo medio per confezione della categoria terapeutica (ATC IV) .....	565
Costo medio per DDD della categoria terapeutica (ATC IV) .....	566
Costo medio per unità posologica della categoria terapeutica (ATC IV) .....	567
<b>ECULIZUMAB</b> .....	568
Prezzo medio per confezione della categoria terapeutica (ATC IV) .....	568
Costo medio per DDD della categoria terapeutica (ATC IV) .....	569
Costo medio per unità posologica della categoria terapeutica (ATC IV) .....	570
<b>EPARINE A BASSO PESO MOLECOLARE</b> .....	571
Prezzo medio per confezione della categoria terapeutica (ATC IV) .....	571
Costo medio per DDD della categoria terapeutica (ATC IV) .....	572
Costo medio per unità posologica della categoria terapeutica (ATC IV) .....	573
<b>EPOETINE</b> .....	574
Prezzo medio per confezione della categoria terapeutica (ATC IV) .....	574
Costo medio per DDD della categoria terapeutica (ATC IV) .....	575



Costo medio per unità posologica della categoria terapeutica (ATC IV).....	576
<b>FATTORI DELLA CRESCITA</b> .....	577
Prezzo medio per confezione della categoria terapeutica (ATC IV).....	577
Costo medio per DDD della categoria terapeutica (ATC IV) .....	578
Costo medio per unità posologica della categoria terapeutica (ATC IV).....	579
<b>FOLLITROPINE</b> .....	580
Prezzo medio per confezione della categoria terapeutica (ATC IV).....	580
Costo medio per DDD della categoria terapeutica (ATC IV) .....	581
Costo medio per unità posologica della categoria terapeutica (ATC IV).....	582
<b>INSULINE COMBinate (LONG/INTERMEDIATE CON FAST)</b> .....	583
Prezzo medio per confezione della categoria terapeutica (ATC IV).....	583
Costo medio per DDD della categoria terapeutica (ATC IV) .....	584
Costo medio per unità posologica della categoria terapeutica (ATC IV).....	585
<b>INSULINE FAST ACTING</b> .....	586
Prezzo medio per confezione della categoria terapeutica (ATC IV).....	586
Costo medio per DDD della categoria terapeutica (ATC IV) .....	587
Costo medio per unità posologica della categoria terapeutica (ATC IV).....	588
<b>INSULINE INTERMEDIATE ACTING</b> .....	589
Prezzo medio per confezione della categoria terapeutica (ATC IV).....	589
Costo medio per DDD della categoria terapeutica (ATC IV) .....	590
Costo medio per unità posologica della categoria terapeutica (ATC IV).....	591
<b>INSULINE LONG ACTING</b> .....	592
Prezzo medio per confezione della categoria terapeutica (ATC IV).....	592
Costo medio per DDD della categoria terapeutica (ATC IV) .....	593
Costo medio per unità posologica della categoria terapeutica (ATC IV).....	594
<b>NATALIZUMAB</b> .....	595
Prezzo medio per confezione della categoria terapeutica (ATC IV).....	595
Costo medio per DDD della categoria terapeutica (ATC IV) .....	596
Costo medio per unità posologica della categoria terapeutica (ATC IV).....	597
<b>RANIBIZUMAB</b> .....	598
Prezzo medio per confezione della categoria terapeutica (ATC IV).....	598
Costo medio per DDD della categoria terapeutica (ATC IV) .....	599
Costo medio per unità posologica della categoria terapeutica (ATC IV).....	600
<b>RITUXIMAB</b> .....	601
Prezzo medio per confezione della categoria terapeutica (ATC IV).....	601
Costo medio per DDD della categoria terapeutica (ATC IV) .....	602
Costo medio per unità posologica della categoria terapeutica (ATC IV).....	603
<b>SOMATROPINE</b> .....	604
Prezzo medio per confezione della categoria terapeutica (ATC IV).....	604
Costo medio per DDD della categoria terapeutica (ATC IV) .....	605
Costo medio per unità posologica della categoria terapeutica (ATC IV).....	606
<b>TERIPARATIDE</b> .....	607
Prezzo medio per confezione della categoria terapeutica (ATC IV).....	607
Costo medio per DDD della categoria terapeutica (ATC IV) .....	608
Costo medio per unità posologica della categoria terapeutica (ATC IV).....	609
<b>TOCILIZUMAB</b> .....	610
Prezzo medio per confezione della categoria terapeutica (ATC IV).....	610
Costo medio per DDD della categoria terapeutica (ATC IV) .....	611
Costo medio per unità posologica della categoria terapeutica (ATC IV).....	612
<b>TRASTUZUMAB</b> .....	613

Prezzo medio per confezione della categoria terapeutica (ATC IV).....	613
Costo medio per DDD della categoria terapeutica (ATC IV).....	614
Costo medio per unità posologica della categoria terapeutica (ATC IV).....	615
<b>MOLISE</b> .....	617
<b>ANTI TNF-ALFA</b> .....	618
Prezzo medio per confezione della categoria terapeutica (ATC IV).....	618
Costo medio per DDD della categoria terapeutica (ATC IV).....	619
Costo medio per unità posologica della categoria terapeutica (ATC IV).....	620
<b>BEVACIZUMAB</b> .....	621
Prezzo medio per confezione della categoria terapeutica (ATC IV).....	621
Costo medio per DDD della categoria terapeutica (ATC IV).....	622
Costo medio per unità posologica della categoria terapeutica (ATC IV).....	623
<b>ECULIZUMAB</b> .....	624
Prezzo medio per confezione della categoria terapeutica (ATC IV).....	624
Costo medio per DDD della categoria terapeutica (ATC IV).....	625
Costo medio per unità posologica della categoria terapeutica (ATC IV).....	626
<b>EPARINE A BASSO PESO MOLECOLARE</b> .....	627
Prezzo medio per confezione della categoria terapeutica (ATC IV).....	627
Costo medio per DDD della categoria terapeutica (ATC IV).....	628
Costo medio per unità posologica della categoria terapeutica (ATC IV).....	629
<b>EPOETINE</b> .....	630
Prezzo medio per confezione della categoria terapeutica (ATC IV).....	630
Costo medio per DDD della categoria terapeutica (ATC IV).....	631
Costo medio per unità posologica della categoria terapeutica (ATC IV).....	632
<b>FATTORI DELLA CRESCITA</b> .....	633
Prezzo medio per confezione della categoria terapeutica (ATC IV).....	633
Costo medio per DDD della categoria terapeutica (ATC IV).....	634
Costo medio per unità posologica della categoria terapeutica (ATC IV).....	635
<b>FOLLITROPINE</b> .....	636
Prezzo medio per confezione della categoria terapeutica (ATC IV).....	636
Costo medio per DDD della categoria terapeutica (ATC IV).....	637
Costo medio per unità posologica della categoria terapeutica (ATC IV).....	638
<b>INSULINE COMBinate (LONG/INTERMEDIATE CON FAST)</b> .....	639
Prezzo medio per confezione della categoria terapeutica (ATC IV).....	639
Costo medio per DDD della categoria terapeutica (ATC IV).....	640
Costo medio per unità posologica della categoria terapeutica (ATC IV).....	641
<b>INSULINE FAST ACTING</b> .....	642
Prezzo medio per confezione della categoria terapeutica (ATC IV).....	642
Costo medio per DDD della categoria terapeutica (ATC IV).....	643
Costo medio per unità posologica della categoria terapeutica (ATC IV).....	644
<b>INSULINE INTERMEDIATE ACTING</b> .....	645
Prezzo medio per confezione della categoria terapeutica (ATC IV).....	645
Costo medio per DDD della categoria terapeutica (ATC IV).....	646
Costo medio per unità posologica della categoria terapeutica (ATC IV).....	647
<b>INSULINE LONG ACTING</b> .....	648
Prezzo medio per confezione della categoria terapeutica (ATC IV).....	648
Costo medio per DDD della categoria terapeutica (ATC IV).....	649
Costo medio per unità posologica della categoria terapeutica (ATC IV).....	650
<b>NATALIZUMAB</b> .....	651
Prezzo medio per confezione della categoria terapeutica (ATC IV).....	651

Costo medio per DDD della categoria terapeutica (ATC IV) .....	652
Costo medio per unità posologica della categoria terapeutica (ATC IV) .....	653
<b>RANIBIZUMAB</b> .....	654
Prezzo medio per confezione della categoria terapeutica (ATC IV) .....	654
Costo medio per DDD della categoria terapeutica (ATC IV) .....	655
Costo medio per unità posologica della categoria terapeutica (ATC IV) .....	656
<b>RITUXIMAB</b> .....	657
Prezzo medio per confezione della categoria terapeutica (ATC IV) .....	657
Costo medio per DDD della categoria terapeutica (ATC IV) .....	658
Costo medio per unità posologica della categoria terapeutica (ATC IV) .....	659
<b>SOMATROPINE</b> .....	660
Prezzo medio per confezione della categoria terapeutica (ATC IV) .....	660
Costo medio per DDD della categoria terapeutica (ATC IV) .....	661
Costo medio per unità posologica della categoria terapeutica (ATC IV) .....	662
<b>TERIPARATIDE</b> .....	663
Prezzo medio per confezione della categoria terapeutica (ATC IV) .....	663
Costo medio per DDD della categoria terapeutica (ATC IV) .....	664
Costo medio per unità posologica della categoria terapeutica (ATC IV) .....	665
<b>TOCILIZUMAB</b> .....	666
Prezzo medio per confezione della categoria terapeutica (ATC IV) .....	666
Costo medio per DDD della categoria terapeutica (ATC IV) .....	667
Costo medio per unità posologica della categoria terapeutica (ATC IV) .....	668
<b>TRASTUZUMAB</b> .....	669
Prezzo medio per confezione della categoria terapeutica (ATC IV) .....	669
Costo medio per DDD della categoria terapeutica (ATC IV) .....	670
Costo medio per unità posologica della categoria terapeutica (ATC IV) .....	671
<b>PIEMONTE</b> .....	673
<b>ANTI TNF-ALFA</b> .....	674
Prezzo medio per confezione della categoria terapeutica (ATC IV) .....	674
Costo medio per DDD della categoria terapeutica (ATC IV) .....	675
Costo medio per unità posologica della categoria terapeutica (ATC IV) .....	676
<b>BEVACIZUMAB</b> .....	677
Prezzo medio per confezione della categoria terapeutica (ATC IV) .....	677
Costo medio per DDD della categoria terapeutica (ATC IV) .....	678
Costo medio per unità posologica della categoria terapeutica (ATC IV) .....	679
<b>ECULIZUMAB</b> .....	680
Prezzo medio per confezione della categoria terapeutica (ATC IV) .....	680
Costo medio per DDD della categoria terapeutica (ATC IV) .....	681
Costo medio per unità posologica della categoria terapeutica (ATC IV) .....	682
<b>EPARINE A BASSO PESO MOLECOLARE</b> .....	683
Prezzo medio per confezione della categoria terapeutica (ATC IV) .....	683
Costo medio per DDD della categoria terapeutica (ATC IV) .....	684
Costo medio per unità posologica della categoria terapeutica (ATC IV) .....	685
<b>EPOETINE</b> .....	686
Prezzo medio per confezione della categoria terapeutica (ATC IV) .....	686
Costo medio per DDD della categoria terapeutica (ATC IV) .....	687
Costo medio per unità posologica della categoria terapeutica (ATC IV) .....	688
<b>FATTORI DELLA CRESCITA</b> .....	689
Prezzo medio per confezione della categoria terapeutica (ATC IV) .....	689
Costo medio per DDD della categoria terapeutica (ATC IV) .....	690

Costo medio per unità posologica della categoria terapeutica (ATC IV).....	691
<b>FOLLITROPINE</b> .....	692
Prezzo medio per confezione della categoria terapeutica (ATC IV).....	692
Costo medio per DDD della categoria terapeutica (ATC IV) .....	693
Costo medio per unità posologica della categoria terapeutica (ATC IV).....	694
<b>INSULINE COMBinate (LONG/INTERMEDIATE CON FAST)</b> .....	695
Prezzo medio per confezione della categoria terapeutica (ATC IV).....	695
Costo medio per DDD della categoria terapeutica (ATC IV) .....	696
Costo medio per unità posologica della categoria terapeutica (ATC IV).....	697
<b>INSULINE FAST ACTING</b> .....	698
Prezzo medio per confezione della categoria terapeutica (ATC IV).....	698
Costo medio per DDD della categoria terapeutica (ATC IV) .....	699
Costo medio per unità posologica della categoria terapeutica (ATC IV).....	700
<b>INSULINE INTERMEDIATE ACTING</b> .....	701
Prezzo medio per confezione della categoria terapeutica (ATC IV).....	701
Costo medio per DDD della categoria terapeutica (ATC IV) .....	702
Costo medio per unità posologica della categoria terapeutica (ATC IV).....	703
<b>INSULINE LONG ACTING</b> .....	704
Prezzo medio per confezione della categoria terapeutica (ATC IV).....	704
Costo medio per DDD della categoria terapeutica (ATC IV) .....	705
Costo medio per unità posologica della categoria terapeutica (ATC IV).....	706
<b>NATALIZUMAB</b> .....	707
Prezzo medio per confezione della categoria terapeutica (ATC IV).....	707
Costo medio per DDD della categoria terapeutica (ATC IV) .....	708
Costo medio per unità posologica della categoria terapeutica (ATC IV).....	709
<b>RANIBIZUMAB</b> .....	710
Prezzo medio per confezione della categoria terapeutica (ATC IV).....	710
Costo medio per DDD della categoria terapeutica (ATC IV) .....	711
Costo medio per unità posologica della categoria terapeutica (ATC IV).....	712
<b>RITUXIMAB</b> .....	713
Prezzo medio per confezione della categoria terapeutica (ATC IV).....	713
Costo medio per DDD della categoria terapeutica (ATC IV) .....	714
Costo medio per unità posologica della categoria terapeutica (ATC IV).....	715
<b>SOMATROPINE</b> .....	716
Prezzo medio per confezione della categoria terapeutica (ATC IV).....	716
Costo medio per DDD della categoria terapeutica (ATC IV) .....	717
Costo medio per unità posologica della categoria terapeutica (ATC IV).....	718
<b>TERIPARATIDE</b> .....	719
Prezzo medio per confezione della categoria terapeutica (ATC IV).....	719
Costo medio per DDD della categoria terapeutica (ATC IV) .....	720
Costo medio per unità posologica della categoria terapeutica (ATC IV).....	721
<b>TOCILIZUMAB</b> .....	722
Prezzo medio per confezione della categoria terapeutica (ATC IV).....	722
Costo medio per DDD della categoria terapeutica (ATC IV) .....	723
Costo medio per unità posologica della categoria terapeutica (ATC IV).....	724
<b>TRASTUZUMAB</b> .....	725
Prezzo medio per confezione della categoria terapeutica (ATC IV).....	725
Costo medio per DDD della categoria terapeutica (ATC IV) .....	726
Costo medio per unità posologica della categoria terapeutica (ATC IV).....	727
<b>PROV. AUT. BOLZANO</b> .....	729

ANTI TNF-ALFA.....	730
Prezzo medio per confezione della categoria terapeutica (ATC IV).....	730
Costo medio per DDD della categoria terapeutica (ATC IV).....	731
Costo medio per unità posologica della categoria terapeutica (ATC IV).....	732
BEVACIZUMAB.....	733
Prezzo medio per confezione della categoria terapeutica (ATC IV).....	733
Costo medio per DDD della categoria terapeutica (ATC IV).....	734
Costo medio per unità posologica della categoria terapeutica (ATC IV).....	735
ECULIZUMAB.....	736
Prezzo medio per confezione della categoria terapeutica (ATC IV).....	736
Costo medio per DDD della categoria terapeutica (ATC IV).....	737
Costo medio per unità posologica della categoria terapeutica (ATC IV).....	738
EPARINE A BASSO PESO MOLECOLARE.....	739
Prezzo medio per confezione della categoria terapeutica (ATC IV).....	739
Costo medio per DDD della categoria terapeutica (ATC IV).....	740
Costo medio per unità posologica della categoria terapeutica (ATC IV).....	741
EPOETINE.....	742
Prezzo medio per confezione della categoria terapeutica (ATC IV).....	742
Costo medio per DDD della categoria terapeutica (ATC IV).....	743
Costo medio per unità posologica della categoria terapeutica (ATC IV).....	744
FATTORI DELLA CRESCITA.....	745
Prezzo medio per confezione della categoria terapeutica (ATC IV).....	745
Costo medio per DDD della categoria terapeutica (ATC IV).....	746
Costo medio per unità posologica della categoria terapeutica (ATC IV).....	747
FOLLITROPINE.....	748
Prezzo medio per confezione della categoria terapeutica (ATC IV).....	748
Costo medio per DDD della categoria terapeutica (ATC IV).....	749
Costo medio per unità posologica della categoria terapeutica (ATC IV).....	750
INSULINE COMBinate (LONG/INTERMEDIATE CON FAST).....	751
Prezzo medio per confezione della categoria terapeutica (ATC IV).....	751
Costo medio per DDD della categoria terapeutica (ATC IV).....	752
Costo medio per unità posologica della categoria terapeutica (ATC IV).....	753
INSULINE FAST ACTING.....	754
Prezzo medio per confezione della categoria terapeutica (ATC IV).....	754
Costo medio per DDD della categoria terapeutica (ATC IV).....	755
Costo medio per unità posologica della categoria terapeutica (ATC IV).....	756
INSULINE INTERMEDIATE ACTING.....	757
Prezzo medio per confezione della categoria terapeutica (ATC IV).....	757
Costo medio per DDD della categoria terapeutica (ATC IV).....	758
Costo medio per unità posologica della categoria terapeutica (ATC IV).....	759
INSULINE LONG ACTING.....	760
Prezzo medio per confezione della categoria terapeutica (ATC IV).....	760
Costo medio per DDD della categoria terapeutica (ATC IV).....	761
Costo medio per unità posologica della categoria terapeutica (ATC IV).....	762
NATALIZUMAB.....	763
Prezzo medio per confezione della categoria terapeutica (ATC IV).....	763
Costo medio per DDD della categoria terapeutica (ATC IV).....	764
Costo medio per unità posologica della categoria terapeutica (ATC IV).....	765
RANIBIZUMAB.....	766
Prezzo medio per confezione della categoria terapeutica (ATC IV).....	766

Costo medio per DDD della categoria terapeutica (ATC IV) .....	767
Costo medio per unità posologica della categoria terapeutica (ATC IV) .....	768
<b>RITUXIMAB</b> .....	769
Prezzo medio per confezione della categoria terapeutica (ATC IV) .....	769
Costo medio per DDD della categoria terapeutica (ATC IV) .....	770
Costo medio per unità posologica della categoria terapeutica (ATC IV) .....	771
<b>SOMATROPINE</b> .....	772
Prezzo medio per confezione della categoria terapeutica (ATC IV) .....	772
Costo medio per DDD della categoria terapeutica (ATC IV) .....	773
Costo medio per unità posologica della categoria terapeutica (ATC IV) .....	774
<b>TERIPARATIDE</b> .....	775
Prezzo medio per confezione della categoria terapeutica (ATC IV) .....	775
Costo medio per DDD della categoria terapeutica (ATC IV) .....	776
Costo medio per unità posologica della categoria terapeutica (ATC IV) .....	777
<b>TOCILIZUMAB</b> .....	778
Prezzo medio per confezione della categoria terapeutica (ATC IV) .....	778
Costo medio per DDD della categoria terapeutica (ATC IV) .....	779
Costo medio per unità posologica della categoria terapeutica (ATC IV) .....	780
<b>TRASTUZUMAB</b> .....	781
Prezzo medio per confezione della categoria terapeutica (ATC IV) .....	781
Costo medio per DDD della categoria terapeutica (ATC IV) .....	782
Costo medio per unità posologica della categoria terapeutica (ATC IV) .....	783
<b>PROV. AUT. TRENTO</b> .....	785
<b>ANTI TNF-ALFA</b> .....	786
Prezzo medio per confezione della categoria terapeutica (ATC IV) .....	786
Costo medio per DDD della categoria terapeutica (ATC IV) .....	787
Costo medio per unità posologica della categoria terapeutica (ATC IV) .....	788
<b>BEVACIZUMAB</b> .....	789
Prezzo medio per confezione della categoria terapeutica (ATC IV) .....	789
Costo medio per DDD della categoria terapeutica (ATC IV) .....	790
Costo medio per unità posologica della categoria terapeutica (ATC IV) .....	791
<b>ECULIZUMAB</b> .....	792
Prezzo medio per confezione della categoria terapeutica (ATC IV) .....	792
Costo medio per DDD della categoria terapeutica (ATC IV) .....	793
Costo medio per unità posologica della categoria terapeutica (ATC IV) .....	794
<b>EPARINE A BASSO PESO MOLECOLARE</b> .....	795
Prezzo medio per confezione della categoria terapeutica (ATC IV) .....	795
Costo medio per DDD della categoria terapeutica (ATC IV) .....	796
Costo medio per unità posologica della categoria terapeutica (ATC IV) .....	797
<b>EPOETINE</b> .....	798
Prezzo medio per confezione della categoria terapeutica (ATC IV) .....	798
Costo medio per DDD della categoria terapeutica (ATC IV) .....	799
Costo medio per unità posologica della categoria terapeutica (ATC IV) .....	800
<b>FATTORI DELLA CRESCITA</b> .....	801
Prezzo medio per confezione della categoria terapeutica (ATC IV) .....	801
Costo medio per DDD della categoria terapeutica (ATC IV) .....	802
Costo medio per unità posologica della categoria terapeutica (ATC IV) .....	803
<b>FOLLITROPINE</b> .....	804
Prezzo medio per confezione della categoria terapeutica (ATC IV) .....	804
Costo medio per DDD della categoria terapeutica (ATC IV) .....	805

Costo medio per unità posologica della categoria terapeutica (ATC IV).....	806
<b>INSULINE COMBinate (LONG/INTERMEDIATE CON FAST).....</b>	<b>807</b>
Prezzo medio per confezione della categoria terapeutica (ATC IV).....	807
Costo medio per DDD della categoria terapeutica (ATC IV).....	808
Costo medio per unità posologica della categoria terapeutica (ATC IV).....	809
<b>INSULINE FAST ACTING .....</b>	<b>810</b>
Prezzo medio per confezione della categoria terapeutica (ATC IV).....	810
Costo medio per DDD della categoria terapeutica (ATC IV).....	811
Costo medio per unità posologica della categoria terapeutica (ATC IV).....	812
<b>INSULINE INTERMEDIATE ACTING.....</b>	<b>813</b>
Prezzo medio per confezione della categoria terapeutica (ATC IV).....	813
Costo medio per DDD della categoria terapeutica (ATC IV).....	814
Costo medio per unità posologica della categoria terapeutica (ATC IV).....	815
<b>INSULINE LONG ACTING .....</b>	<b>816</b>
Prezzo medio per confezione della categoria terapeutica (ATC IV).....	816
Costo medio per DDD della categoria terapeutica (ATC IV).....	817
Costo medio per unità posologica della categoria terapeutica (ATC IV).....	818
<b>NATALIZUMAB .....</b>	<b>819</b>
Prezzo medio per confezione della categoria terapeutica (ATC IV).....	819
Costo medio per DDD della categoria terapeutica (ATC IV).....	820
Costo medio per unità posologica della categoria terapeutica (ATC IV).....	821
<b>RITUXIMAB.....</b>	<b>822</b>
Prezzo medio per confezione della categoria terapeutica (ATC IV).....	822
Costo medio per DDD della categoria terapeutica (ATC IV).....	823
Costo medio per unità posologica della categoria terapeutica (ATC IV).....	824
<b>SOMATROPINE .....</b>	<b>825</b>
Prezzo medio per confezione della categoria terapeutica (ATC IV).....	825
Costo medio per DDD della categoria terapeutica (ATC IV).....	826
Costo medio per unità posologica della categoria terapeutica (ATC IV).....	827
<b>TERIPARATIDE.....</b>	<b>828</b>
Prezzo medio per confezione della categoria terapeutica (ATC IV).....	828
Costo medio per DDD della categoria terapeutica (ATC IV).....	829
Costo medio per unità posologica della categoria terapeutica (ATC IV).....	830
<b>TOCILIZUMAB .....</b>	<b>831</b>
Prezzo medio per confezione della categoria terapeutica (ATC IV).....	831
Costo medio per DDD della categoria terapeutica (ATC IV).....	832
Costo medio per unità posologica della categoria terapeutica (ATC IV).....	833
<b>TRASTUZUMAB.....</b>	<b>834</b>
Prezzo medio per confezione della categoria terapeutica (ATC IV).....	834
Costo medio per DDD della categoria terapeutica (ATC IV).....	835
Costo medio per unità posologica della categoria terapeutica (ATC IV).....	836
<b>PUGLIA .....</b>	<b>838</b>
<b>ANTI TNF-ALFA.....</b>	<b>839</b>
Prezzo medio per confezione della categoria terapeutica (ATC IV).....	839
Costo medio per DDD della categoria terapeutica (ATC IV).....	840
Costo medio per unità posologica della categoria terapeutica (ATC IV).....	841
<b>BEVACIZUMAB .....</b>	<b>842</b>
Prezzo medio per confezione della categoria terapeutica (ATC IV).....	842
Costo medio per DDD della categoria terapeutica (ATC IV).....	843
Costo medio per unità posologica della categoria terapeutica (ATC IV).....	844

ECULIZUMAB .....	845
Prezzo medio per confezione della categoria terapeutica (ATC IV) .....	845
Costo medio per DDD della categoria terapeutica (ATC IV) .....	846
Costo medio per unità posologica della categoria terapeutica (ATC IV) .....	847
EPARINE A BASSO PESO MOLECOLARE .....	848
Prezzo medio per confezione della categoria terapeutica (ATC IV) .....	848
Costo medio per DDD della categoria terapeutica (ATC IV) .....	849
Costo medio per unità posologica della categoria terapeutica (ATC IV) .....	850
EPOETINE .....	851
Prezzo medio per confezione della categoria terapeutica (ATC IV) .....	851
Costo medio per DDD della categoria terapeutica (ATC IV) .....	852
Costo medio per unità posologica della categoria terapeutica (ATC IV) .....	853
FATTORI DELLA CRESCITA .....	854
Prezzo medio per confezione della categoria terapeutica (ATC IV) .....	854
Costo medio per DDD della categoria terapeutica (ATC IV) .....	855
Costo medio per unità posologica della categoria terapeutica (ATC IV) .....	856
FOLLITROPINE .....	857
Prezzo medio per confezione della categoria terapeutica (ATC IV) .....	857
Costo medio per DDD della categoria terapeutica (ATC IV) .....	858
Costo medio per unità posologica della categoria terapeutica (ATC IV) .....	859
INSULINE COMBinate (LONG/INTERMEDIATE CON FAST) .....	860
Prezzo medio per confezione della categoria terapeutica (ATC IV) .....	860
Costo medio per DDD della categoria terapeutica (ATC IV) .....	861
Costo medio per unità posologica della categoria terapeutica (ATC IV) .....	862
INSULINE FAST ACTING .....	863
Prezzo medio per confezione della categoria terapeutica (ATC IV) .....	863
Costo medio per DDD della categoria terapeutica (ATC IV) .....	864
Costo medio per unità posologica della categoria terapeutica (ATC IV) .....	865
INSULINE INTERMEDIATE ACTING .....	866
Prezzo medio per confezione della categoria terapeutica (ATC IV) .....	866
Costo medio per DDD della categoria terapeutica (ATC IV) .....	867
Costo medio per unità posologica della categoria terapeutica (ATC IV) .....	868
INSULINE LONG ACTING .....	869
Prezzo medio per confezione della categoria terapeutica (ATC IV) .....	869
Costo medio per DDD della categoria terapeutica (ATC IV) .....	870
Costo medio per unità posologica della categoria terapeutica (ATC IV) .....	871
NATALIZUMAB .....	872
Prezzo medio per confezione della categoria terapeutica (ATC IV) .....	872
Costo medio per DDD della categoria terapeutica (ATC IV) .....	873
Costo medio per unità posologica della categoria terapeutica (ATC IV) .....	874
RANIBIZUMAB .....	875
Prezzo medio per confezione della categoria terapeutica (ATC IV) .....	875
Costo medio per DDD della categoria terapeutica (ATC IV) .....	876
Costo medio per unità posologica della categoria terapeutica (ATC IV) .....	877
RITUXIMAB .....	878
Prezzo medio per confezione della categoria terapeutica (ATC IV) .....	878
Costo medio per DDD della categoria terapeutica (ATC IV) .....	879
Costo medio per unità posologica della categoria terapeutica (ATC IV) .....	880
SOMATROPINE .....	881
Prezzo medio per confezione della categoria terapeutica (ATC IV) .....	881



Costo medio per DDD della categoria terapeutica (ATC IV) .....	882
Costo medio per unità posologica della categoria terapeutica (ATC IV) .....	883
<b>TERIPARATIDE</b> .....	884
Prezzo medio per confezione della categoria terapeutica (ATC IV) .....	884
Costo medio per DDD della categoria terapeutica (ATC IV) .....	885
Costo medio per unità posologica della categoria terapeutica (ATC IV) .....	886
<b>TOCILIZUMAB</b> .....	887
Prezzo medio per confezione della categoria terapeutica (ATC IV) .....	887
Costo medio per DDD della categoria terapeutica (ATC IV) .....	888
Costo medio per unità posologica della categoria terapeutica (ATC IV) .....	889
<b>TRASTUZUMAB</b> .....	890
Prezzo medio per confezione della categoria terapeutica (ATC IV) .....	890
Costo medio per DDD della categoria terapeutica (ATC IV) .....	891
Costo medio per unità posologica della categoria terapeutica (ATC IV) .....	892
<b>SARDEGNA</b> .....	894
<b>ANTI TNF-ALFA</b> .....	895
Prezzo medio per confezione della categoria terapeutica (ATC IV) .....	895
Costo medio per DDD della categoria terapeutica (ATC IV) .....	896
Costo medio per unità posologica della categoria terapeutica (ATC IV) .....	897
<b>BEVACIZUMAB</b> .....	898
Prezzo medio per confezione della categoria terapeutica (ATC IV) .....	898
Costo medio per DDD della categoria terapeutica (ATC IV) .....	899
Costo medio per unità posologica della categoria terapeutica (ATC IV) .....	900
<b>ECULIZUMAB</b> .....	901
Prezzo medio per confezione della categoria terapeutica (ATC IV) .....	901
Costo medio per DDD della categoria terapeutica (ATC IV) .....	902
Costo medio per unità posologica della categoria terapeutica (ATC IV) .....	903
<b>EPARINE A BASSO PESO MOLECOLARE</b> .....	904
Prezzo medio per confezione della categoria terapeutica (ATC IV) .....	904
Costo medio per DDD della categoria terapeutica (ATC IV) .....	905
Costo medio per unità posologica della categoria terapeutica (ATC IV) .....	906
<b>EPOETINE</b> .....	907
Prezzo medio per confezione della categoria terapeutica (ATC IV) .....	907
Costo medio per DDD della categoria terapeutica (ATC IV) .....	908
Costo medio per unità posologica della categoria terapeutica (ATC IV) .....	909
<b>FATTORI DELLA CRESCITA</b> .....	910
Prezzo medio per confezione della categoria terapeutica (ATC IV) .....	910
Costo medio per DDD della categoria terapeutica (ATC IV) .....	911
Costo medio per unità posologica della categoria terapeutica (ATC IV) .....	912
<b>FOLLITROPINE</b> .....	913
Prezzo medio per confezione della categoria terapeutica (ATC IV) .....	913
Costo medio per DDD della categoria terapeutica (ATC IV) .....	914
Costo medio per unità posologica della categoria terapeutica (ATC IV) .....	915
<b>INSULINE COMBinate (LONG/INTERMEDIATE CON FAST)</b> .....	916
Prezzo medio per confezione della categoria terapeutica (ATC IV) .....	916
Costo medio per DDD della categoria terapeutica (ATC IV) .....	917
Costo medio per unità posologica della categoria terapeutica (ATC IV) .....	918
<b>INSULINE FAST ACTING</b> .....	919
Prezzo medio per confezione della categoria terapeutica (ATC IV) .....	919
Costo medio per DDD della categoria terapeutica (ATC IV) .....	920

Costo medio per unità posologica della categoria terapeutica (ATC IV).....	921
<b>INSULINE INTERMEDIATE ACTING</b> .....	922
Prezzo medio per confezione della categoria terapeutica (ATC IV).....	922
Costo medio per DDD della categoria terapeutica (ATC IV).....	923
Costo medio per unità posologica della categoria terapeutica (ATC IV).....	924
<b>INSULINE LONG ACTING</b> .....	925
Prezzo medio per confezione della categoria terapeutica (ATC IV).....	925
Costo medio per DDD della categoria terapeutica (ATC IV).....	926
Costo medio per unità posologica della categoria terapeutica (ATC IV).....	927
<b>NATALIZUMAB</b> .....	928
Prezzo medio per confezione della categoria terapeutica (ATC IV).....	928
Costo medio per DDD della categoria terapeutica (ATC IV).....	929
Costo medio per unità posologica della categoria terapeutica (ATC IV).....	930
<b>RANIBIZUMAB</b> .....	931
Prezzo medio per confezione della categoria terapeutica (ATC IV).....	931
Costo medio per DDD della categoria terapeutica (ATC IV).....	932
Costo medio per unità posologica della categoria terapeutica (ATC IV).....	933
<b>RITUXIMAB</b> .....	934
Prezzo medio per confezione della categoria terapeutica (ATC IV).....	934
Costo medio per DDD della categoria terapeutica (ATC IV).....	935
Costo medio per unità posologica della categoria terapeutica (ATC IV).....	936
<b>SOMATROPINE</b> .....	937
Prezzo medio per confezione della categoria terapeutica (ATC IV).....	937
Costo medio per DDD della categoria terapeutica (ATC IV).....	938
Costo medio per unità posologica della categoria terapeutica (ATC IV).....	939
<b>TERIPARATIDE</b> .....	940
Prezzo medio per confezione della categoria terapeutica (ATC IV).....	940
Costo medio per DDD della categoria terapeutica (ATC IV).....	941
Costo medio per unità posologica della categoria terapeutica (ATC IV).....	942
<b>TOCILIZUMAB</b> .....	943
Prezzo medio per confezione della categoria terapeutica (ATC IV).....	943
Costo medio per DDD della categoria terapeutica (ATC IV).....	944
Costo medio per unità posologica della categoria terapeutica (ATC IV).....	945
<b>TRASTUZUMAB</b> .....	946
Prezzo medio per confezione della categoria terapeutica (ATC IV).....	946
Costo medio per DDD della categoria terapeutica (ATC IV).....	947
Costo medio per unità posologica della categoria terapeutica (ATC IV).....	948
<b>SICILIA</b> .....	950
<b>ANTI TNF-ALFA</b> .....	951
Prezzo medio per confezione della categoria terapeutica (ATC IV).....	951
Costo medio per DDD della categoria terapeutica (ATC IV).....	952
Costo medio per unità posologica della categoria terapeutica (ATC IV).....	953
<b>BEVACIZUMAB</b> .....	954
Prezzo medio per confezione della categoria terapeutica (ATC IV).....	954
Costo medio per DDD della categoria terapeutica (ATC IV).....	955
Costo medio per unità posologica della categoria terapeutica (ATC IV).....	956
<b>ECULIZUMAB</b> .....	957
Prezzo medio per confezione della categoria terapeutica (ATC IV).....	957
Costo medio per DDD della categoria terapeutica (ATC IV).....	958
Costo medio per unità posologica della categoria terapeutica (ATC IV).....	959

EPARINE A BASSO PESO MOLECOLARE .....	960
Prezzo medio per confezione della categoria terapeutica (ATC IV) .....	960
Costo medio per DDD della categoria terapeutica (ATC IV) .....	961
Costo medio per unità posologica della categoria terapeutica (ATC IV) .....	962
EPOETINE .....	963
Prezzo medio per confezione della categoria terapeutica (ATC IV) .....	963
Costo medio per DDD della categoria terapeutica (ATC IV) .....	964
Costo medio per unità posologica della categoria terapeutica (ATC IV) .....	965
FATTORI DELLA CRESCITA .....	966
Prezzo medio per confezione della categoria terapeutica (ATC IV) .....	966
Costo medio per DDD della categoria terapeutica (ATC IV) .....	967
Costo medio per unità posologica della categoria terapeutica (ATC IV) .....	968
FOLLITROPINE .....	969
Prezzo medio per confezione della categoria terapeutica (ATC IV) .....	969
Costo medio per DDD della categoria terapeutica (ATC IV) .....	970
Costo medio per unità posologica della categoria terapeutica (ATC IV) .....	971
INSULINE COMBinate (LONG/INTERMEDIATE CON FAST) .....	972
Prezzo medio per confezione della categoria terapeutica (ATC IV) .....	972
Costo medio per DDD della categoria terapeutica (ATC IV) .....	973
Costo medio per unità posologica della categoria terapeutica (ATC IV) .....	974
INSULINE FAST ACTING .....	975
Prezzo medio per confezione della categoria terapeutica (ATC IV) .....	975
Costo medio per DDD della categoria terapeutica (ATC IV) .....	976
Costo medio per unità posologica della categoria terapeutica (ATC IV) .....	977
INSULINE INTERMEDIATE ACTING .....	978
Prezzo medio per confezione della categoria terapeutica (ATC IV) .....	978
Costo medio per DDD della categoria terapeutica (ATC IV) .....	979
Costo medio per unità posologica della categoria terapeutica (ATC IV) .....	980
INSULINE LONG ACTING .....	981
Prezzo medio per confezione della categoria terapeutica (ATC IV) .....	981
Costo medio per DDD della categoria terapeutica (ATC IV) .....	982
Costo medio per unità posologica della categoria terapeutica (ATC IV) .....	983
NATALIZUMAB .....	984
Prezzo medio per confezione della categoria terapeutica (ATC IV) .....	984
Costo medio per DDD della categoria terapeutica (ATC IV) .....	985
Costo medio per unità posologica della categoria terapeutica (ATC IV) .....	986
RANIBIZUMAB .....	987
Prezzo medio per confezione della categoria terapeutica (ATC IV) .....	987
Costo medio per DDD della categoria terapeutica (ATC IV) .....	988
Costo medio per unità posologica della categoria terapeutica (ATC IV) .....	989
RITUXIMAB .....	990
Prezzo medio per confezione della categoria terapeutica (ATC IV) .....	990
Costo medio per DDD della categoria terapeutica (ATC IV) .....	991
Costo medio per unità posologica della categoria terapeutica (ATC IV) .....	992
SOMATROPINE .....	993
Prezzo medio per confezione della categoria terapeutica (ATC IV) .....	993
Costo medio per DDD della categoria terapeutica (ATC IV) .....	994
Costo medio per unità posologica della categoria terapeutica (ATC IV) .....	995
TERIPARATIDE .....	996
Prezzo medio per confezione della categoria terapeutica (ATC IV) .....	996

Costo medio per DDD della categoria terapeutica (ATC IV) .....	997
Costo medio per unità posologica della categoria terapeutica (ATC IV) .....	998
<b>TOCILIZUMAB</b> .....	999
Prezzo medio per confezione della categoria terapeutica (ATC IV) .....	999
Costo medio per DDD della categoria terapeutica (ATC IV) .....	1000
Costo medio per unità posologica della categoria terapeutica (ATC IV) .....	1001
<b>TRASTUZUMAB</b> .....	1002
Prezzo medio per confezione della categoria terapeutica (ATC IV) .....	1002
Costo medio per DDD della categoria terapeutica (ATC IV) .....	1003
Costo medio per unità posologica della categoria terapeutica (ATC IV) .....	1004
<b>TOSCANA</b> .....	1006
<b>ANTI TNF-ALFA</b> .....	1007
Prezzo medio per confezione della categoria terapeutica (ATC IV) .....	1007
Costo medio per DDD della categoria terapeutica (ATC IV) .....	1008
Costo medio per unità posologica della categoria terapeutica (ATC IV) .....	1009
<b>BEVACIZUMAB</b> .....	1010
Prezzo medio per confezione della categoria terapeutica (ATC IV) .....	1010
Costo medio per DDD della categoria terapeutica (ATC IV) .....	1011
Costo medio per unità posologica della categoria terapeutica (ATC IV) .....	1012
<b>ECULIZUMAB</b> .....	1013
Prezzo medio per confezione della categoria terapeutica (ATC IV) .....	1013
Costo medio per DDD della categoria terapeutica (ATC IV) .....	1014
Costo medio per unità posologica della categoria terapeutica (ATC IV) .....	1015
<b>EPARINE A BASSO PESO MOLECOLARE</b> .....	1016
Prezzo medio per confezione della categoria terapeutica (ATC IV) .....	1016
Costo medio per DDD della categoria terapeutica (ATC IV) .....	1017
Costo medio per unità posologica della categoria terapeutica (ATC IV) .....	1018
<b>EPOETINE</b> .....	1019
Prezzo medio per confezione della categoria terapeutica (ATC IV) .....	1019
Costo medio per DDD della categoria terapeutica (ATC IV) .....	1020
Costo medio per unità posologica della categoria terapeutica (ATC IV) .....	1021
<b>FATTORI DELLA CRESCITA</b> .....	1022
Prezzo medio per confezione della categoria terapeutica (ATC IV) .....	1022
Costo medio per DDD della categoria terapeutica (ATC IV) .....	1023
Costo medio per unità posologica della categoria terapeutica (ATC IV) .....	1024
<b>FOLLITROPINE</b> .....	1025
Prezzo medio per confezione della categoria terapeutica (ATC IV) .....	1025
Costo medio per DDD della categoria terapeutica (ATC IV) .....	1026
Costo medio per unità posologica della categoria terapeutica (ATC IV) .....	1027
<b>INSULINE COMBinate (LONG/INTERMEDIATE CON FAST)</b> .....	1028
Prezzo medio per confezione della categoria terapeutica (ATC IV) .....	1028
Costo medio per DDD della categoria terapeutica (ATC IV) .....	1029
Costo medio per unità posologica della categoria terapeutica (ATC IV) .....	1030
<b>INSULINE FAST ACTING</b> .....	1031
Prezzo medio per confezione della categoria terapeutica (ATC IV) .....	1031
Costo medio per DDD della categoria terapeutica (ATC IV) .....	1032
Costo medio per unità posologica della categoria terapeutica (ATC IV) .....	1033
<b>INSULINE INTERMEDIATE ACTING</b> .....	1034
Prezzo medio per confezione della categoria terapeutica (ATC IV) .....	1034
Costo medio per DDD della categoria terapeutica (ATC IV) .....	1035

Costo medio per unità posologica della categoria terapeutica (ATC IV).....	1036
<b>INSULINE LONG ACTING</b> .....	1037
Prezzo medio per confezione della categoria terapeutica (ATC IV).....	1037
Costo medio per DDD della categoria terapeutica (ATC IV) .....	1038
Costo medio per unità posologica della categoria terapeutica (ATC IV).....	1039
<b>NATALIZUMAB</b> .....	1040
Prezzo medio per confezione della categoria terapeutica (ATC IV).....	1040
Costo medio per DDD della categoria terapeutica (ATC IV) .....	1041
Costo medio per unità posologica della categoria terapeutica (ATC IV).....	1042
<b>RANIBIZUMAB</b> .....	1043
Prezzo medio per confezione della categoria terapeutica (ATC IV).....	1043
Costo medio per DDD della categoria terapeutica (ATC IV) .....	1044
Costo medio per unità posologica della categoria terapeutica (ATC IV).....	1045
<b>RITUXIMAB</b> .....	1046
Prezzo medio per confezione della categoria terapeutica (ATC IV).....	1046
Costo medio per DDD della categoria terapeutica (ATC IV) .....	1047
Costo medio per unità posologica della categoria terapeutica (ATC IV).....	1048
<b>SOMATROPINE</b> .....	1049
Prezzo medio per confezione della categoria terapeutica (ATC IV).....	1049
Costo medio per DDD della categoria terapeutica (ATC IV) .....	1050
Costo medio per unità posologica della categoria terapeutica (ATC IV).....	1051
<b>TERIPARATIDE</b> .....	1052
Prezzo medio per confezione della categoria terapeutica (ATC IV).....	1052
Costo medio per DDD della categoria terapeutica (ATC IV) .....	1053
Costo medio per unità posologica della categoria terapeutica (ATC IV).....	1054
<b>TOCILIZUMAB</b> .....	1055
Prezzo medio per confezione della categoria terapeutica (ATC IV).....	1055
Costo medio per DDD della categoria terapeutica (ATC IV) .....	1056
Costo medio per unità posologica della categoria terapeutica (ATC IV).....	1057
<b>TRASTUZUMAB</b> .....	1058
Prezzo medio per confezione della categoria terapeutica (ATC IV).....	1058
Costo medio per DDD della categoria terapeutica (ATC IV) .....	1059
Costo medio per unità posologica della categoria terapeutica (ATC IV).....	1060
<b>UMBRIA</b> .....	1062
<b>ANTI TNF-ALFA</b> .....	1063
Prezzo medio per confezione della categoria terapeutica (ATC IV).....	1063
Costo medio per DDD della categoria terapeutica (ATC IV) .....	1064
Costo medio per unità posologica della categoria terapeutica (ATC IV).....	1065
<b>BEVACIZUMAB</b> .....	1066
Prezzo medio per confezione della categoria terapeutica (ATC IV).....	1066
Costo medio per DDD della categoria terapeutica (ATC IV) .....	1067
Costo medio per unità posologica della categoria terapeutica (ATC IV).....	1068
<b>ECULIZUMAB</b> .....	1069
Prezzo medio per confezione della categoria terapeutica (ATC IV).....	1069
Costo medio per DDD della categoria terapeutica (ATC IV) .....	1070
Costo medio per unità posologica della categoria terapeutica (ATC IV).....	1071
<b>EPARINE A BASSO PESO MOLECOLARE</b> .....	1072
Prezzo medio per confezione della categoria terapeutica (ATC IV).....	1072
Costo medio per DDD della categoria terapeutica (ATC IV) .....	1073
Costo medio per unità posologica della categoria terapeutica (ATC IV).....	1074

EPOETINE .....	1075
Prezzo medio per confezione della categoria terapeutica (ATC IV) .....	1075
Costo medio per DDD della categoria terapeutica (ATC IV) .....	1076
Costo medio per unità posologica della categoria terapeutica (ATC IV) .....	1077
FATTORI DELLA CRESCITA .....	1078
Prezzo medio per confezione della categoria terapeutica (ATC IV) .....	1078
Costo medio per DDD della categoria terapeutica (ATC IV) .....	1079
Costo medio per unità posologica della categoria terapeutica (ATC IV) .....	1080
FOLLITROPINE .....	1081
Prezzo medio per confezione della categoria terapeutica (ATC IV) .....	1081
Costo medio per DDD della categoria terapeutica (ATC IV) .....	1082
Costo medio per unità posologica della categoria terapeutica (ATC IV) .....	1083
INSULINE COMBinate (LONG/INTERMEDIATE CON FAST) .....	1084
Prezzo medio per confezione della categoria terapeutica (ATC IV) .....	1084
Costo medio per DDD della categoria terapeutica (ATC IV) .....	1085
Costo medio per unità posologica della categoria terapeutica (ATC IV) .....	1086
INSULINE FAST ACTING .....	1087
Prezzo medio per confezione della categoria terapeutica (ATC IV) .....	1087
Costo medio per DDD della categoria terapeutica (ATC IV) .....	1088
Costo medio per unità posologica della categoria terapeutica (ATC IV) .....	1089
INSULINE INTERMEDIATE ACTING .....	1090
Prezzo medio per confezione della categoria terapeutica (ATC IV) .....	1090
Costo medio per DDD della categoria terapeutica (ATC IV) .....	1091
Costo medio per unità posologica della categoria terapeutica (ATC IV) .....	1092
INSULINE LONG ACTING .....	1093
Prezzo medio per confezione della categoria terapeutica (ATC IV) .....	1093
Costo medio per DDD della categoria terapeutica (ATC IV) .....	1094
Costo medio per unità posologica della categoria terapeutica (ATC IV) .....	1095
NATALIZUMAB .....	1096
Prezzo medio per confezione della categoria terapeutica (ATC IV) .....	1096
Costo medio per DDD della categoria terapeutica (ATC IV) .....	1097
Costo medio per unità posologica della categoria terapeutica (ATC IV) .....	1098
RANIBIZUMAB .....	1099
Prezzo medio per confezione della categoria terapeutica (ATC IV) .....	1099
Costo medio per DDD della categoria terapeutica (ATC IV) .....	1100
Costo medio per unità posologica della categoria terapeutica (ATC IV) .....	1101
RITUXIMAB .....	1102
Prezzo medio per confezione della categoria terapeutica (ATC IV) .....	1102
Costo medio per DDD della categoria terapeutica (ATC IV) .....	1103
Costo medio per unità posologica della categoria terapeutica (ATC IV) .....	1104
SOMATROPINE .....	1105
Prezzo medio per confezione della categoria terapeutica (ATC IV) .....	1105
Costo medio per DDD della categoria terapeutica (ATC IV) .....	1106
Costo medio per unità posologica della categoria terapeutica (ATC IV) .....	1107
TERIPARATIDE .....	1108
Prezzo medio per confezione della categoria terapeutica (ATC IV) .....	1108
Costo medio per DDD della categoria terapeutica (ATC IV) .....	1109
Costo medio per unità posologica della categoria terapeutica (ATC IV) .....	1110
TOCILIZUMAB .....	1111
Prezzo medio per confezione della categoria terapeutica (ATC IV) .....	1111

Costo medio per DDD della categoria terapeutica (ATC IV) .....	1112
Costo medio per unità posologica della categoria terapeutica (ATC IV) .....	1113
<b>TRASTUZUMAB</b> .....	1114
Prezzo medio per confezione della categoria terapeutica (ATC IV) .....	1114
Costo medio per DDD della categoria terapeutica (ATC IV) .....	1115
Costo medio per unità posologica della categoria terapeutica (ATC IV) .....	1116
<b>V.AOSTA</b> .....	1118
<b>ANTI TNF-ALFA</b> .....	1119
Prezzo medio per confezione della categoria terapeutica (ATC IV) .....	1119
Costo medio per DDD della categoria terapeutica (ATC IV) .....	1120
Costo medio per unità posologica della categoria terapeutica (ATC IV) .....	1121
<b>BEVACIZUMAB</b> .....	1122
Prezzo medio per confezione della categoria terapeutica (ATC IV) .....	1122
Costo medio per DDD della categoria terapeutica (ATC IV) .....	1123
Costo medio per unità posologica della categoria terapeutica (ATC IV) .....	1124
<b>ECULIZUMAB</b> .....	1125
Prezzo medio per confezione della categoria terapeutica (ATC IV) .....	1125
Costo medio per DDD della categoria terapeutica (ATC IV) .....	1126
Costo medio per unità posologica della categoria terapeutica (ATC IV) .....	1127
<b>EPARINE A BASSO PESO MOLECOLARE</b> .....	1128
Prezzo medio per confezione della categoria terapeutica (ATC IV) .....	1128
Costo medio per DDD della categoria terapeutica (ATC IV) .....	1129
Costo medio per unità posologica della categoria terapeutica (ATC IV) .....	1130
<b>EPOETINE</b> .....	1131
Prezzo medio per confezione della categoria terapeutica (ATC IV) .....	1131
Costo medio per DDD della categoria terapeutica (ATC IV) .....	1132
Costo medio per unità posologica della categoria terapeutica (ATC IV) .....	1133
<b>FATTORI DELLA CRESCITA</b> .....	1134
Prezzo medio per confezione della categoria terapeutica (ATC IV) .....	1134
Costo medio per DDD della categoria terapeutica (ATC IV) .....	1135
Costo medio per unità posologica della categoria terapeutica (ATC IV) .....	1136
<b>FOLLITROPINE</b> .....	1137
Prezzo medio per confezione della categoria terapeutica (ATC IV) .....	1137
Costo medio per DDD della categoria terapeutica (ATC IV) .....	1138
Costo medio per unità posologica della categoria terapeutica (ATC IV) .....	1139
<b>INSULINE COMBinate (LONG/INTERMEDIATE CON FAST)</b> .....	1140
Prezzo medio per confezione della categoria terapeutica (ATC IV) .....	1140
Costo medio per DDD della categoria terapeutica (ATC IV) .....	1141
Costo medio per unità posologica della categoria terapeutica (ATC IV) .....	1142
<b>INSULINE FAST ACTING</b> .....	1143
Prezzo medio per confezione della categoria terapeutica (ATC IV) .....	1143
Costo medio per DDD della categoria terapeutica (ATC IV) .....	1144
Costo medio per unità posologica della categoria terapeutica (ATC IV) .....	1145
<b>INSULINE INTERMEDIATE ACTING</b> .....	1146
Prezzo medio per confezione della categoria terapeutica (ATC IV) .....	1146
Costo medio per DDD della categoria terapeutica (ATC IV) .....	1147
Costo medio per unità posologica della categoria terapeutica (ATC IV) .....	1148
<b>INSULINE LONG ACTING</b> .....	1149
Prezzo medio per confezione della categoria terapeutica (ATC IV) .....	1149
Costo medio per DDD della categoria terapeutica (ATC IV) .....	1150

Costo medio per unità posologica della categoria terapeutica (ATC IV).....	1151
<b>NATALIZUMAB</b> .....	1152
Prezzo medio per confezione della categoria terapeutica (ATC IV).....	1152
Costo medio per DDD della categoria terapeutica (ATC IV) .....	1153
Costo medio per unità posologica della categoria terapeutica (ATC IV).....	1154
<b>RANIBIZUMAB</b> .....	1155
Prezzo medio per confezione della categoria terapeutica (ATC IV).....	1155
Costo medio per DDD della categoria terapeutica (ATC IV) .....	1156
Costo medio per unità posologica della categoria terapeutica (ATC IV).....	1157
<b>RITUXIMAB</b> .....	1158
Prezzo medio per confezione della categoria terapeutica (ATC IV).....	1158
Costo medio per DDD della categoria terapeutica (ATC IV) .....	1159
Costo medio per unità posologica della categoria terapeutica (ATC IV).....	1160
<b>SOMATROPINE</b> .....	1161
Prezzo medio per confezione della categoria terapeutica (ATC IV).....	1161
Costo medio per DDD della categoria terapeutica (ATC IV) .....	1162
Costo medio per unità posologica della categoria terapeutica (ATC IV).....	1163
<b>TERIPARATIDE</b> .....	1164
Prezzo medio per confezione della categoria terapeutica (ATC IV).....	1164
Costo medio per DDD della categoria terapeutica (ATC IV) .....	1165
Costo medio per unità posologica della categoria terapeutica (ATC IV).....	1166
<b>TOCILIZUMAB</b> .....	1167
Prezzo medio per confezione della categoria terapeutica (ATC IV).....	1167
Costo medio per DDD della categoria terapeutica (ATC IV) .....	1168
Costo medio per unità posologica della categoria terapeutica (ATC IV).....	1169
<b>TRASTUZUMAB</b> .....	1170
Prezzo medio per confezione della categoria terapeutica (ATC IV).....	1170
Costo medio per DDD della categoria terapeutica (ATC IV) .....	1171
Costo medio per unità posologica della categoria terapeutica (ATC IV).....	1172
<b>VENETO</b> .....	1174
<b>ANTI TNF-ALFA</b> .....	1175
Prezzo medio per confezione della categoria terapeutica (ATC IV).....	1175
Costo medio per DDD della categoria terapeutica (ATC IV) .....	1176
Costo medio per unità posologica della categoria terapeutica (ATC IV).....	1177
<b>BEVACIZUMAB</b> .....	1178
Prezzo medio per confezione della categoria terapeutica (ATC IV).....	1178
Costo medio per DDD della categoria terapeutica (ATC IV) .....	1179
Costo medio per unità posologica della categoria terapeutica (ATC IV).....	1180
<b>ECULIZUMAB</b> .....	1181
Prezzo medio per confezione della categoria terapeutica (ATC IV).....	1181
Costo medio per DDD della categoria terapeutica (ATC IV) .....	1182
Costo medio per unità posologica della categoria terapeutica (ATC IV).....	1183
<b>EPARINE A BASSO PESO MOLECOLARE</b> .....	1184
Prezzo medio per confezione della categoria terapeutica (ATC IV).....	1184
Costo medio per DDD della categoria terapeutica (ATC IV) .....	1185
Costo medio per unità posologica della categoria terapeutica (ATC IV).....	1186
<b>EPOETINE</b> .....	1187
Prezzo medio per confezione della categoria terapeutica (ATC IV).....	1187
Costo medio per DDD della categoria terapeutica (ATC IV) .....	1188
Costo medio per unità posologica della categoria terapeutica (ATC IV).....	1189



FATTORI DELLA CRESCITA .....	1190
Prezzo medio per confezione della categoria terapeutica (ATC IV) .....	1190
Costo medio per DDD della categoria terapeutica (ATC IV) .....	1191
Costo medio per unità posologica della categoria terapeutica (ATC IV) .....	1192
FOLLITROPINE .....	1193
Prezzo medio per confezione della categoria terapeutica (ATC IV) .....	1193
Costo medio per DDD della categoria terapeutica (ATC IV) .....	1194
Costo medio per unità posologica della categoria terapeutica (ATC IV) .....	1195
INSULINE COMBinate (LONG/INTERMEDIATE CON FAST) .....	1196
Prezzo medio per confezione della categoria terapeutica (ATC IV) .....	1196
Costo medio per DDD della categoria terapeutica (ATC IV) .....	1197
Costo medio per unità posologica della categoria terapeutica (ATC IV) .....	1198
INSULINE FAST ACTING .....	1199
Prezzo medio per confezione della categoria terapeutica (ATC IV) .....	1199
Costo medio per DDD della categoria terapeutica (ATC IV) .....	1200
Costo medio per unità posologica della categoria terapeutica (ATC IV) .....	1201
INSULINE INTERMEDIATE ACTING .....	1202
Prezzo medio per confezione della categoria terapeutica (ATC IV) .....	1202
Costo medio per DDD della categoria terapeutica (ATC IV) .....	1203
Costo medio per unità posologica della categoria terapeutica (ATC IV) .....	1204
INSULINE LONG ACTING .....	1205
Prezzo medio per confezione della categoria terapeutica (ATC IV) .....	1205
Costo medio per DDD della categoria terapeutica (ATC IV) .....	1206
Costo medio per unità posologica della categoria terapeutica (ATC IV) .....	1207
NATALIZUMAB .....	1208
Prezzo medio per confezione della categoria terapeutica (ATC IV) .....	1208
Costo medio per DDD della categoria terapeutica (ATC IV) .....	1209
Costo medio per unità posologica della categoria terapeutica (ATC IV) .....	1210
RANIBIZUMAB .....	1211
Prezzo medio per confezione della categoria terapeutica (ATC IV) .....	1211
Costo medio per DDD della categoria terapeutica (ATC IV) .....	1212
Costo medio per unità posologica della categoria terapeutica (ATC IV) .....	1213
RITUXIMAB .....	1214
Prezzo medio per confezione della categoria terapeutica (ATC IV) .....	1214
Costo medio per DDD della categoria terapeutica (ATC IV) .....	1215
Costo medio per unità posologica della categoria terapeutica (ATC IV) .....	1216
SOMATROPINE .....	1217
Prezzo medio per confezione della categoria terapeutica (ATC IV) .....	1217
Costo medio per DDD della categoria terapeutica (ATC IV) .....	1218
Costo medio per unità posologica della categoria terapeutica (ATC IV) .....	1219
TERIPARATIDE .....	1220
Prezzo medio per confezione della categoria terapeutica (ATC IV) .....	1220
Costo medio per DDD della categoria terapeutica (ATC IV) .....	1221
Costo medio per unità posologica della categoria terapeutica (ATC IV) .....	1222
TOCILIZUMAB .....	1223
Prezzo medio per confezione della categoria terapeutica (ATC IV) .....	1223
Costo medio per DDD della categoria terapeutica (ATC IV) .....	1224
Costo medio per unità posologica della categoria terapeutica (ATC IV) .....	1225
TRASTUZUMAB .....	1226
Prezzo medio per confezione della categoria terapeutica (ATC IV) .....	1226

Costo medio per DDD della categoria terapeutica (ATC IV) .....	1227
Costo medio per unità posologica della categoria terapeutica (ATC IV).....	1228

### SINTESI REPORT 3 – ANALISI DEL PREZZO MEDIO

L'introduzione sul mercato dei medicinali biosimilari può contribuire a razionalizzare la spesa farmaceutica delle molecole biologiche a brevetto scaduto. L'obiettivo delle analisi proposte è descrivere l'evoluzione del prezzo medio di questi medicinali nel canale degli acquisti diretti (flusso NSIS della tracciabilità del farmaco) distinguendo tra le diverse aree geografiche nell'arco temporale considerato. Il risultato viene sintetizzato mediante analisi grafiche in cui è riportato l'andamento mensile del prezzo medio per confezione, del costo medio DDD e del costo medio per unità posologica (calcolato per ciascuna specialità medicinale come rapporto tra la spesa riportata in tracciabilità ed il relativo numero di confezioni o di giornate di terapie/unità posologiche determinate per ciascuna confezione inserita nell'analisi) utilizzando un sistema di classificazione per categoria terapeutica (IV livello ATC). L'andamento del prezzo viene rappresentato per i farmaci originator, per i relativi biosimilari e per gli altri prodotti coperti da brevetto facenti parte della medesima categoria. A livello nazionale è particolarmente evidente come il trend del prezzo venga condizionato dalla disponibilità dei diversi medicinali e come la presenza del biosimilare sia in grado di guidarne una riduzione. Altrettanto evidente è la profonda eterogeneità riscontrata tra le regioni, certamente legata alla diversa efficacia delle gare e alla differente penetrazione dei biosimilari.



# **ABRUZZO. Trend mensile del prezzo medio per confezione, DDD, unità posologica per la categoria terapeutica (ATC IV)**

ABRUZZO. ANTI TNF-ALFA - Andamento mensile del prezzo medio per confezione per la categoria terapeutica (ATC IV)

(Fonte: NSIS-Tracciabilità del farmaco)

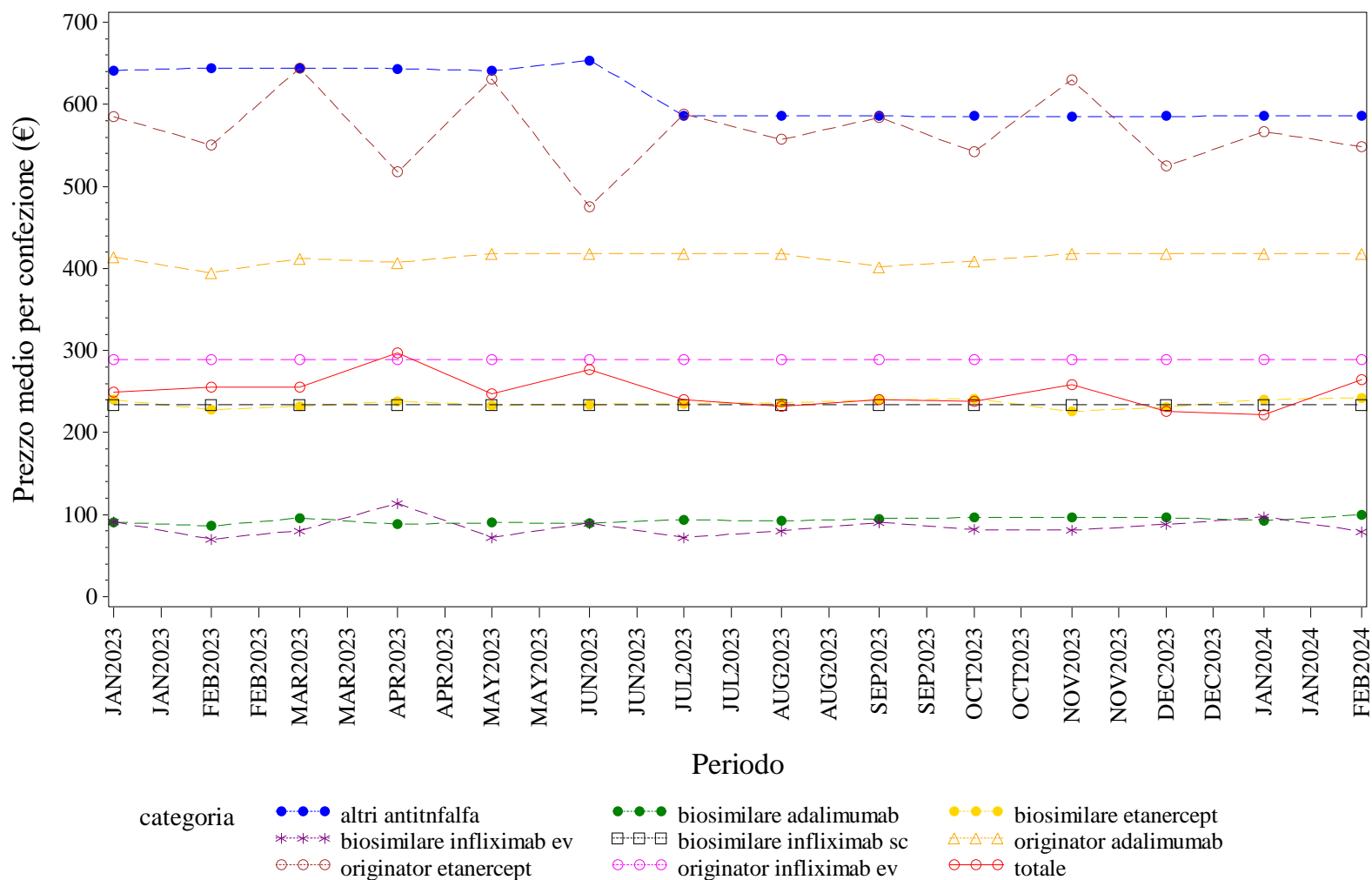

Elaborazione AIFA – Ufficio Monitoraggio della spesa farmaceutica  
 Dato NSIS/Tracciabilità' aggiornato feb-2024

ABRUZZO. ANTI TNF-ALFA - Andamento mensile del costo medio per DDD per la categoria terapeutica (ATC IV)

(Fonte: NSIS-Tracciabilità del farmaco)

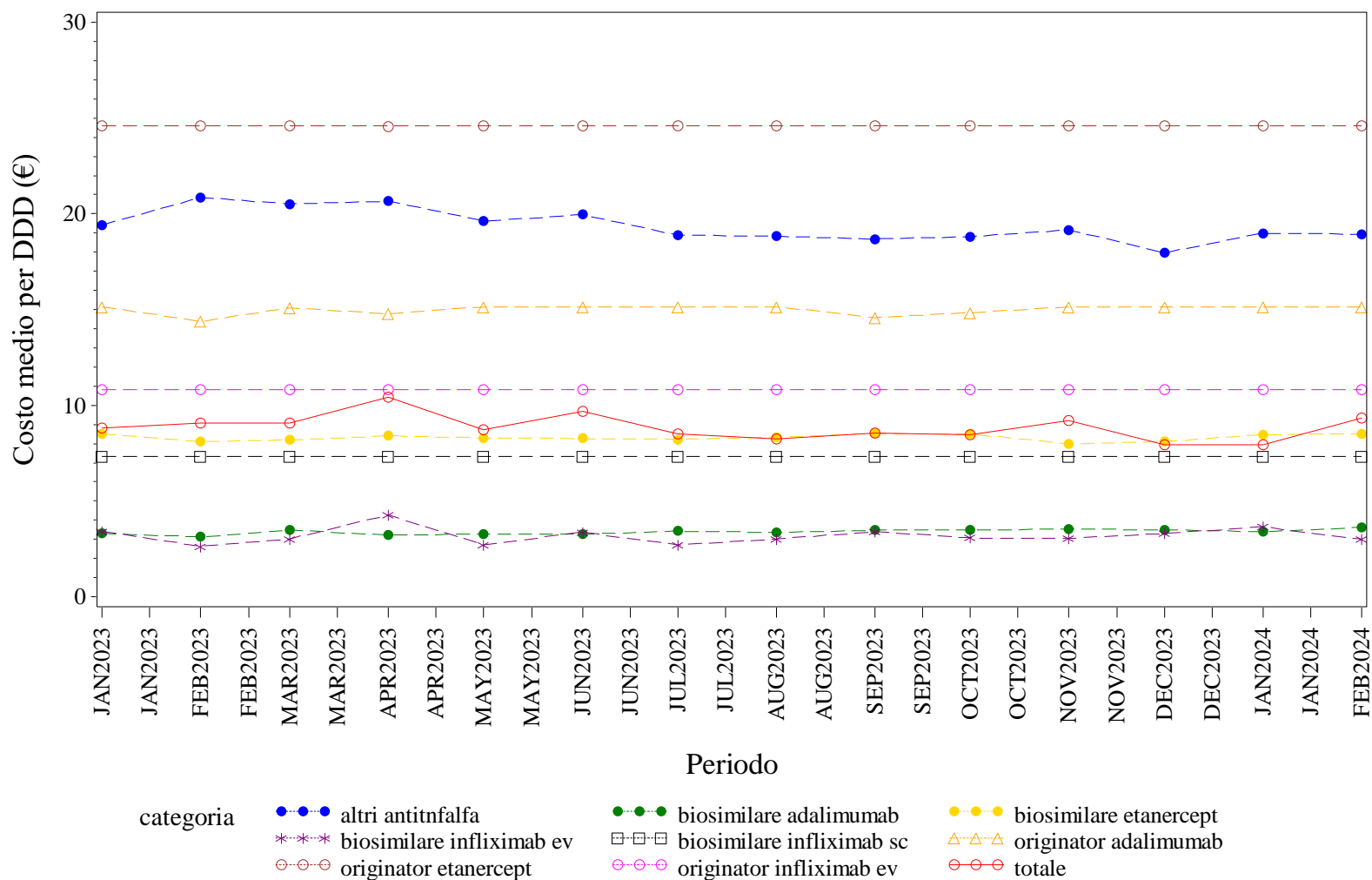

Elaborazione AIFA – Ufficio Monitoraggio della spesa farmaceutica  
Dato NSIS/Tracciabilità' aggiornato feb-2024

ABRUZZO. ANTI TNF-ALFA - Andamento mensile del costo medio per unità posologica per la categoria terapeutica (ATC IV)

(Fonte: NSIS-Tracciabilità del farmaco)

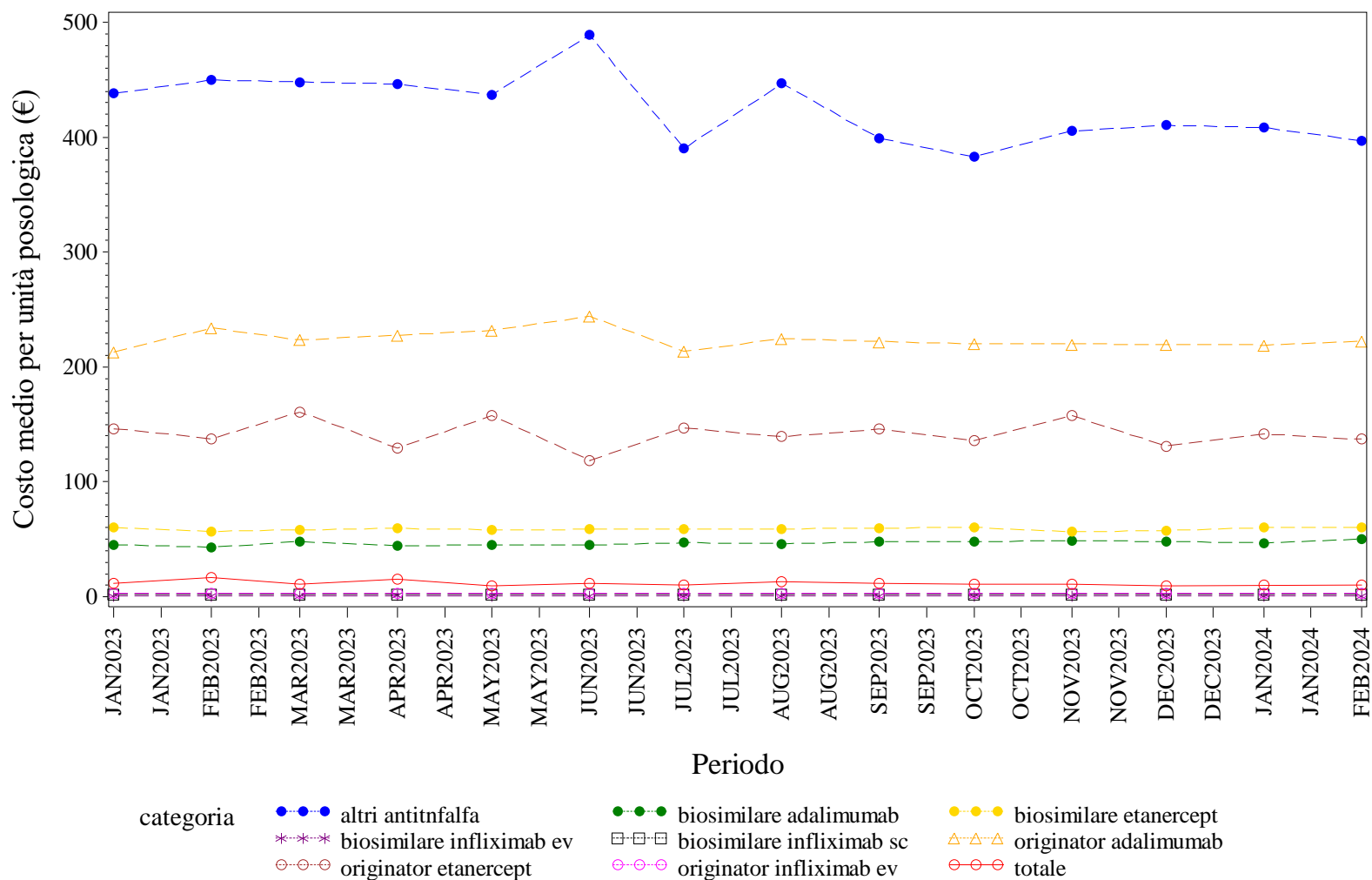

Elaborazione AIFA – Ufficio Monitoraggio della spesa farmaceutica  
Dato NSIS/Tracciabilità' aggiornato feb-2024

ABRUZZO. BEVACIZUMAB - Andamento mensile del prezzo medio per confezione per la categoria terapeutica (ATC IV)

(Fonte: NSIS-Tracciabilità del farmaco)

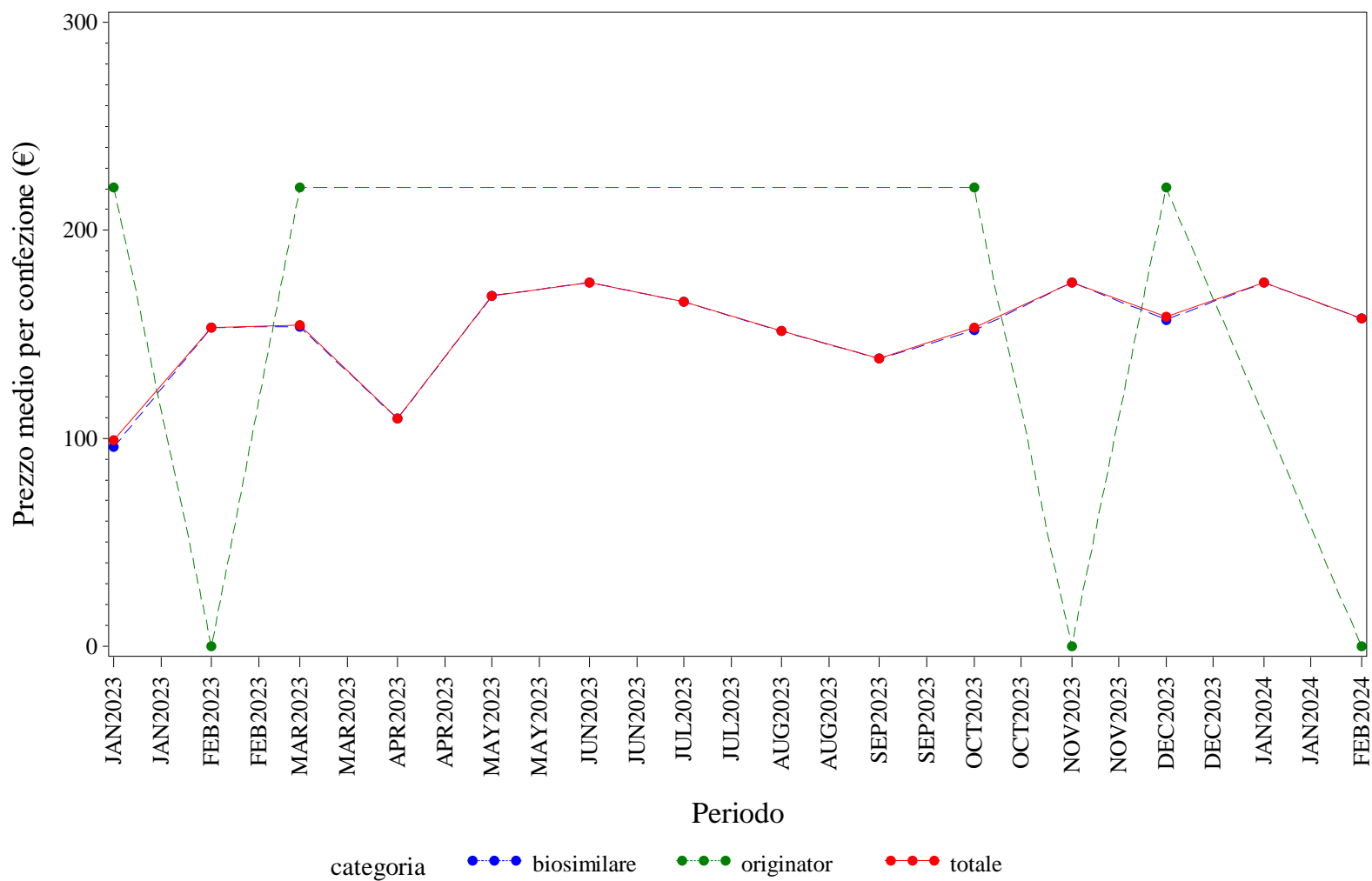

Elaborazione AIFA – Ufficio Monitoraggio della spesa farmaceutica  
 Dato NSIS/Tracciabilità' aggiornato feb-2024



ABRUZZO. BEVACIZUMAB - Andamento mensile del costo medio per DDD per la categoria terapeutica (ATC IV)

(Fonte: NSIS-Tracciabilità del farmaco)

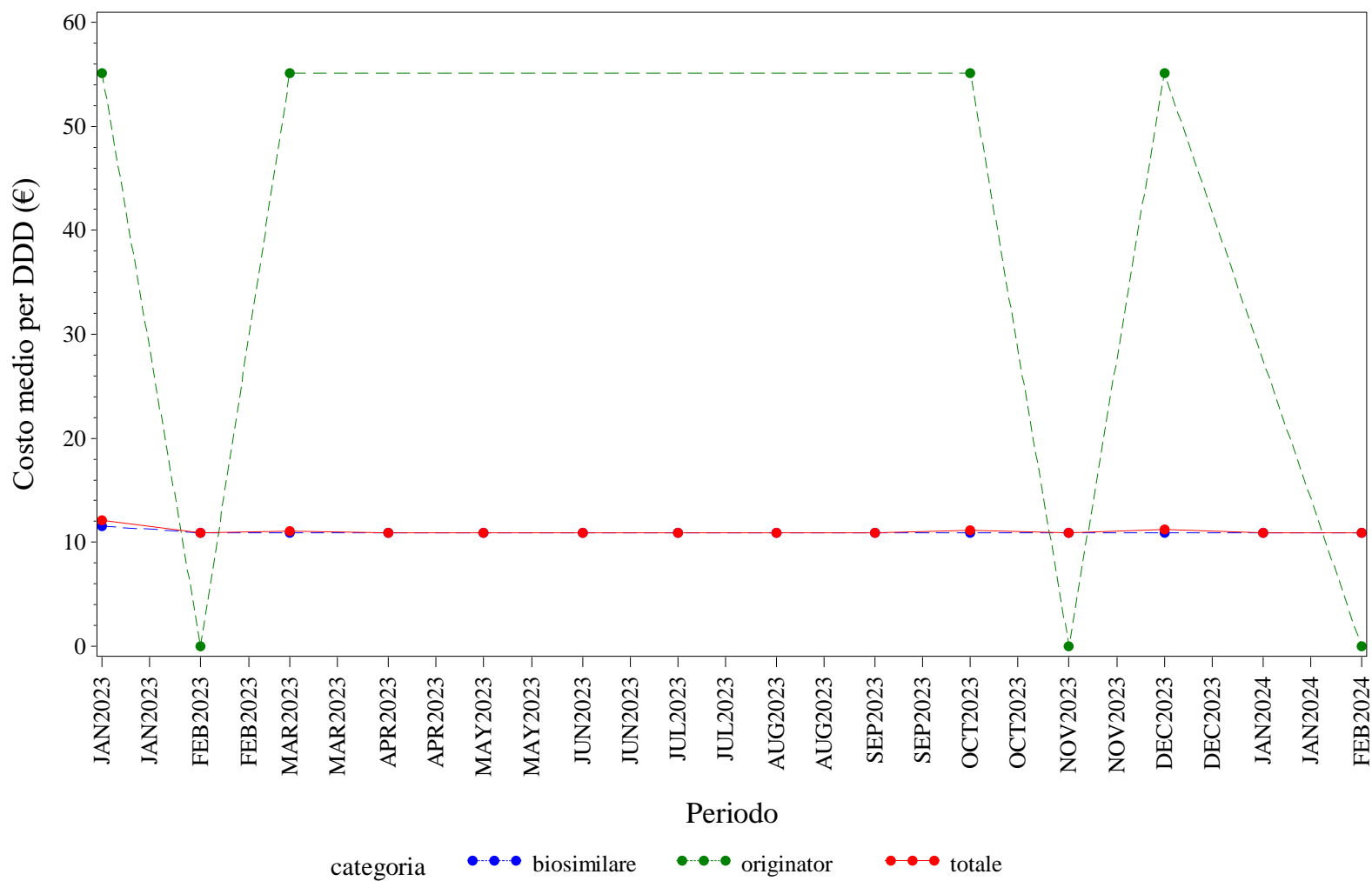

Elaborazione AIFA – Ufficio Monitoraggio della spesa farmaceutica  
 Dato NSIS/Tracciabilità' aggiornato feb-2024

ABRUZZO. BEVACIZUMAB - Andamento mensile del costo medio per unità posologica per la categoria terapeutica (ATC IV)  
(Fonte: NSIS-Tracciabilità del farmaco)

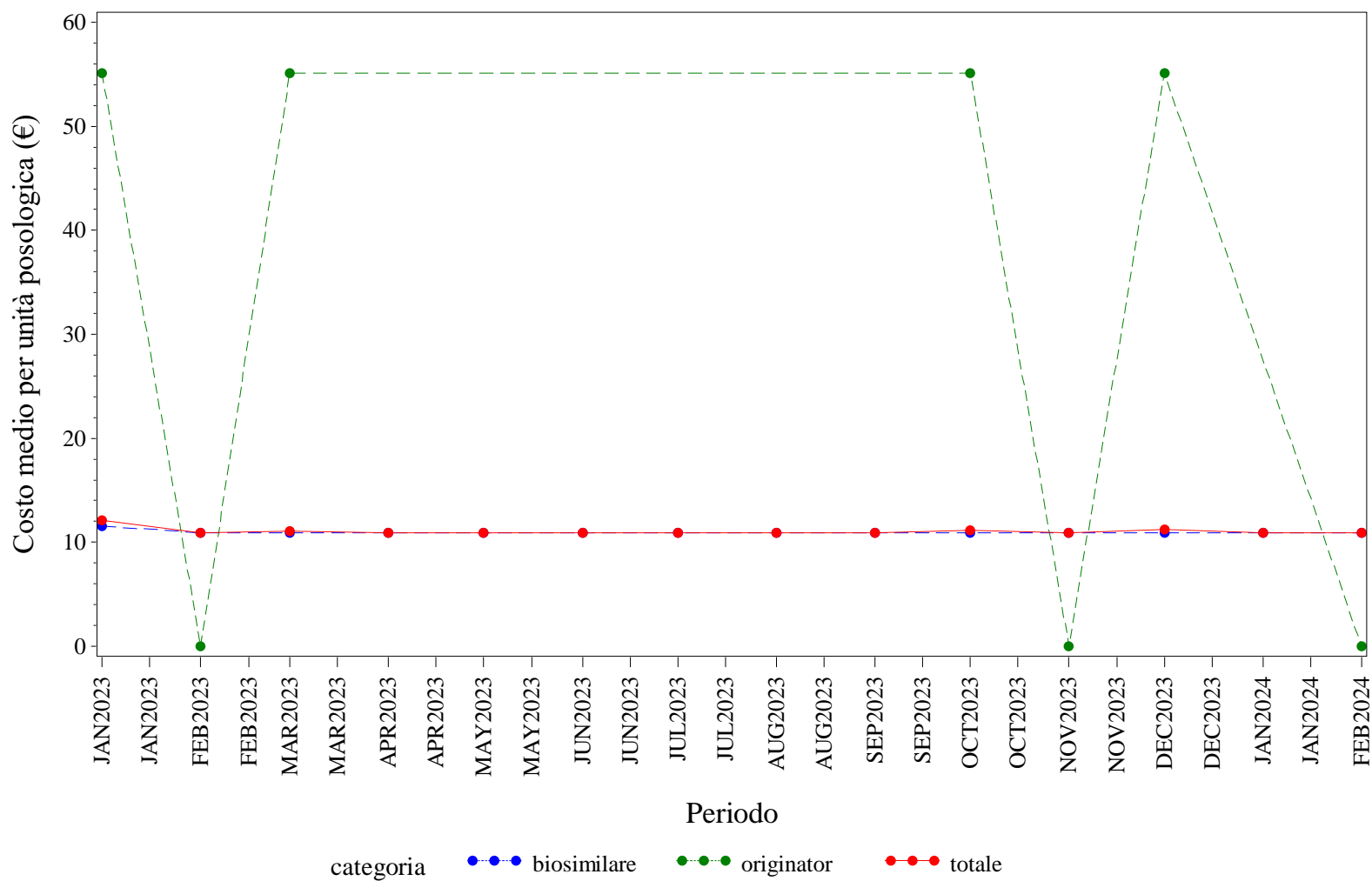

Elaborazione AIFA – Ufficio Monitoraggio della spesa farmaceutica  
Dato NSIS/Tracciabilità' aggiornato feb-2024

ABRUZZO. ECULIZUMAB - Andamento mensile del prezzo medio per confezione per la categoria terapeutica (ATC IV)

(Fonte: NSIS-Tracciabilità del farmaco)

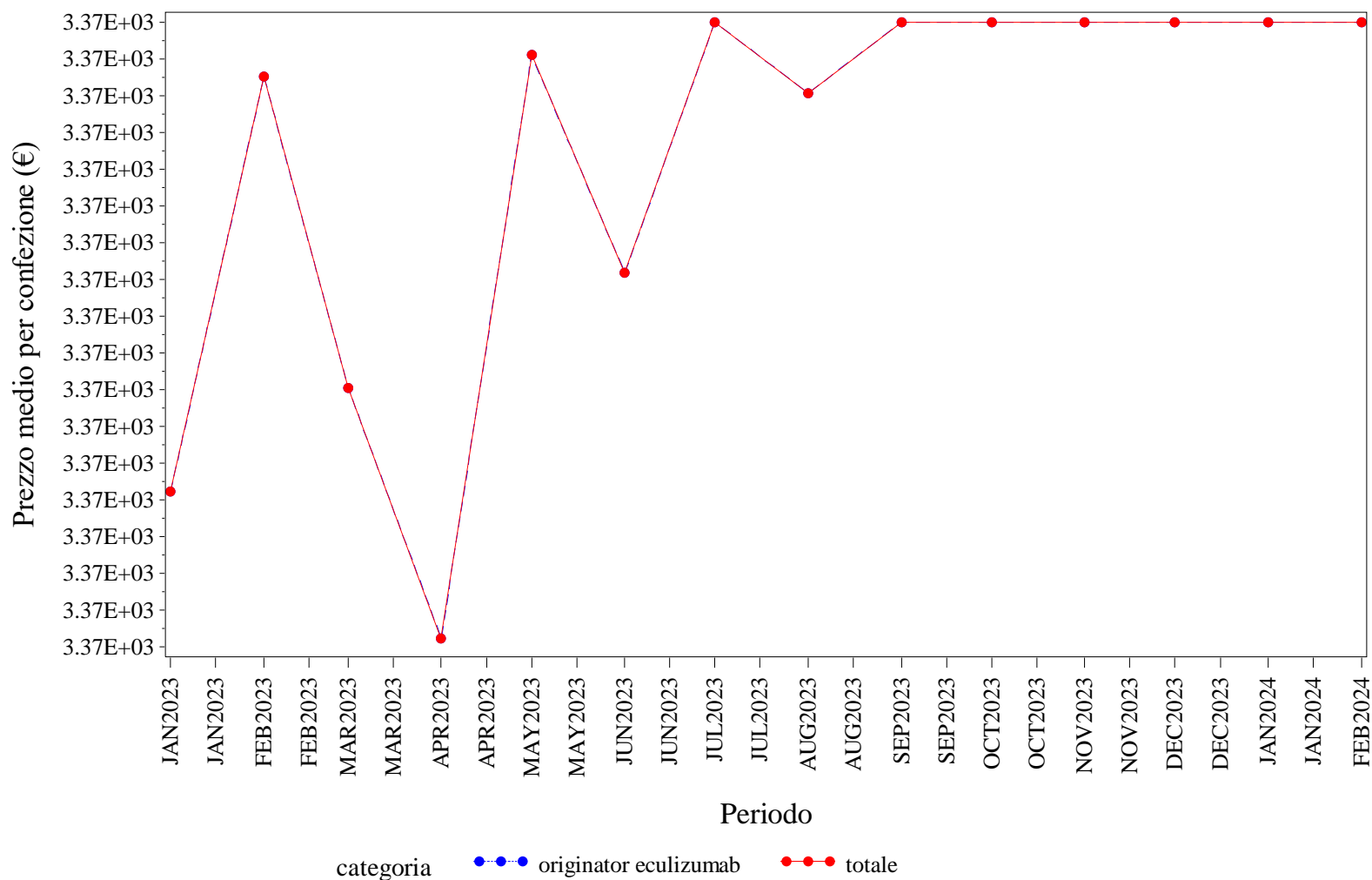

Elaborazione AIFA – Ufficio Monitoraggio della spesa farmaceutica  
 Dato NSIS/Tracciabilità' aggiornato feb-2024

ABRUZZO. ECULIZUMAB - Andamento mensile del costo medio per DDD per la categoria terapeutica (ATC IV)  
 (Fonte: NSIS-Tracciabilità del farmaco)

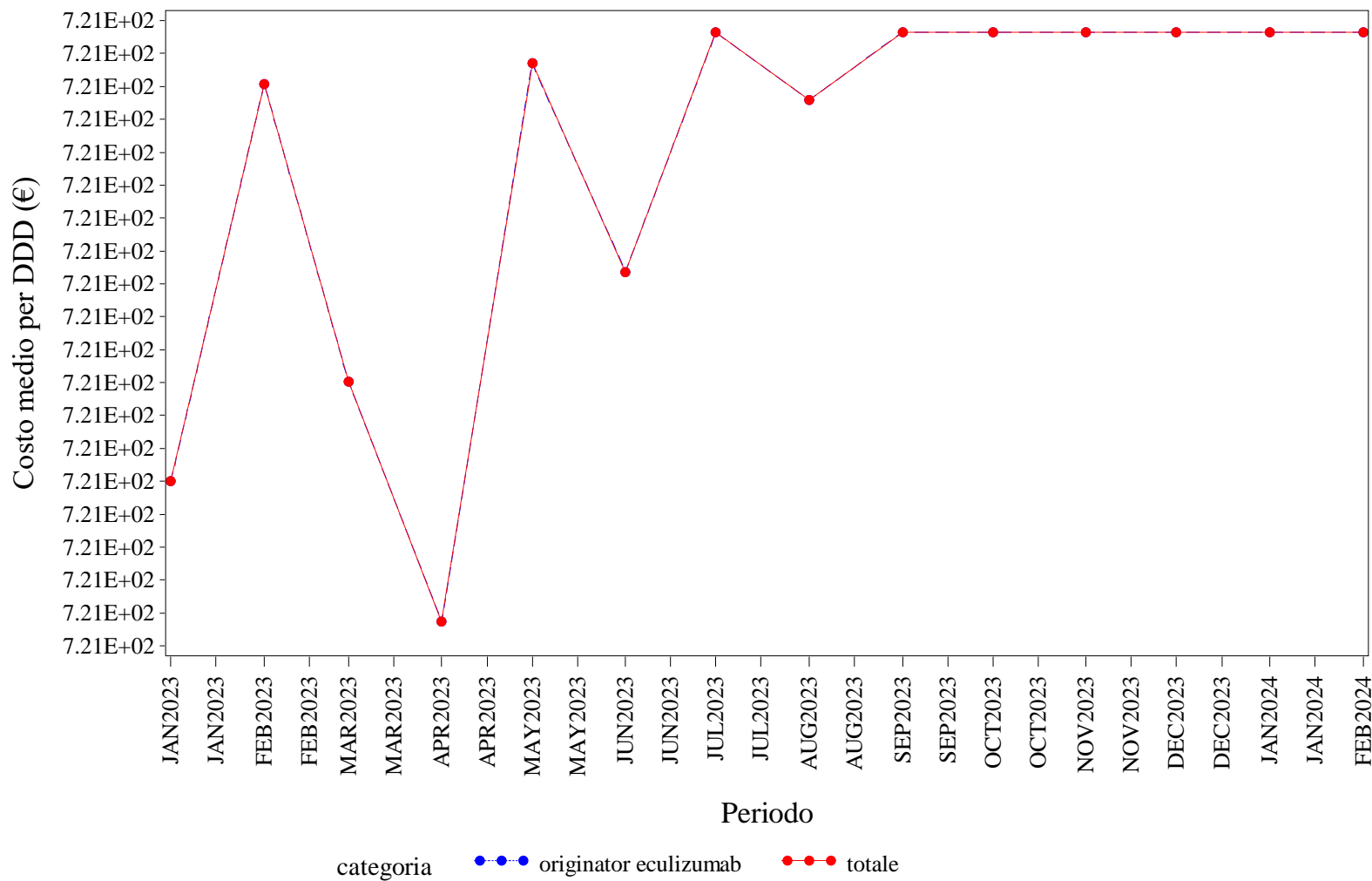

Elaborazione AIFA – Ufficio Monitoraggio della spesa farmaceutica  
 Dato NSIS/Tracciabilità' aggiornato feb-2024

ABRUZZO. ECULIZUMAB - Andamento mensile del costo medio per unità posologica per la categoria terapeutica (ATC IV)  
 (Fonte: NSIS-Tracciabilità del farmaco)

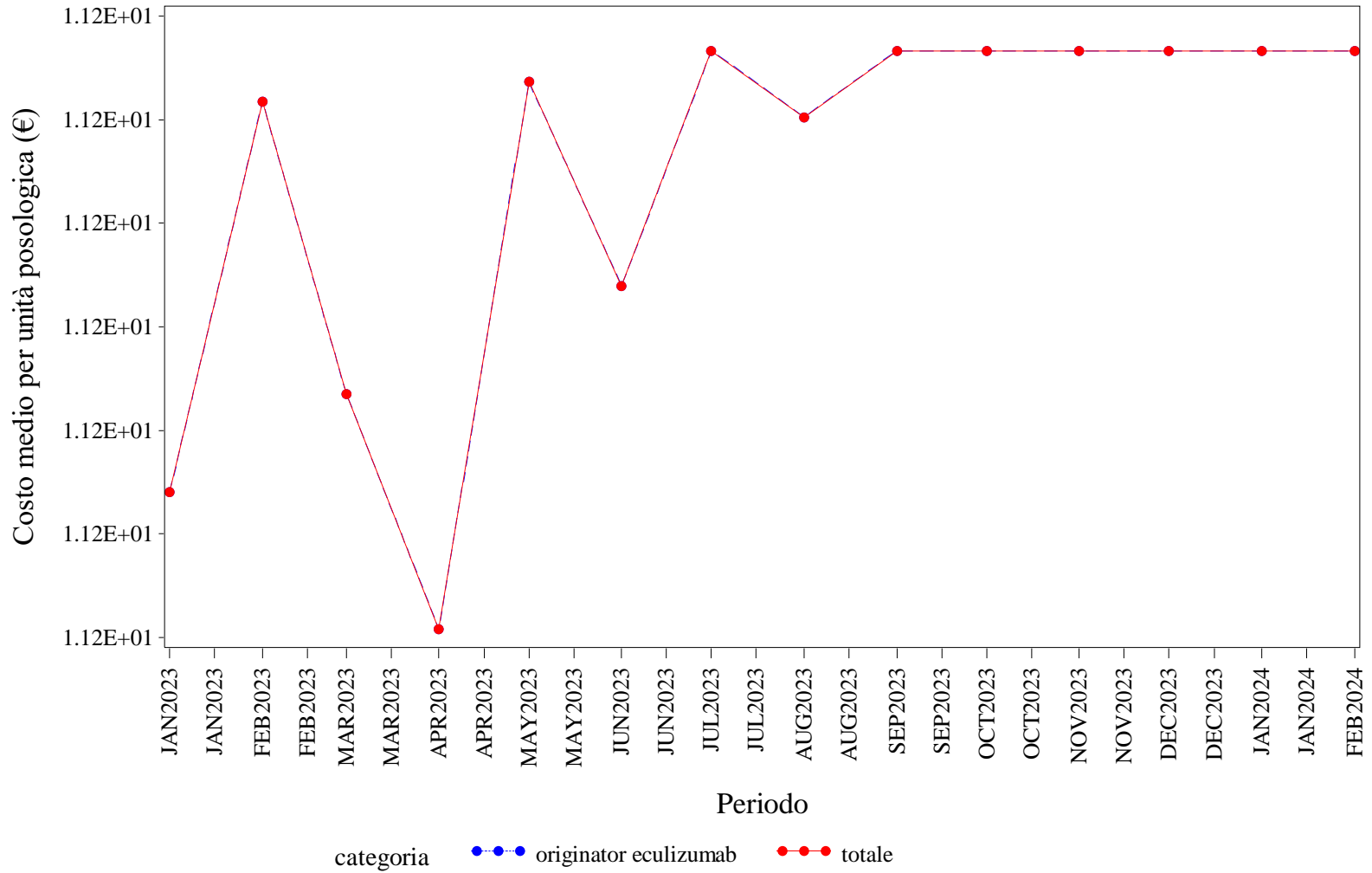

Elaborazione AIFA – Ufficio Monitoraggio della spesa farmaceutica  
 Dato NSIS/Tracciabilità' aggiornato feb-2024

ABRUZZO. EPARINE A BASSO PESO MOLECOLARE - Andamento mensile del prezzo medio per confezione per la categoria terapeutica (ATC IV)  
(Fonte: NSIS-Tracciabilità del farmaco)

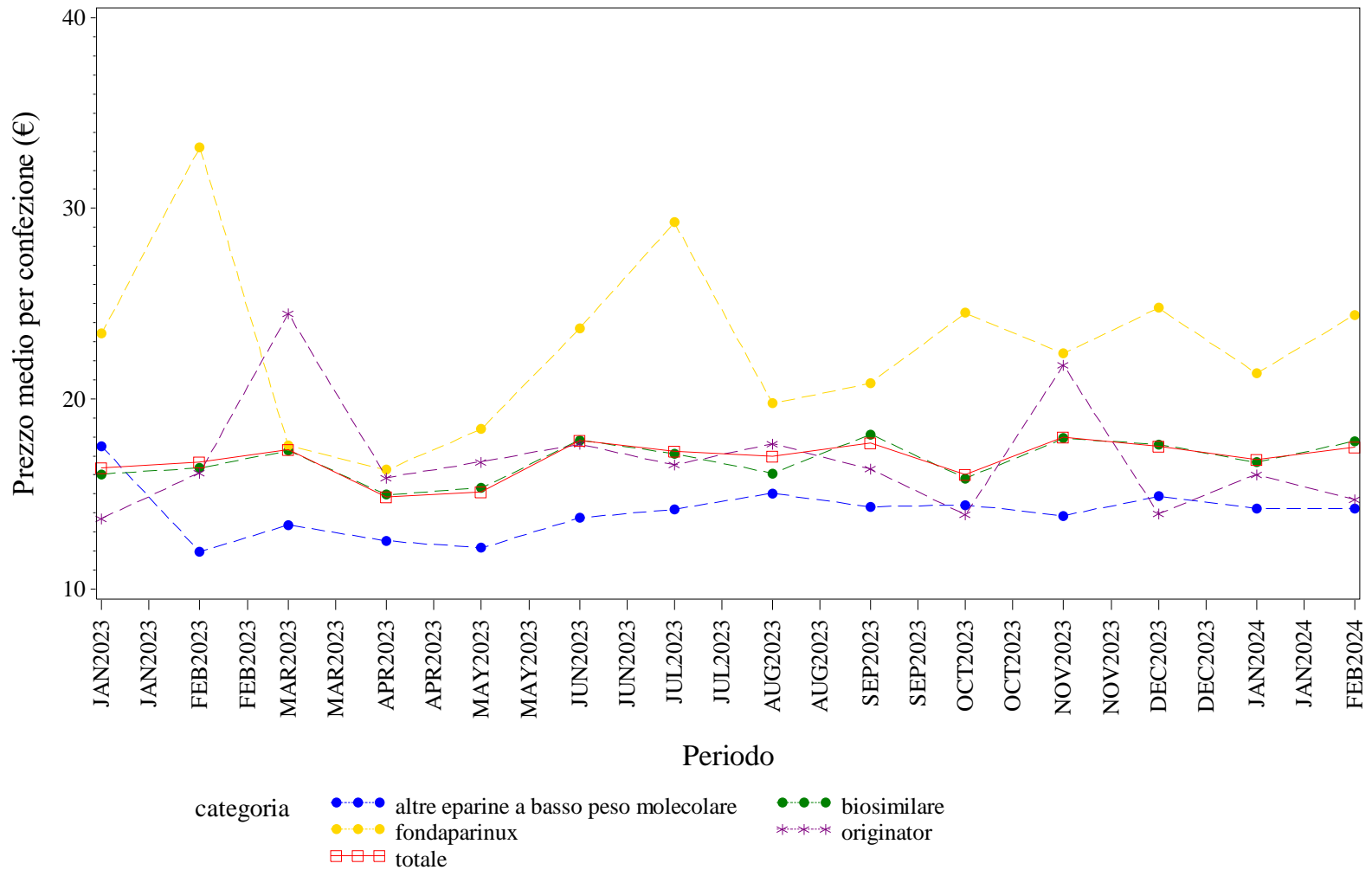

Elaborazione AIFA – Ufficio Monitoraggio della spesa farmaceutica  
Dato NSIS/Tracciabilità' aggiornato feb-2024

ABRUZZO. EPARINE A BASSO PESO MOLECOLARE - Andamento mensile del costo medio per DDD per la categoria terapeutica (ATC IV)  
(Fonte: NSIS-Tracciabilità del farmaco)

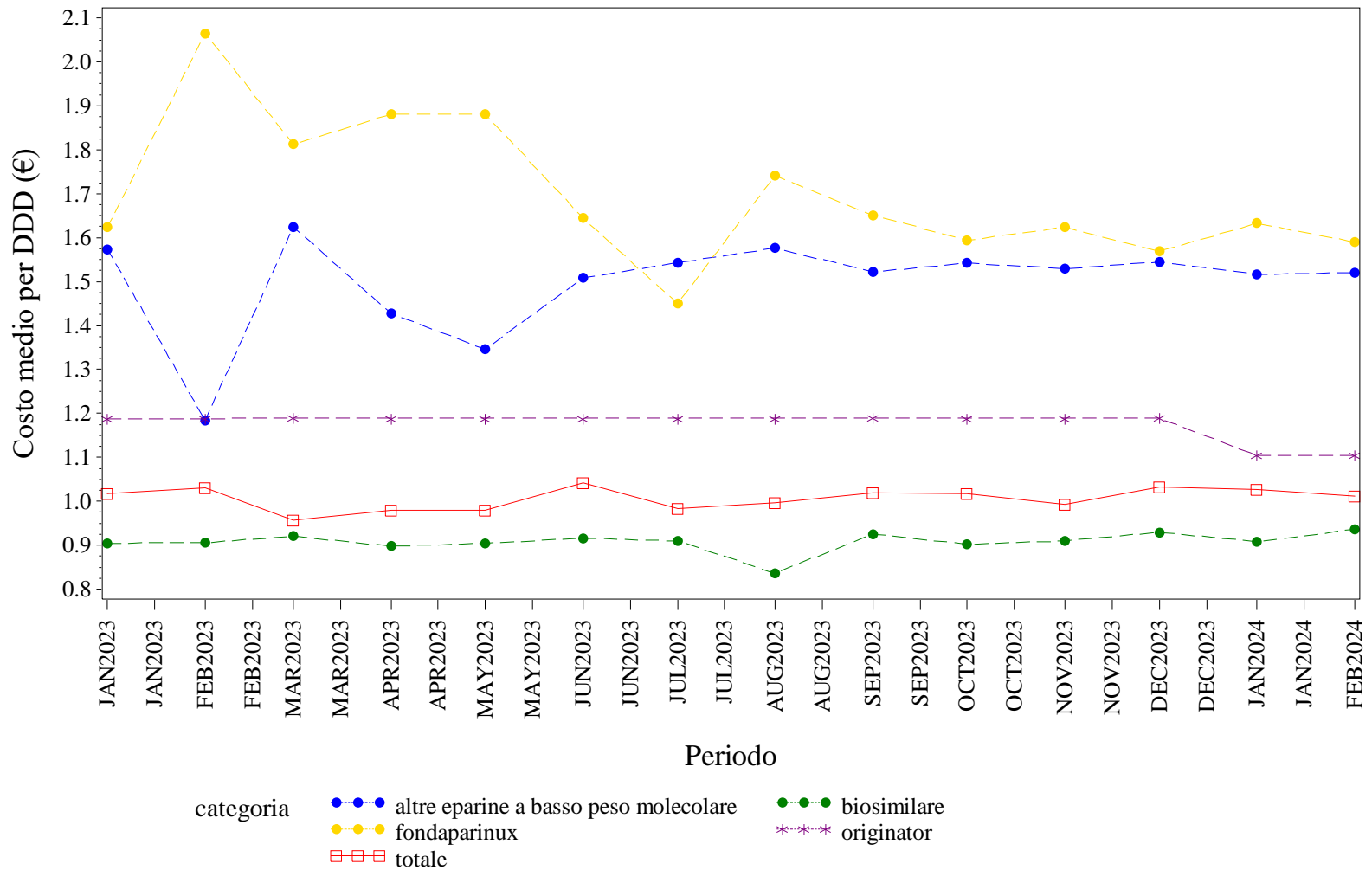

Elaborazione AIFA – Ufficio Monitoraggio della spesa farmaceutica  
Dato NSIS/Tracciabilità' aggiornato feb-2024

ABRUZZO. EPARINE A BASSO PESO MOLECOLARE - Andamento mensile del costo medio per unità posologica per la categoria terapeutica (ATC IV)  
(Fonte: NSIS-Tracciabilità del farmaco)

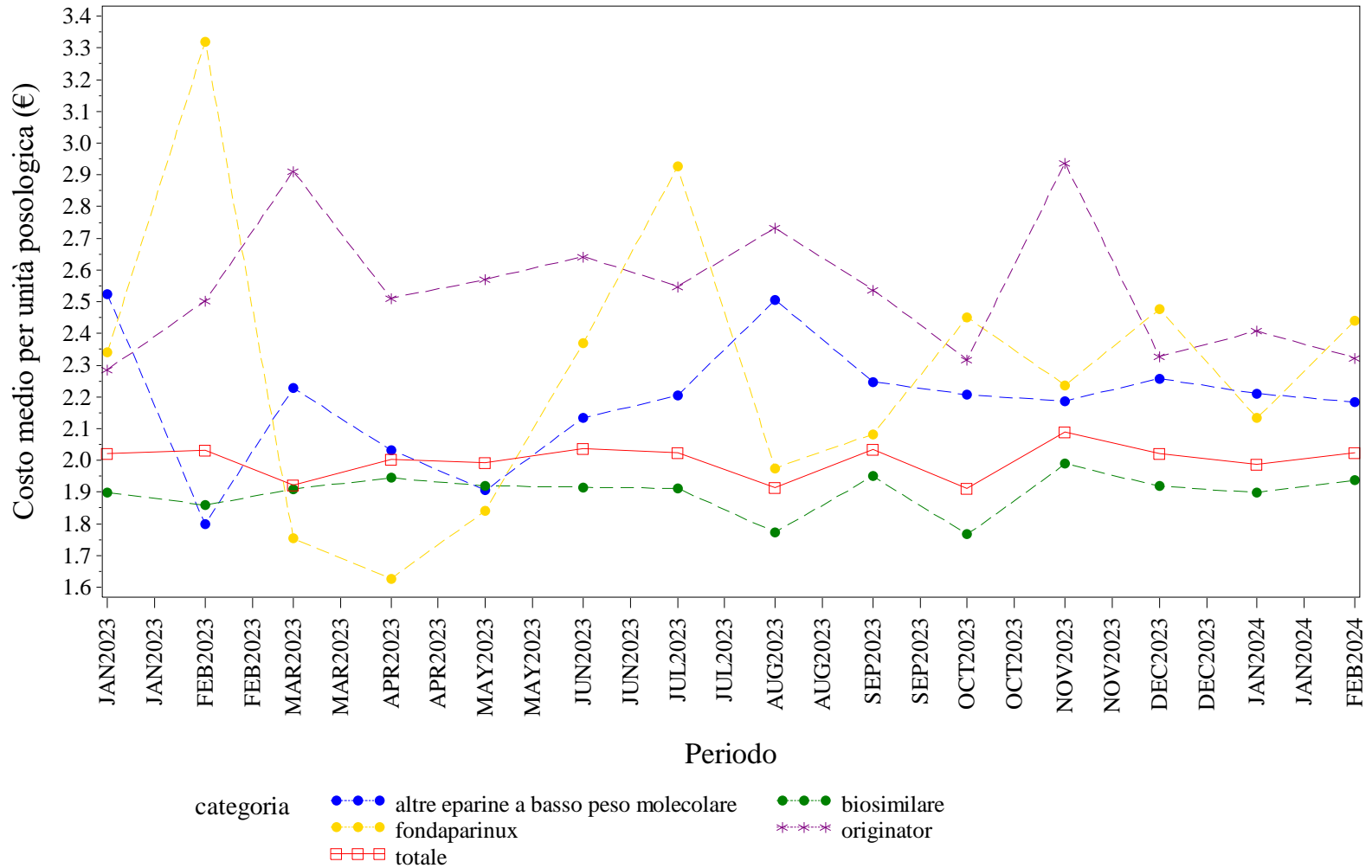

Elaborazione AIFA – Ufficio Monitoraggio della spesa farmaceutica  
Dato NSIS/Tracciabilità' aggiornato feb-2024



ABRUZZO. EPOETINE - Andamento mensile del prezzo medio per confezione per la categoria terapeutica (ATC IV)  
 (Fonte: NSIS-Tracciabilità del farmaco)

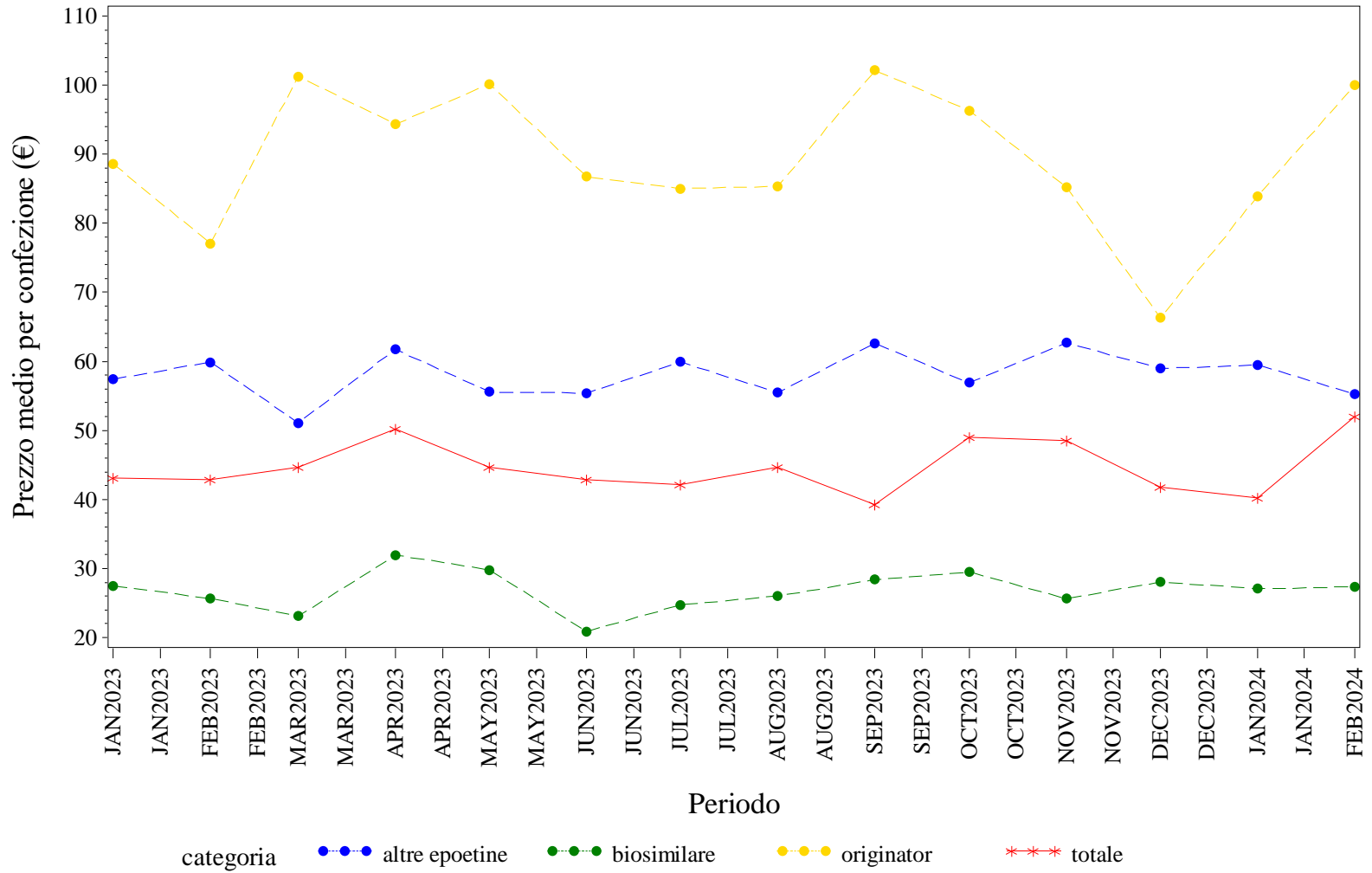

Elaborazione AIFA – Ufficio Monitoraggio della spesa farmaceutica  
 Dato NSIS/Tracciabilità' aggiornato feb-2024

ABRUZZO. EPOETINE - Andamento mensile del costo medio per DDD per la categoria terapeutica (ATC IV)  
 (Fonte: NSIS-Tracciabilità del farmaco)

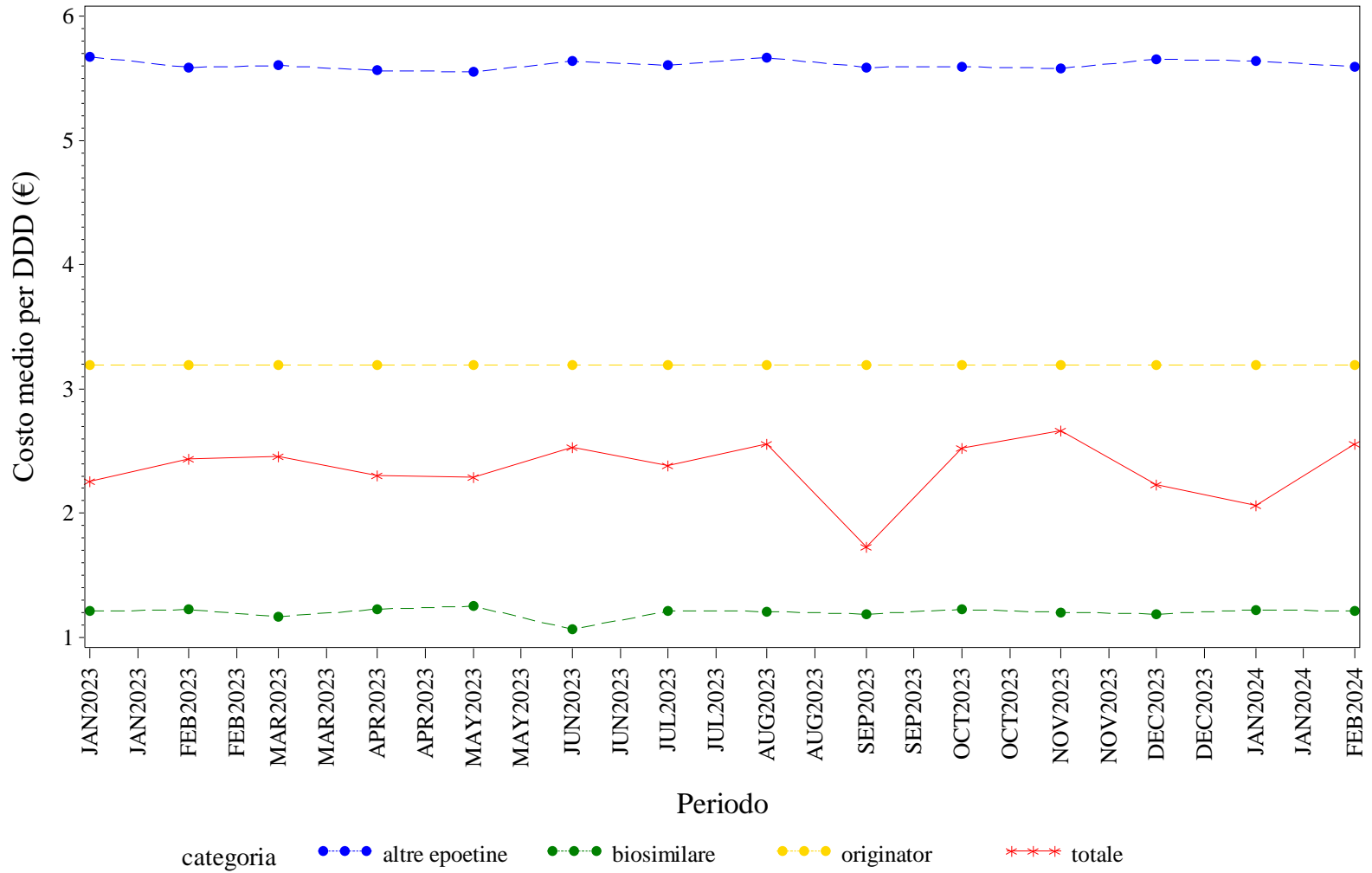

Elaborazione AIFA – Ufficio Monitoraggio della spesa farmaceutica  
 Dato NSIS/Tracciabilità' aggiornato feb-2024

ABRUZZO. EPOETINE - Andamento mensile del costo medio per unità posologica per la categoria terapeutica (ATC IV)  
(Fonte: NSIS-Tracciabilità del farmaco)

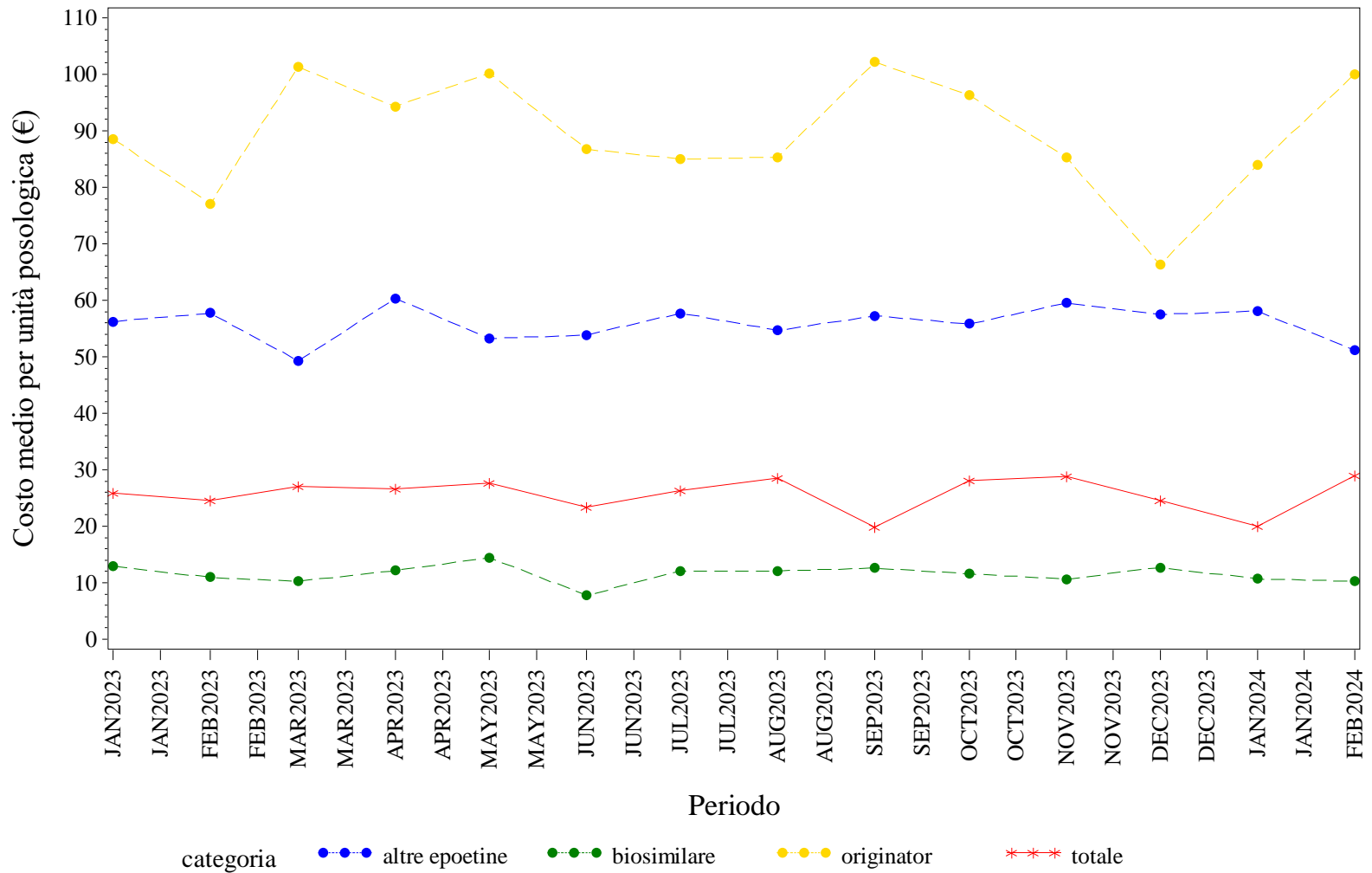

Elaborazione AIFA – Ufficio Monitoraggio della spesa farmaceutica  
Dato NSIS/Tracciabilità' aggiornato feb-2024

ABRUZZO. FATTORI DELLA CRESCITA - Andamento mensile del prezzo medio per confezione per la categoria terapeutica (ATC IV)  
(Fonte: NSIS-Tracciabilità del farmaco)

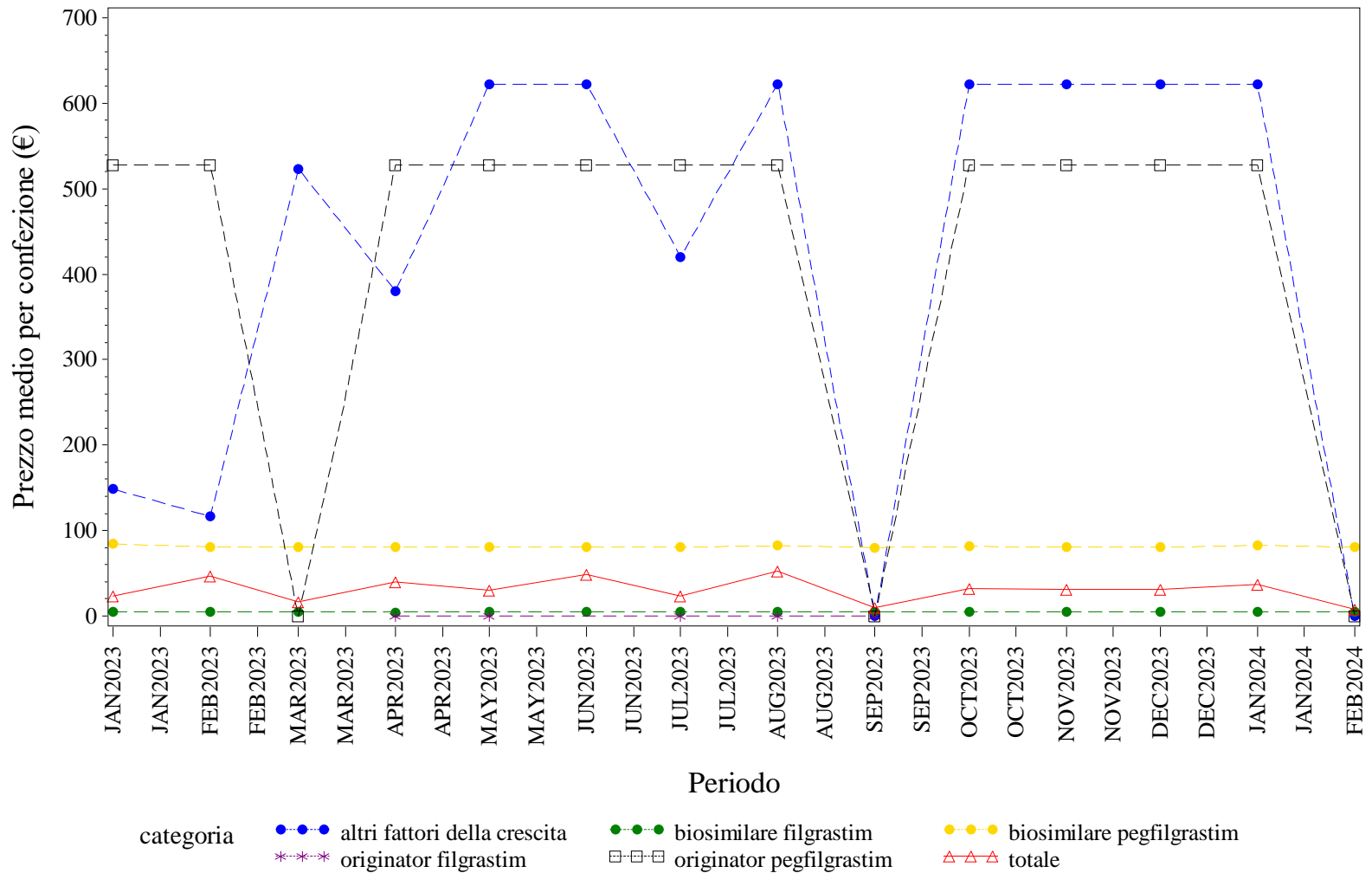

Elaborazione AIFA – Ufficio Monitoraggio della spesa farmaceutica  
Dato NSIS/Tracciabilità' aggiornato feb-2024

ABRUZZO. FATTORI DELLA CRESCITA - Andamento mensile del costo medio per DDD per la categoria terapeutica (ATC IV)  
 (Fonte: NSIS-Tracciabilità del farmaco)

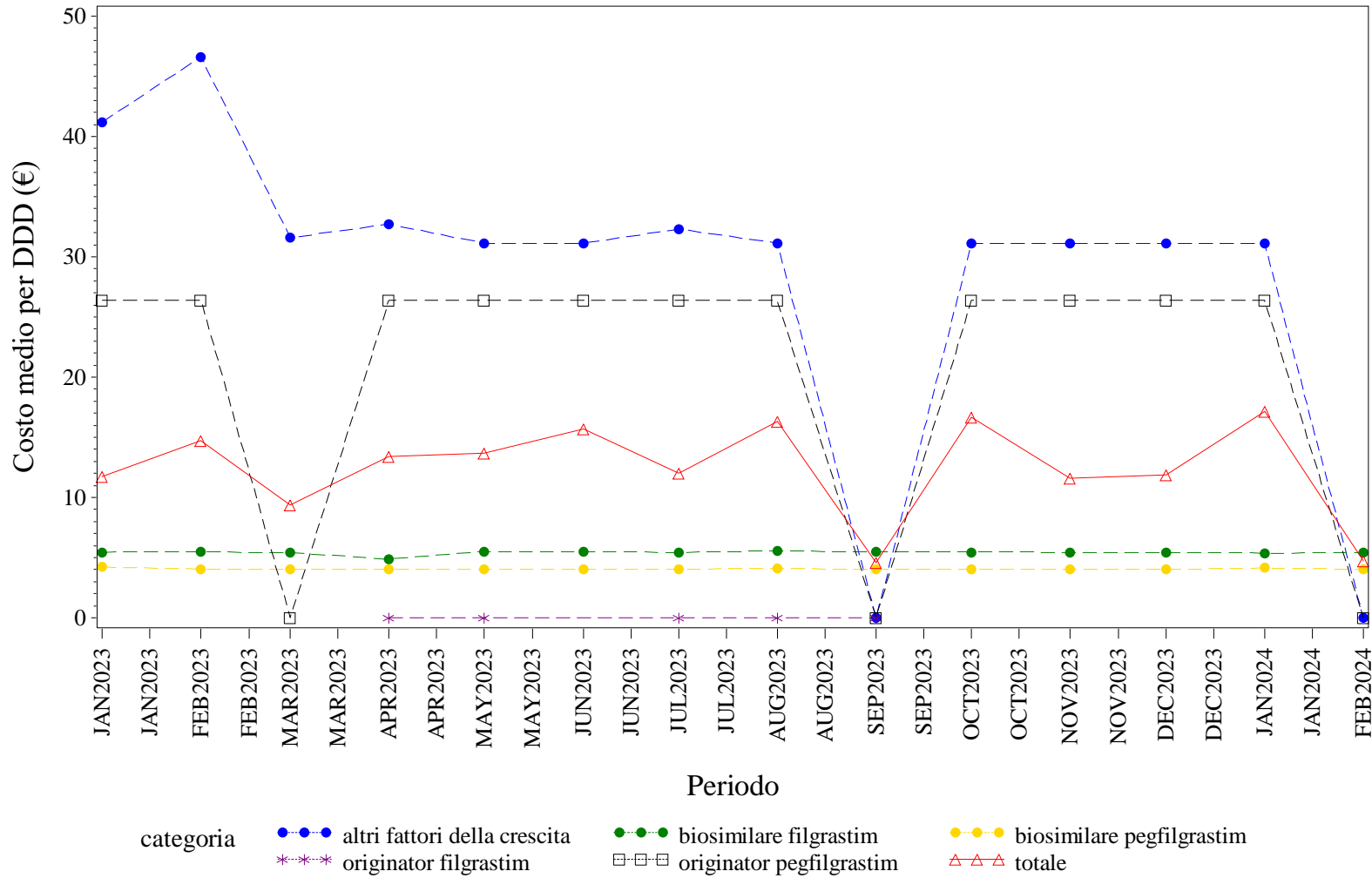

Elaborazione AIFA – Ufficio Monitoraggio della spesa farmaceutica  
 Dato NSIS/Tracciabilità' aggiornato feb-2024

ABRUZZO. FATTORI DELLA CRESCITA - Andamento mensile del costo medio per unità posologica per la categoria terapeutica (ATC IV)  
 (Fonte: NSIS-Tracciabilità del farmaco)

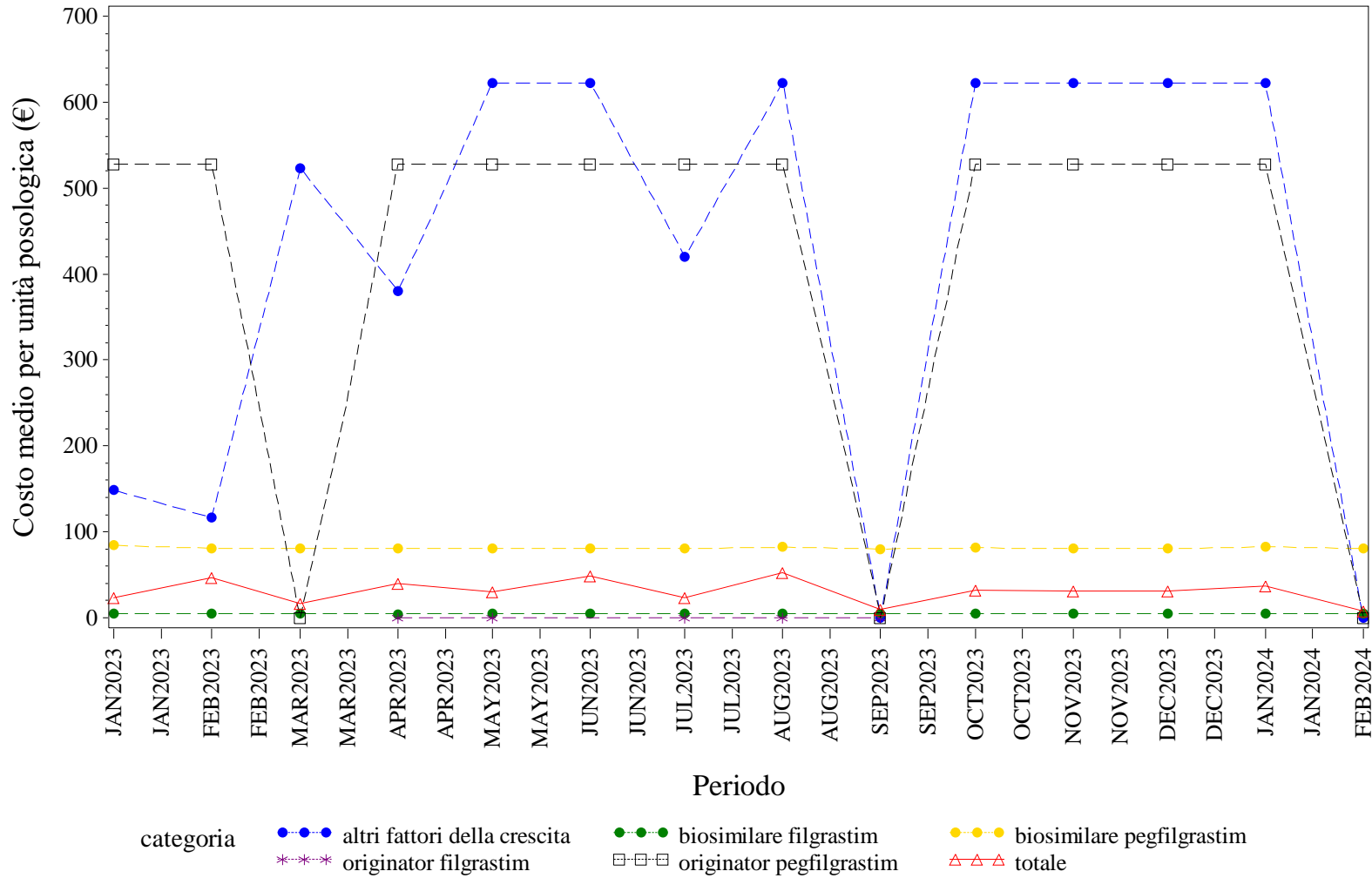

Elaborazione AIFA – Ufficio Monitoraggio della spesa farmaceutica  
 Dato NSIS/Tracciabilità' aggiornato feb-2024

## ABRUZZO. FOLLITROPINE - Andamento mensile del prezzo medio per confezione per la categoria terapeutica (ATC IV)

(Fonte: NSIS-Tracciabilità del farmaco)

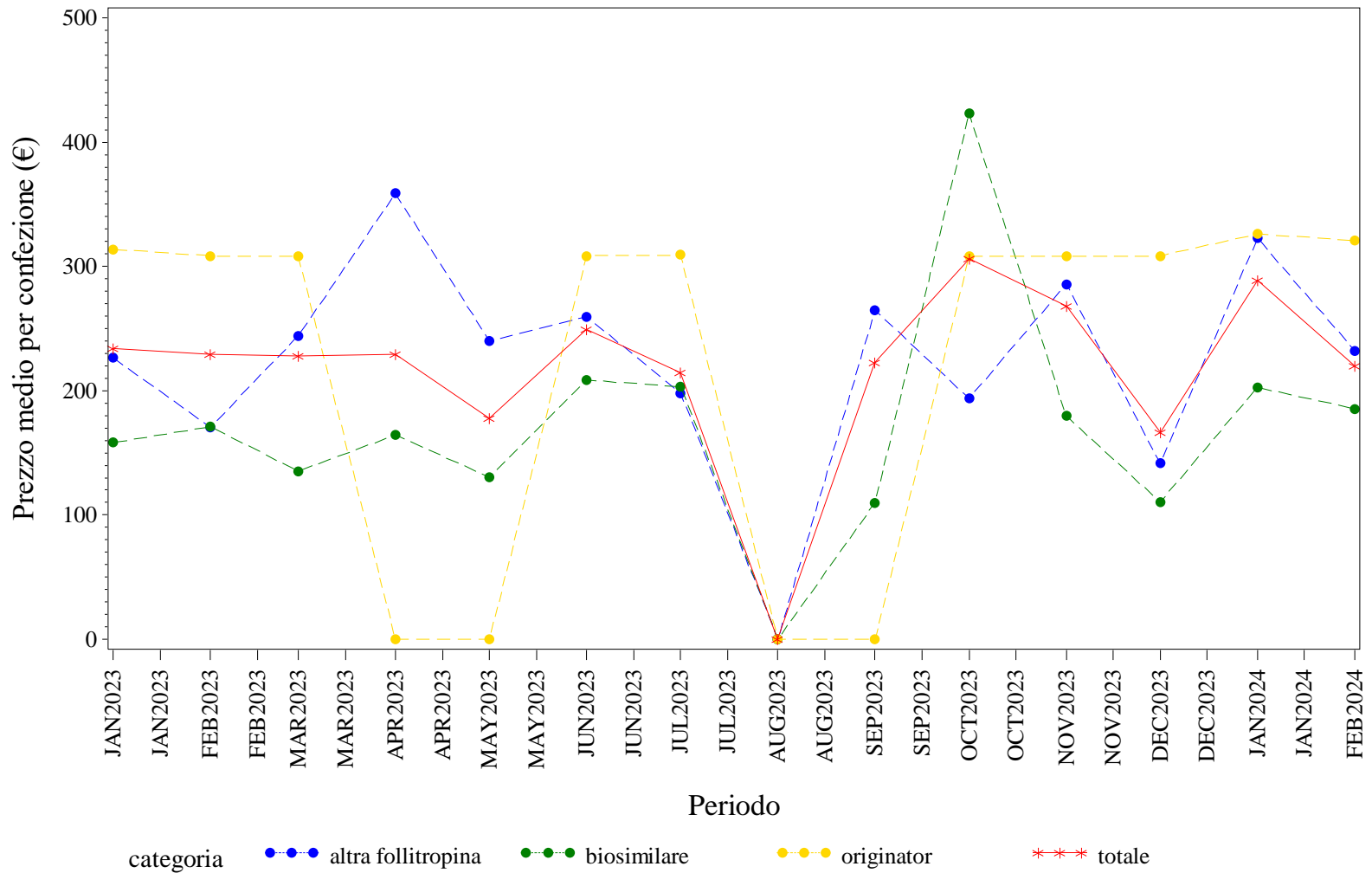

Elaborazione AIFA – Ufficio Monitoraggio della spesa farmaceutica  
 Dato NSIS/Tracciabilità' aggiornato feb-2024

ABRUZZO. FOLLITROPINE - Andamento mensile del costo medio per DDD per la categoria terapeutica (ATC IV)  
(Fonte: NSIS-Tracciabilità del farmaco)

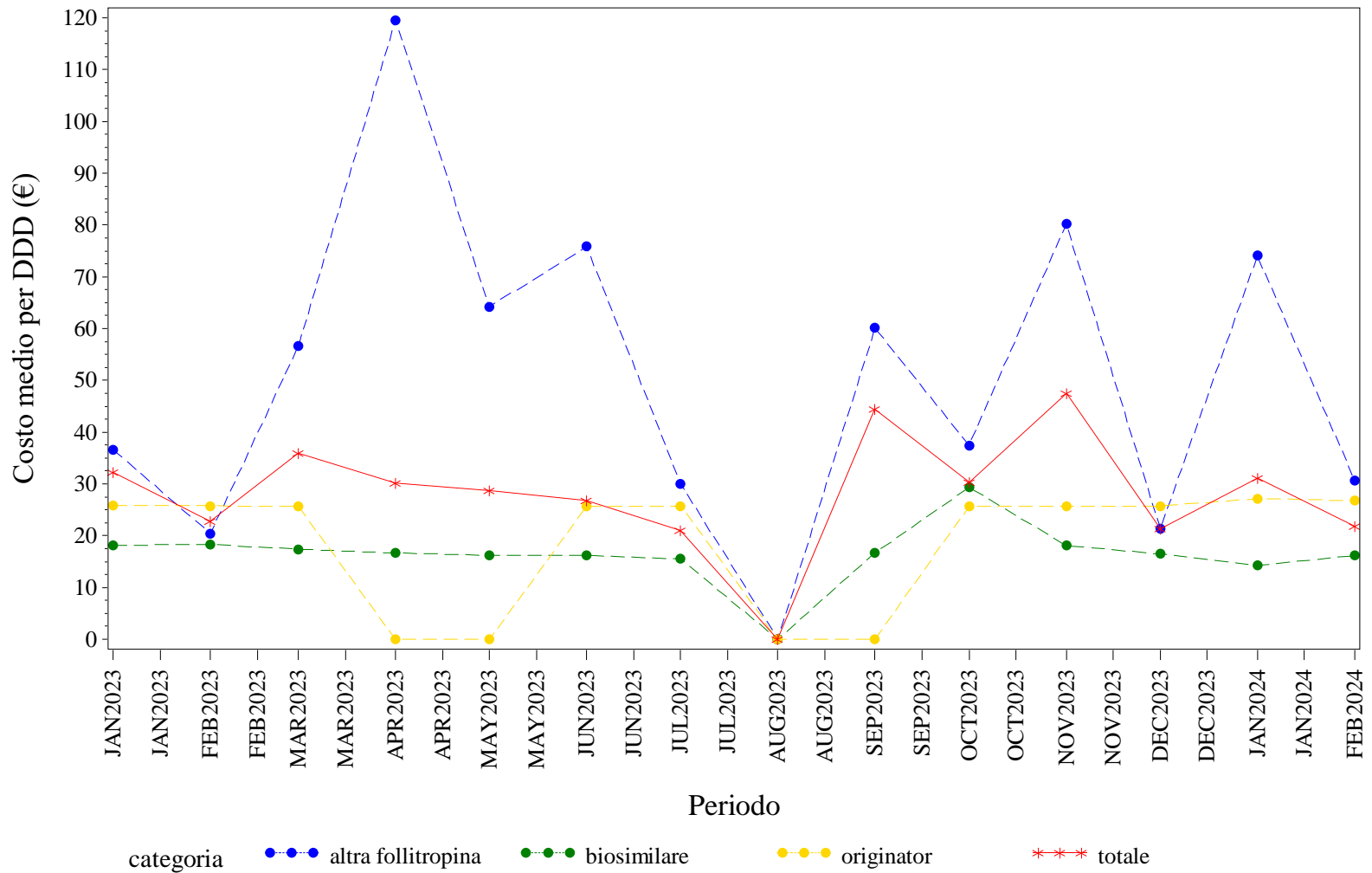

Elaborazione AIFA – Ufficio Monitoraggio della spesa farmaceutica  
Dato NSIS/Tracciabilità' aggiornato feb-2024



ABRUZZO. FOLLITROPINE - Andamento mensile del costo medio per unità posologica per la categoria terapeutica (ATC IV)  
 (Fonte: NSIS-Tracciabilità del farmaco)

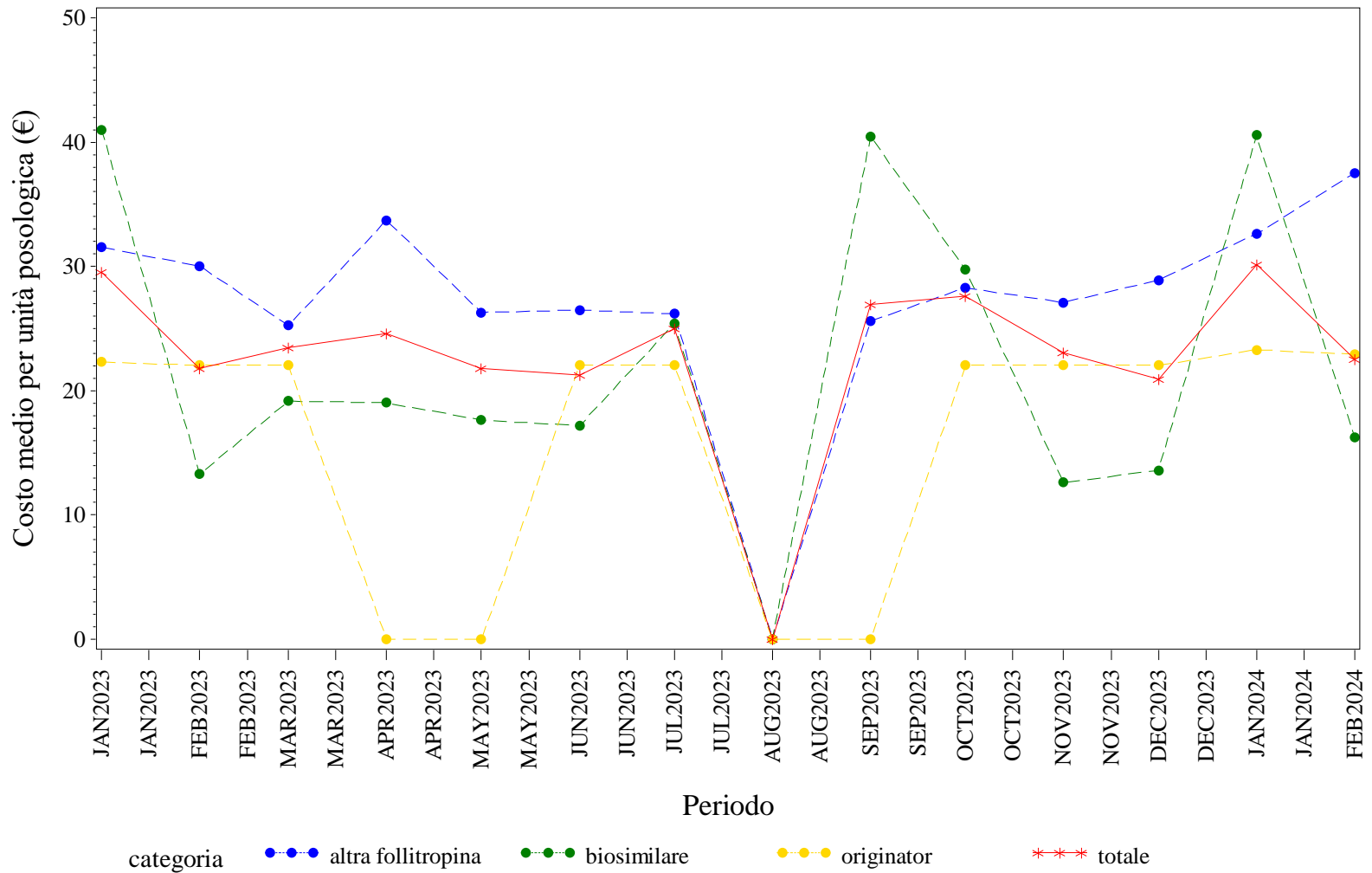

Elaborazione AIFA – Ufficio Monitoraggio della spesa farmaceutica  
 Dato NSIS/Tracciabilità' aggiornato feb-2024

ABRUZZO. INSULINE COMBinate (LONG/INTERMEDIATE CON FAST) - Andamento mensile del prezzo medio per confezione per la categoria terapeutica (ATC IV)  
(Fonte: NSIS-Tracciabilità del farmaco)

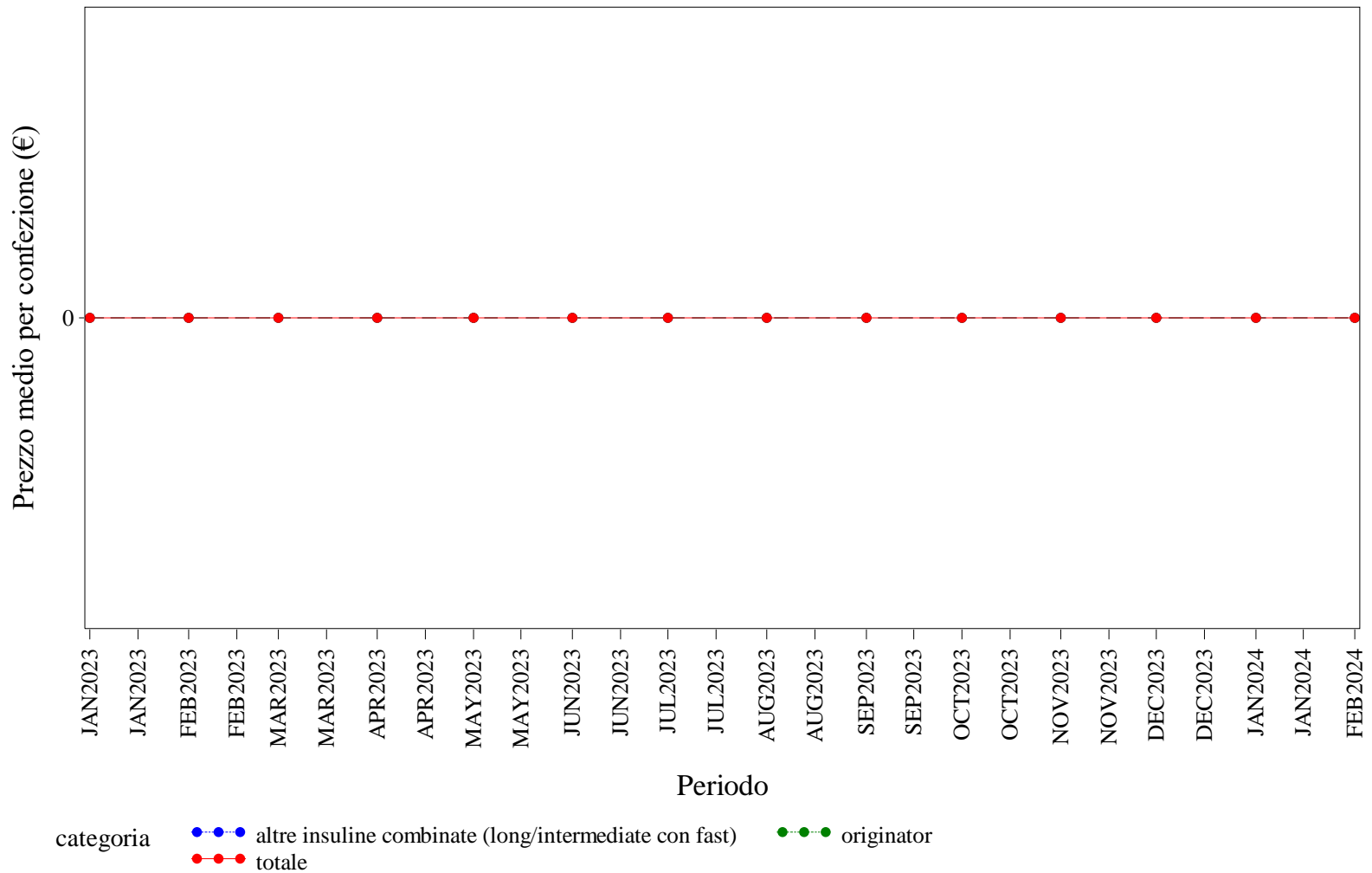

Elaborazione AIFA – Ufficio Monitoraggio della spesa farmaceutica  
Dato NSIS/Tracciabilità' aggiornato feb-2024

ABRUZZO. INSULINE COMBinate (LONG/INTERMEDIATE CON FAST) - Andamento mensile del costo medio per DDD per la categoria terapeutica (ATC IV)  
(Fonte: NSIS-Tracciabilità del farmaco)

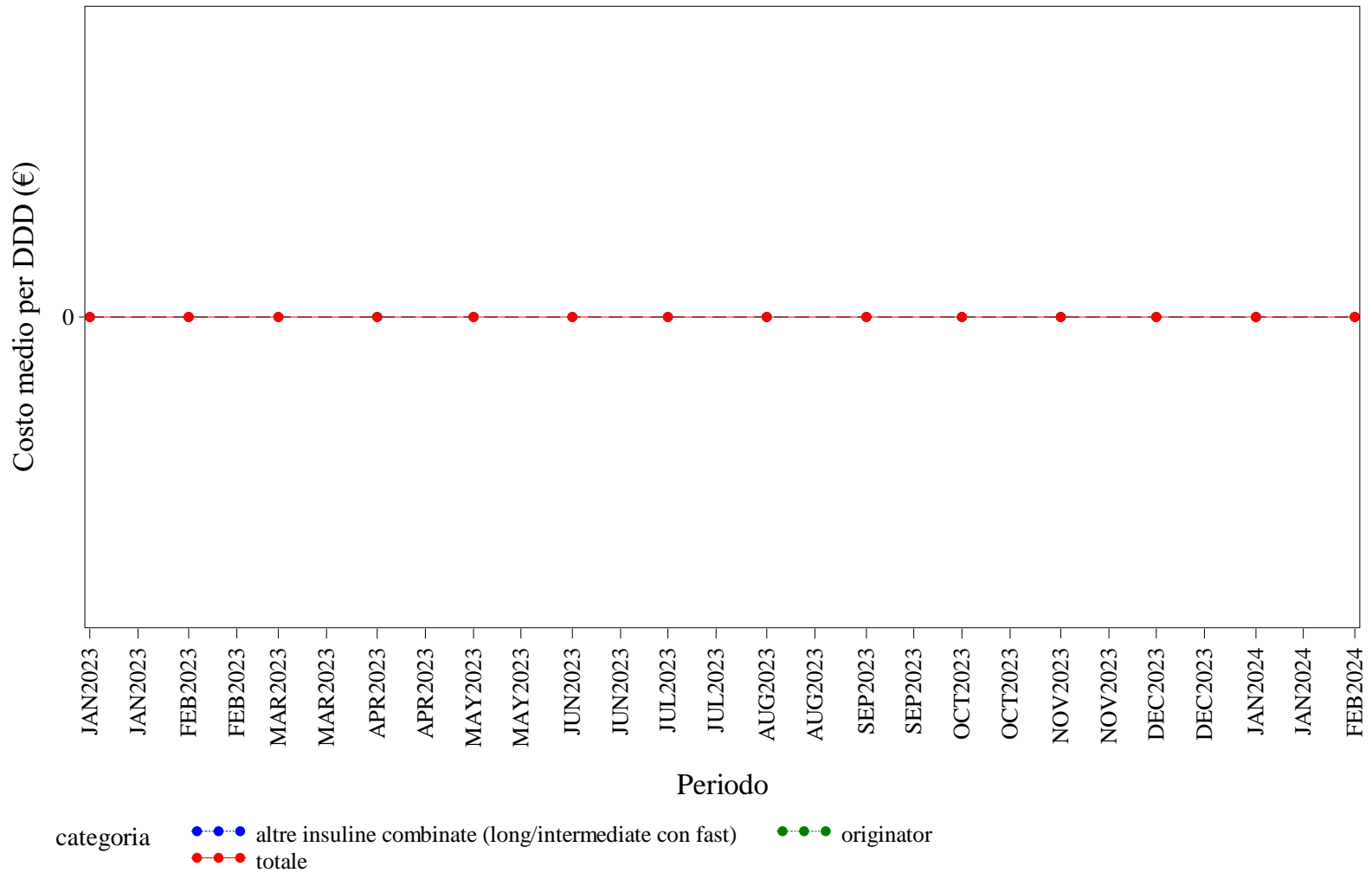

Elaborazione AIFA – Ufficio Monitoraggio della spesa farmaceutica  
Dato NSIS/Tracciabilità' aggiornato feb-2024

ABRUZZO. INSULINE COMBinate (LONG/INTERMEDIATE CON FAST) - Andamento mensile del costo medio per unità posologica per la categoria terapeutica (ATC IV)  
(Fonte: NSIS-Tracciabilità del farmaco)

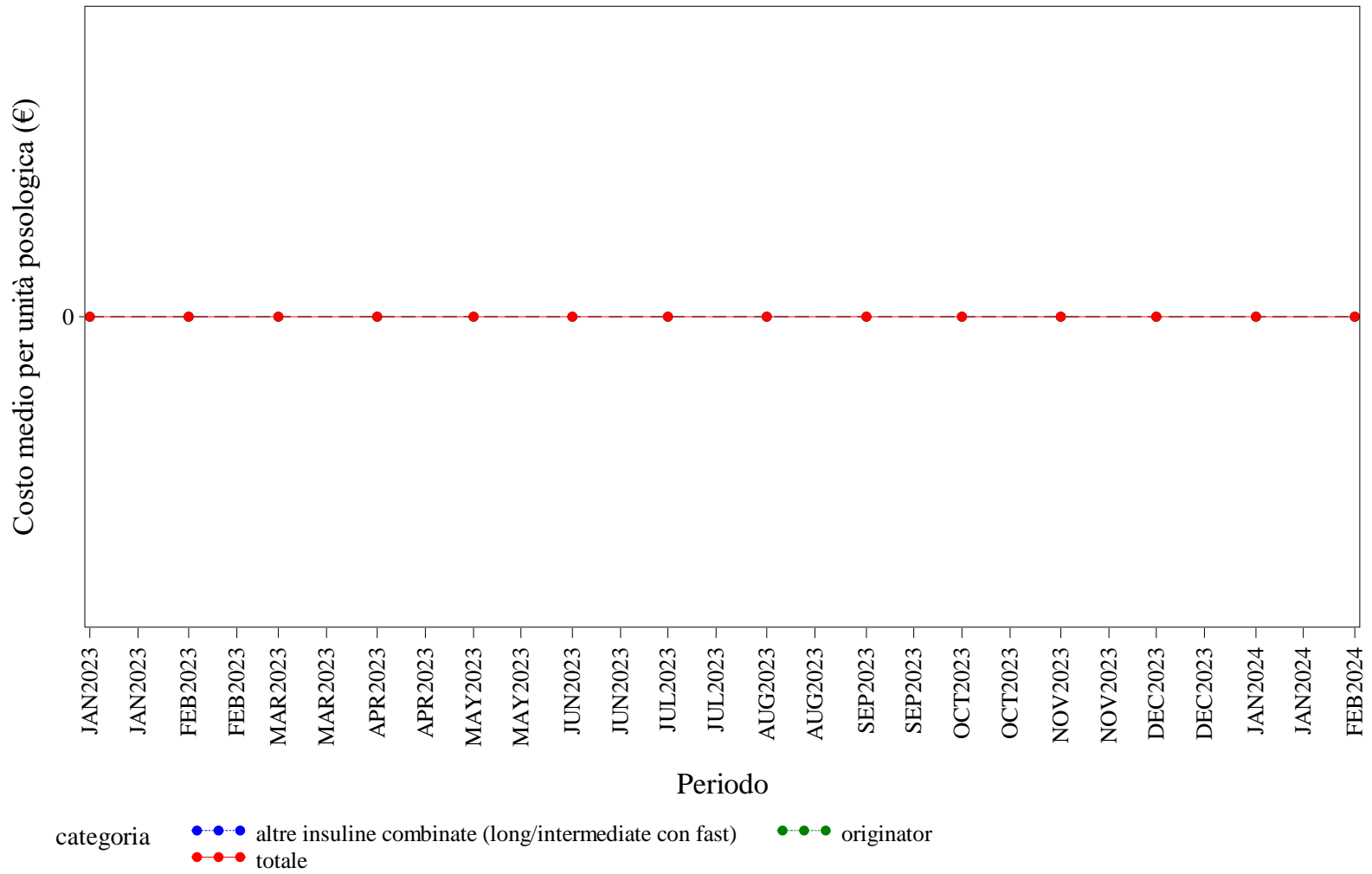

Elaborazione AIFA – Ufficio Monitoraggio della spesa farmaceutica  
Dato NSIS/Tracciabilità' aggiornato feb-2024

ABRUZZO. INSULINE FAST ACTING - Andamento mensile del prezzo medio per confezione per la categoria terapeutica (ATC IV)

(Fonte: NSIS-Tracciabilità del farmaco)

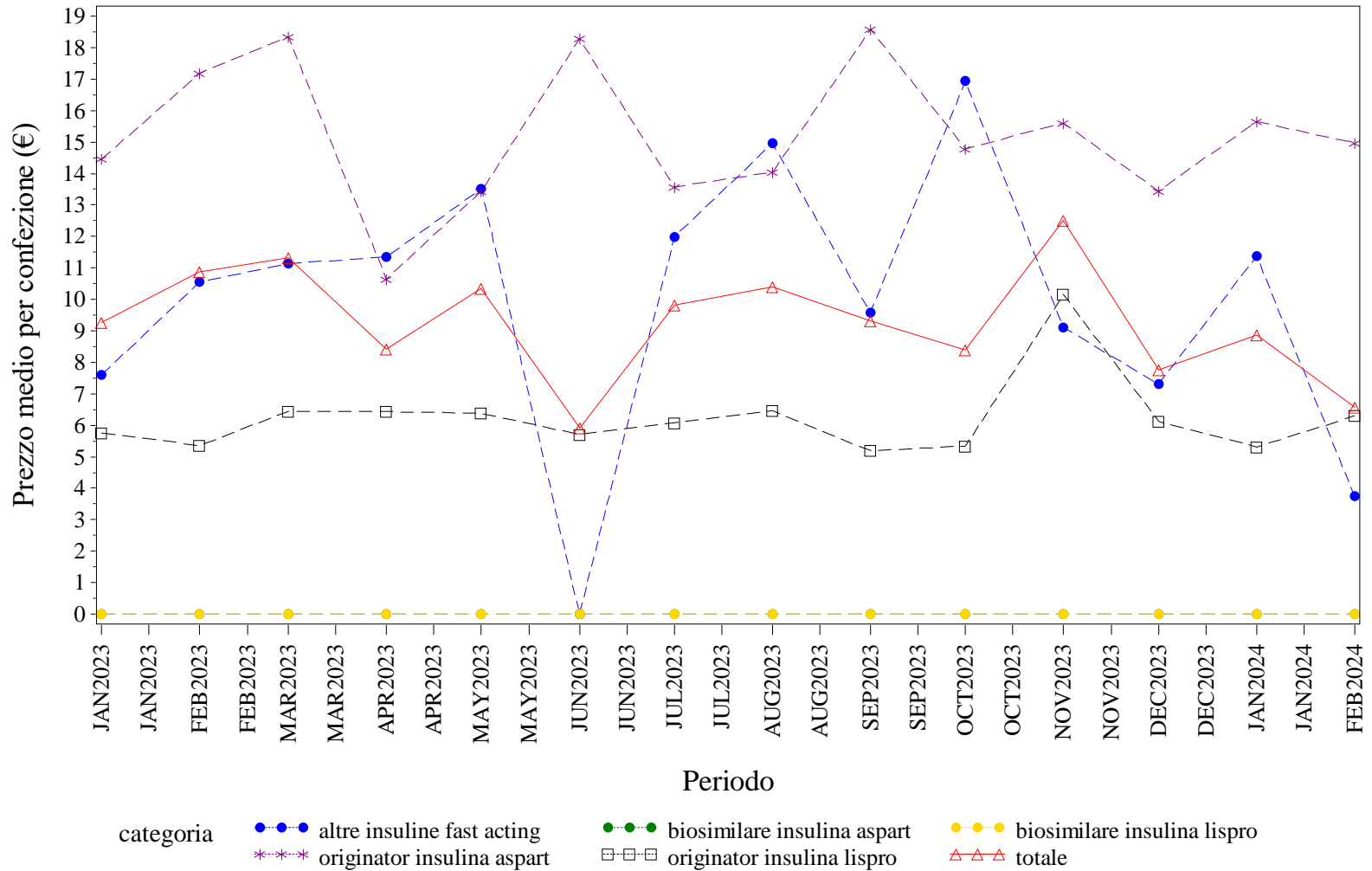

Elaborazione AIFA – Ufficio Monitoraggio della spesa farmaceutica  
 Dato NSIS/Tracciabilità' aggiornato feb-2024

ABRUZZO. INSULINE FAST ACTING - Andamento mensile del costo medio per DDD per la categoria terapeutica (ATC IV)  
(Fonte: NSIS-Tracciabilità del farmaco)

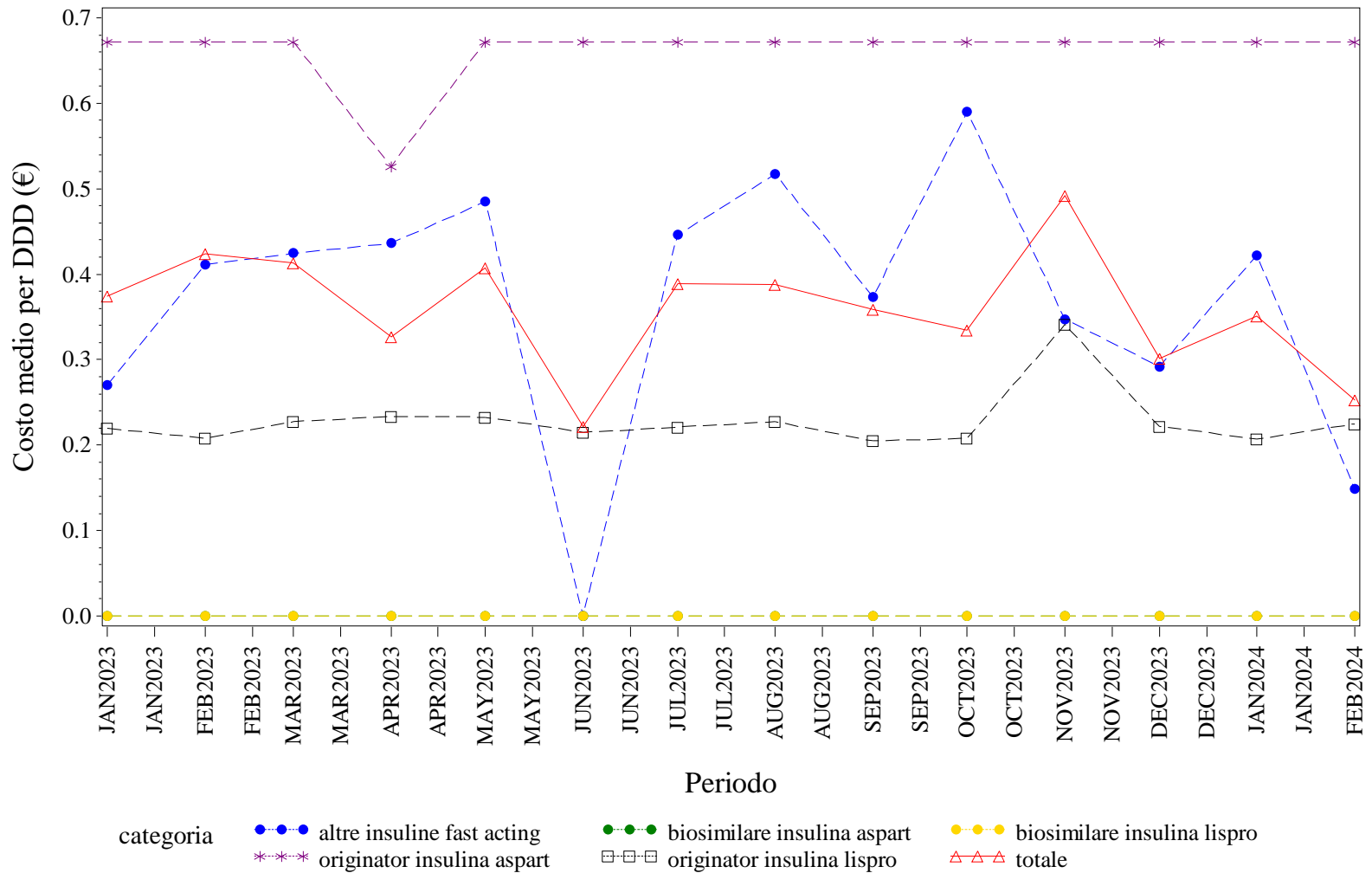

Elaborazione AIFA – Ufficio Monitoraggio della spesa farmaceutica  
Dato NSIS/Tracciabilità' aggiornato feb-2024

ABRUZZO. INSULINE FAST ACTING - Andamento mensile del costo medio per unità posologica per la categoria terapeutica (ATC IV)  
(Fonte: NSIS-Tracciabilità del farmaco)

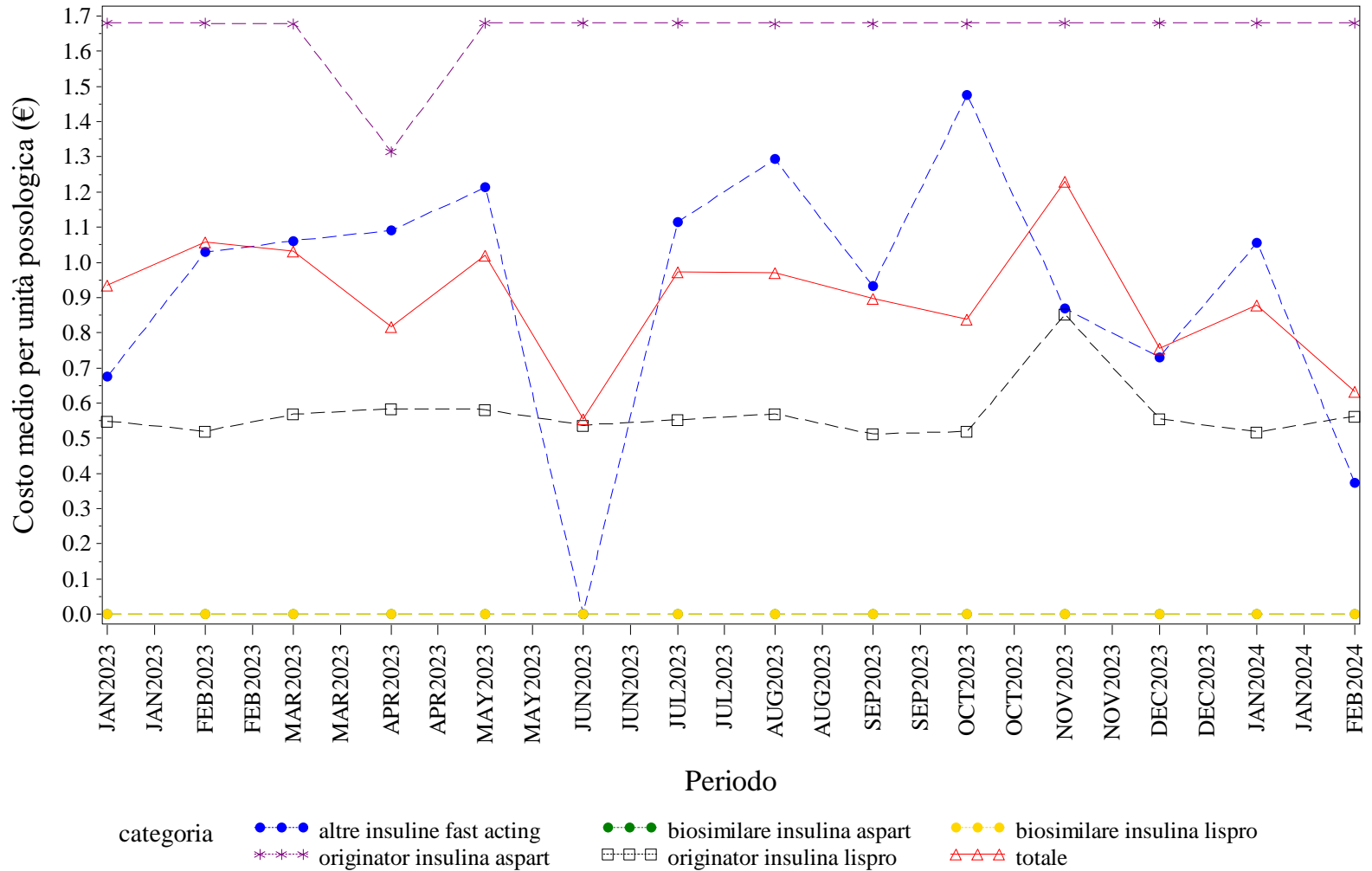

Elaborazione AIFA – Ufficio Monitoraggio della spesa farmaceutica  
Dato NSIS/Tracciabilità' aggiornato feb-2024

ABRUZZO. INSULINE INTERMEDIATE ACTING - Andamento mensile del prezzo medio per confezione per la categoria terapeutica (ATC IV)  
(Fonte: NSIS-Tracciabilità del farmaco)

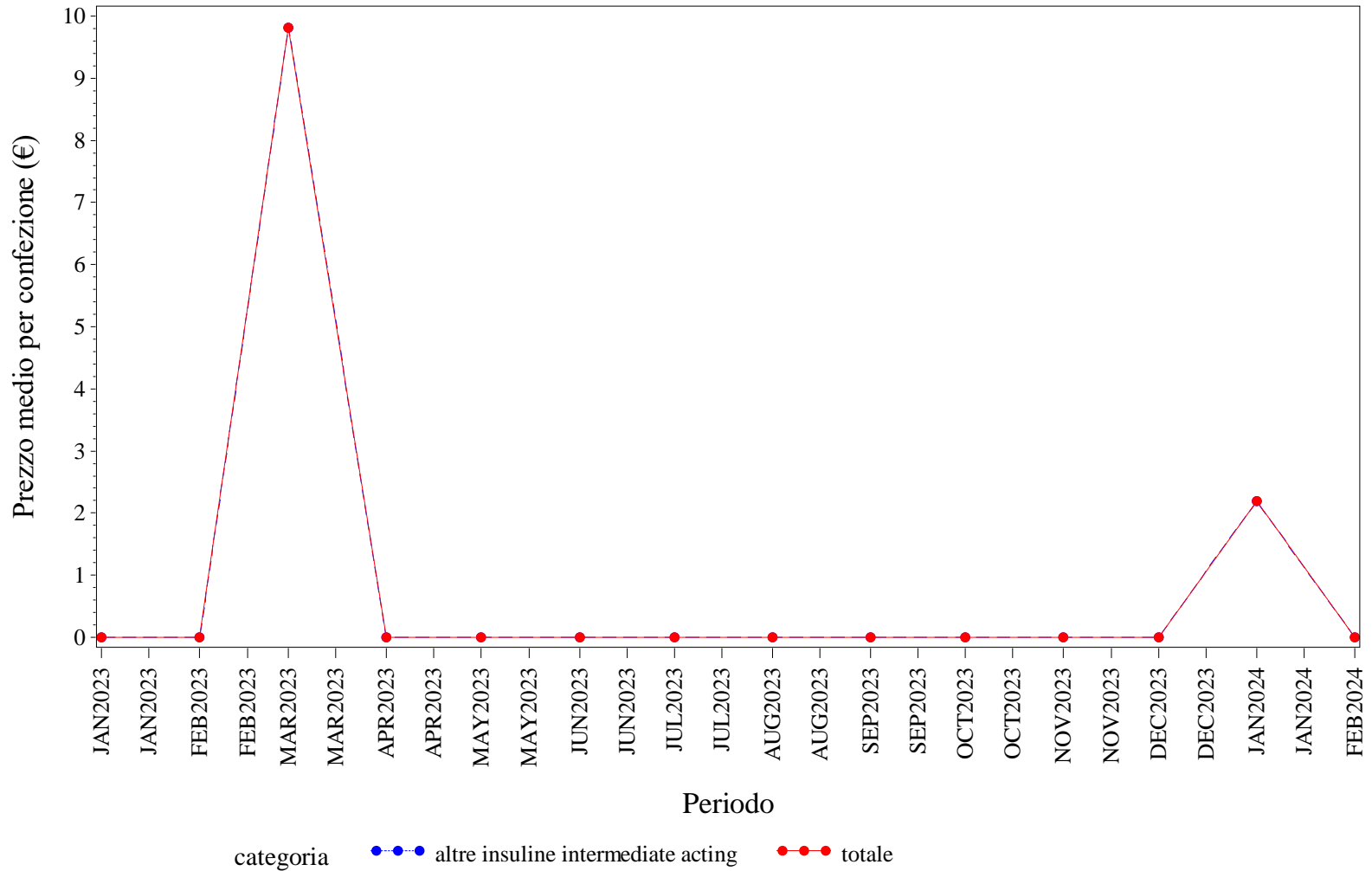

Elaborazione AIFA – Ufficio Monitoraggio della spesa farmaceutica  
Dato NSIS/Tracciabilità' aggiornato feb-2024



ABRUZZO. INSULINE INTERMEDIATE ACTING - Andamento mensile del costo medio per DDD per la categoria terapeutica (ATC IV)  
(Fonte: NSIS-Tracciabilità del farmaco)

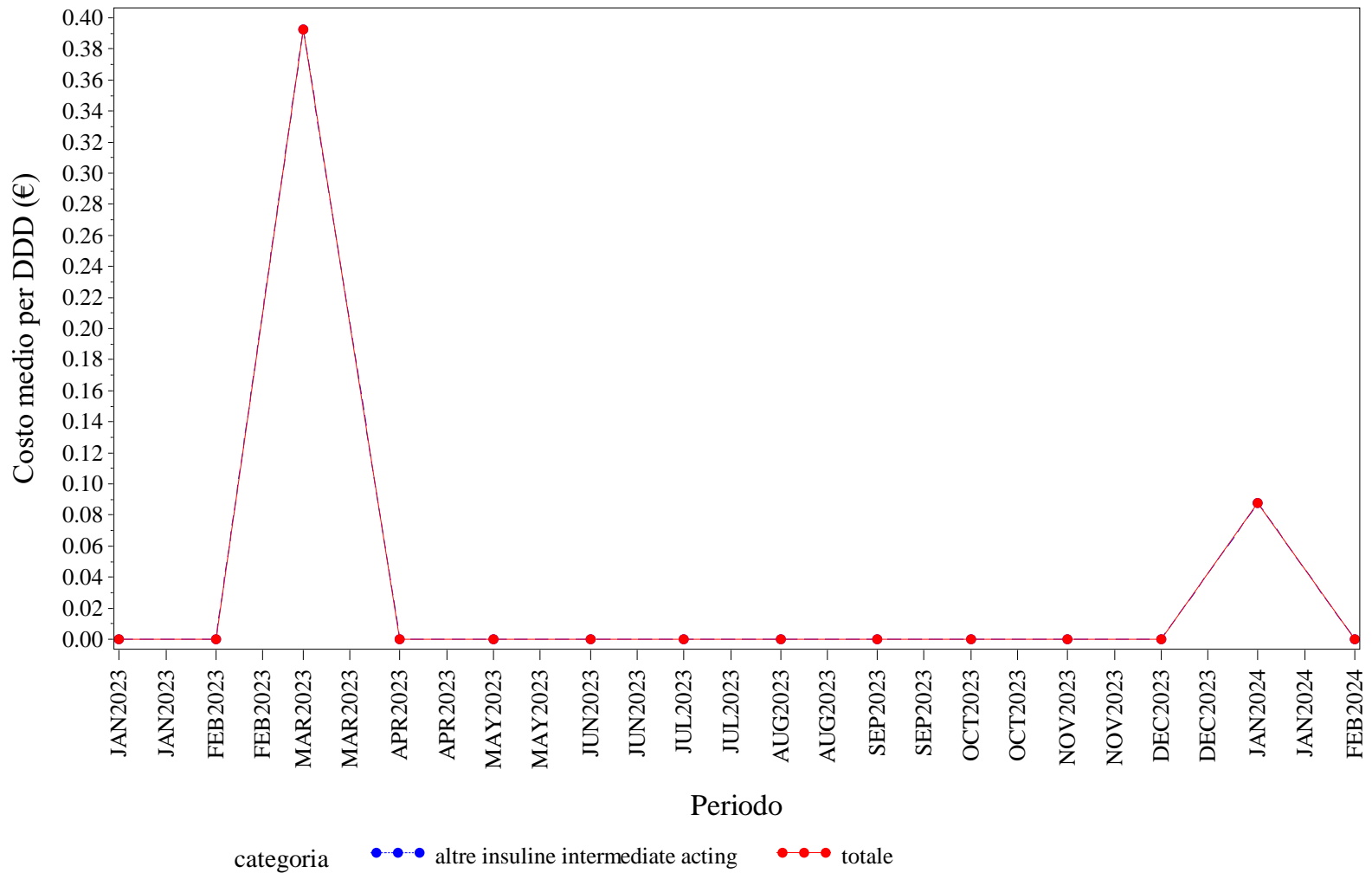

Elaborazione AIFA – Ufficio Monitoraggio della spesa farmaceutica  
Dato NSIS/Tracciabilità' aggiornato feb-2024

ABRUZZO. INSULINE INTERMEDIATE ACTING - Andamento mensile del costo medio per unità posologica per la categoria terapeutica (ATC IV)  
(Fonte: NSIS-Tracciabilità del farmaco)

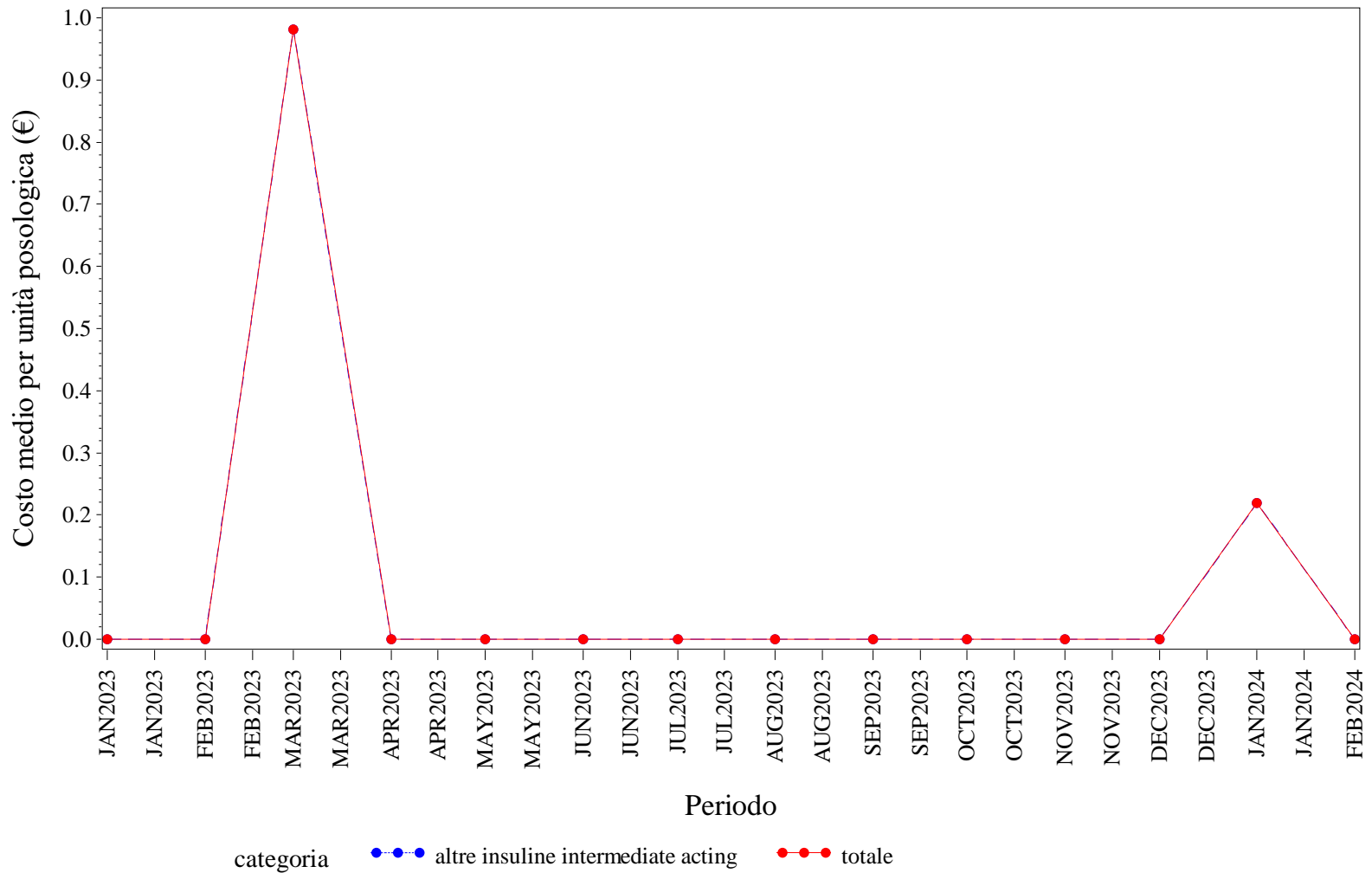

Elaborazione AIFA – Ufficio Monitoraggio della spesa farmaceutica  
Dato NSIS/Tracciabilità' aggiornato feb-2024

ABRUZZO. INSULINE LONG ACTING - Andamento mensile del prezzo medio per confezione per la categoria terapeutica (ATC IV)

(Fonte: NSIS-Tracciabilità del farmaco)

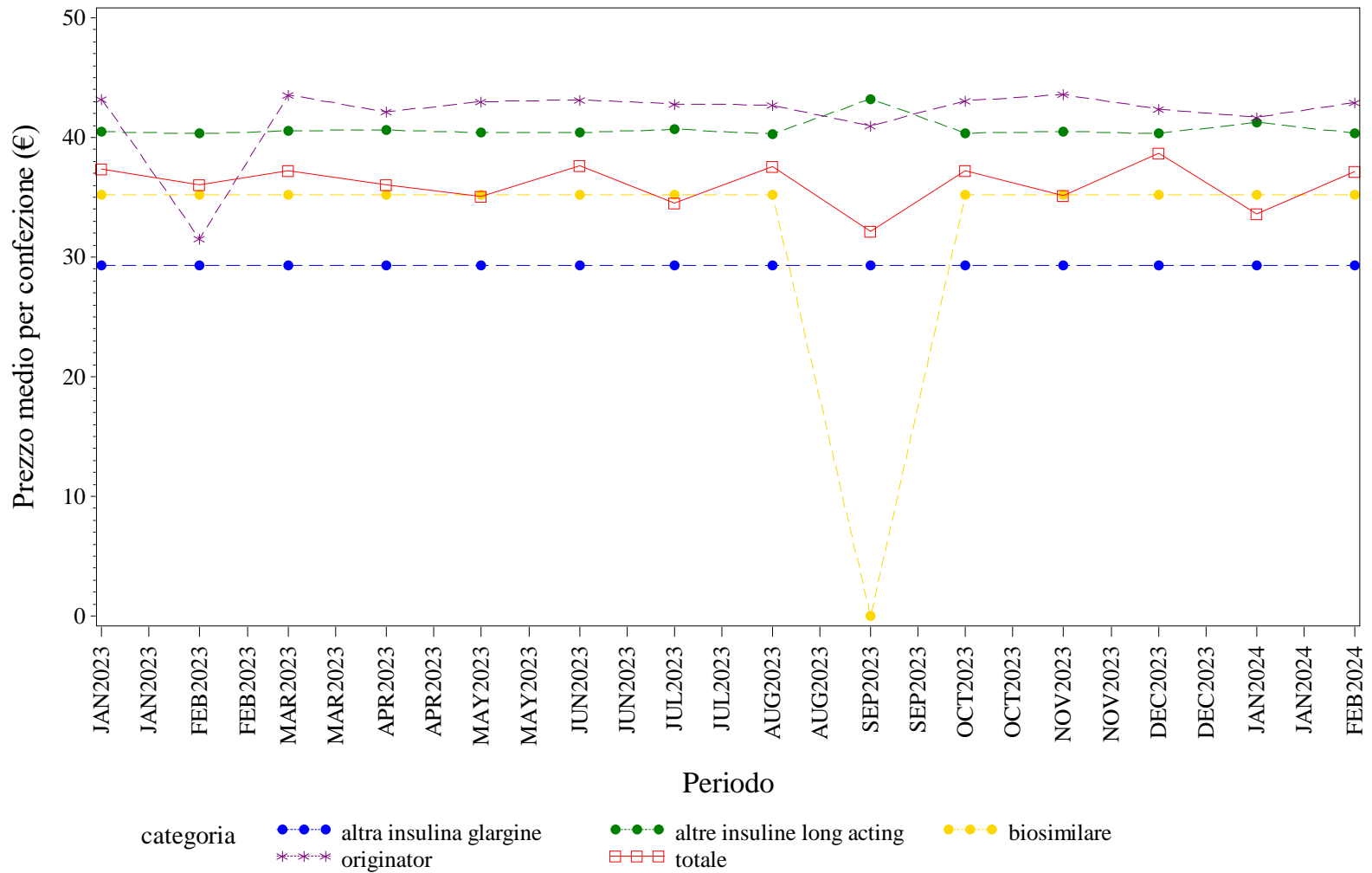

Elaborazione AIFA – Ufficio Monitoraggio della spesa farmaceutica  
 Dato NSIS/Tracciabilità' aggiornato feb-2024

ABRUZZO. INSULINE LONG ACTING - Andamento mensile del costo medio per DDD per la categoria terapeutica (ATC IV)  
(Fonte: NSIS-Tracciabilità del farmaco)

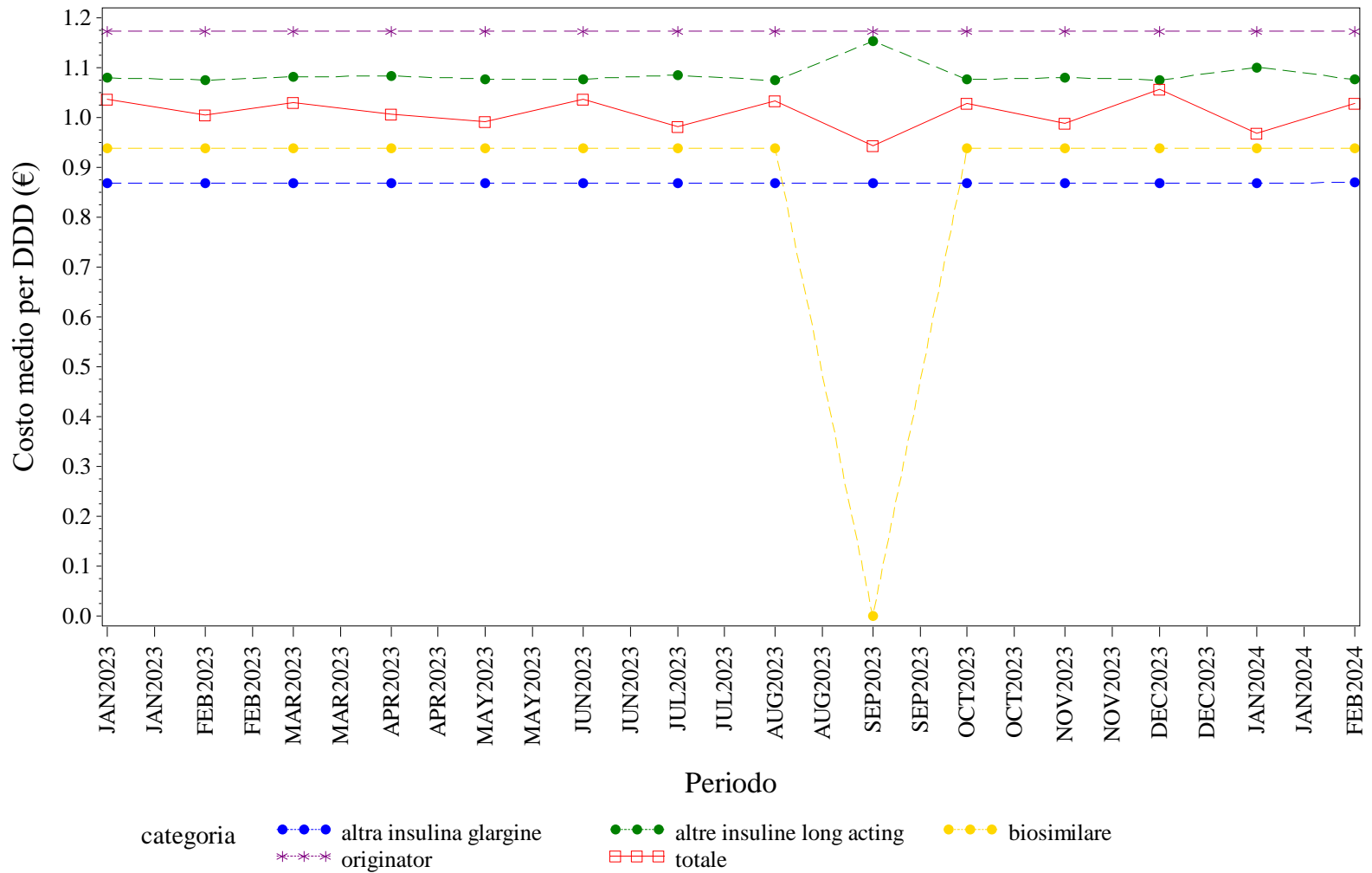

Elaborazione AIFA – Ufficio Monitoraggio della spesa farmaceutica  
Dato NSIS/Tracciabilità' aggiornato feb-2024

ABRUZZO. INSULINE LONG ACTING - Andamento mensile del costo medio per unità posologica per la categoria terapeutica (ATC IV)  
 (Fonte: NSIS-Tracciabilità del farmaco)

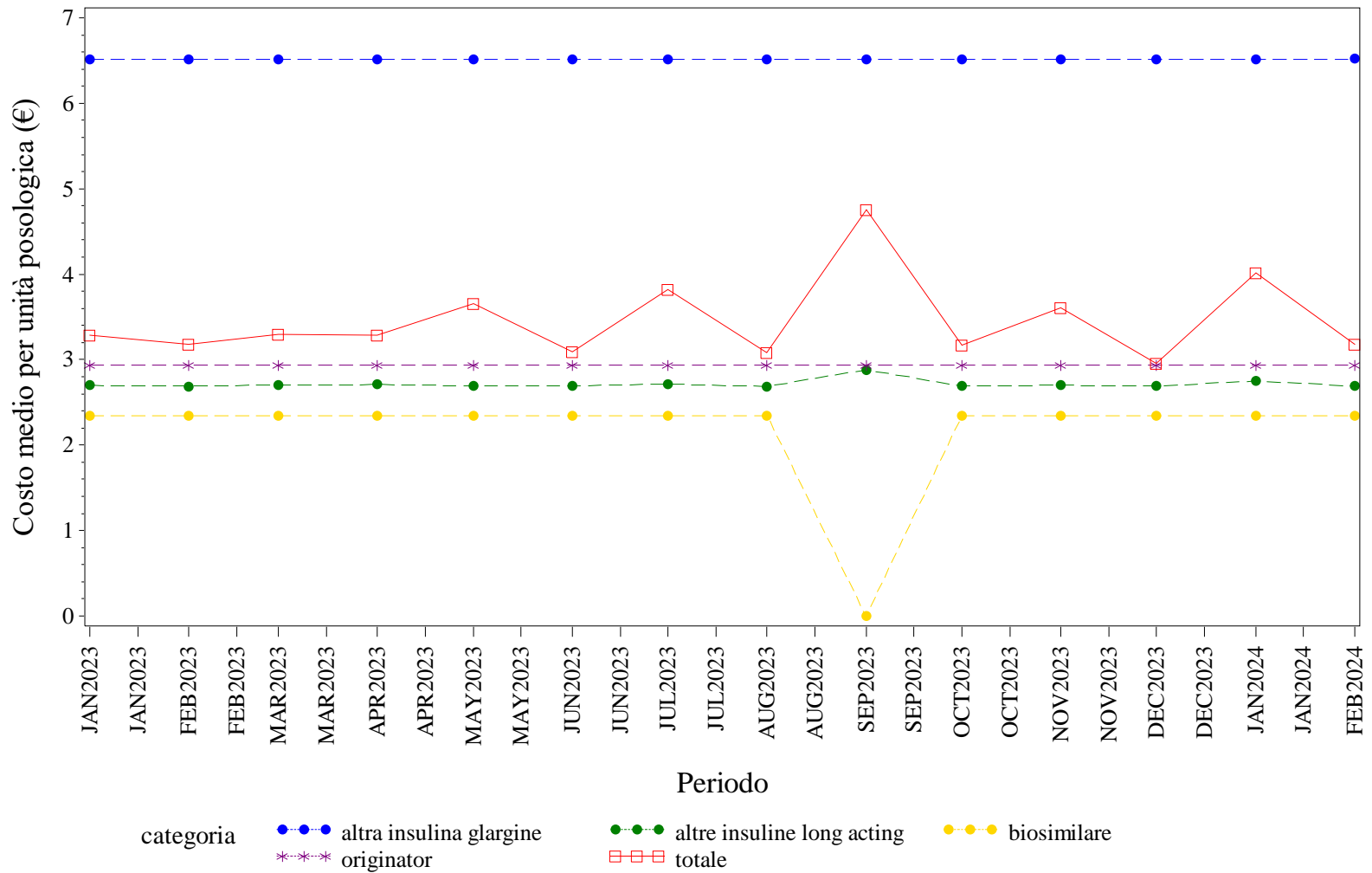

Elaborazione AIFA – Ufficio Monitoraggio della spesa farmaceutica  
 Dato NSIS/Tracciabilità' aggiornato feb-2024

## ABRUZZO. NATALIZUMAB - Andamento mensile del prezzo medio per confezione per la categoria terapeutica (ATC IV)

(Fonte: NSIS-Tracciabilità del farmaco)

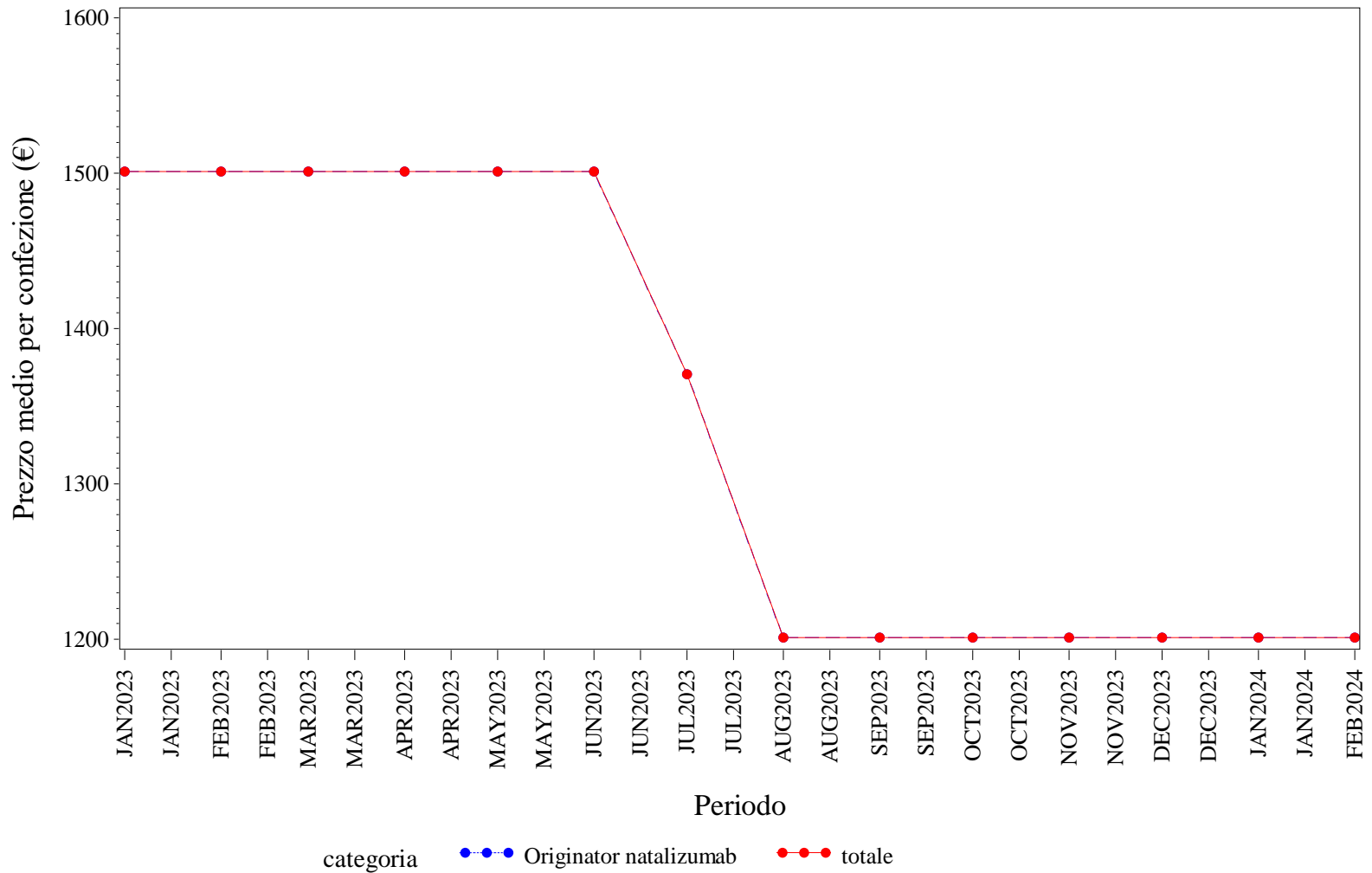

Elaborazione AIFA – Ufficio Monitoraggio della spesa farmaceutica  
Dato NSIS/Tracciabilità' aggiornato feb-2024

ABRUZZO. NATALIZUMAB - Andamento mensile del costo medio per DDD per la categoria terapeutica (ATC IV)

(Fonte: NSIS-Tracciabilità del farmaco)

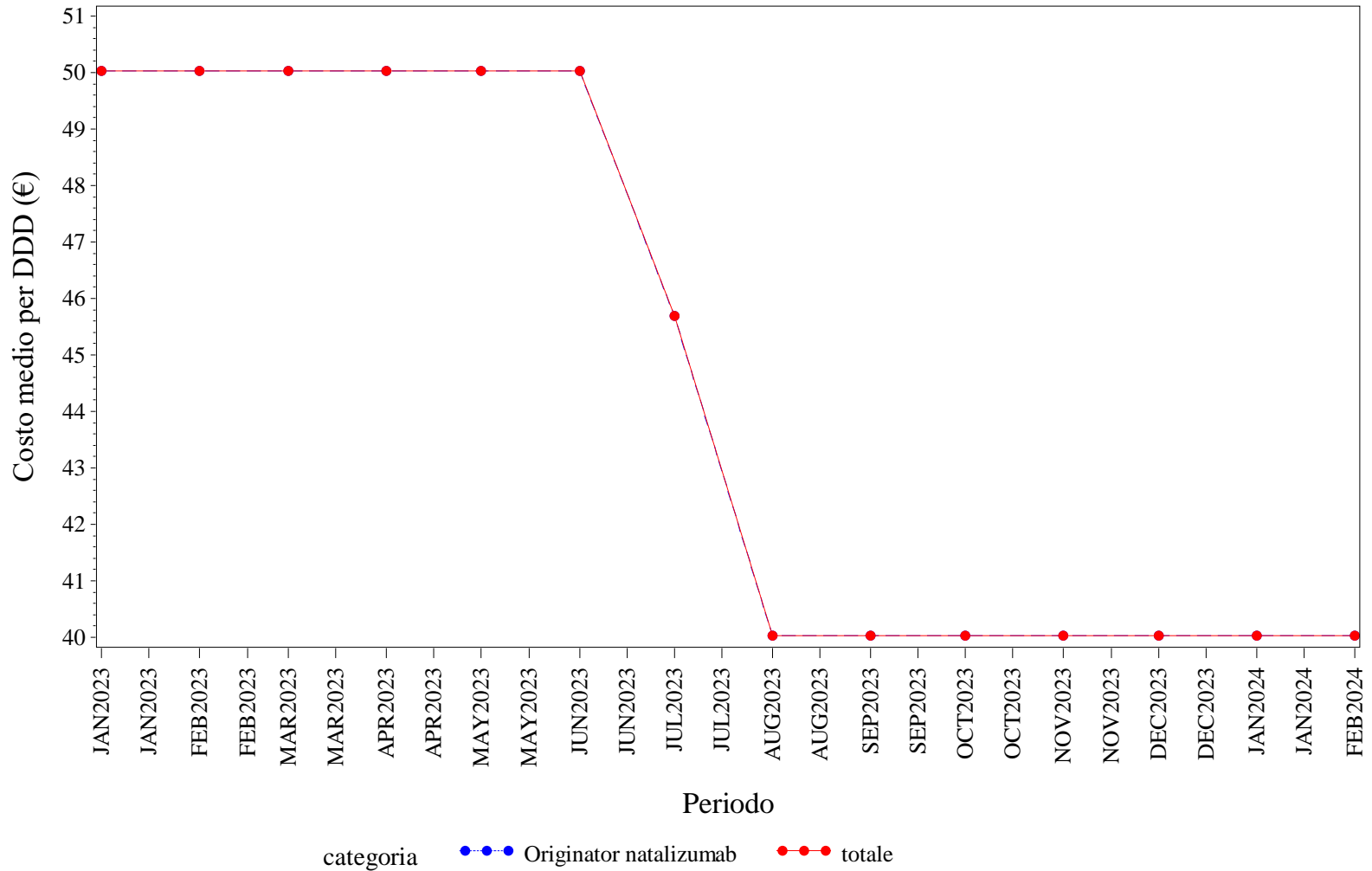

Elaborazione AIFA – Ufficio Monitoraggio della spesa farmaceutica  
 Dato NSIS/Tracciabilità' aggiornato feb-2024

ABRUZZO. NATALIZUMAB - Andamento mensile del costo medio per unità posologica per la categoria terapeutica (ATC IV)  
(Fonte: NSIS-Tracciabilità del farmaco)

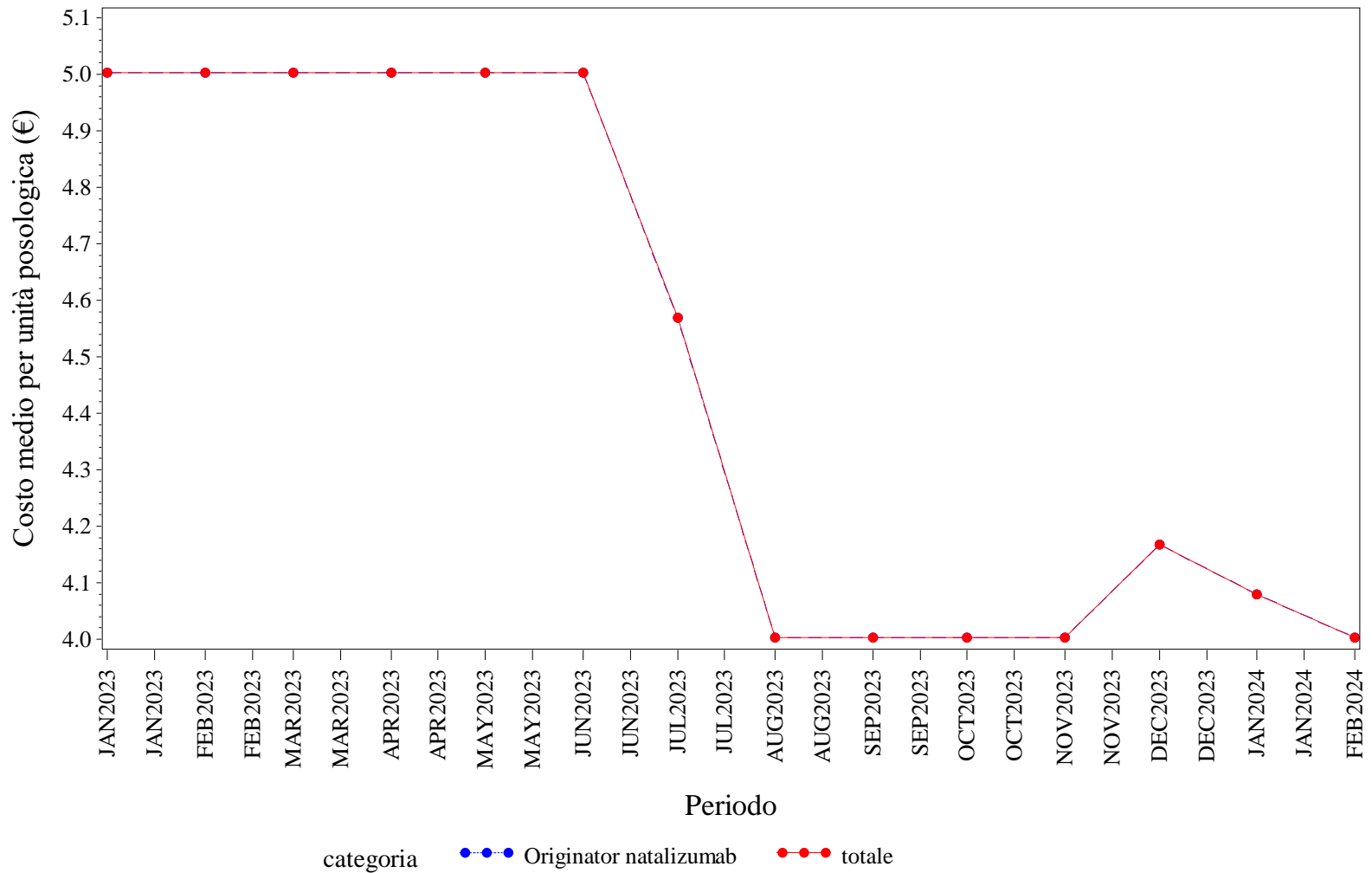

Elaborazione AIFA – Ufficio Monitoraggio della spesa farmaceutica  
Dato NSIS/Tracciabilità' aggiornato feb-2024



ABRUZZO. RANIBIZUMAB - Andamento mensile del prezzo medio per confezione per la categoria terapeutica (ATC IV)

(Fonte: NSIS-Tracciabilità del farmaco)

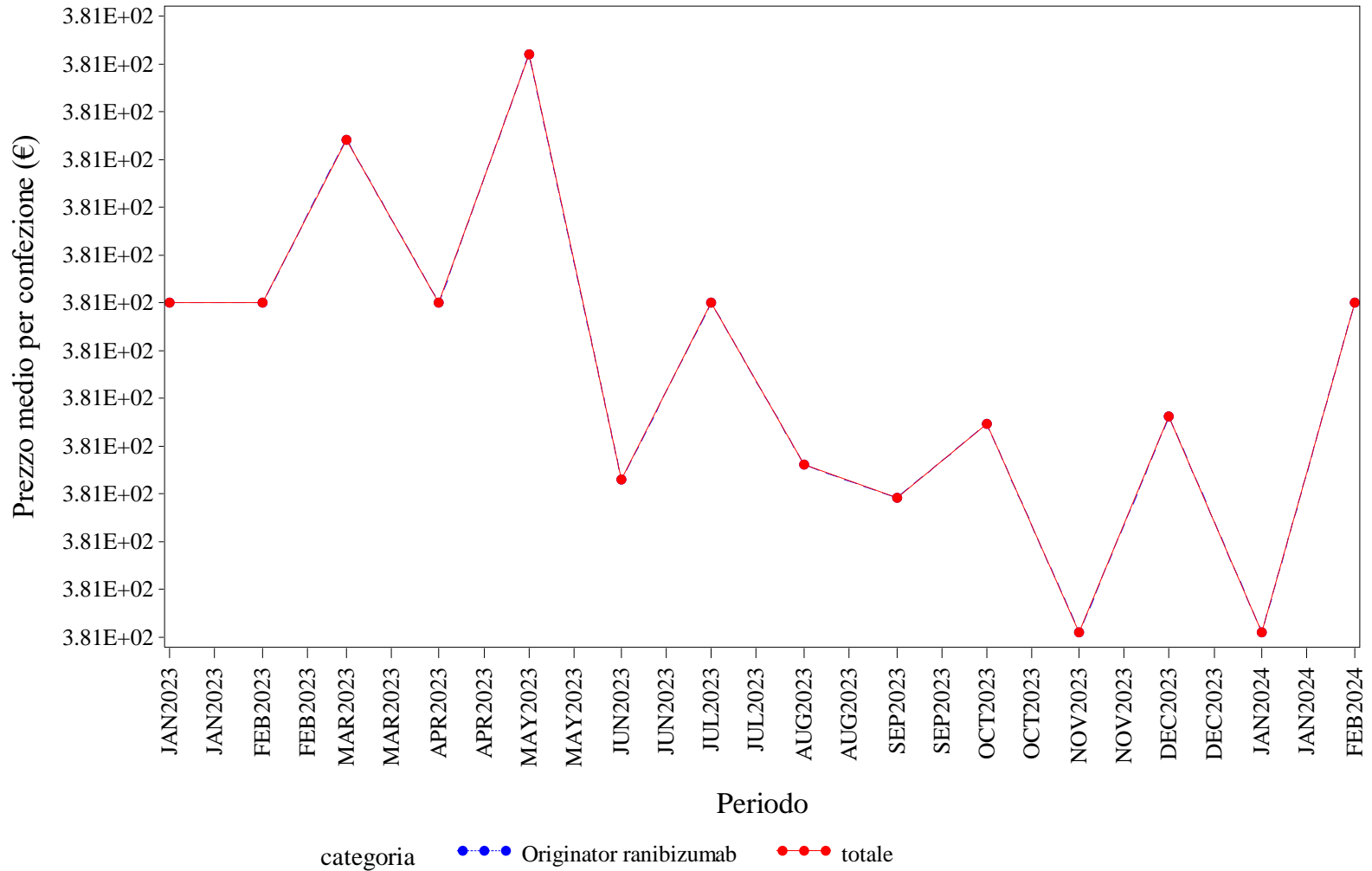

Elaborazione AIFA – Ufficio Monitoraggio della spesa farmaceutica  
 Dato NSIS/Tracciabilità' aggiornato feb-2024

ABRUZZO. RANIBIZUMAB - Andamento mensile del costo medio per DDD per la categoria terapeutica (ATC IV)

(Fonte: NSIS-Tracciabilità del farmaco)

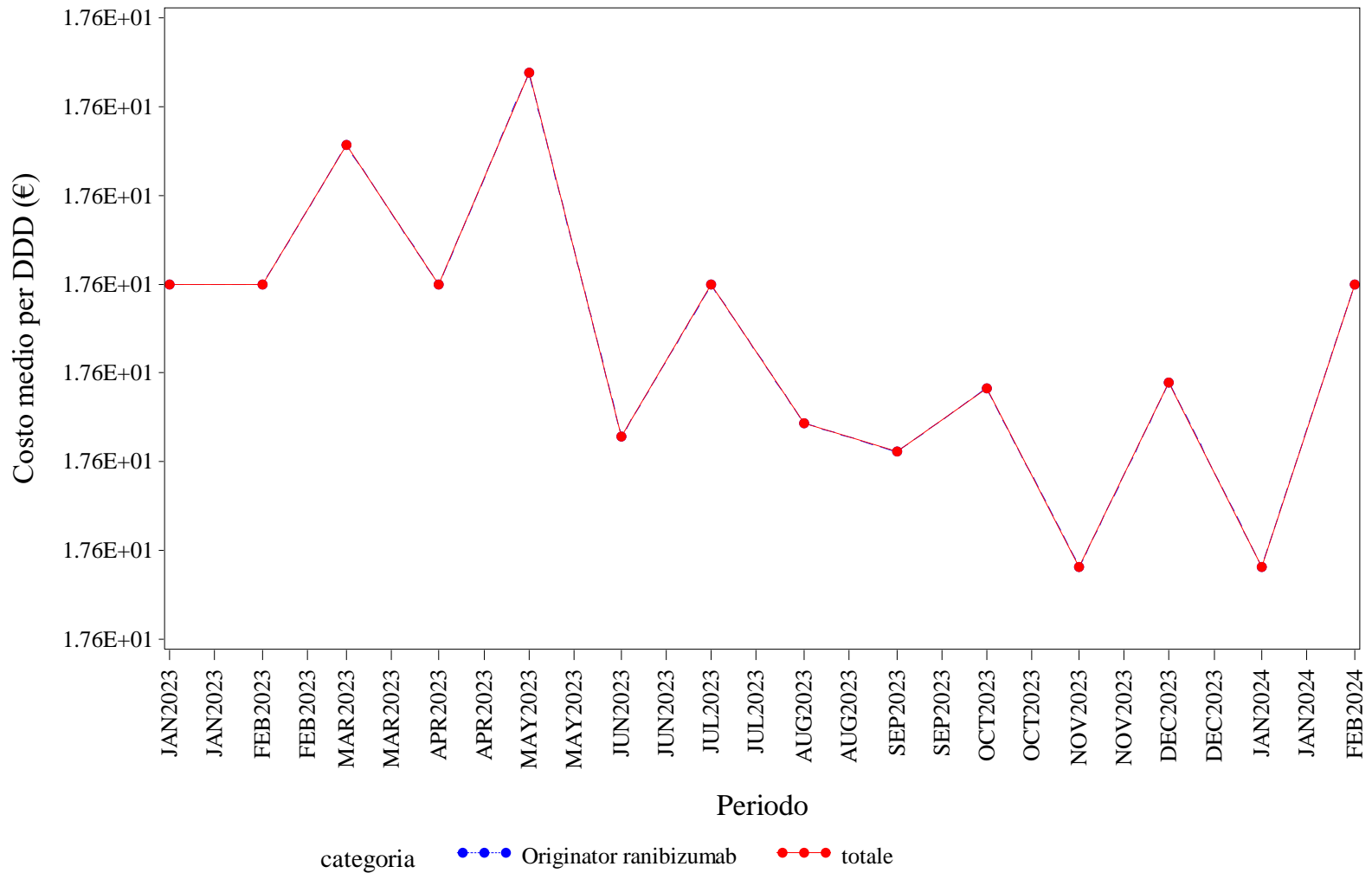

Elaborazione AIFA – Ufficio Monitoraggio della spesa farmaceutica  
 Dato NSIS/Tracciabilità' aggiornato feb-2024

ABRUZZO. RANIBIZUMAB - Andamento mensile del costo medio per unità posologica per la categoria terapeutica (ATC IV)  
(Fonte: NSIS-Tracciabilità del farmaco)

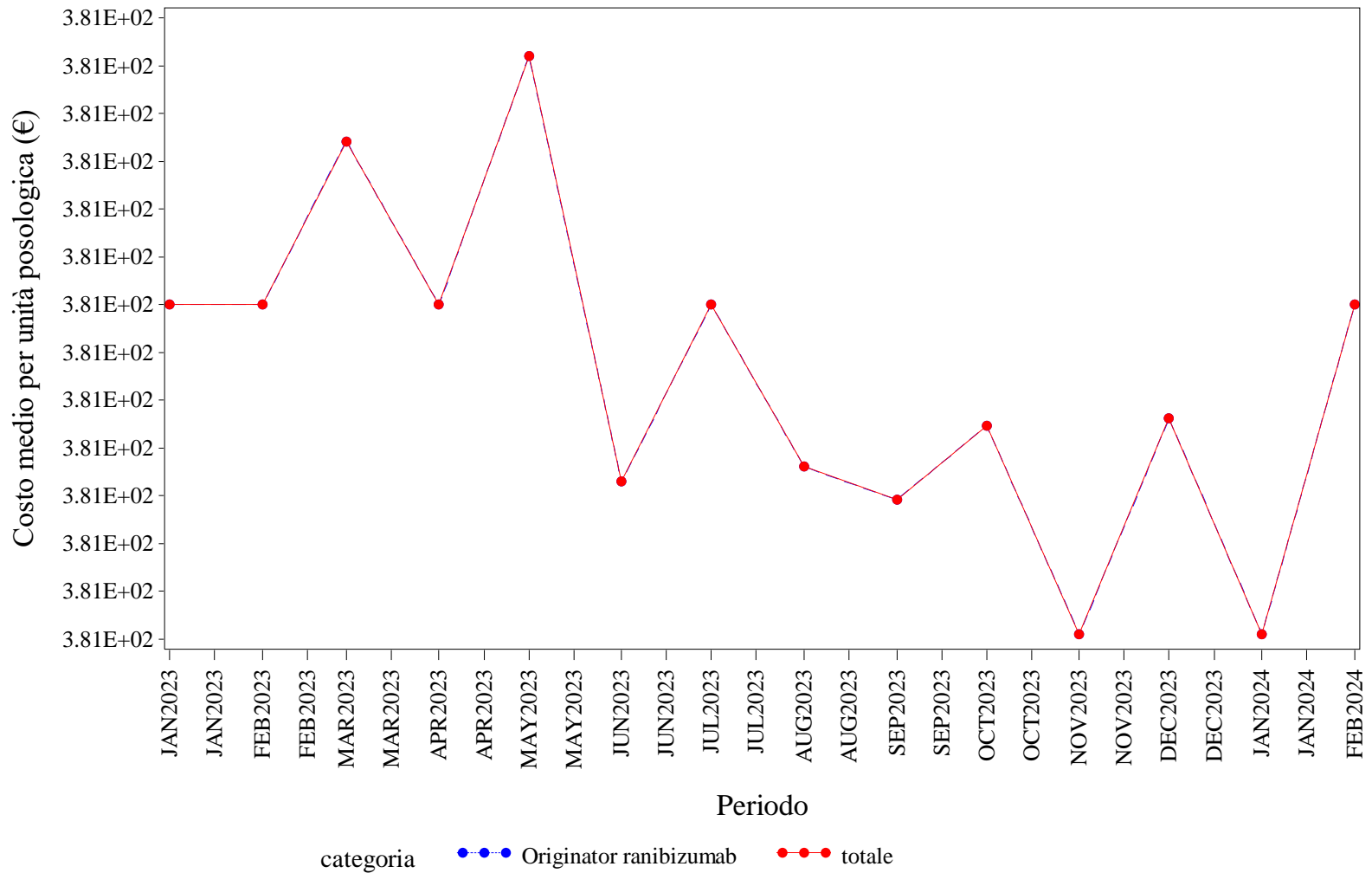

Elaborazione AIFA – Ufficio Monitoraggio della spesa farmaceutica  
Dato NSIS/Tracciabilità' aggiornato feb-2024

ABRUZZO. RITUXIMAB - Andamento mensile del prezzo medio per confezione per la categoria terapeutica (ATC IV)

(Fonte: NSIS-Tracciabilità del farmaco)

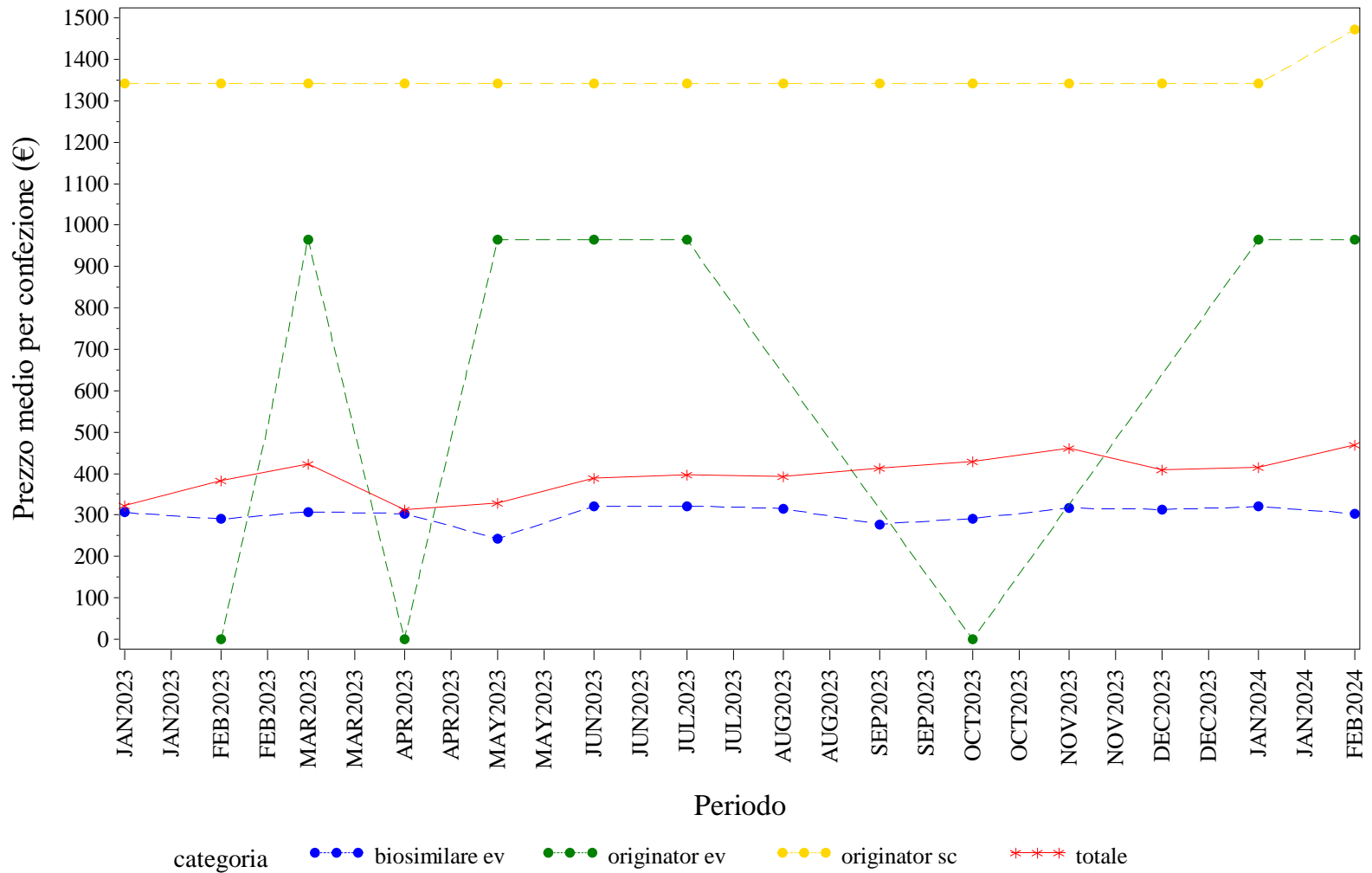

Elaborazione AIFA – Ufficio Monitoraggio della spesa farmaceutica  
 Dato NSIS/Tracciabilità' aggiornato feb-2024

ABRUZZO. RITUXIMAB - Andamento mensile del costo medio per DDD per la categoria terapeutica (ATC IV)  
(Fonte: NSIS-Tracciabilità del farmaco)

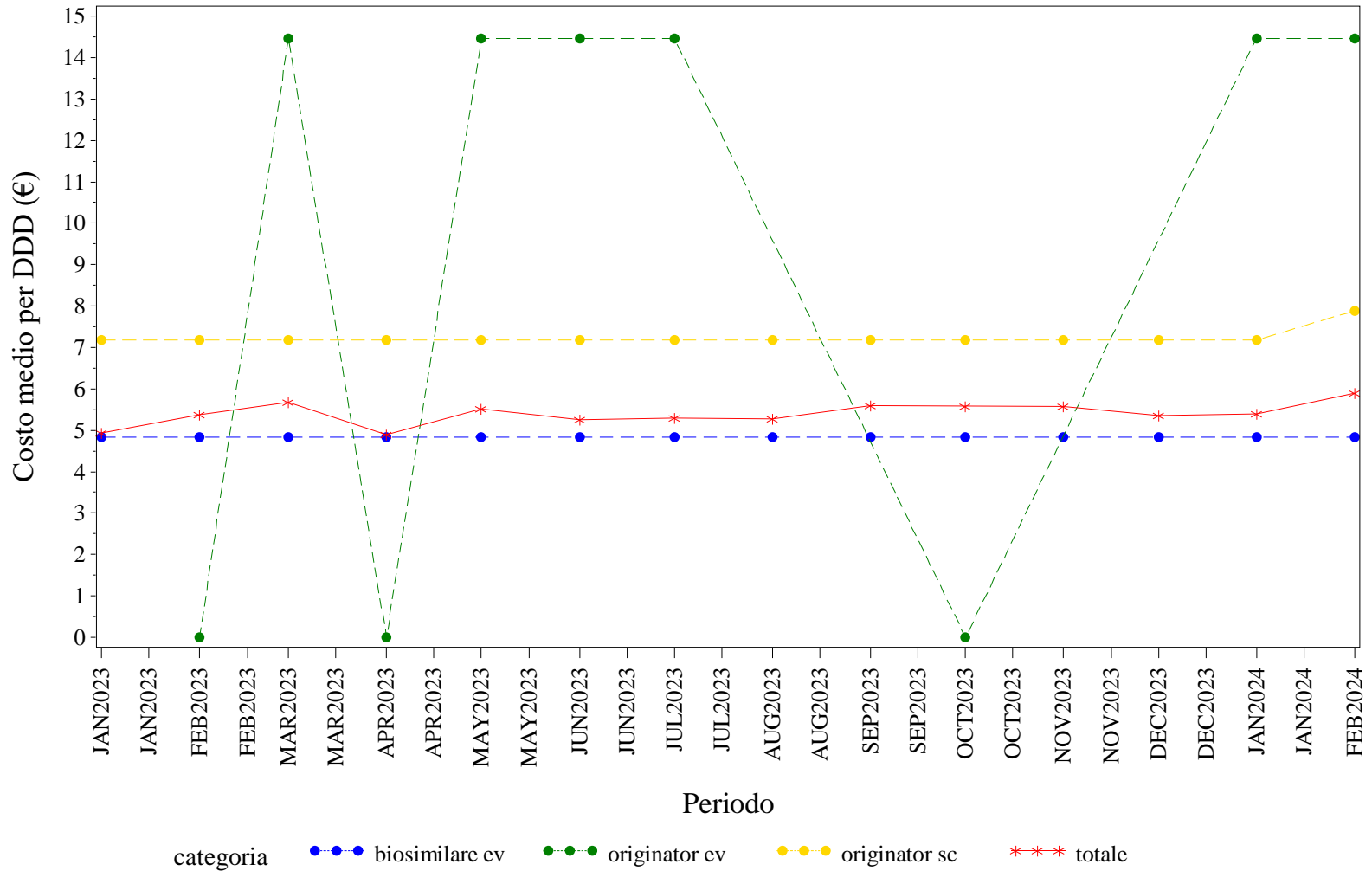

Elaborazione AIFA – Ufficio Monitoraggio della spesa farmaceutica  
Dato NSIS/Tracciabilità' aggiornato feb-2024

ABRUZZO. RITUXIMAB - Andamento mensile del costo medio per unità posologica per la categoria terapeutica (ATC IV)

(Fonte: NSIS-Tracciabilità del farmaco)

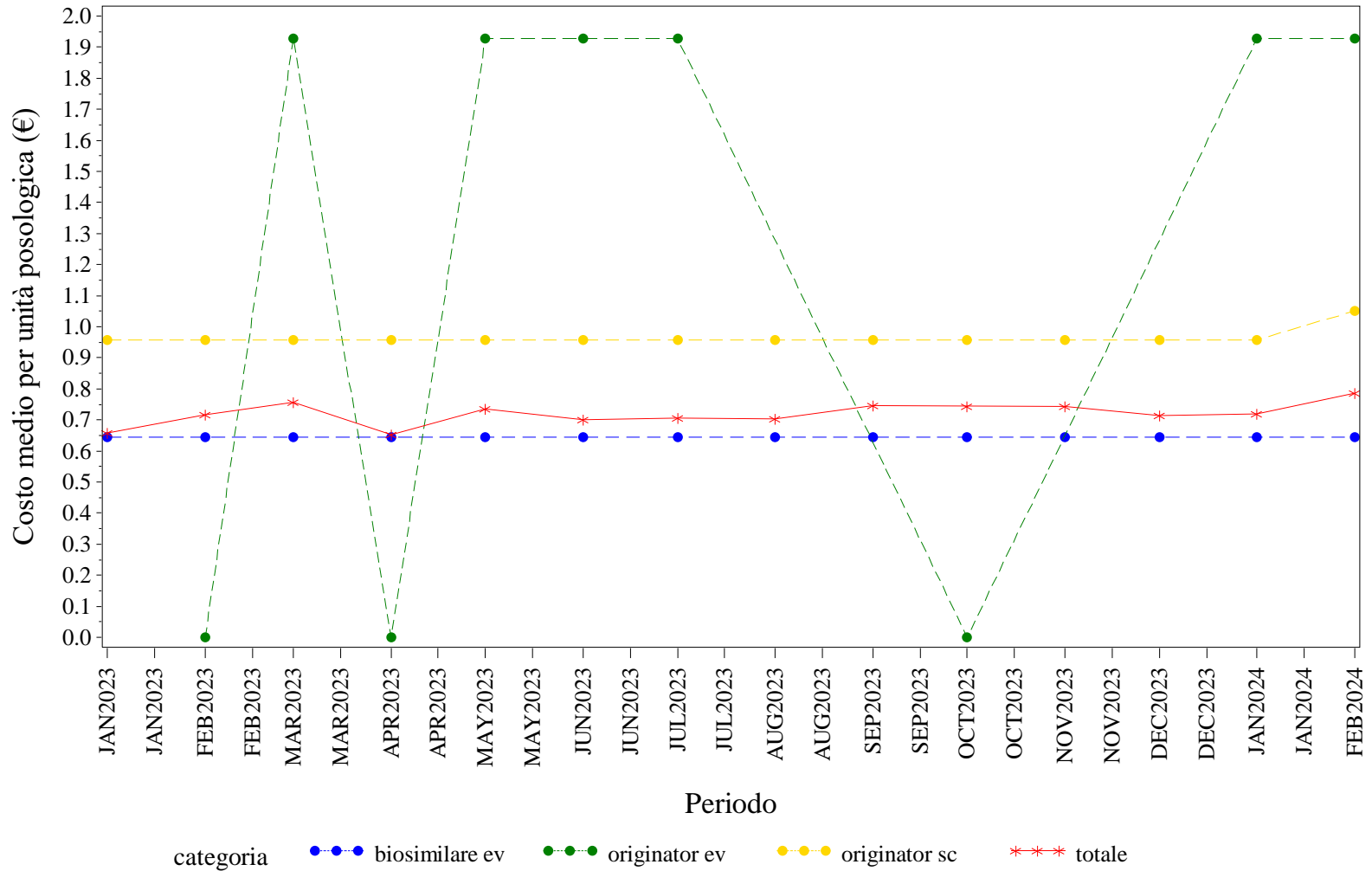

Elaborazione AIFA – Ufficio Monitoraggio della spesa farmaceutica  
 Dato NSIS/Tracciabilità' aggiornato feb-2024

ABRUZZO. SOMATROPINE - Andamento mensile del prezzo medio per confezione per la categoria terapeutica (ATC IV)

(Fonte: NSIS-Tracciabilità del farmaco)

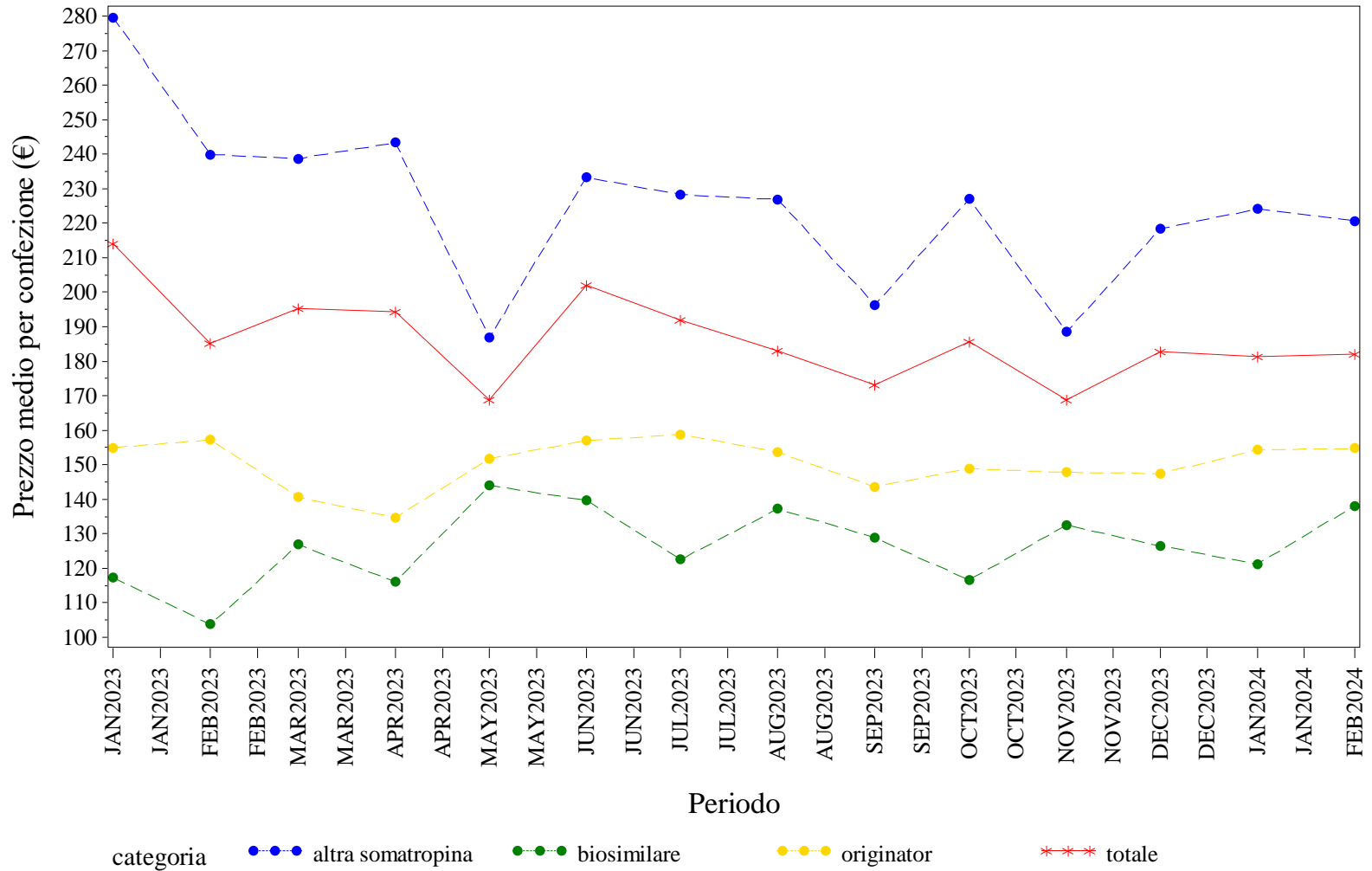

Elaborazione AIFA – Ufficio Monitoraggio della spesa farmaceutica  
 Dato NSIS/Tracciabilità' aggiornato feb-2024

ABRUZZO. SOMATROPINE - Andamento mensile del costo medio per DDD per la categoria terapeutica (ATC IV)

(Fonte: NSIS-Tracciabilità del farmaco)

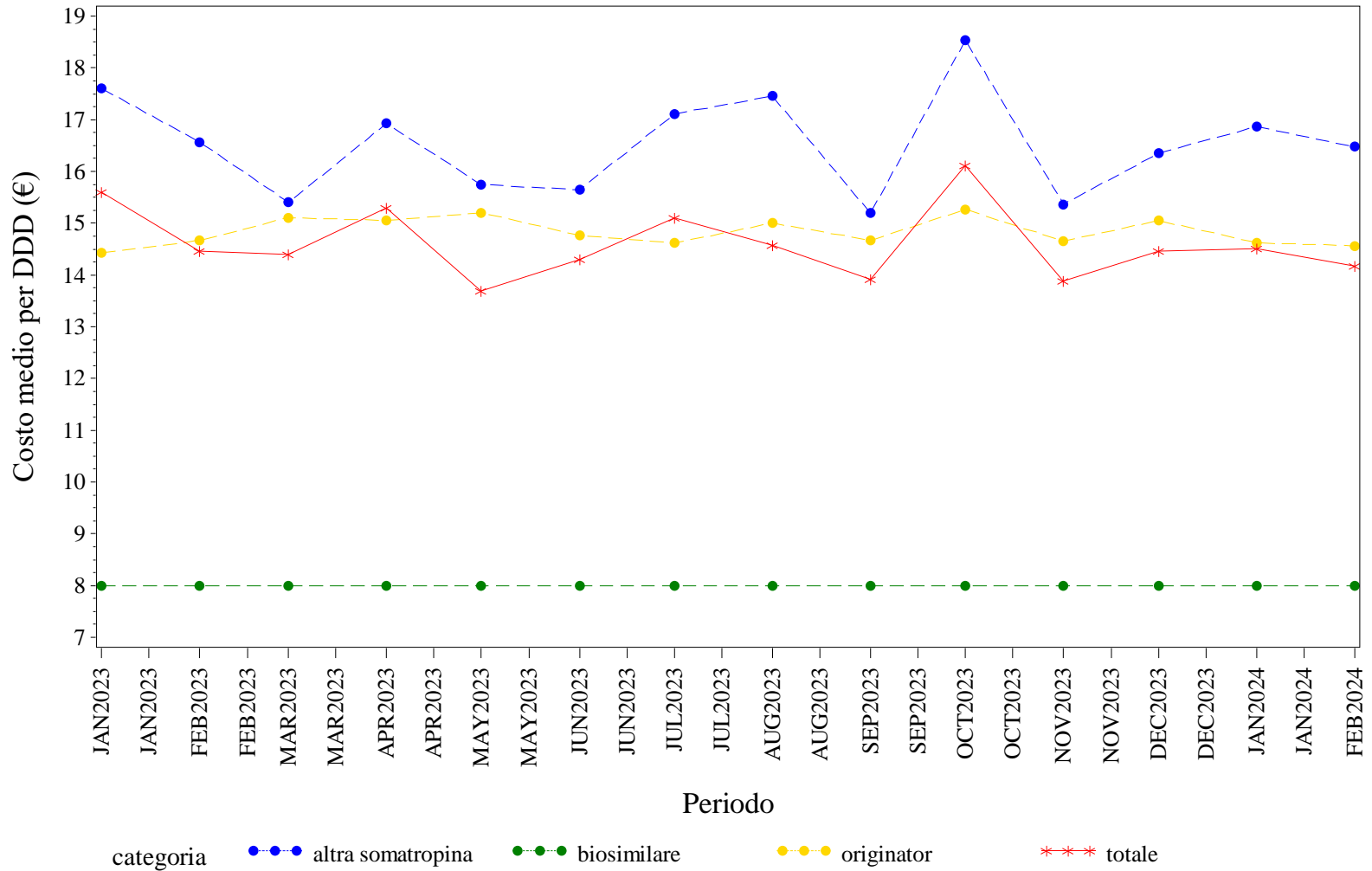

Elaborazione AIFA – Ufficio Monitoraggio della spesa farmaceutica  
 Dato NSIS/Tracciabilita' aggiornato feb-2024



ABRUZZO. SOMATROPINE - Andamento mensile del costo medio per unità posologica per la categoria terapeutica (ATC IV)  
(Fonte: NSIS-Tracciabilità del farmaco)

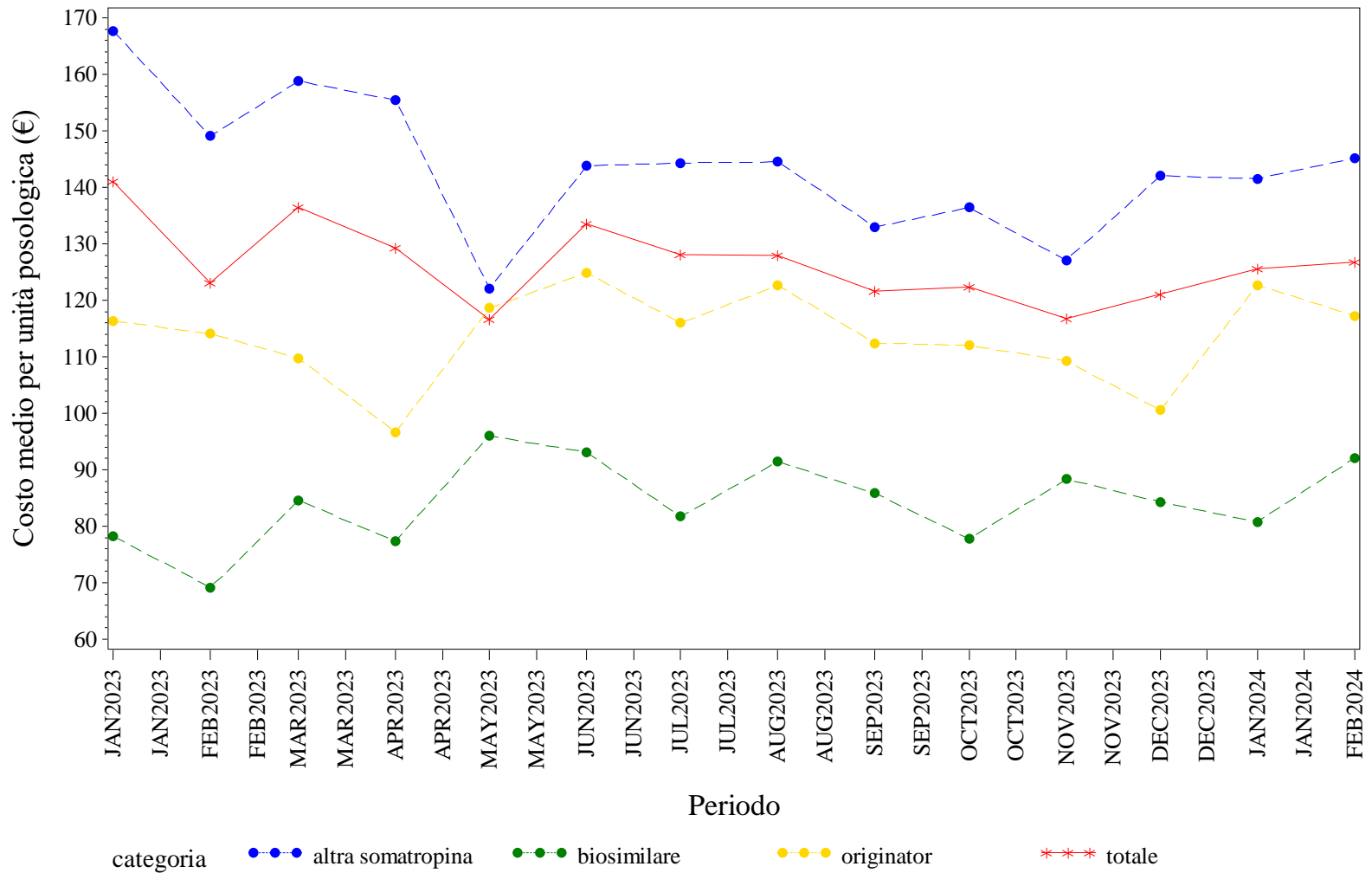

Elaborazione AIFA – Ufficio Monitoraggio della spesa farmaceutica  
Dato NSIS/Tracciabilità' aggiornato feb-2024

ABRUZZO. TERIPARATIDE - Andamento mensile del prezzo medio per confezione per la categoria terapeutica (ATC IV)  
(Fonte: NSIS-Tracciabilità del farmaco)

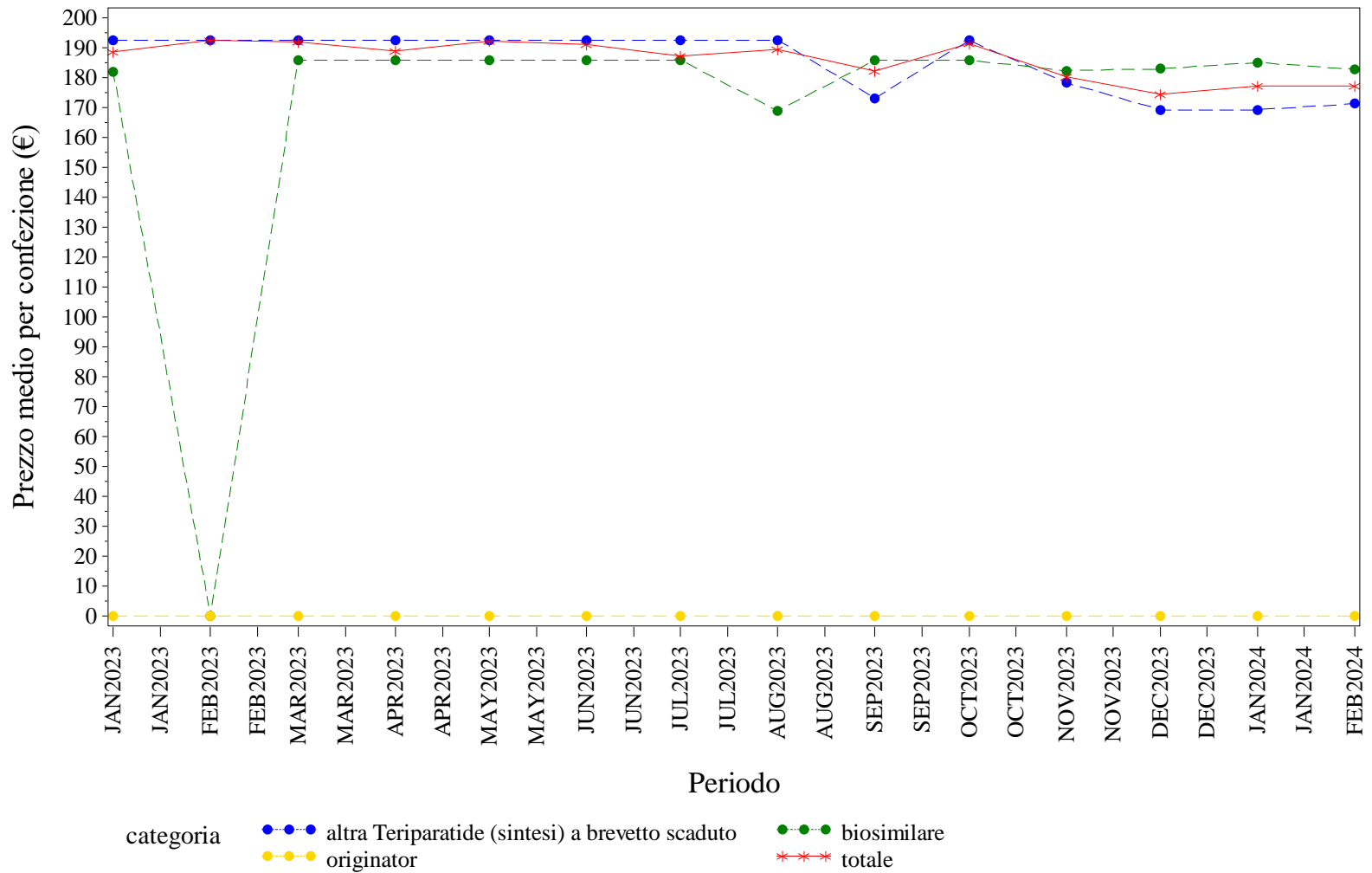

Elaborazione AIFA – Ufficio Monitoraggio della spesa farmaceutica  
Dato NSIS/Tracciabilità' aggiornato feb-2024

ABRUZZO. TERIPARATIDE - Andamento mensile del costo medio per DDD per la categoria terapeutica (ATC IV)  
 (Fonte: NSIS-Tracciabilità del farmaco)

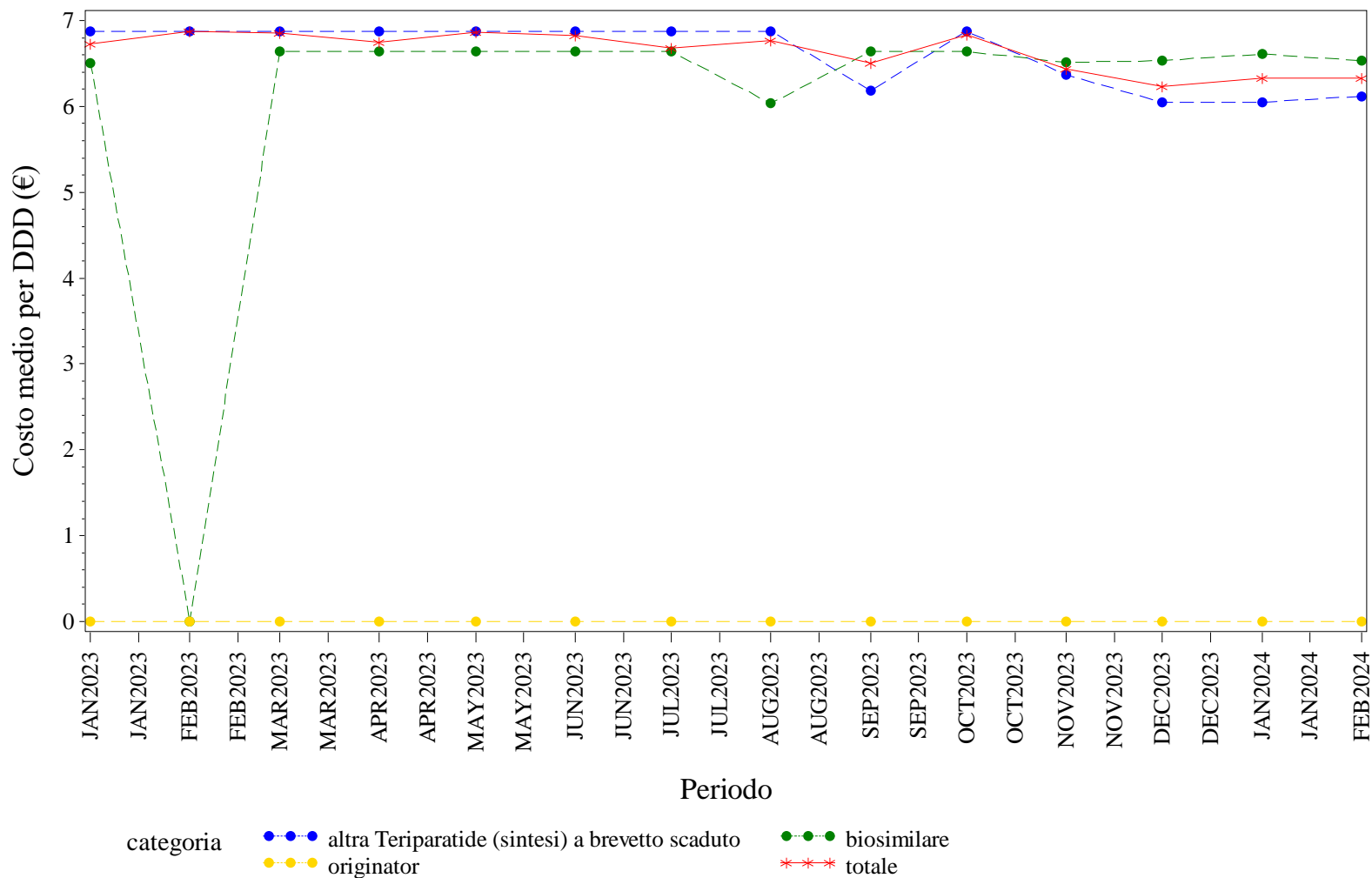

Elaborazione AIFA – Ufficio Monitoraggio della spesa farmaceutica  
 Dato NSIS/Tracciabilità' aggiornato feb-2024

ABRUZZO. TERIPARATIDE - Andamento mensile del costo medio per unità posologica per la categoria terapeutica (ATC IV)  
(Fonte: NSIS-Tracciabilità del farmaco)

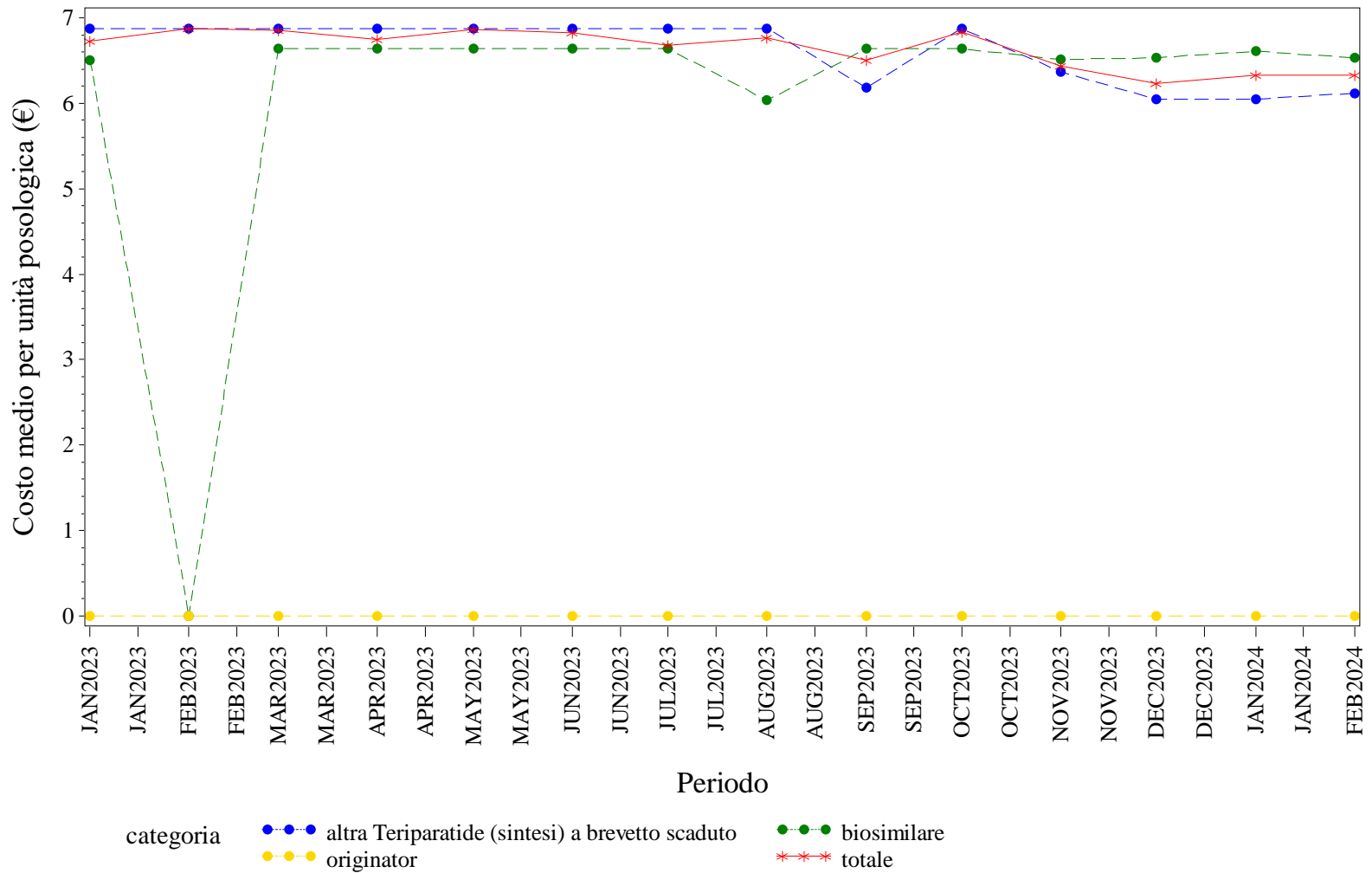

Elaborazione AIFA – Ufficio Monitoraggio della spesa farmaceutica  
Dato NSIS/Tracciabilità' aggiornato feb-2024

ABRUZZO. TOCILIZUMAB - Andamento mensile del prezzo medio per confezione per la categoria terapeutica (ATC IV)

(Fonte: NSIS-Tracciabilità del farmaco)

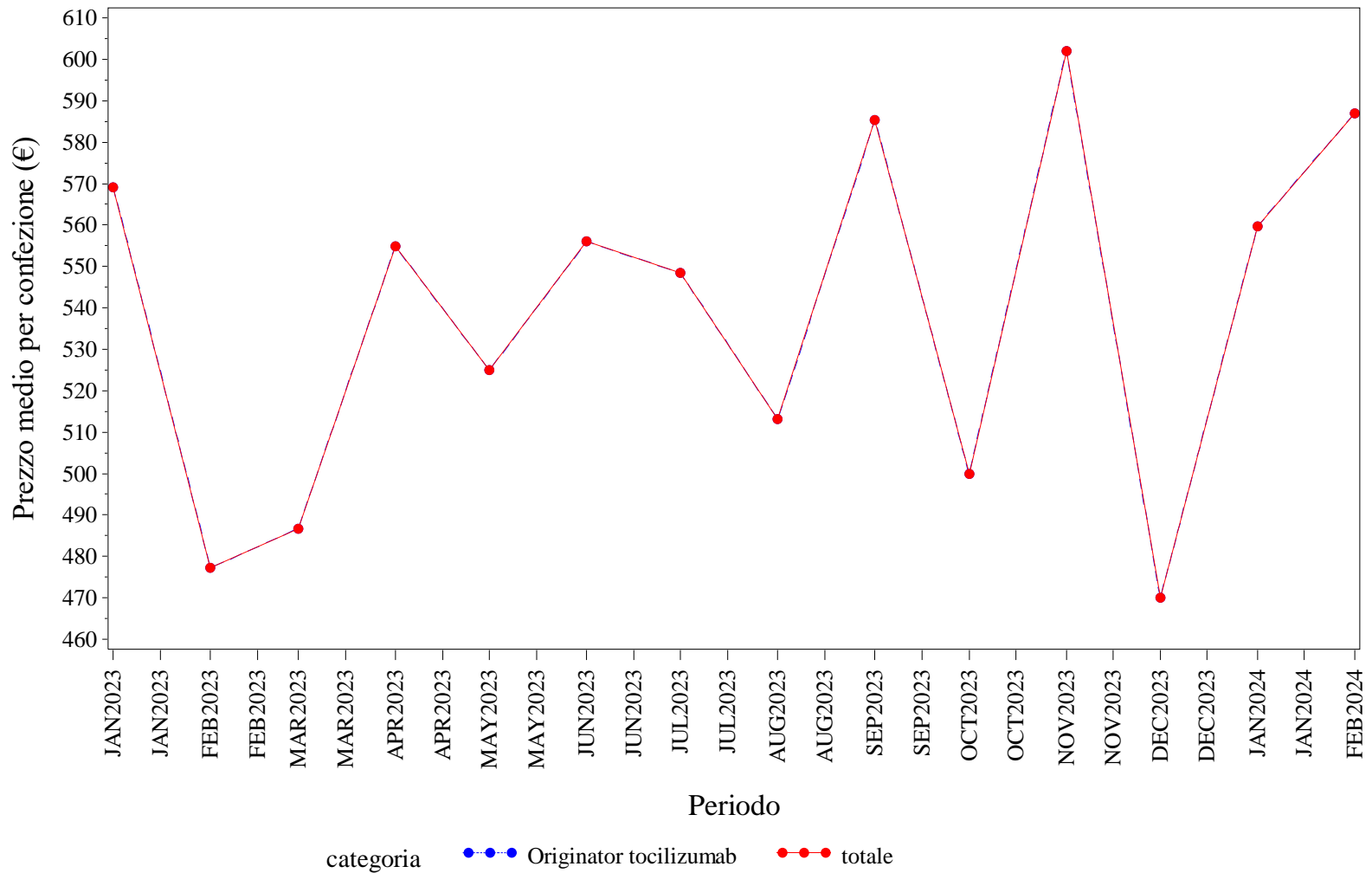

Elaborazione AIFA – Ufficio Monitoraggio della spesa farmaceutica  
 Dato NSIS/Tracciabilità' aggiornato feb-2024

ABRUZZO. TOCILIZUMAB - Andamento mensile del costo medio per DDD per la categoria terapeutica (ATC IV)

(Fonte: NSIS-Tracciabilità del farmaco)

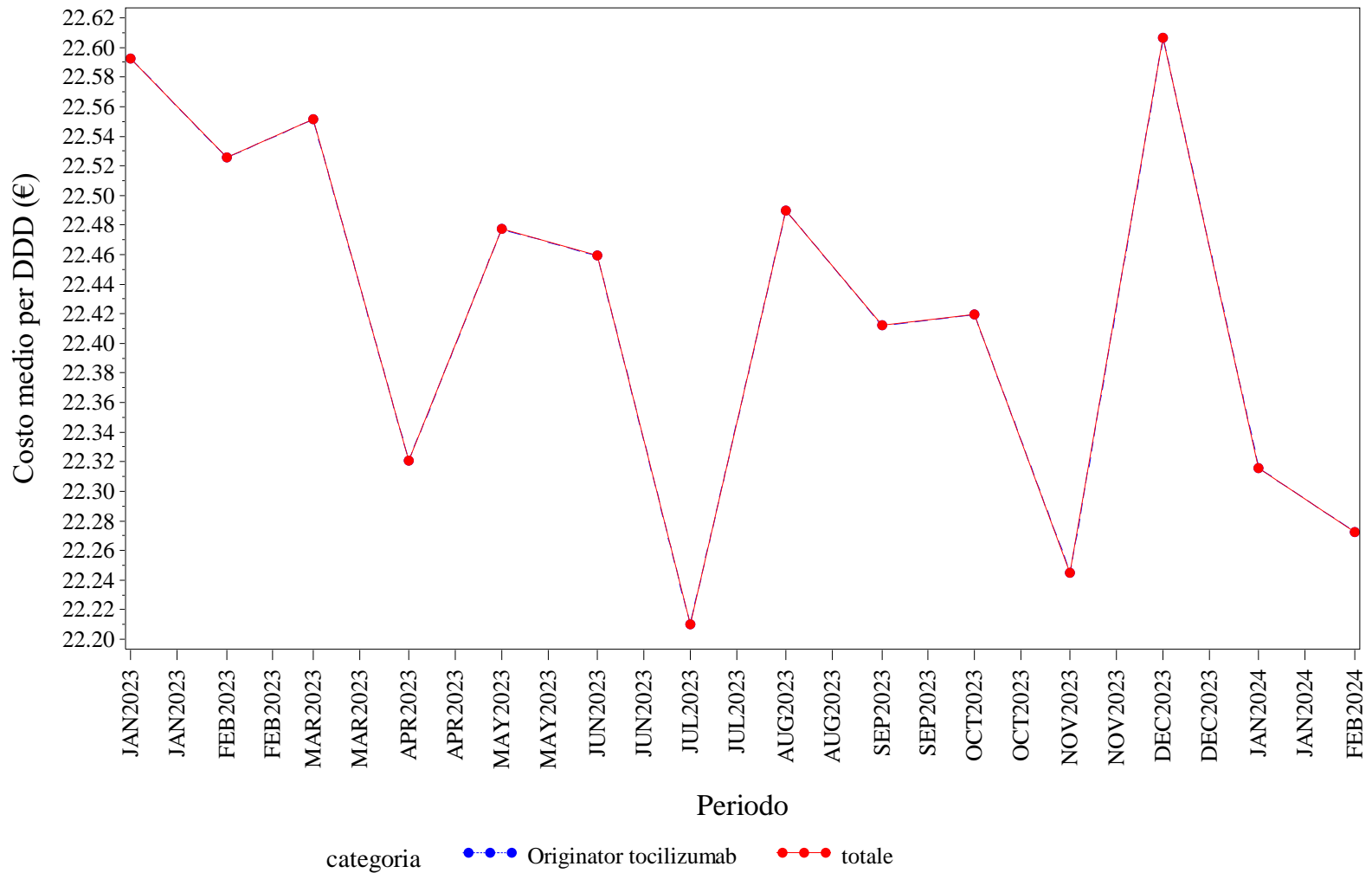

Elaborazione AIFA – Ufficio Monitoraggio della spesa farmaceutica  
 Dato NSIS/Tracciabilità' aggiornato feb-2024

ABRUZZO. TOCILIZUMAB - Andamento mensile del costo medio per unità posologica per la categoria terapeutica (ATC IV)  
(Fonte: NSIS-Tracciabilità del farmaco)

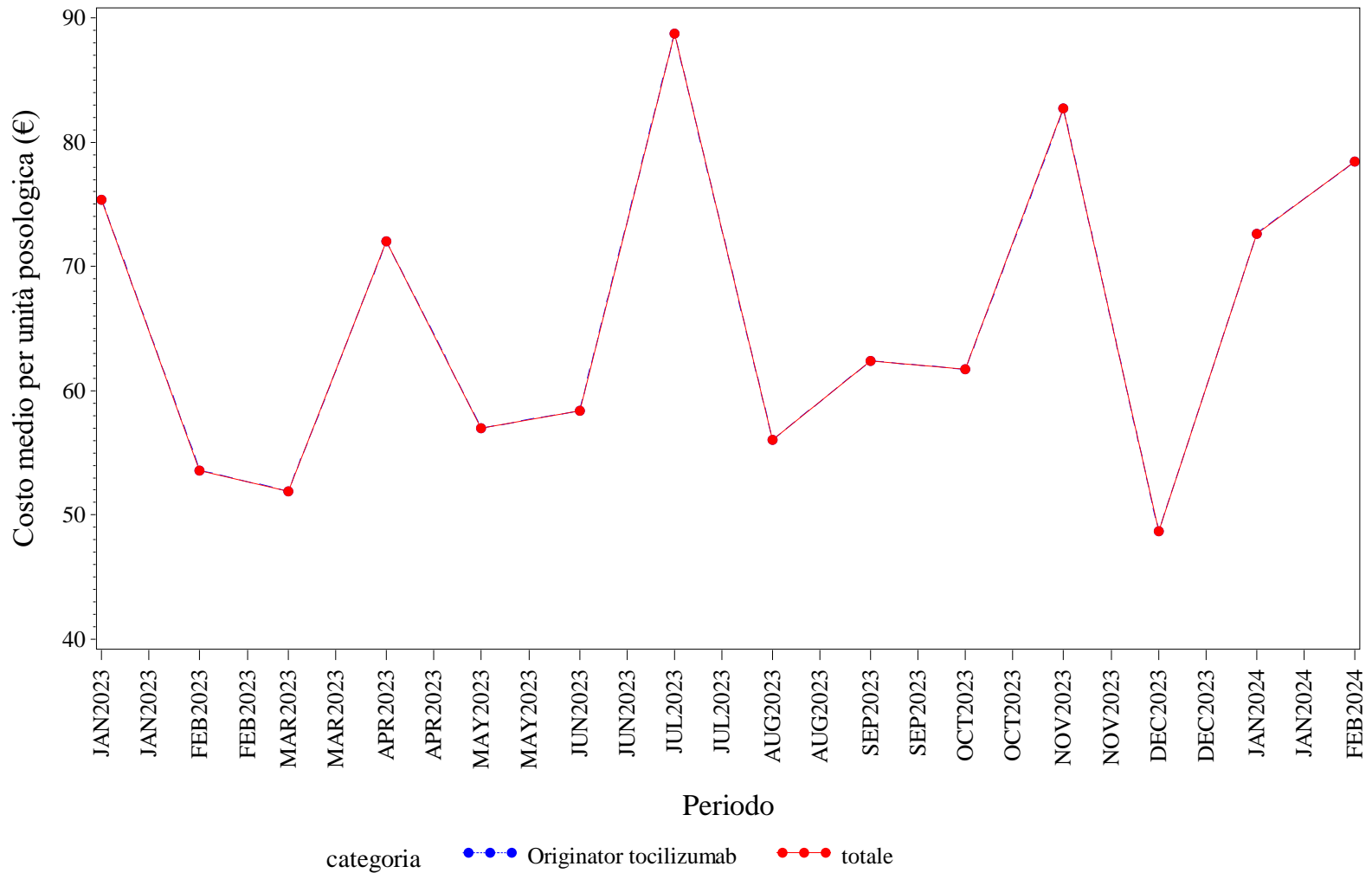

Elaborazione AIFA – Ufficio Monitoraggio della spesa farmaceutica  
Dato NSIS/Tracciabilità' aggiornato feb-2024

ABRUZZO. TRASTUZUMAB - Andamento mensile del prezzo medio per confezione per la categoria terapeutica (ATC IV)  
(Fonte: NSIS-Tracciabilità del farmaco)

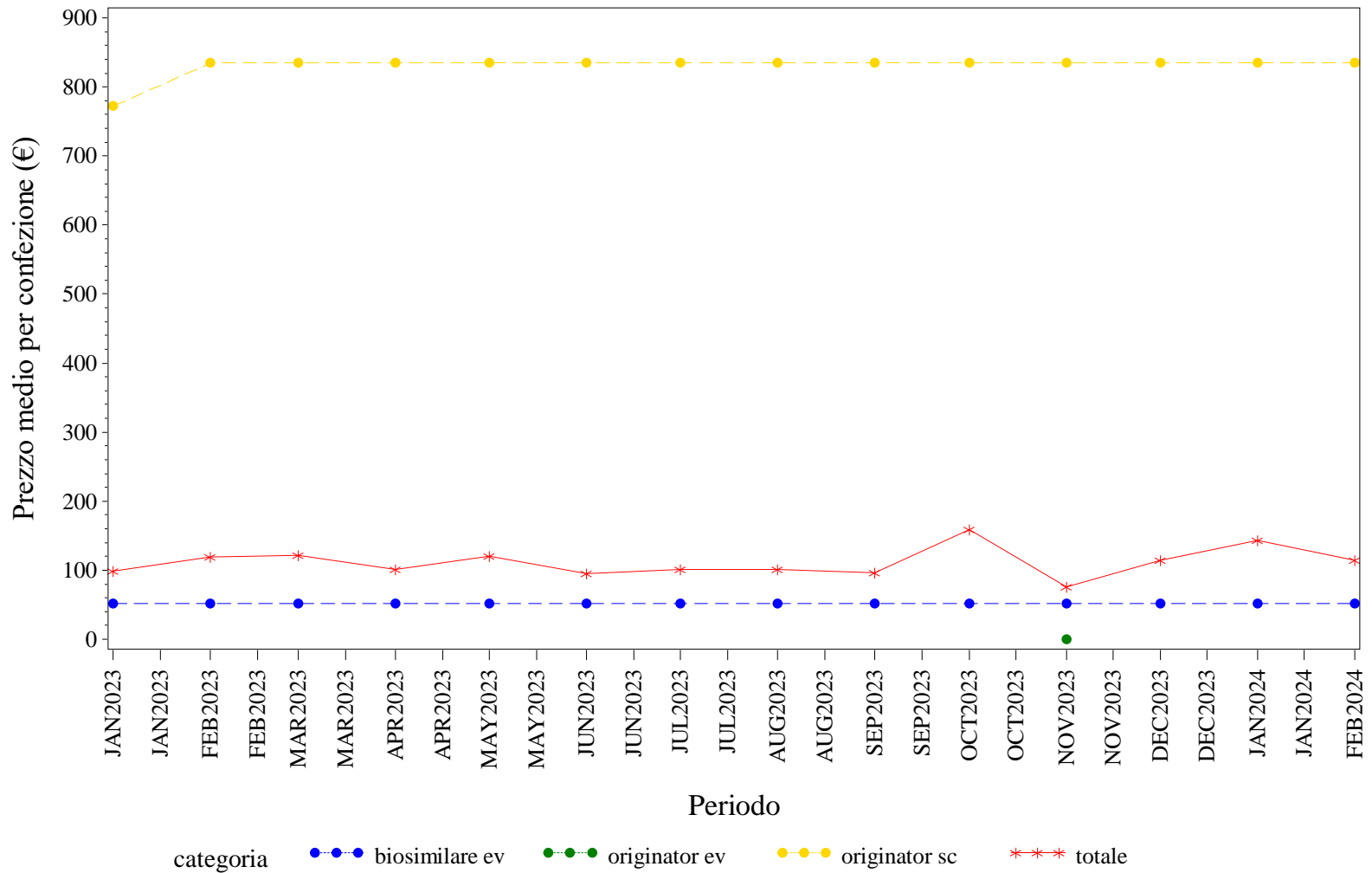

Elaborazione AIFA – Ufficio Monitoraggio della spesa farmaceutica  
Dato NSIS/Tracciabilità' aggiornato feb-2024



ABRUZZO. TRASTUZUMAB - Andamento mensile del costo medio per DDD per la categoria terapeutica (ATC IV)

(Fonte: NSIS-Tracciabilità del farmaco)

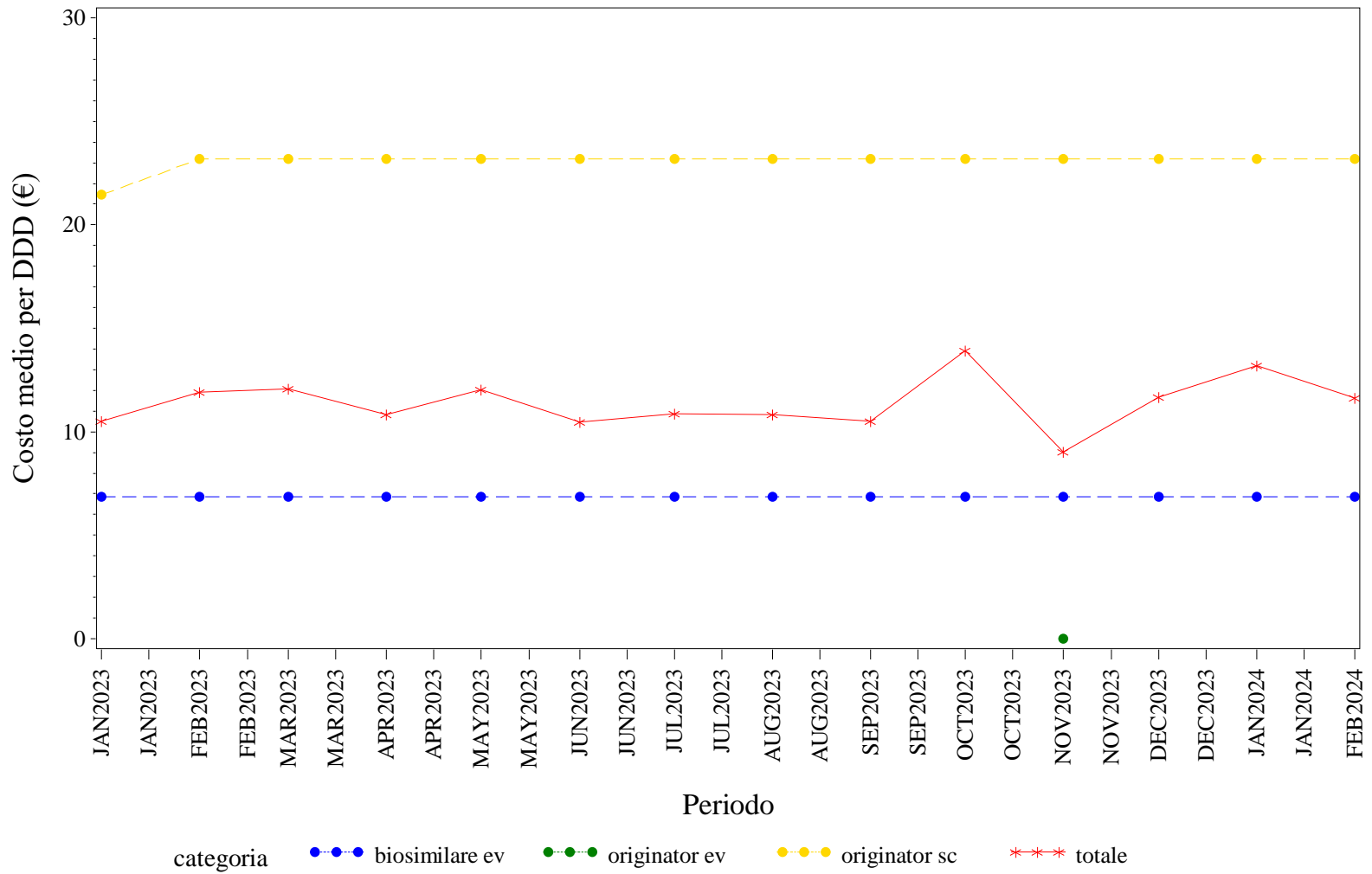

Elaborazione AIFA – Ufficio Monitoraggio della spesa farmaceutica  
 Dato NSIS/Tracciabilità' aggiornato feb-2024

ABRUZZO. TRASTUZUMAB - Andamento mensile del costo medio per unità posologica per la categoria terapeutica (ATC IV)  
(Fonte: NSIS-Tracciabilità del farmaco)

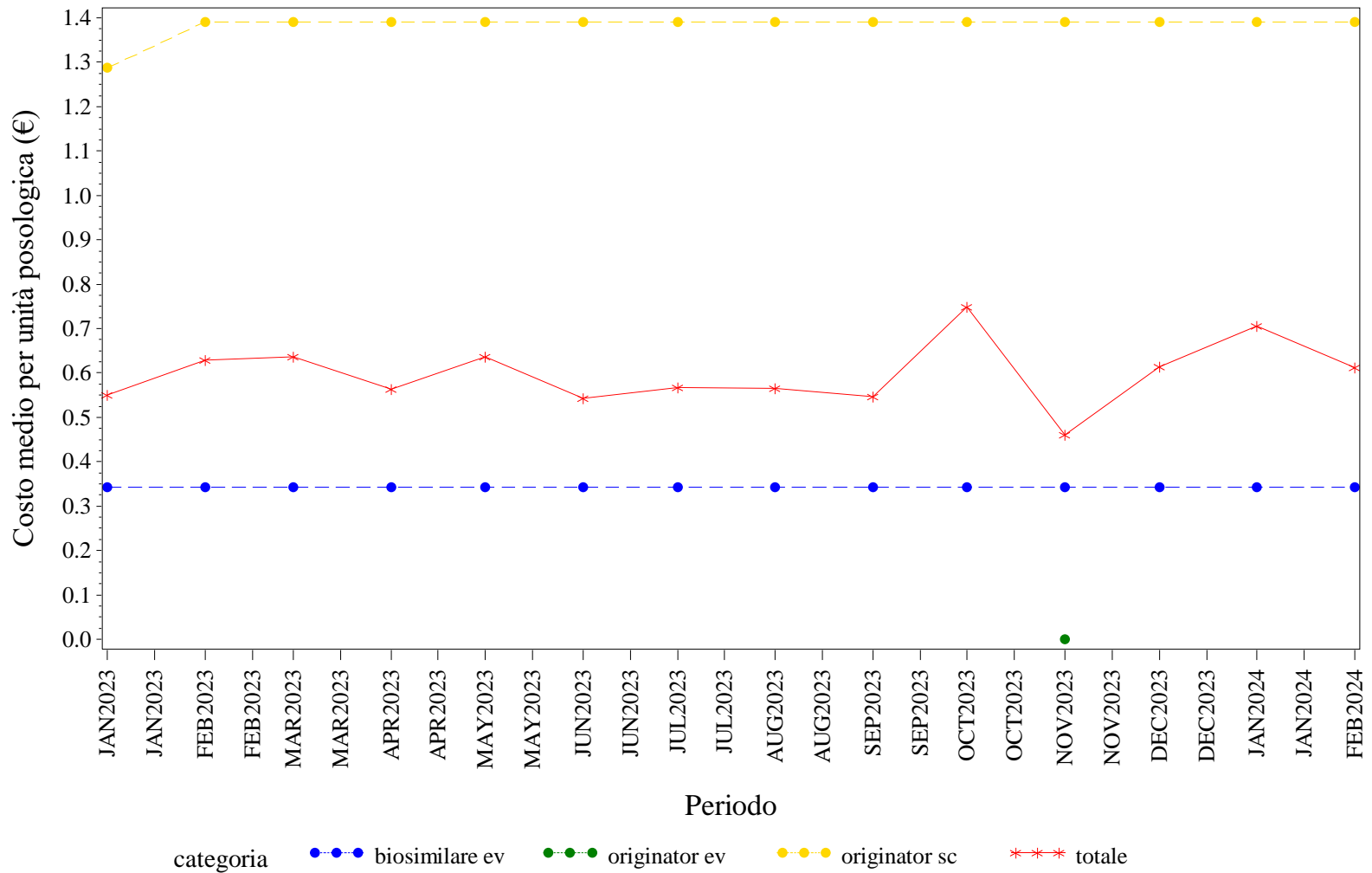

Elaborazione AIFA – Ufficio Monitoraggio della spesa farmaceutica  
Dato NSIS/Tracciabilità' aggiornato feb-2024





# **BASILICATA. Trend mensile del prezzo medio per confezione, DDD, unità posologica per la categoria terapeutica (ATC IV)**

BASILICATA. ANTI TNF-ALFA - Andamento mensile del prezzo medio per confezione per la categoria terapeutica (ATC IV)  
(Fonte: NSIS-Tracciabilità del farmaco)

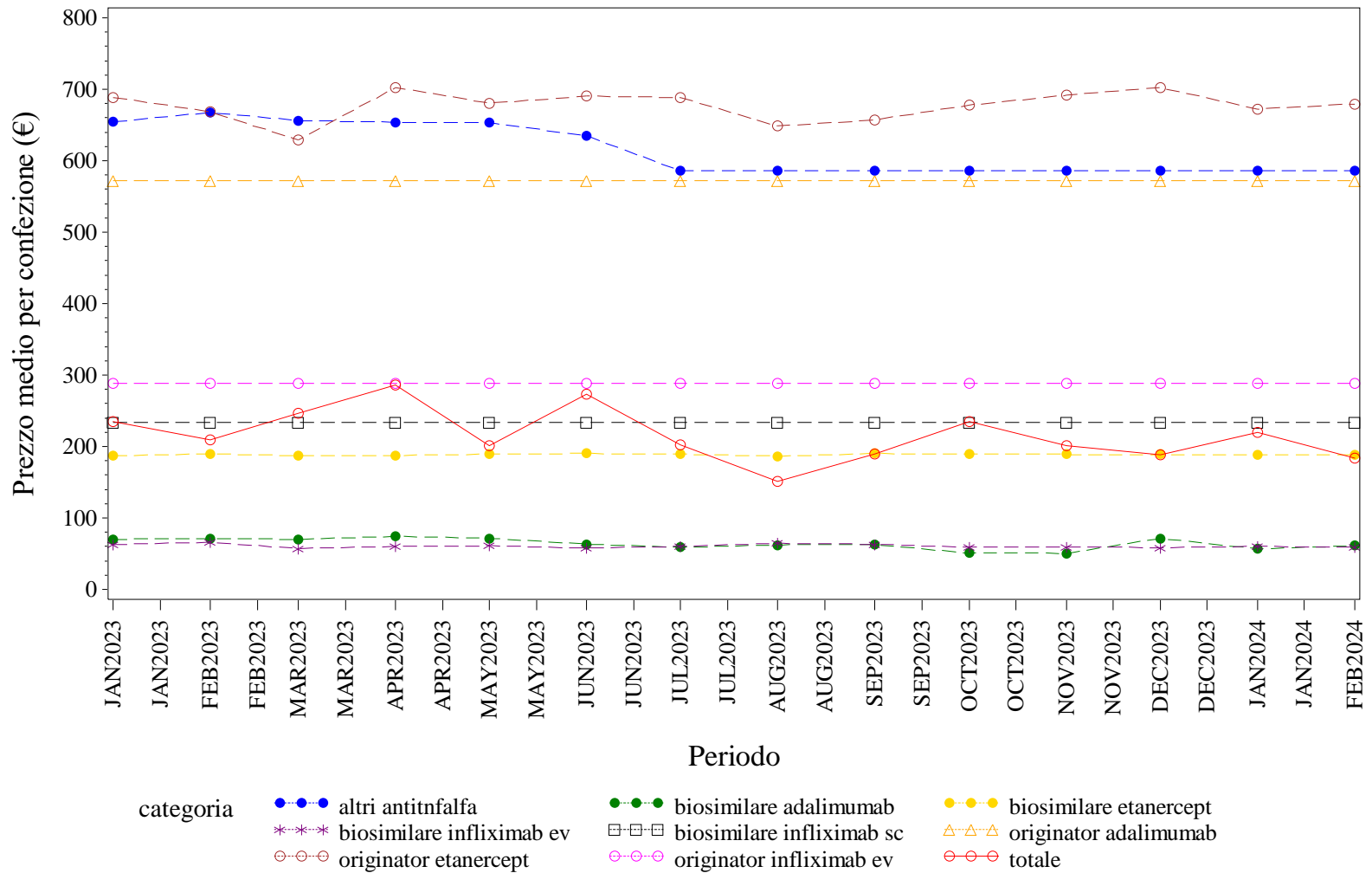

Elaborazione AIFA – Ufficio Monitoraggio della spesa farmaceutica  
Dato NSIS/Tracciabilità' aggiornato feb-2024

BASILICATA. ANTI TNF-ALFA - Andamento mensile del costo medio per DDD per la categoria terapeutica (ATC IV)  
(Fonte: NSIS-Tracciabilità del farmaco)

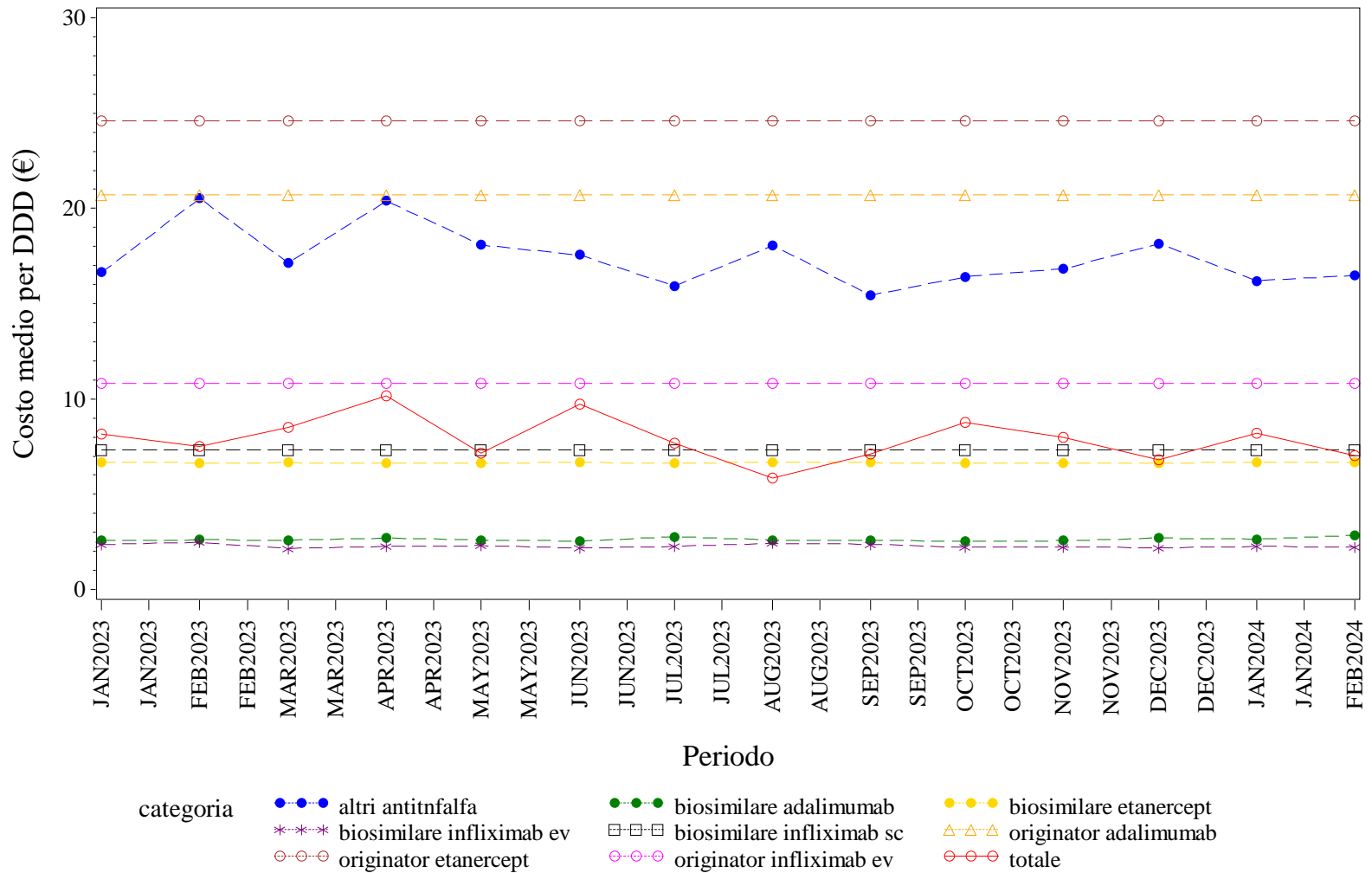

Elaborazione AIFA – Ufficio Monitoraggio della spesa farmaceutica  
Dato NSIS/Tracciabilità' aggiornato feb-2024

BASILICATA. ANTI TNF-ALFA - Andamento mensile del costo medio per unità posologica per la categoria terapeutica (ATC IV)  
(Fonte: NSIS-Tracciabilità del farmaco)

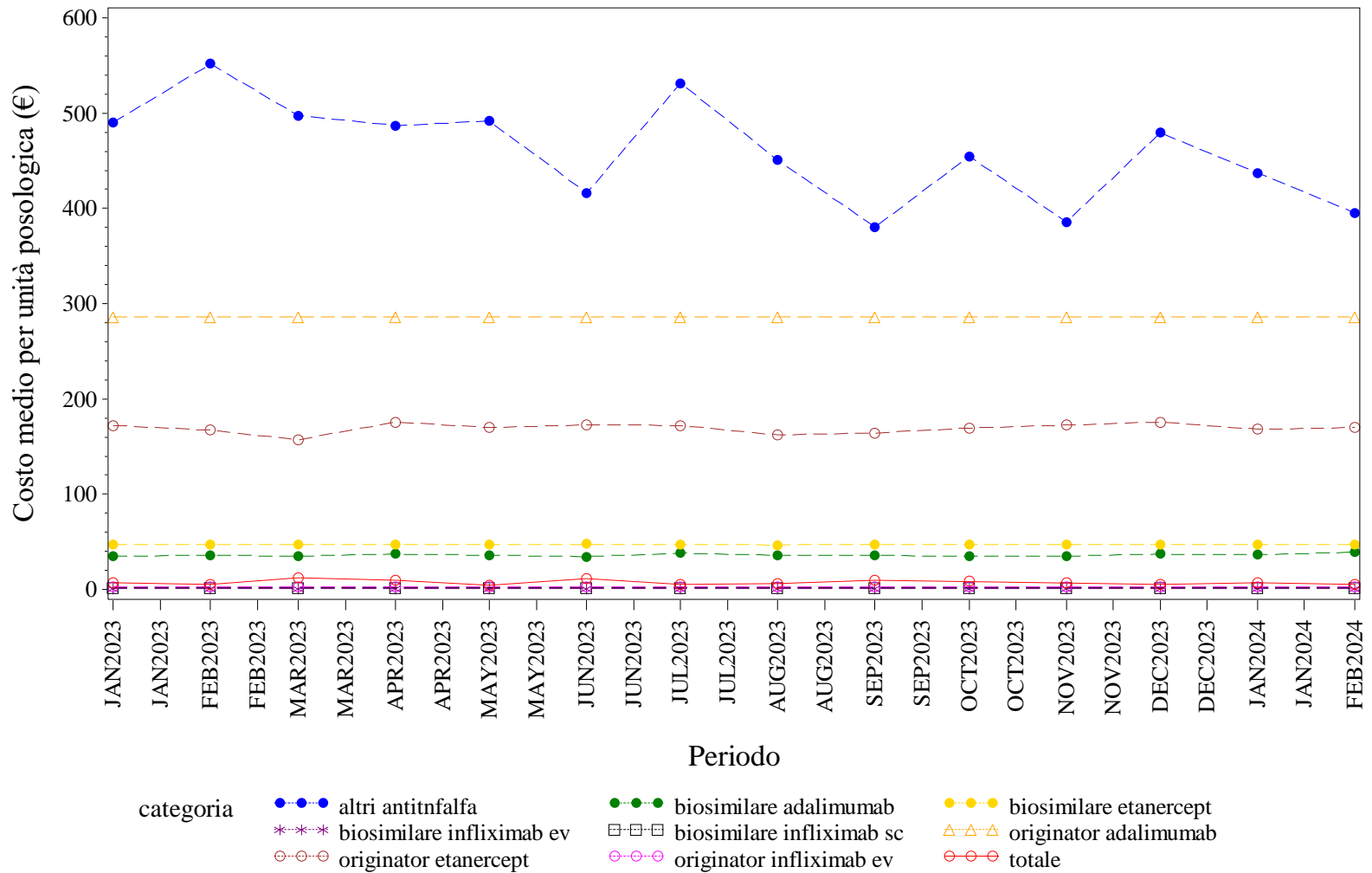

Elaborazione AIFA – Ufficio Monitoraggio della spesa farmaceutica  
Dato NSIS/Tracciabilità' aggiornato feb-2024

BASILICATA. BEVACIZUMAB - Andamento mensile del prezzo medio per confezione per la categoria terapeutica (ATC IV)

(Fonte: NSIS-Tracciabilità del farmaco)

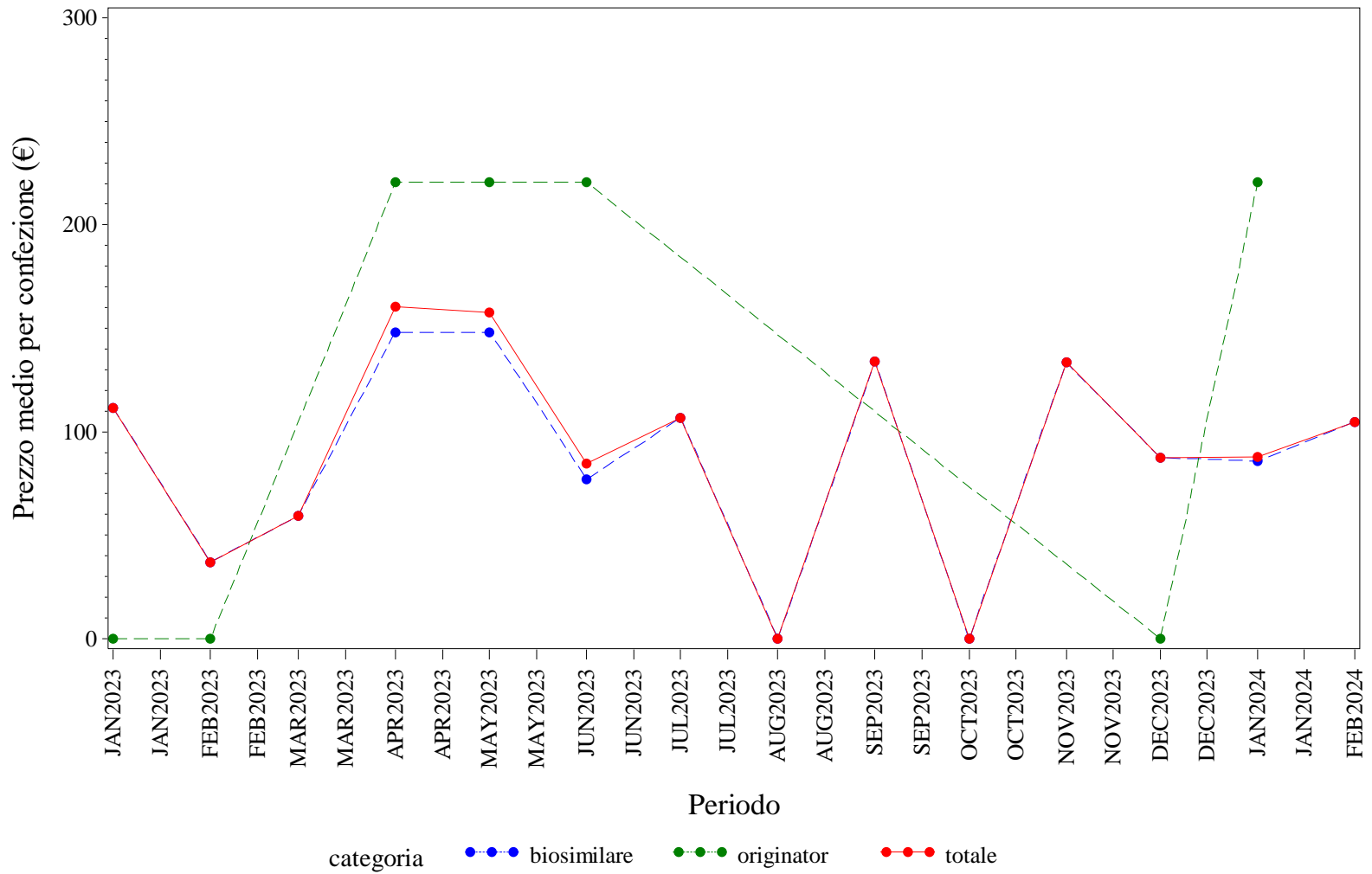

Elaborazione AIFA – Ufficio Monitoraggio della spesa farmaceutica  
 Dato NSIS/Tracciabilità' aggiornato feb-2024



### BASILICATA. BEVACIZUMAB - Andamento mensile del costo medio per DDD per la categoria terapeutica (ATC IV)

(Fonte: NSIS-Tracciabilità del farmaco)

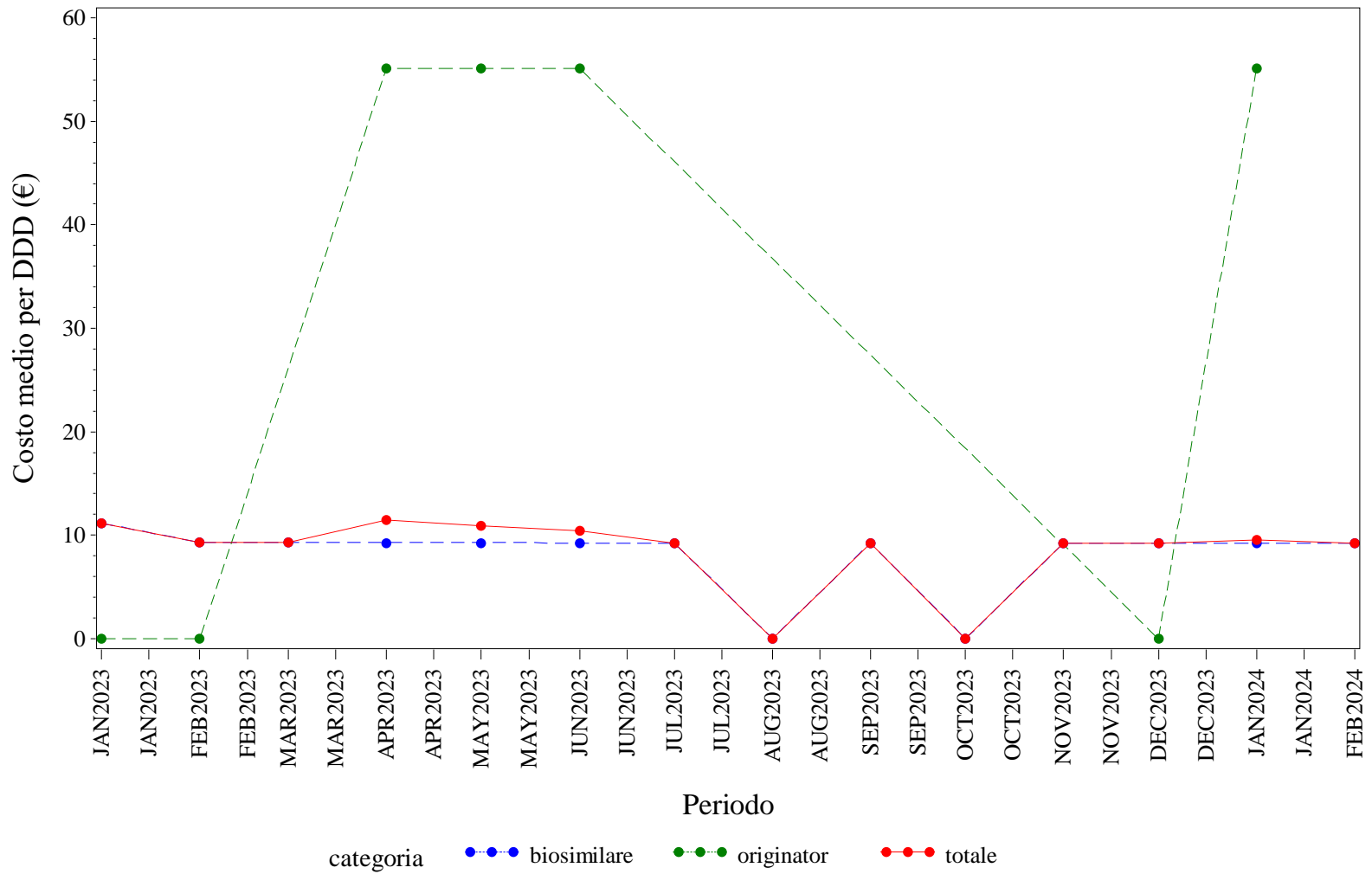

Elaborazione AIFA – Ufficio Monitoraggio della spesa farmaceutica  
 Dato NSIS/Tracciabilità' aggiornato feb-2024

BASILICATA. BEVACIZUMAB - Andamento mensile del costo medio per unità posologica per la categoria terapeutica (ATC IV)

(Fonte: NSIS-Tracciabilità del farmaco)

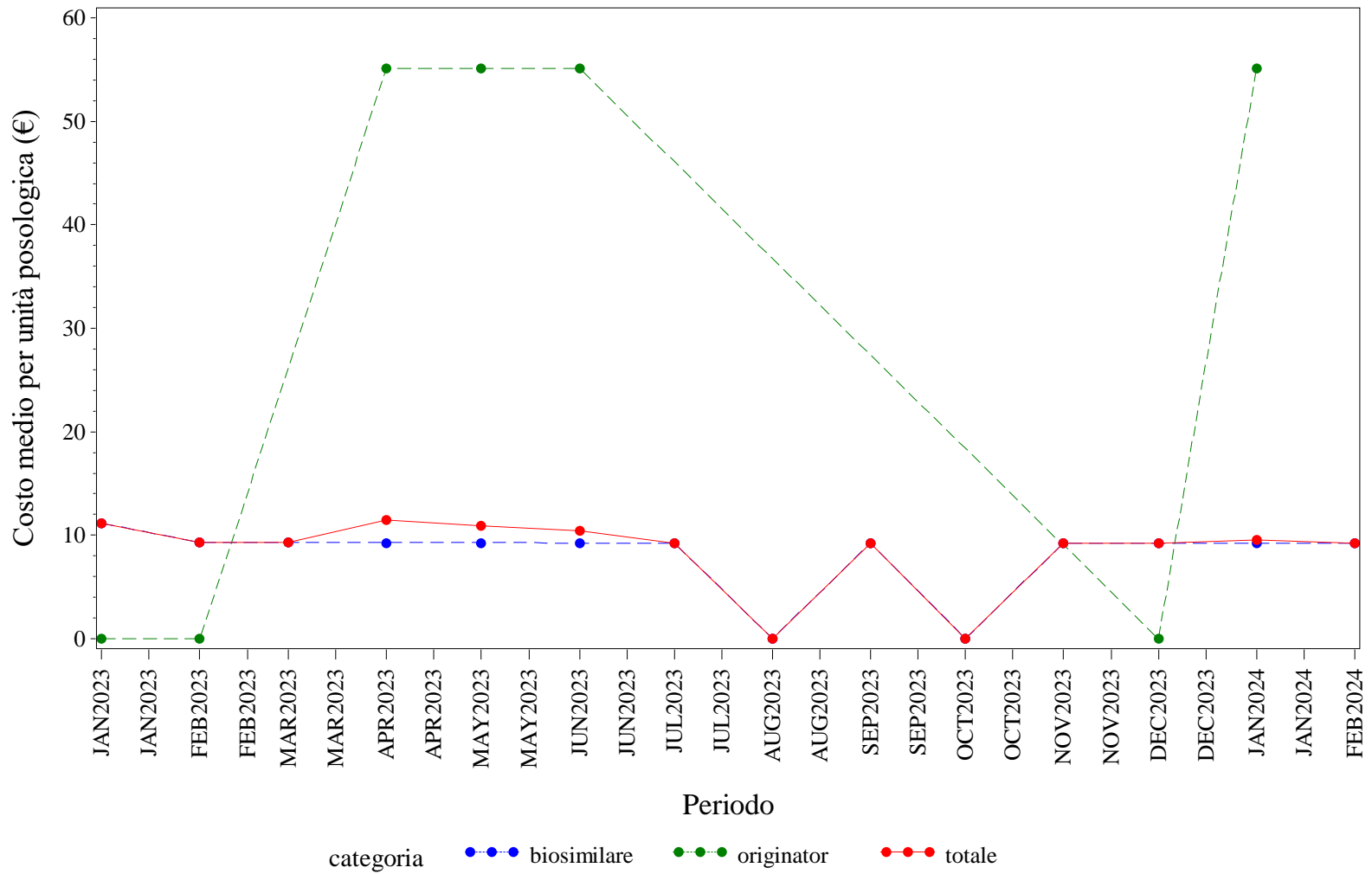

Elaborazione AIFA – Ufficio Monitoraggio della spesa farmaceutica  
 Dato NSIS/Tracciabilità' aggiornato feb-2024

### BASILICATA. ECULIZUMAB - Andamento mensile del prezzo medio per confezione per la categoria terapeutica (ATC IV)

(Fonte: NSIS-Tracciabilità del farmaco)

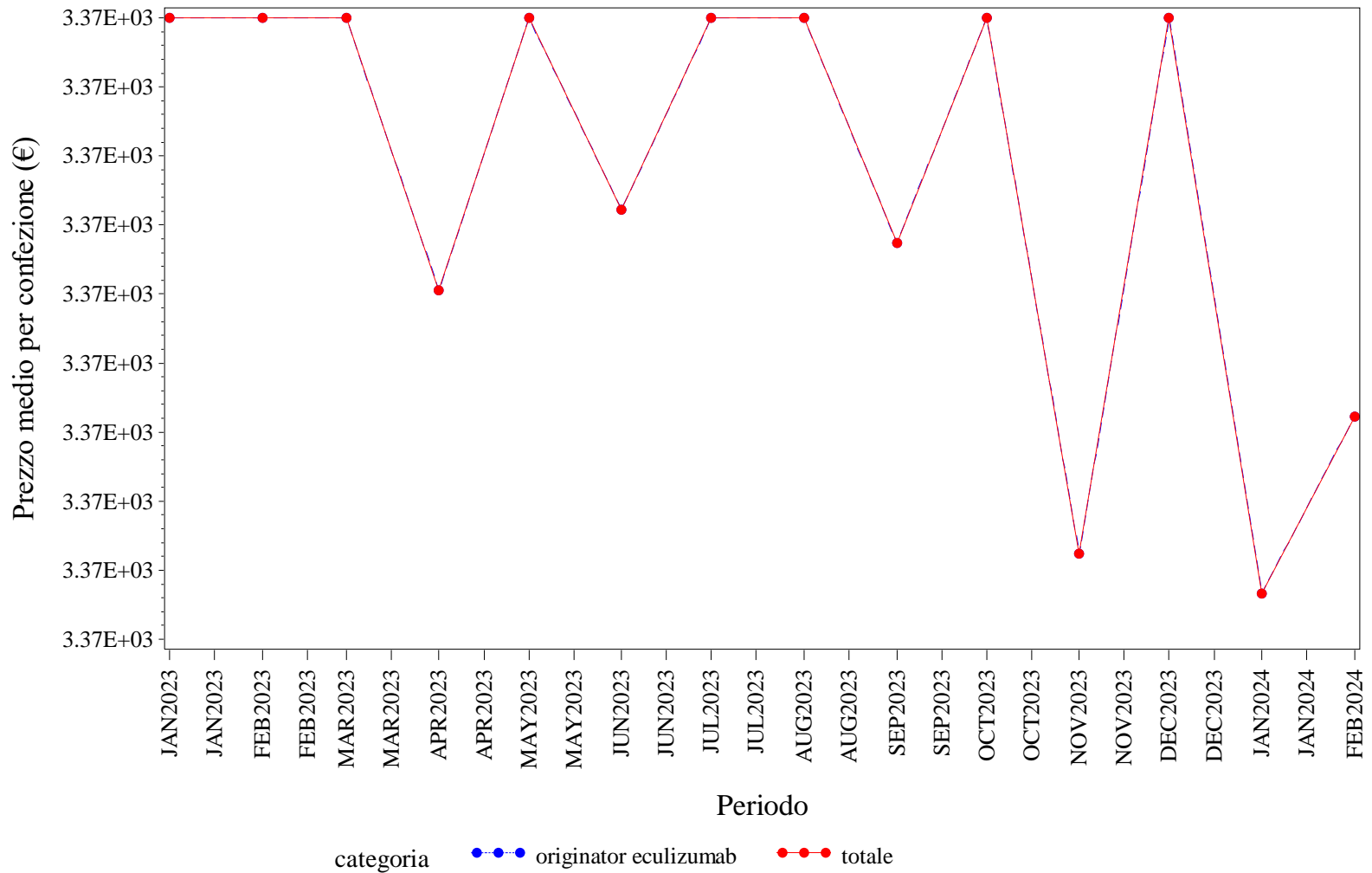

Elaborazione AIFA – Ufficio Monitoraggio della spesa farmaceutica  
 Dato NSIS/Tracciabilità' aggiornato feb-2024

BASILICATA. ECULIZUMAB - Andamento mensile del costo medio per DDD per la categoria terapeutica (ATC IV)

(Fonte: NSIS-Tracciabilità del farmaco)

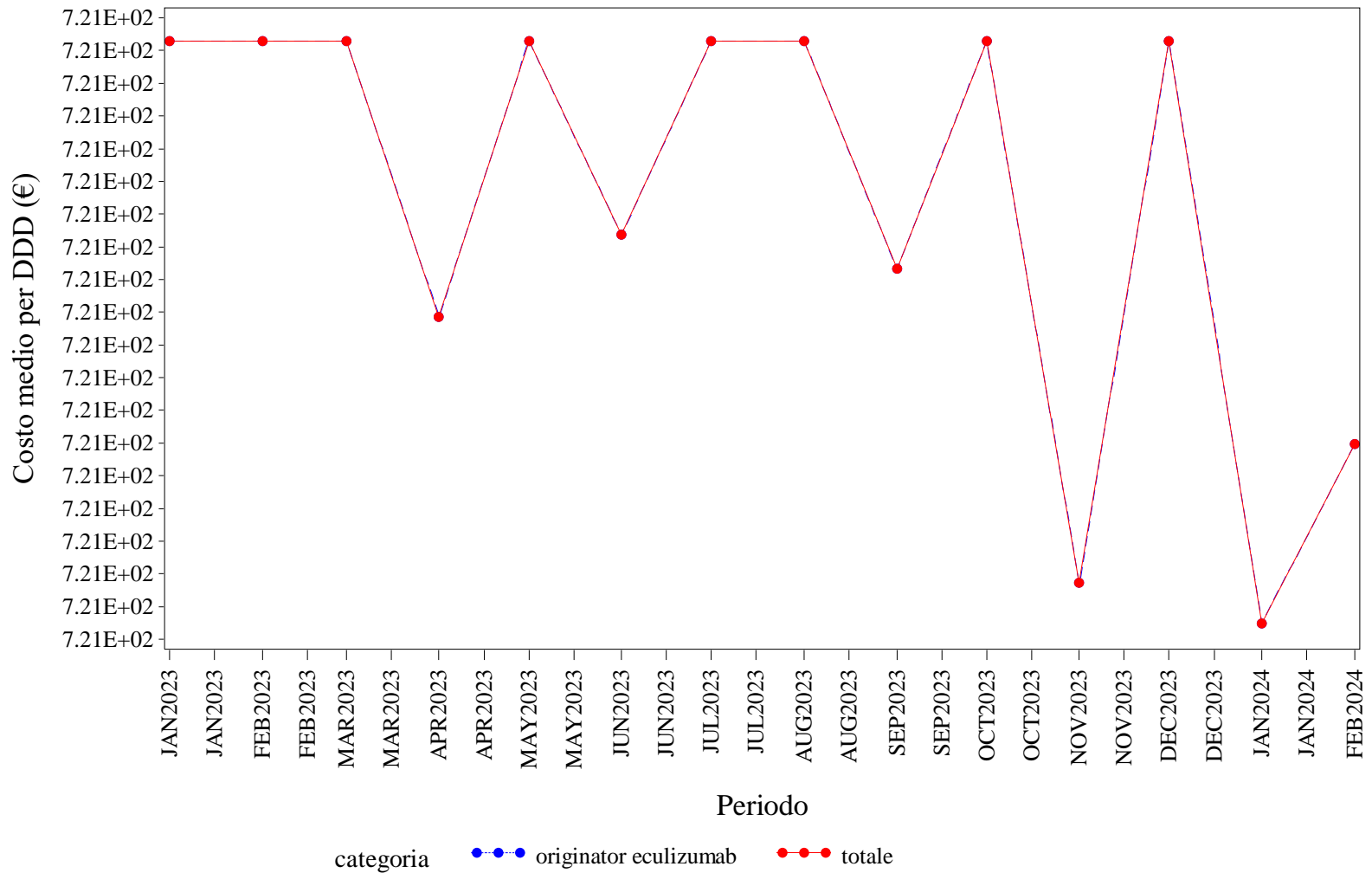

Elaborazione AIFA – Ufficio Monitoraggio della spesa farmaceutica  
 Dato NSIS/Tracciabilità' aggiornato feb-2024

### BASILICATA. ECULIZUMAB - Andamento mensile del costo medio per unità posologica per la categoria terapeutica (ATC IV)

(Fonte: NSIS-Tracciabilità del farmaco)

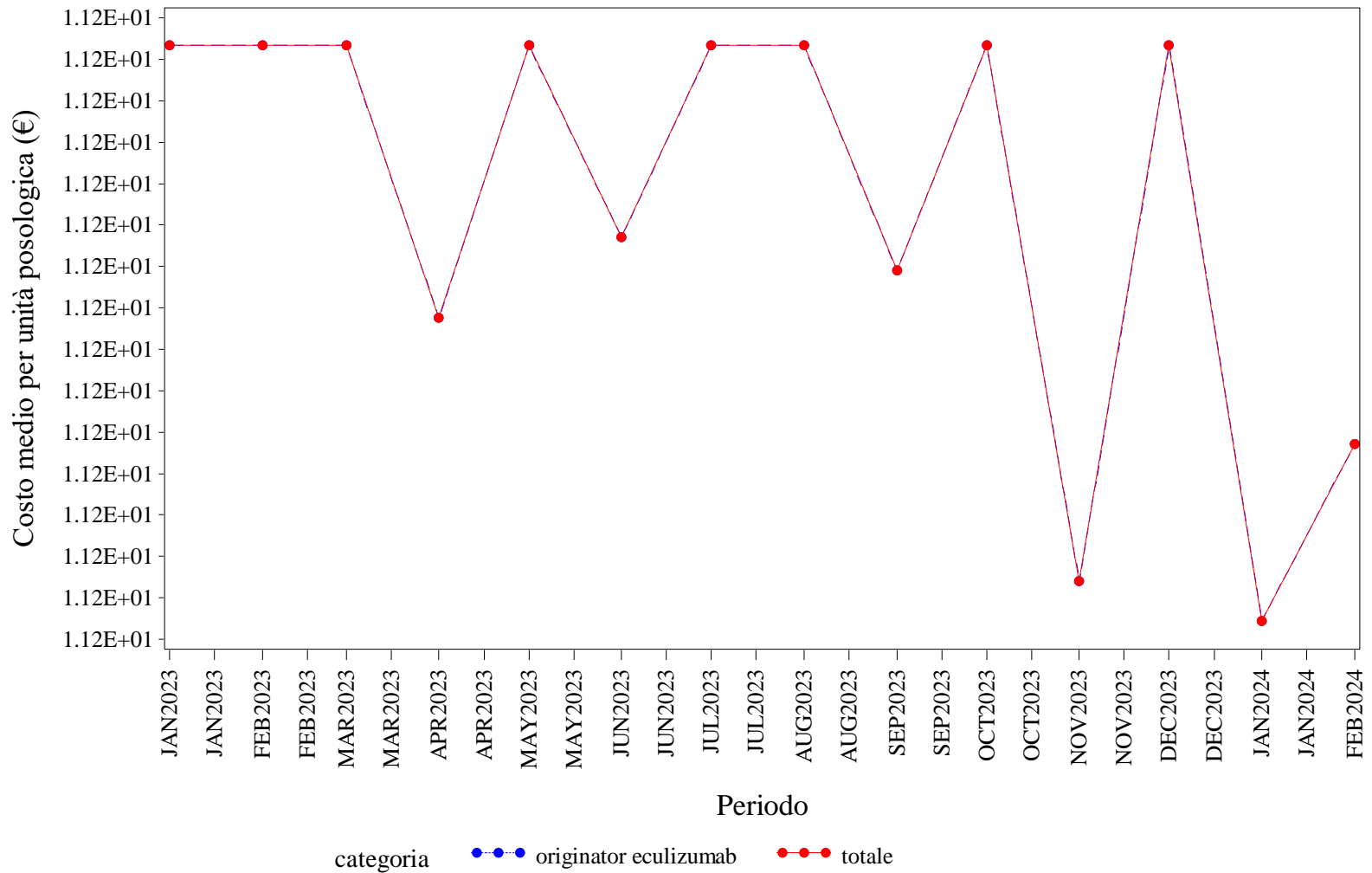

Elaborazione AIFA – Ufficio Monitoraggio della spesa farmaceutica  
 Dato NSIS/Tracciabilità' aggiornato feb-2024

BASILICATA. EPARINE A BASSO PESO MOLECOLARE - Andamento mensile del prezzo medio per confezione per la categoria terapeutica (ATC IV)  
(Fonte: NSIS-Tracciabilità del farmaco)

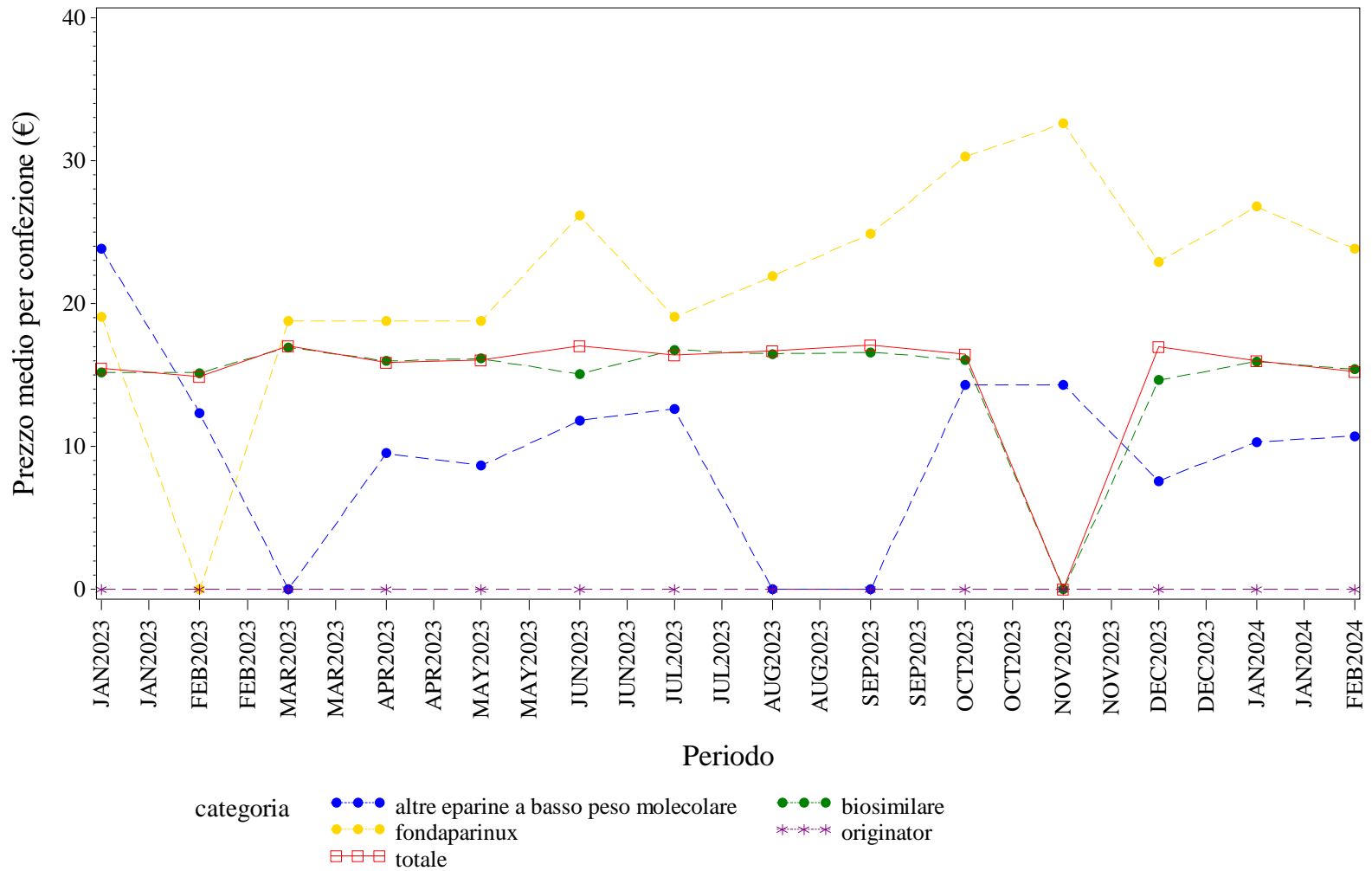

Elaborazione AIFA – Ufficio Monitoraggio della spesa farmaceutica  
Dato NSIS/Tracciabilità' aggiornato feb-2024

BASILICATA. EPARINE A BASSO PESO MOLECOLARE - Andamento mensile del costo medio per DDD per la categoria terapeutica (ATC IV)  
(Fonte: NSIS-Tracciabilità del farmaco)

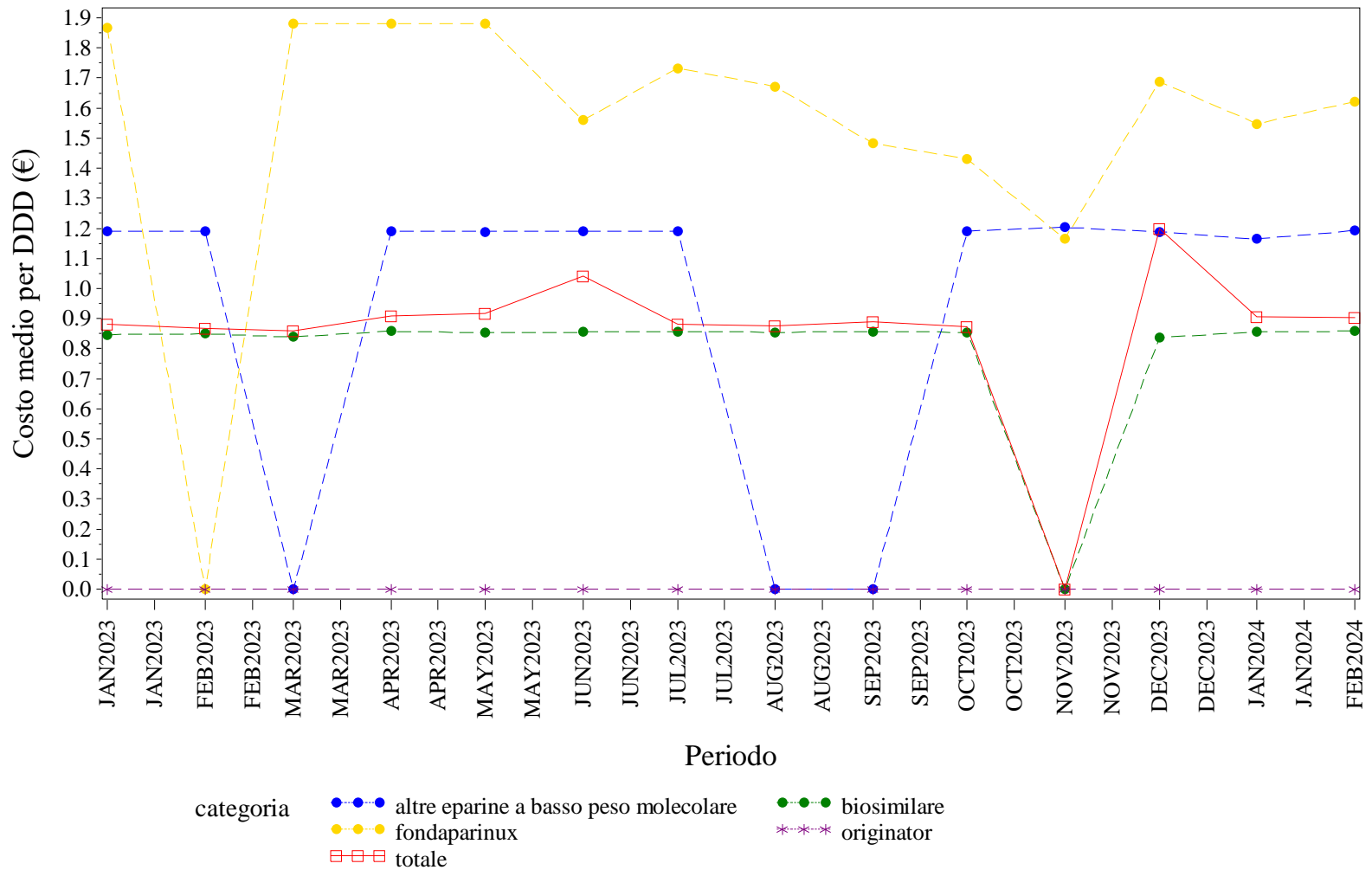

Elaborazione AIFA – Ufficio Monitoraggio della spesa farmaceutica  
Dato NSIS/Tracciabilità' aggiornato feb-2024

BASILICATA. EPARINE A BASSO PESO MOLECOLARE - Andamento mensile del costo medio per unità posologica per la categoria terapeutica (ATC IV)  
(Fonte: NSIS-Tracciabilità del farmaco)

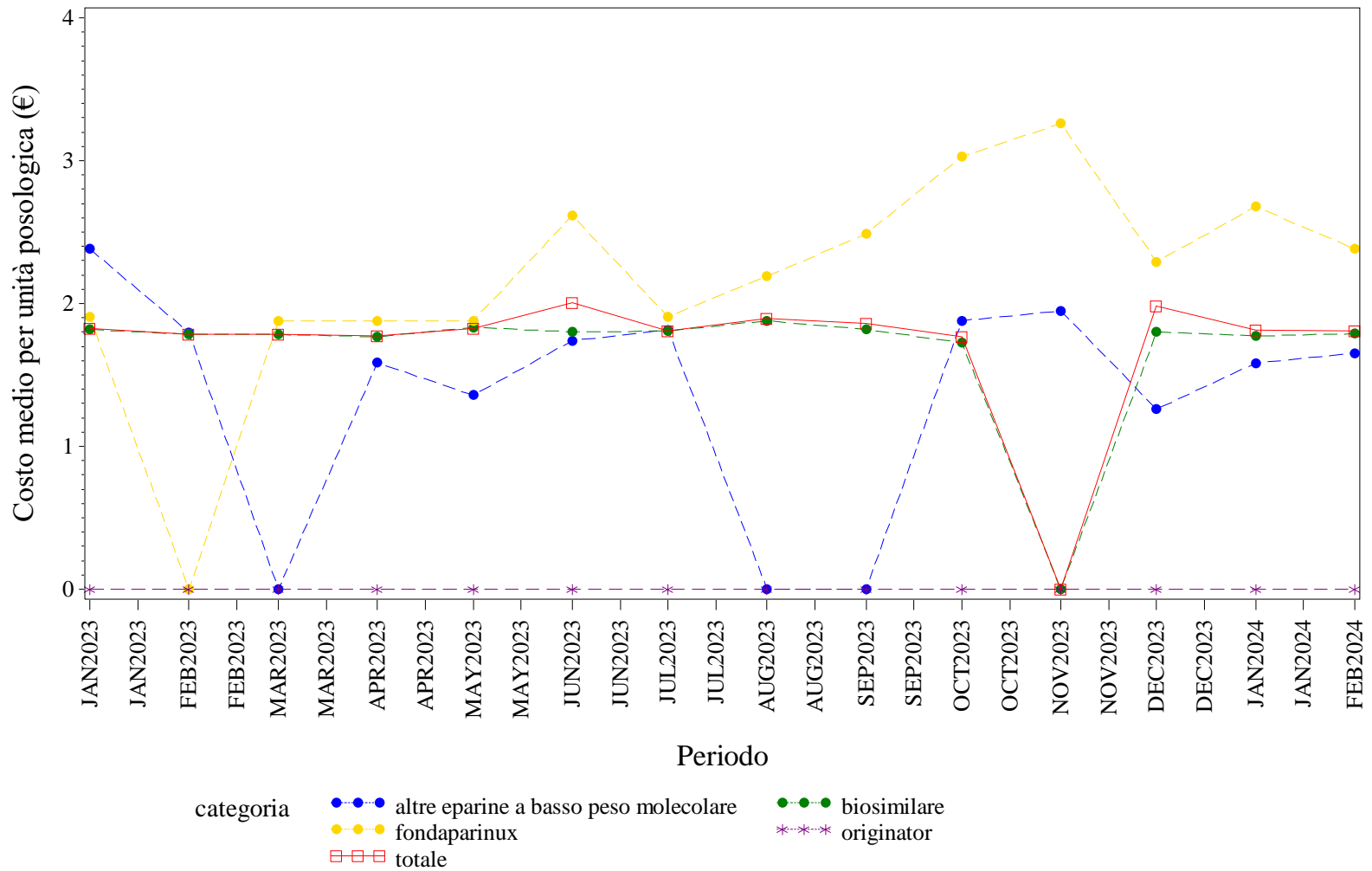

Elaborazione AIFA – Ufficio Monitoraggio della spesa farmaceutica  
Dato NSIS/Tracciabilità' aggiornato feb-2024



BASILICATA. EPOETINE - Andamento mensile del prezzo medio per confezione per la categoria terapeutica (ATC IV)  
(Fonte: NSIS-Tracciabilità del farmaco)

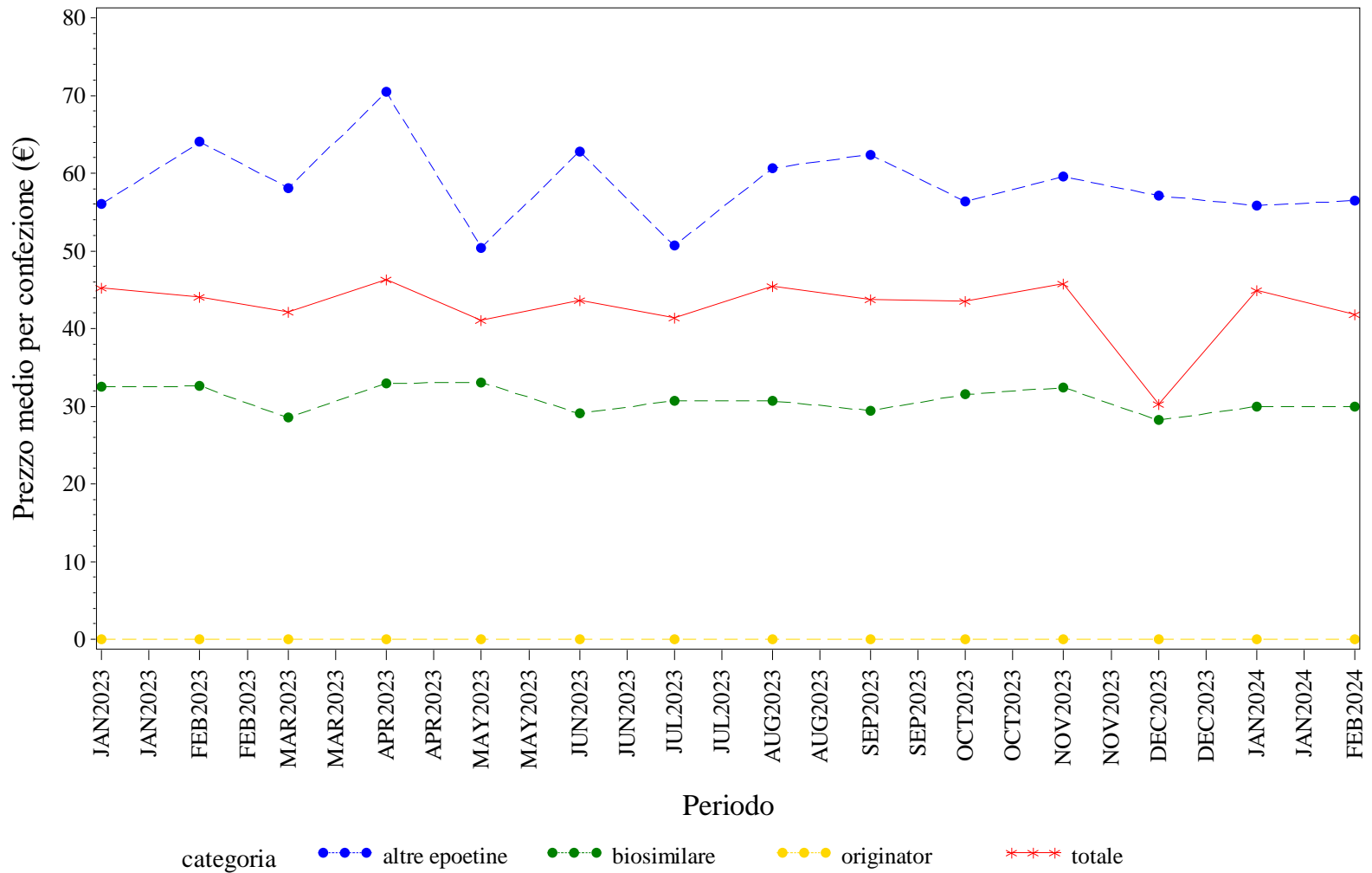

Elaborazione AIFA – Ufficio Monitoraggio della spesa farmaceutica  
Dato NSIS/Tracciabilità' aggiornato feb-2024

BASILICATA. EPOETINE - Andamento mensile del costo medio per DDD per la categoria terapeutica (ATC IV)  
(Fonte: NSIS-Tracciabilità del farmaco)

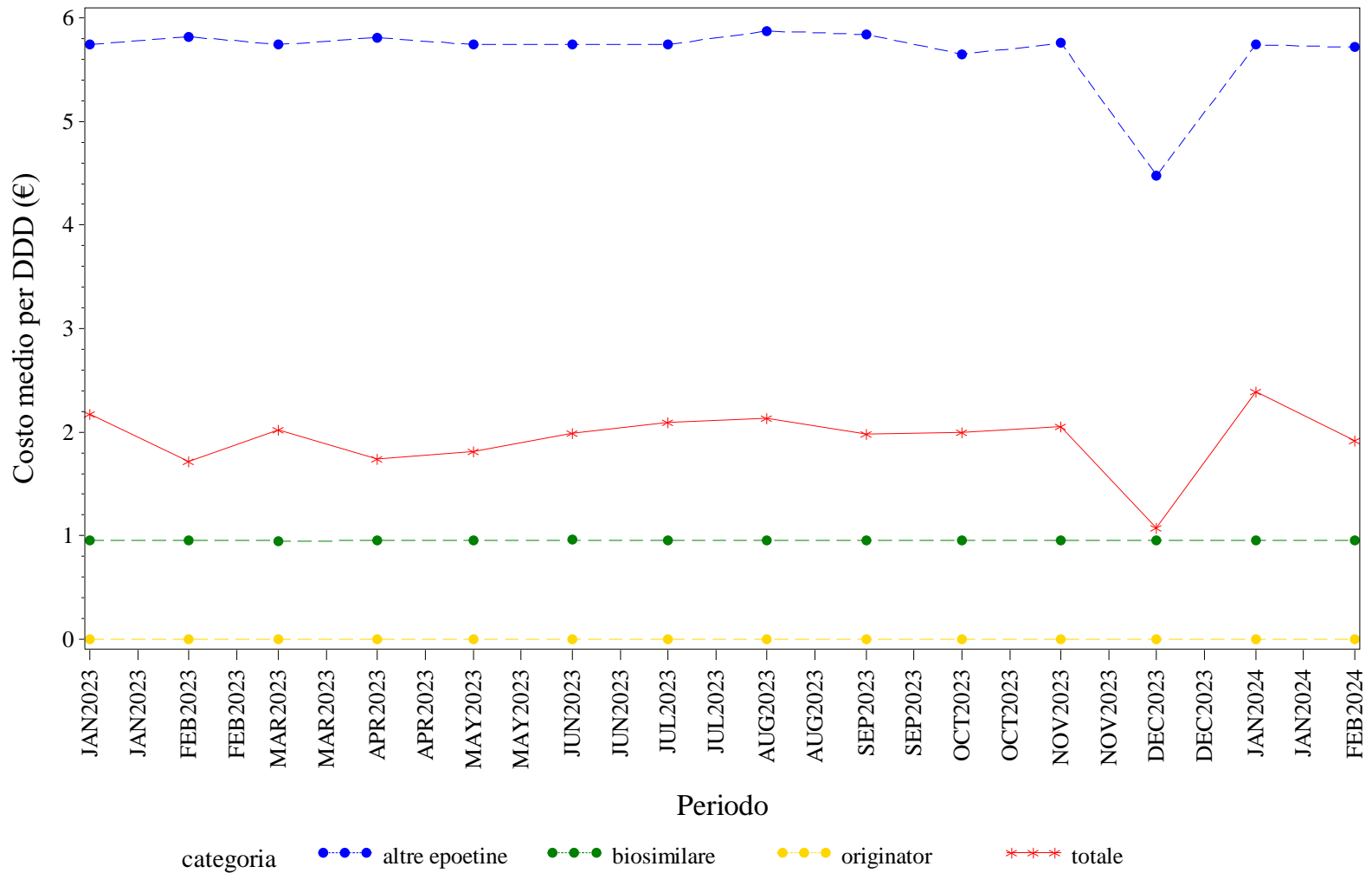

Elaborazione AIFA – Ufficio Monitoraggio della spesa farmaceutica  
Dato NSIS/Tracciabilità' aggiornato feb-2024

BASILICATA. EPOETINE - Andamento mensile del costo medio per unità posologica per la categoria terapeutica (ATC IV)  
(Fonte: NSIS-Tracciabilità del farmaco)

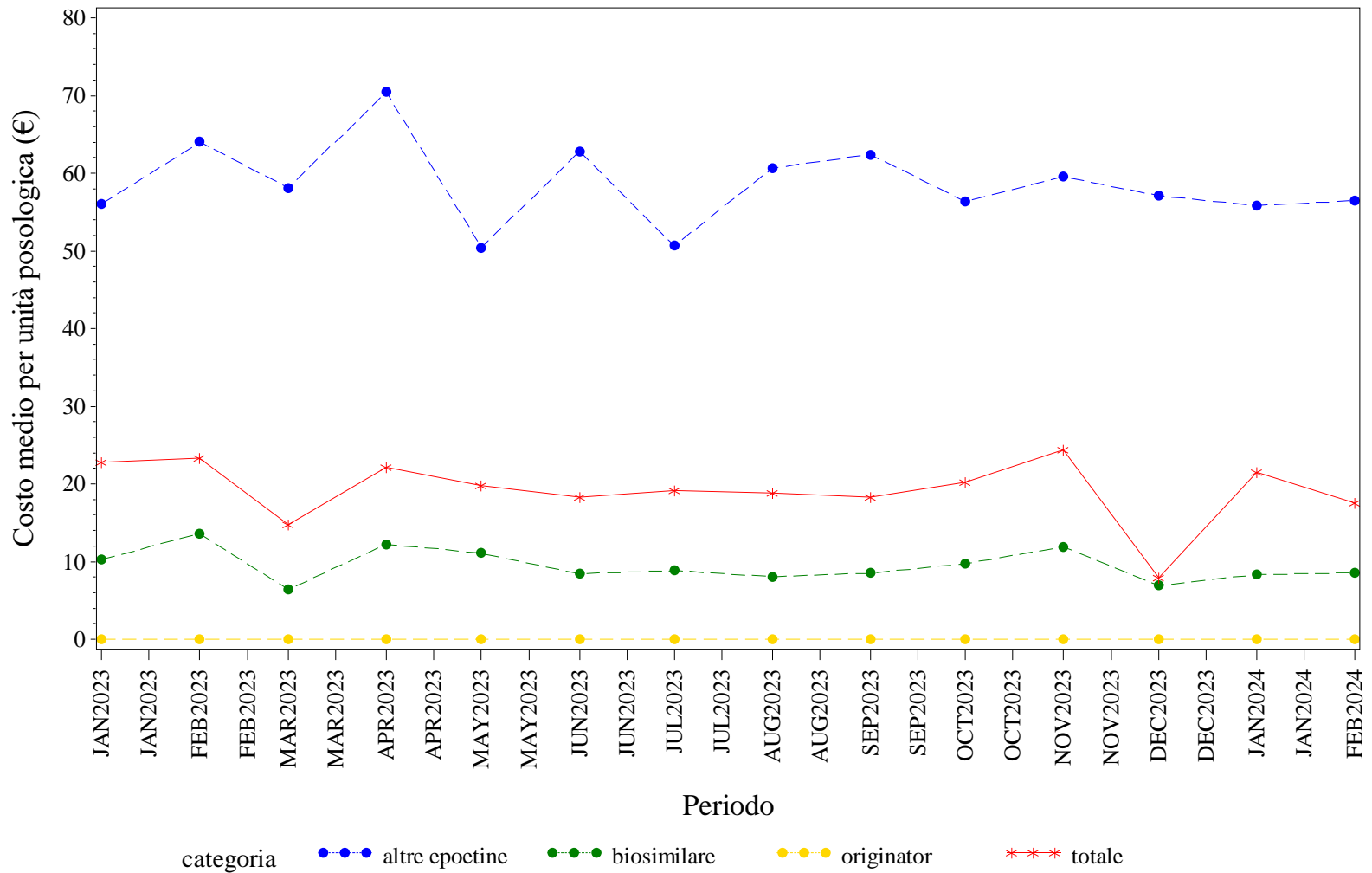

Elaborazione AIFA – Ufficio Monitoraggio della spesa farmaceutica  
Dato NSIS/Tracciabilità' aggiornato feb-2024

BASILICATA. FATTORI DELLA CRESCITA - Andamento mensile del prezzo medio per confezione per la categoria terapeutica (ATC IV)  
(Fonte: NSIS-Tracciabilità del farmaco)

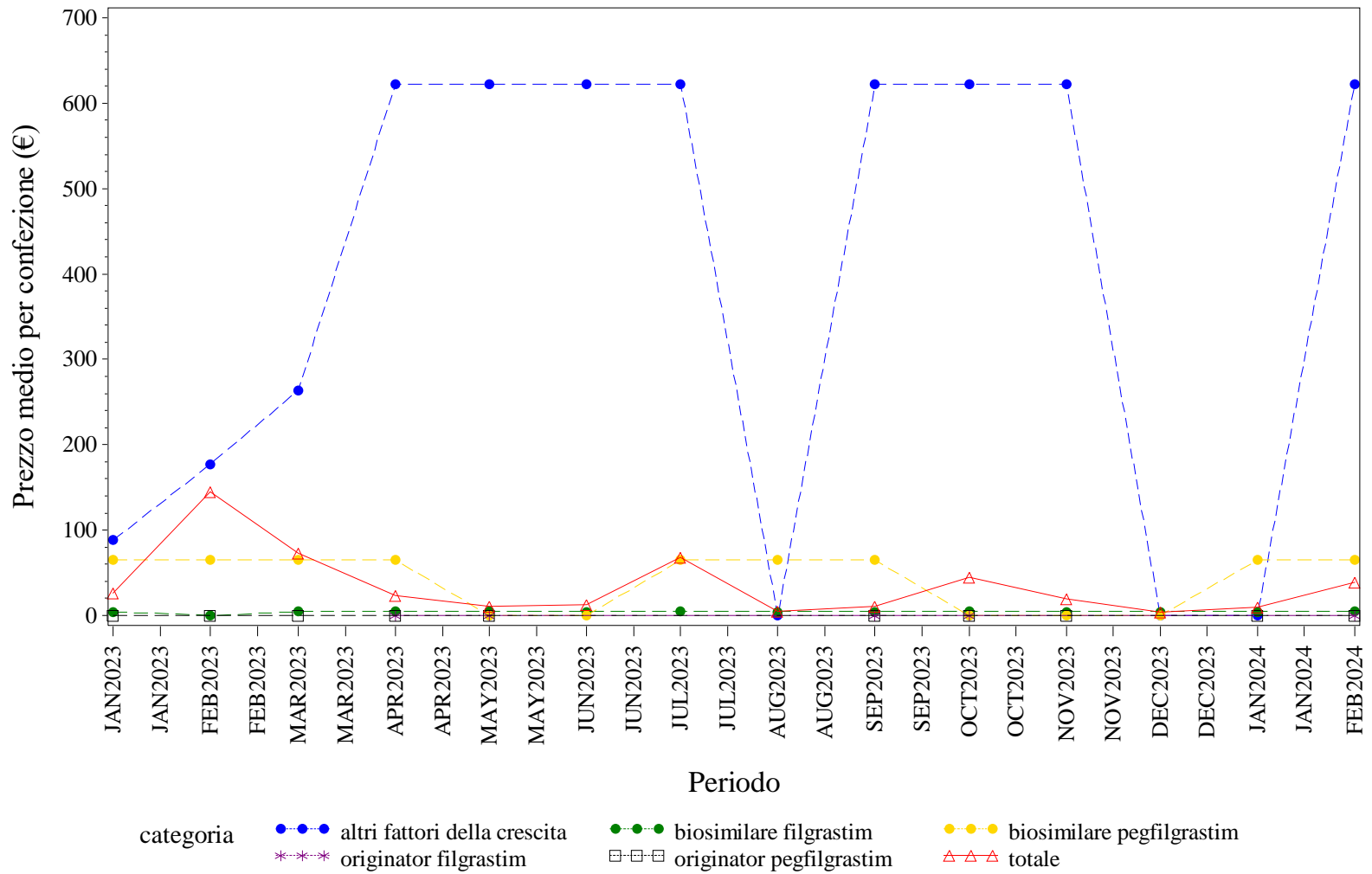

Elaborazione AIFA – Ufficio Monitoraggio della spesa farmaceutica  
Dato NSIS/Tracciabilità' aggiornato feb-2024

BASILICATA. FATTORI DELLA CRESCITA - Andamento mensile del costo medio per DDD per la categoria terapeutica (ATC IV)  
(Fonte: NSIS-Tracciabilità del farmaco)

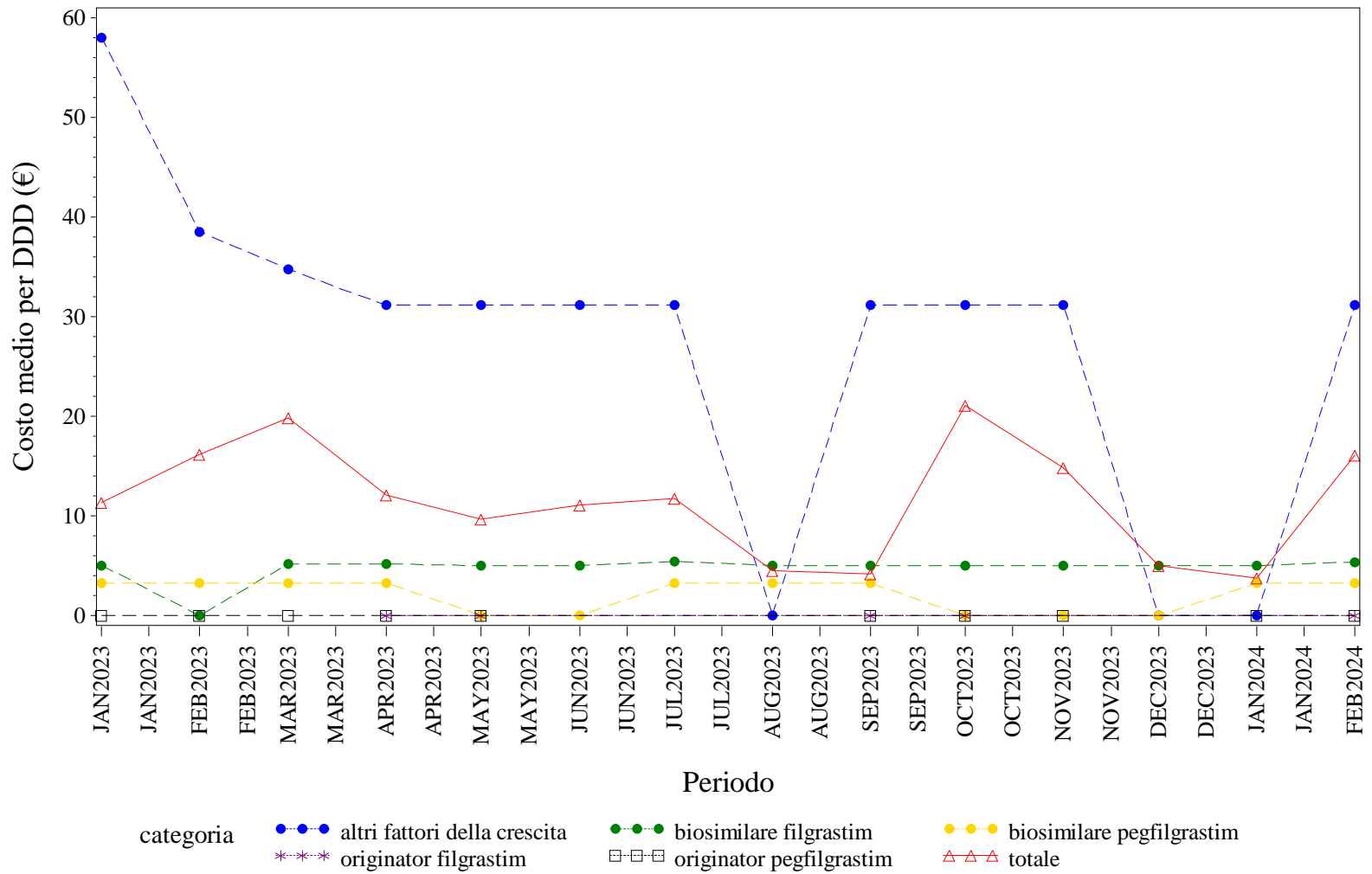

Elaborazione AIFA – Ufficio Monitoraggio della spesa farmaceutica  
Dato NSIS/Tracciabilità' aggiornato feb-2024

BASILICATA. FATTORI DELLA CRESCITA - Andamento mensile del costo medio per unità posologica per la categoria terapeutica (ATC IV)  
(Fonte: NSIS-Tracciabilità del farmaco)

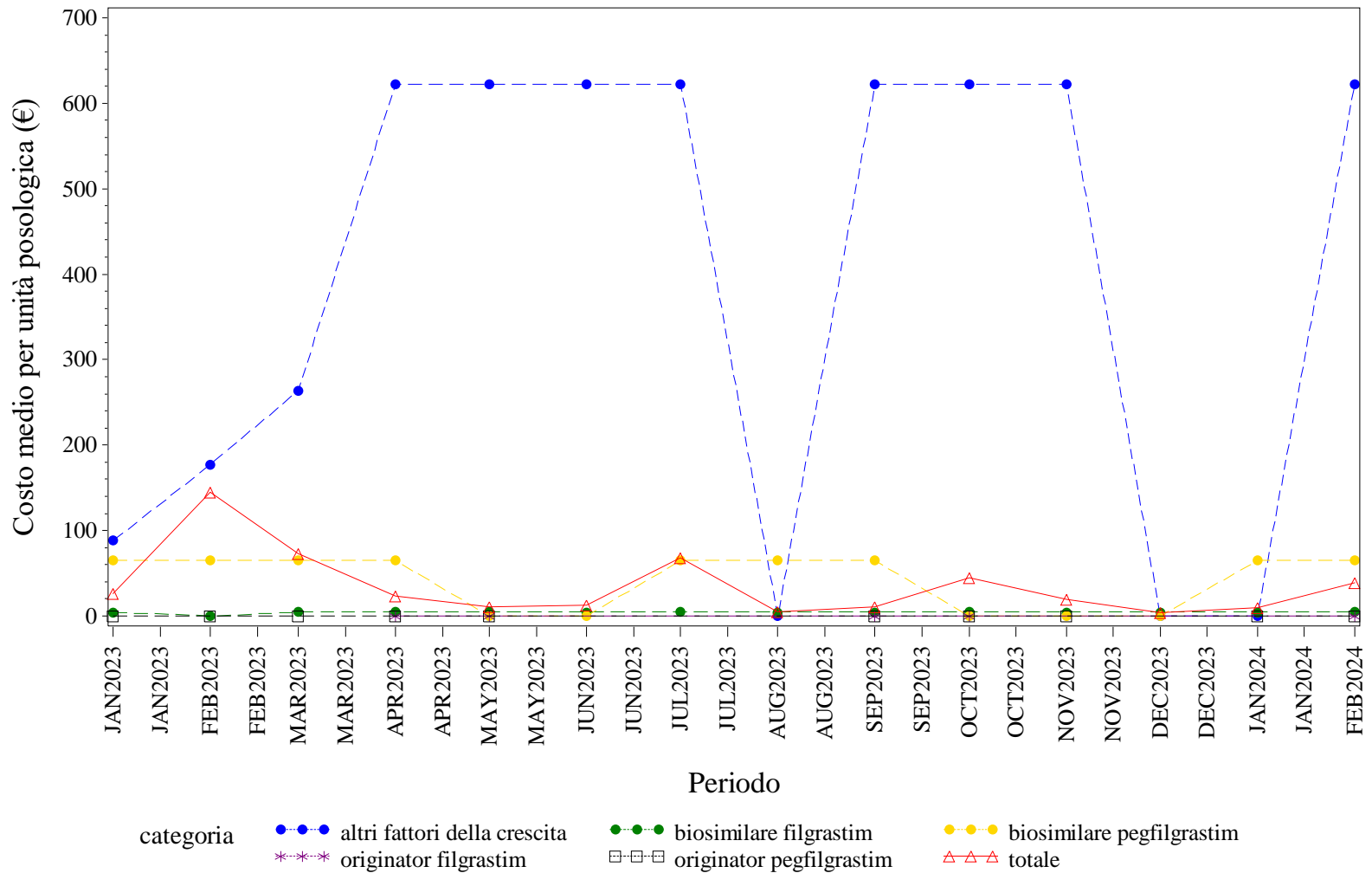

Elaborazione AIFA – Ufficio Monitoraggio della spesa farmaceutica  
Dato NSIS/Tracciabilità' aggiornato feb-2024

# BASILICATA. FOLLITROPINE - Andamento mensile del prezzo medio per confezione per la categoria terapeutica (ATC IV)

(Fonte: NSIS-Tracciabilità del farmaco)

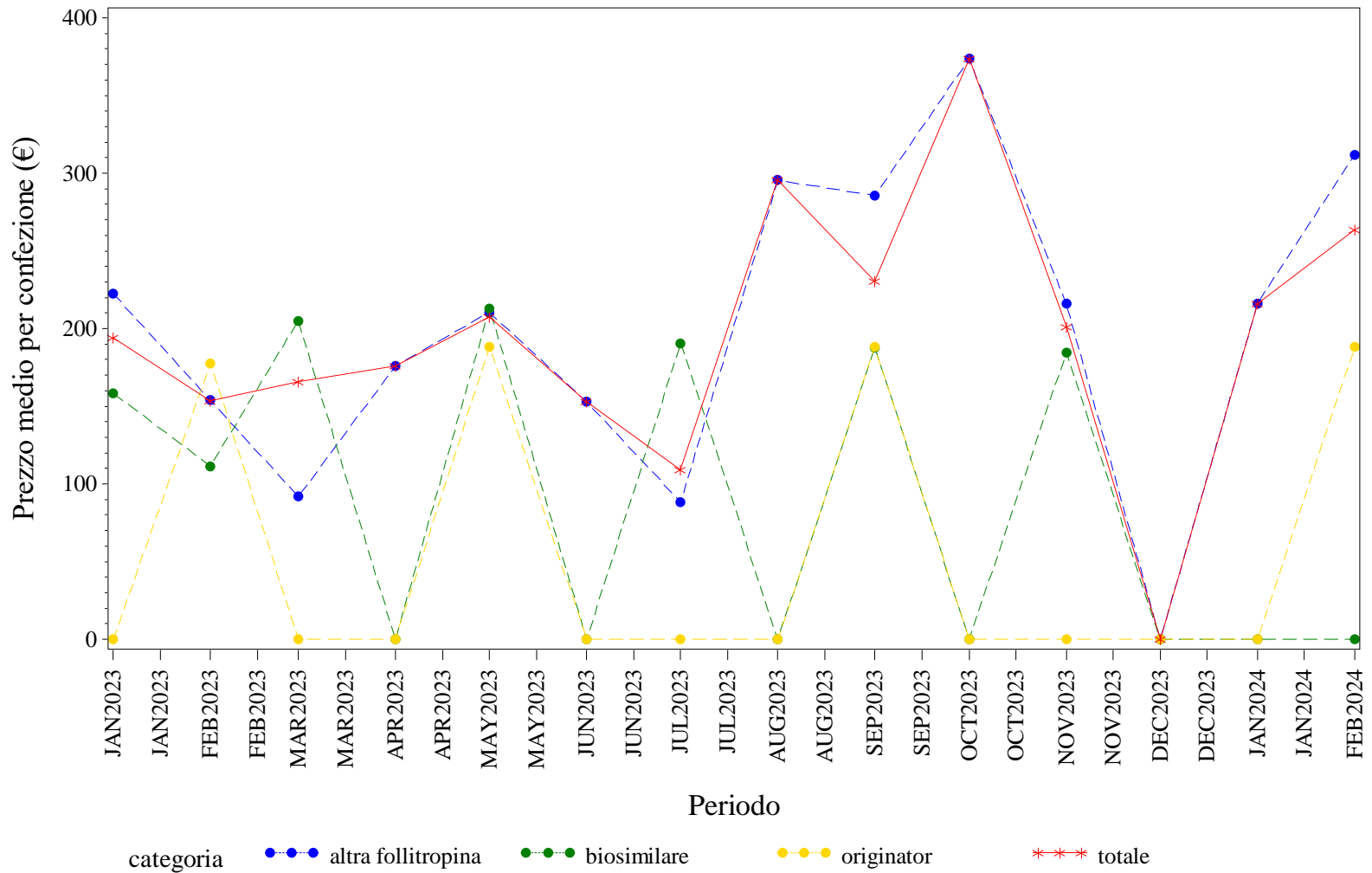

Elaborazione AIFA – Ufficio Monitoraggio della spesa farmaceutica  
Dato NSIS/Tracciabilità' aggiornato feb-2024

BASILICATA. FOLLITROPINE - Andamento mensile del costo medio per DDD per la categoria terapeutica (ATC IV)

(Fonte: NSIS-Tracciabilità del farmaco)

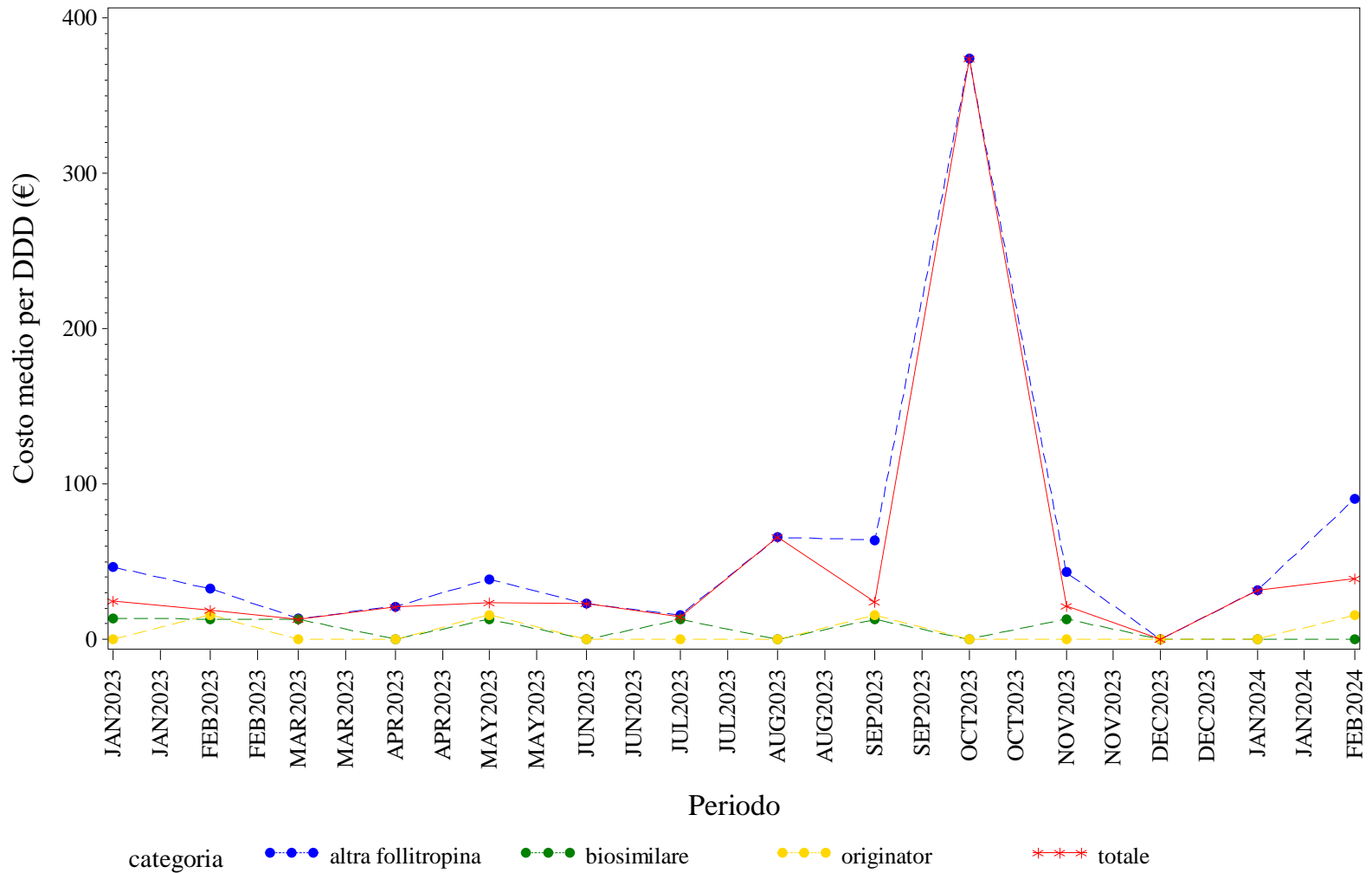

Elaborazione AIFA – Ufficio Monitoraggio della spesa farmaceutica  
 Dato NSIS/Tracciabilità' aggiornato feb-2024



BASILICATA. FOLLITROPINE - Andamento mensile del costo medio per unità posologica per la categoria terapeutica (ATC IV)  
(Fonte: NSIS-Tracciabilità del farmaco)

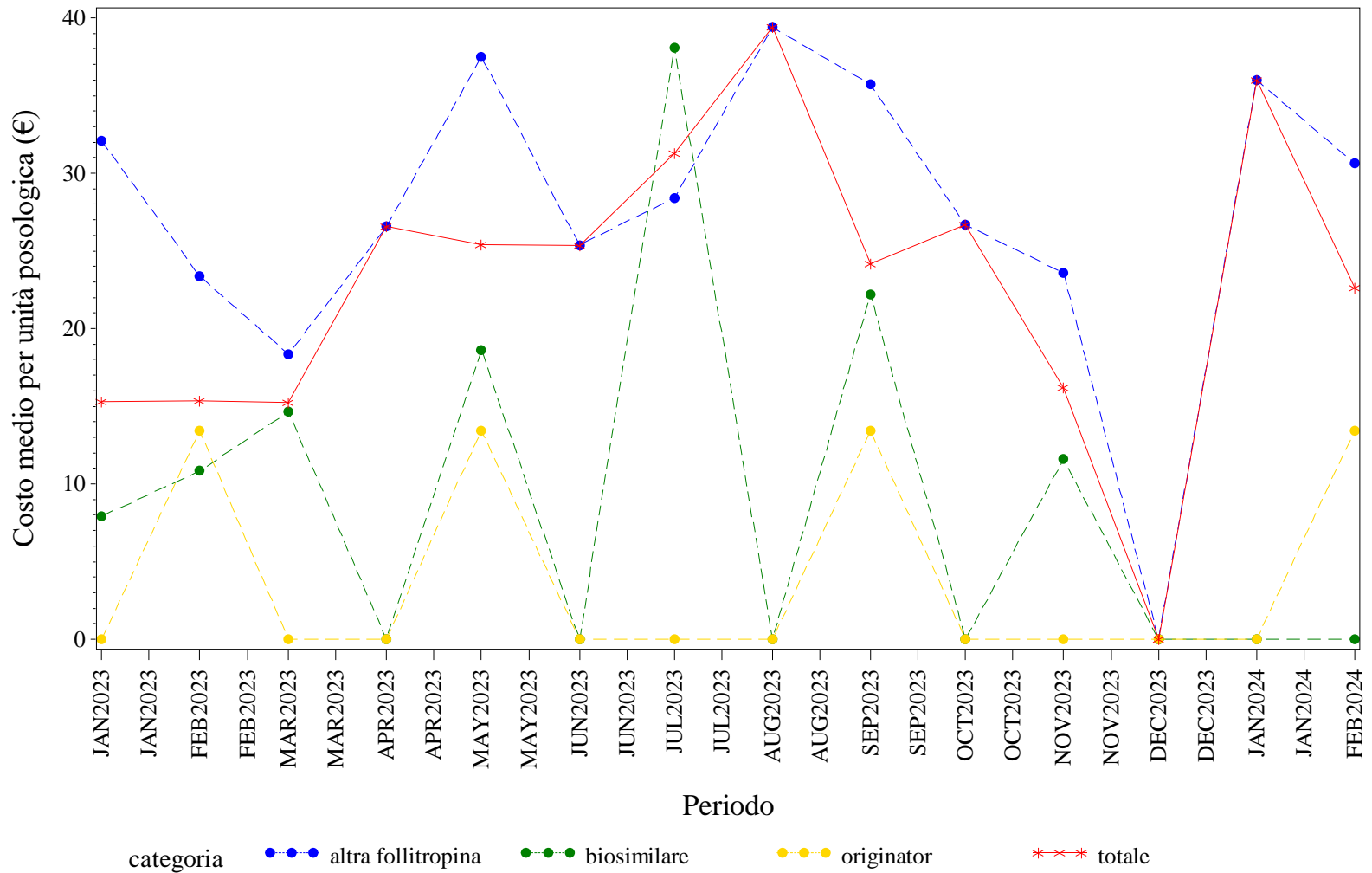

Elaborazione AIFA – Ufficio Monitoraggio della spesa farmaceutica  
Dato NSIS/Tracciabilità' aggiornato feb-2024

BASILICATA. INSULINE COMBinate (LONG/INTERMEDIATE CON FAST) - Andamento mensile del prezzo medio per confezione per la categoria terapeutica (ATC IV)  
(Fonte: NSIS-Tracciabilità del farmaco)

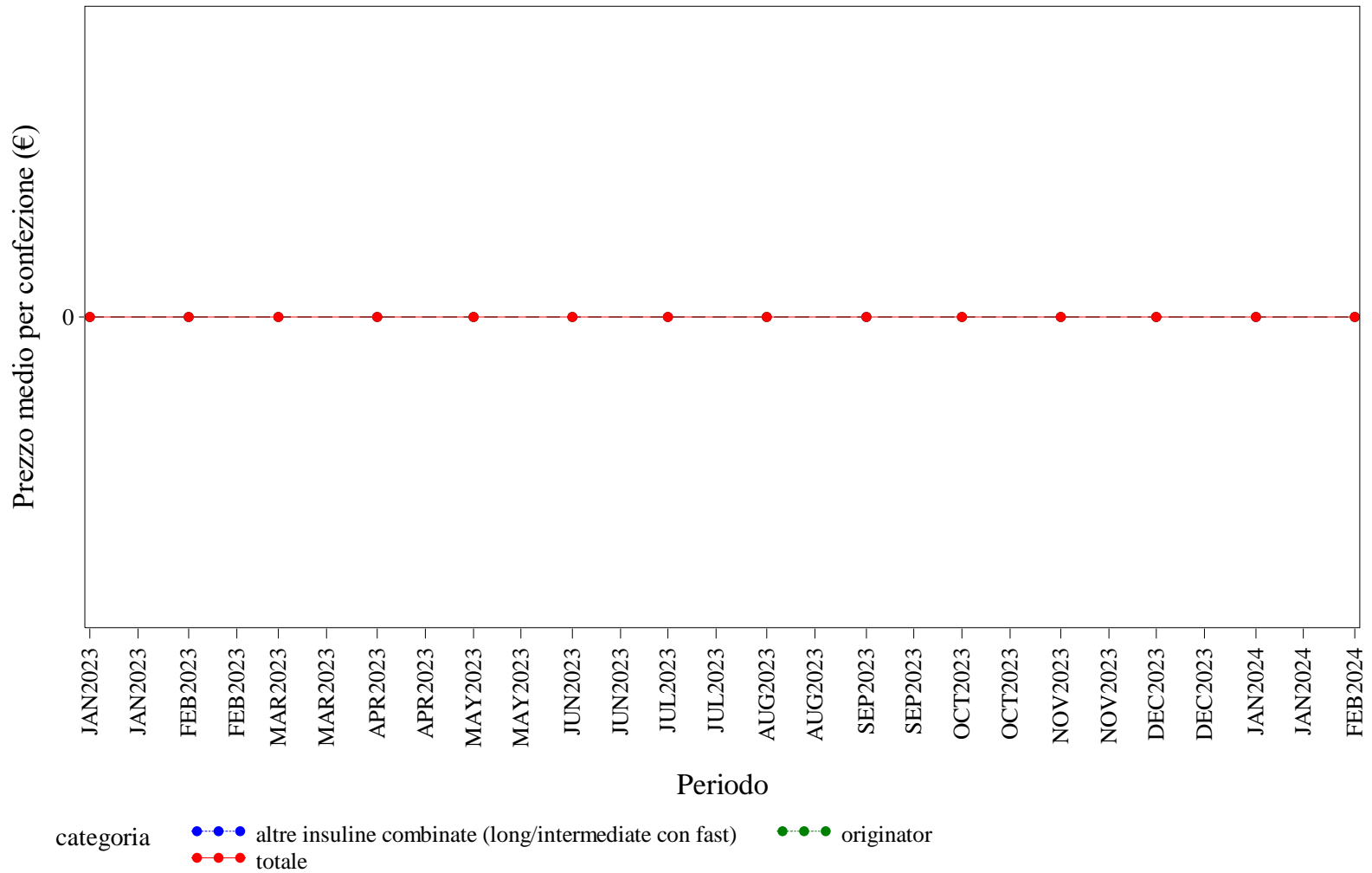

Elaborazione AIFA – Ufficio Monitoraggio della spesa farmaceutica  
Dato NSIS/Tracciabilità' aggiornato feb-2024

BASILICATA. INSULINE COMBinate (LONG/INTERMEDIATE CON FAST) - Andamento mensile del costo medio per DDD per la categoria terapeutica (ATC IV)  
(Fonte: NSIS-Tracciabilità del farmaco)

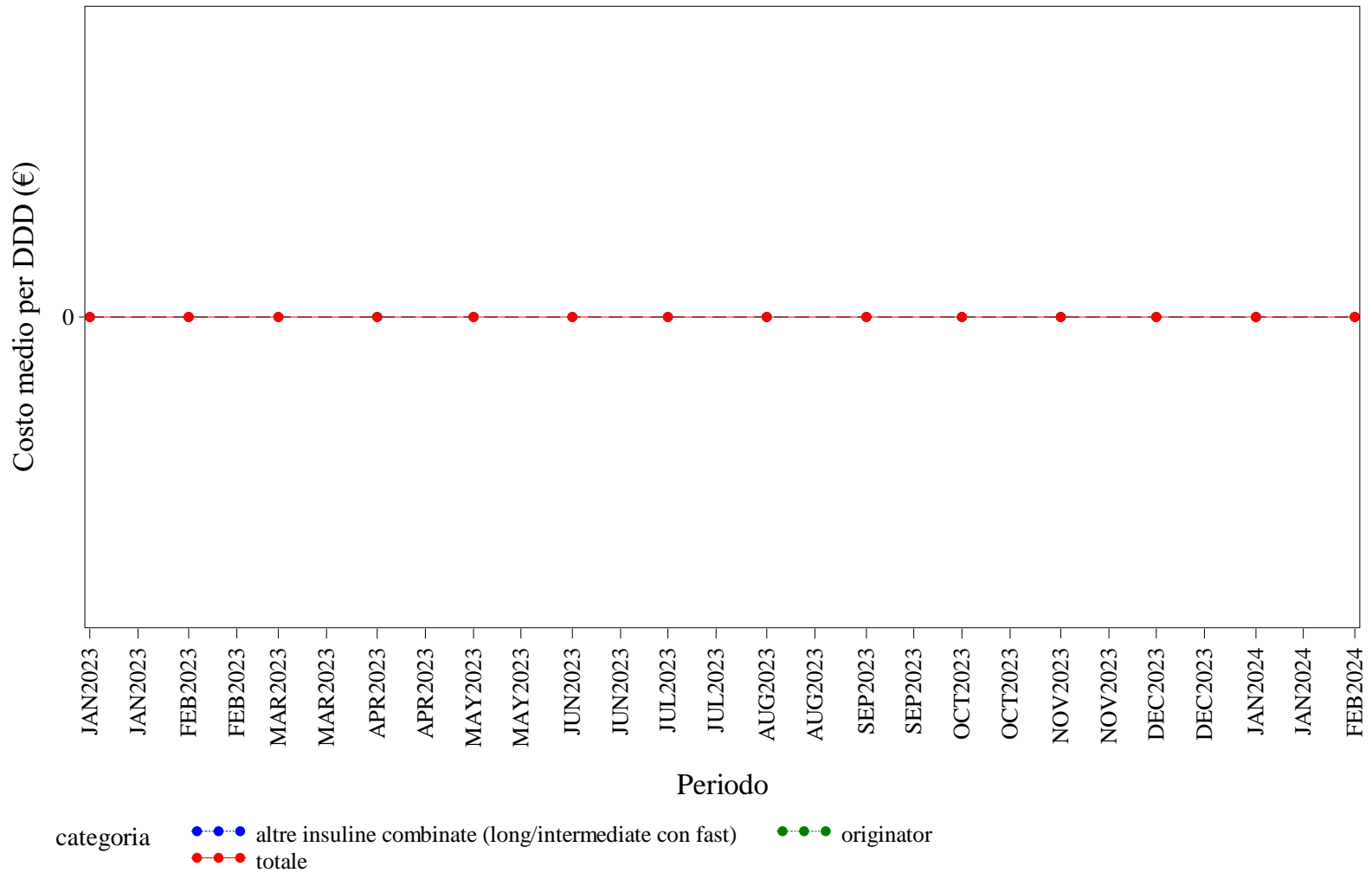

Elaborazione AIFA – Ufficio Monitoraggio della spesa farmaceutica  
Dato NSIS/Tracciabilità' aggiornato feb-2024

BASILICATA. INSULINE COMBinate (LONG/INTERMEDIATE CON FAST) - Andamento mensile del costo medio per unità posologica per la categoria terapeutica (ATC IV)  
(Fonte: NSIS-Tracciabilità del farmaco)

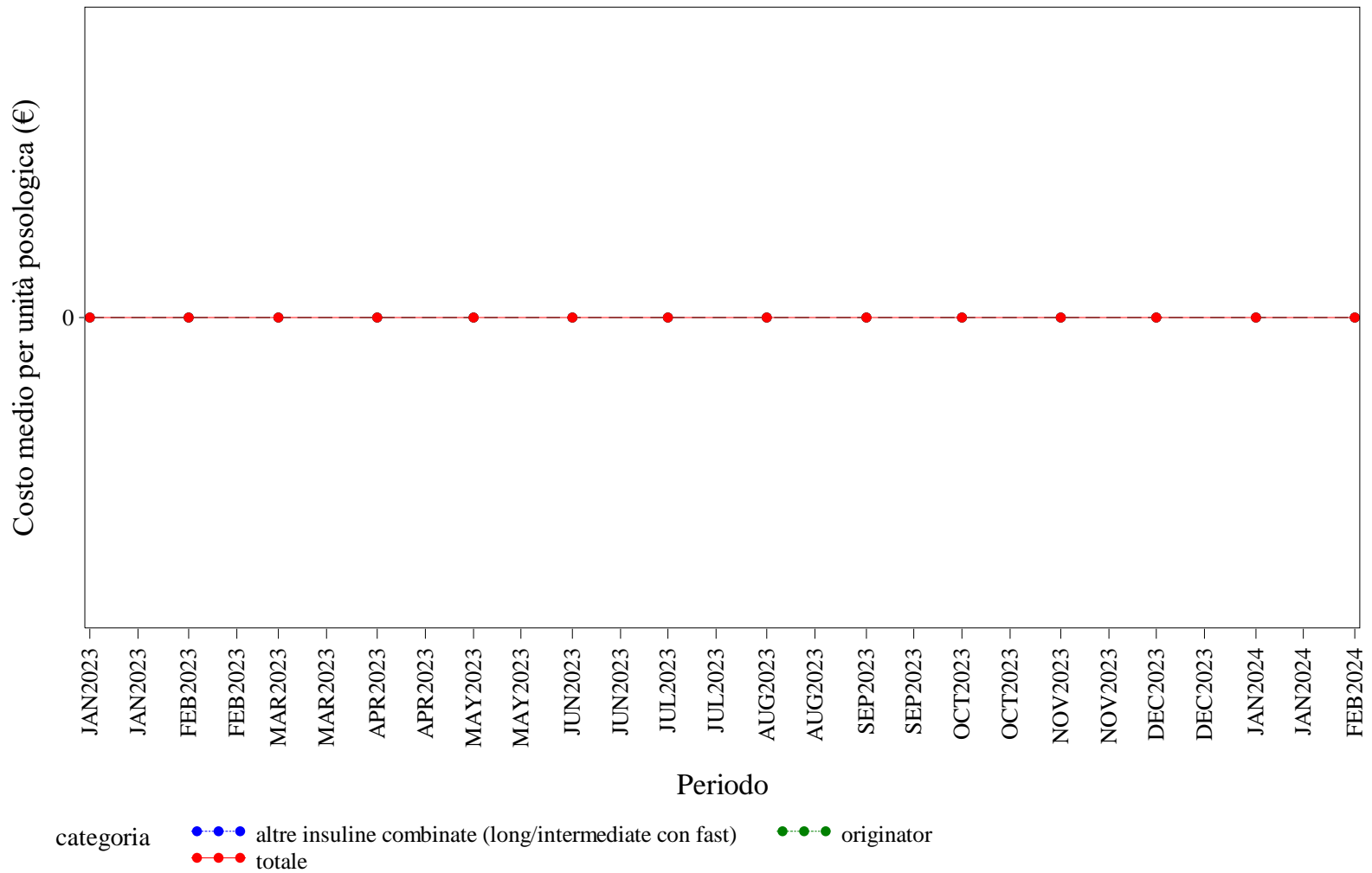

Elaborazione AIFA – Ufficio Monitoraggio della spesa farmaceutica  
Dato NSIS/Tracciabilità' aggiornato feb-2024

BASILICATA. INSULINE FAST ACTING - Andamento mensile del prezzo medio per confezione per la categoria terapeutica (ATC IV)  
(Fonte: NSIS-Tracciabilità del farmaco)

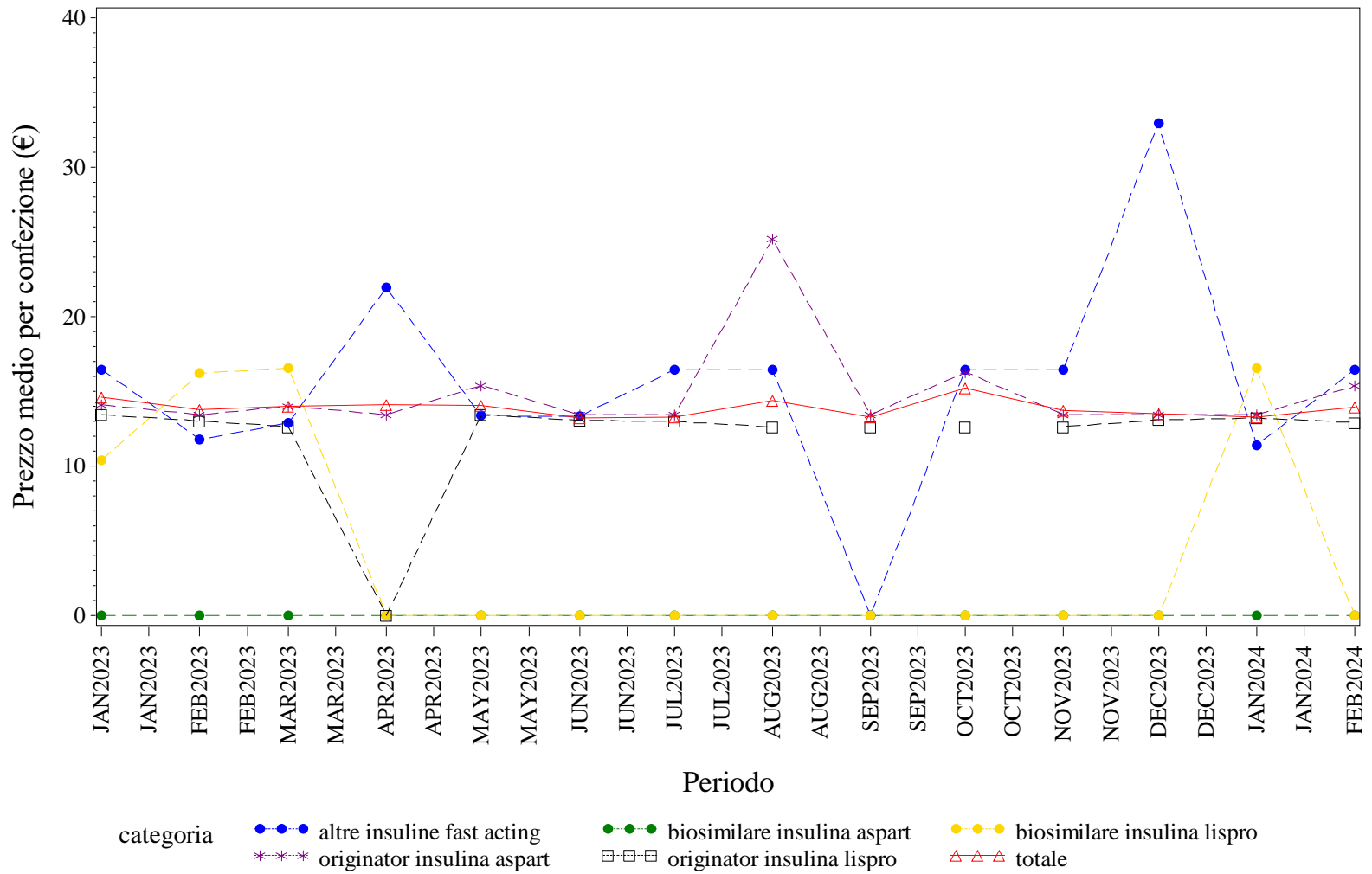

Elaborazione AIFA – Ufficio Monitoraggio della spesa farmaceutica  
Dato NSIS/Tracciabilità' aggiornato feb-2024

BASILICATA. INSULINE FAST ACTING - Andamento mensile del costo medio per DDD per la categoria terapeutica (ATC IV)  
(Fonte: NSIS-Tracciabilità del farmaco)

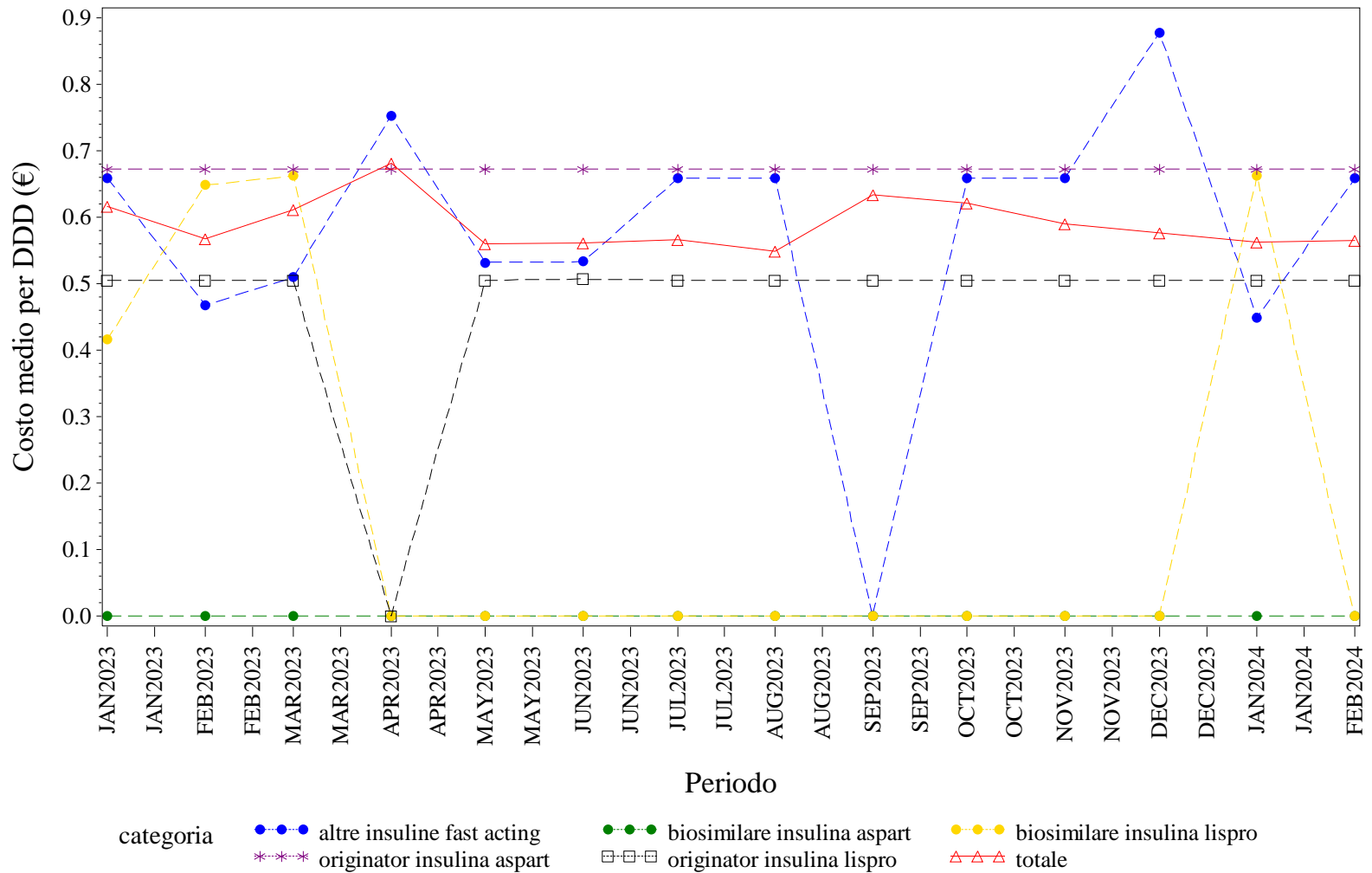

Elaborazione AIFA – Ufficio Monitoraggio della spesa farmaceutica  
Dato NSIS/Tracciabilità' aggiornato feb-2024

BASILICATA. INSULINE FAST ACTING - Andamento mensile del costo medio per unità posologica per la categoria terapeutica (ATC IV)  
(Fonte: NSIS-Tracciabilità del farmaco)

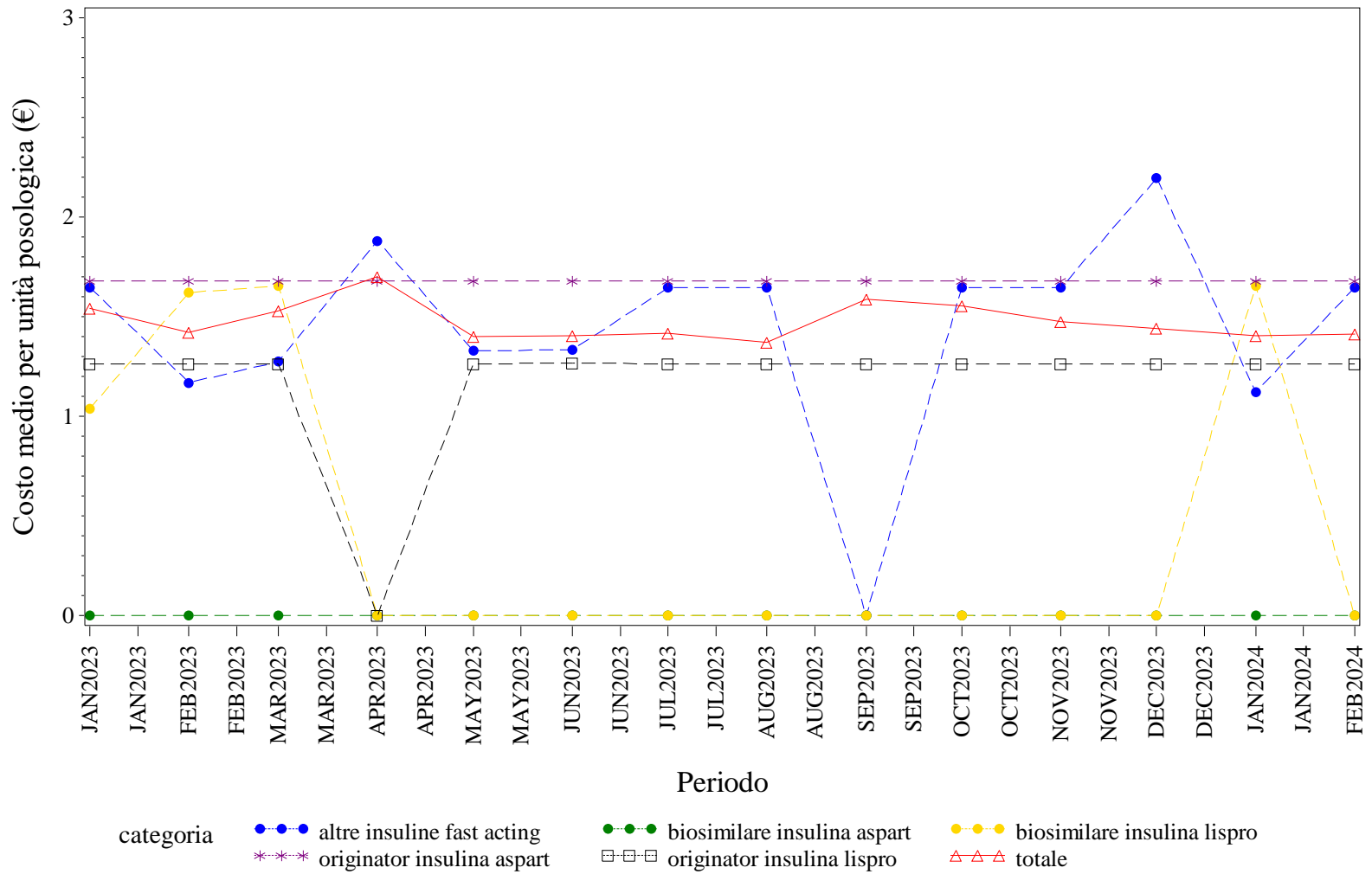

Elaborazione AIFA – Ufficio Monitoraggio della spesa farmaceutica  
Dato NSIS/Tracciabilità' aggiornato feb-2024

BASILICATA. INSULINE INTERMEDIATE ACTING - Andamento mensile del prezzo medio per confezione per la categoria terapeutica (ATC IV)  
(Fonte: NSIS-Tracciabilità del farmaco)

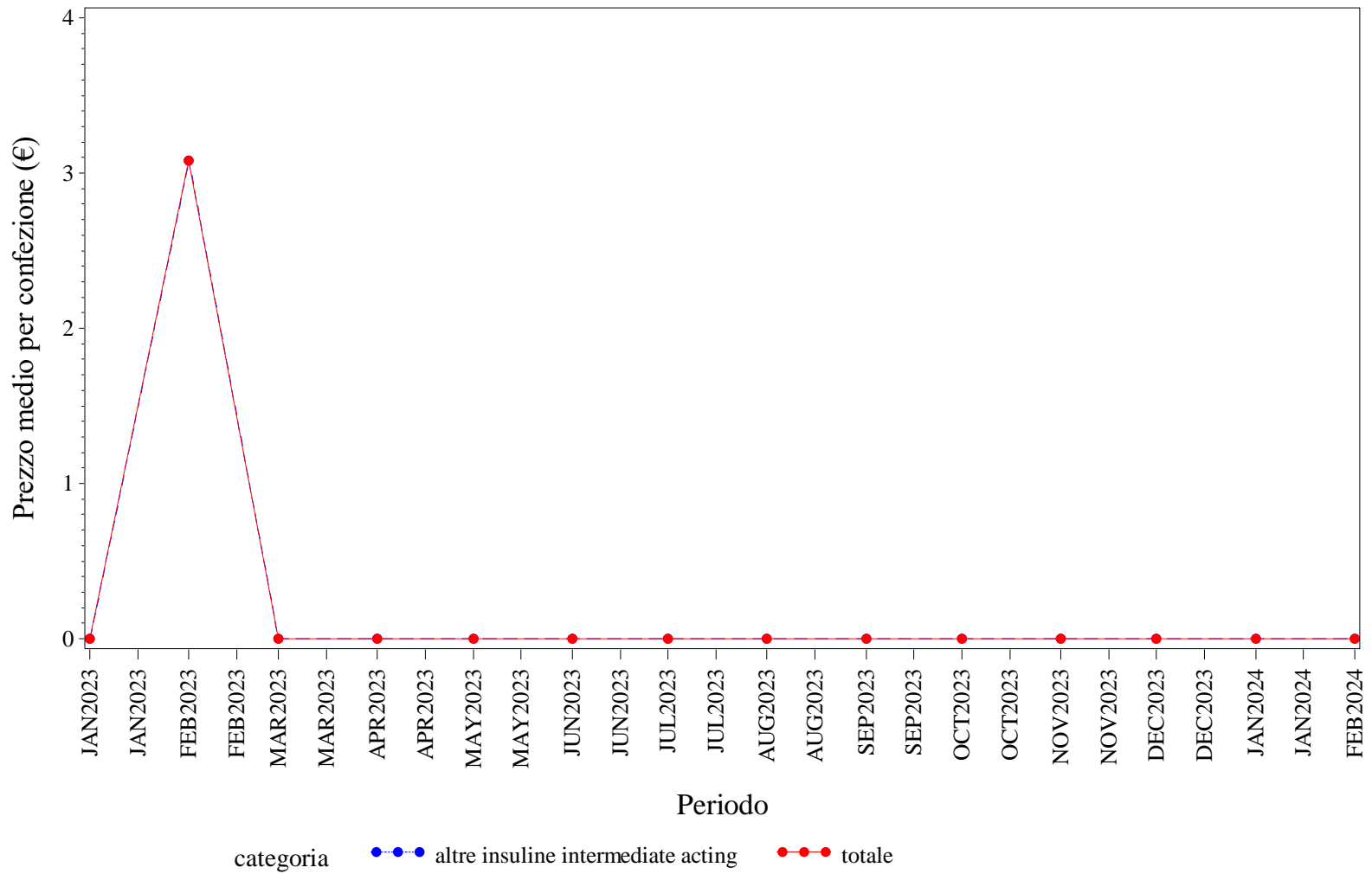

Elaborazione AIFA – Ufficio Monitoraggio della spesa farmaceutica  
Dato NSIS/Tracciabilità' aggiornato feb-2024



BASILICATA. INSULINE INTERMEDIATE ACTING - Andamento mensile del costo medio per DDD per la categoria terapeutica (ATC IV)  
(Fonte: NSIS-Tracciabilità del farmaco)

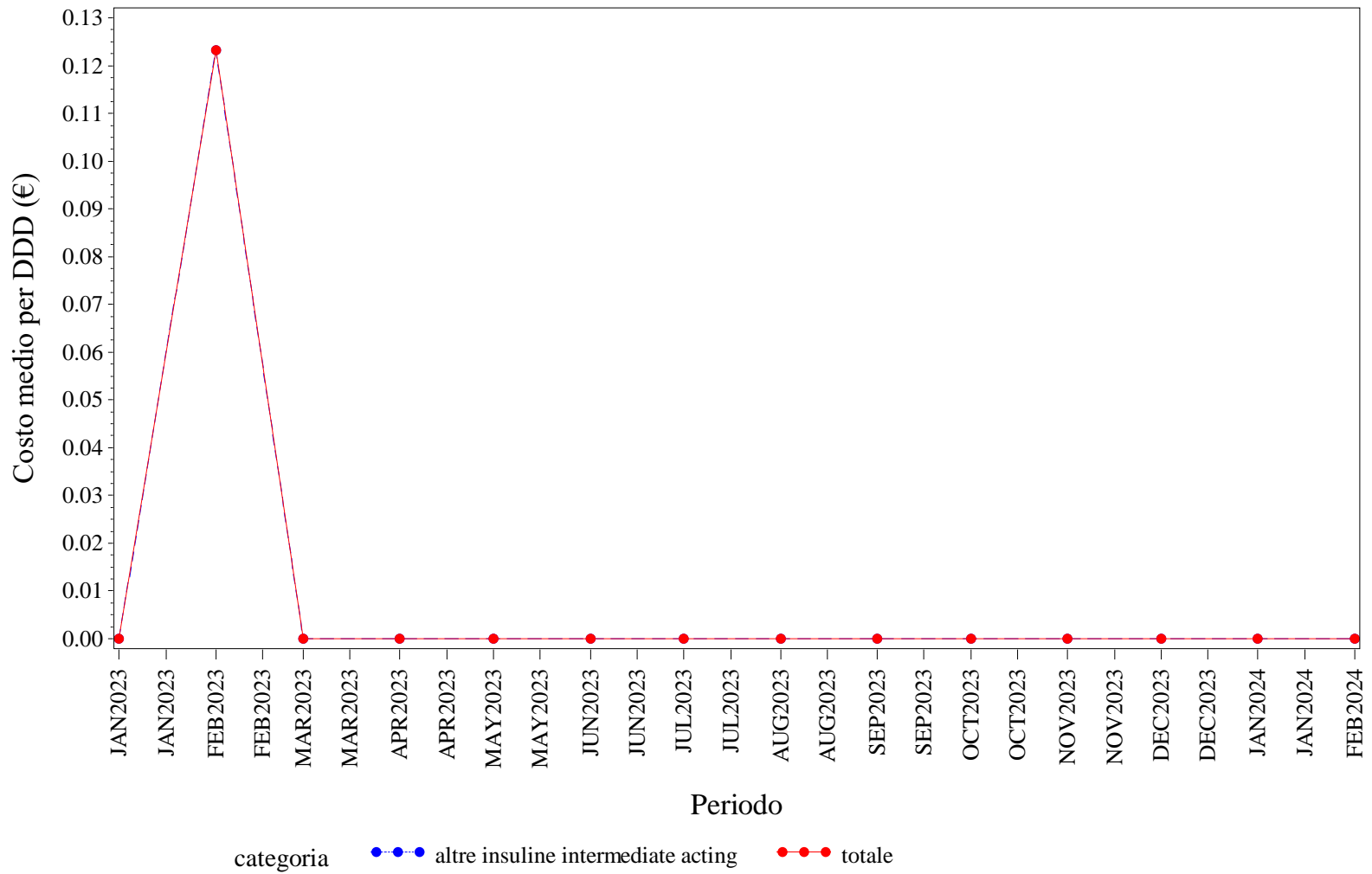

Elaborazione AIFA – Ufficio Monitoraggio della spesa farmaceutica  
Dato NSIS/Tracciabilità' aggiornato feb-2024

BASILICATA. INSULINE INTERMEDIATE ACTING - Andamento mensile del costo medio per unità posologica per la categoria terapeutica (ATC IV)  
 (Fonte: NSIS-Tracciabilità del farmaco)

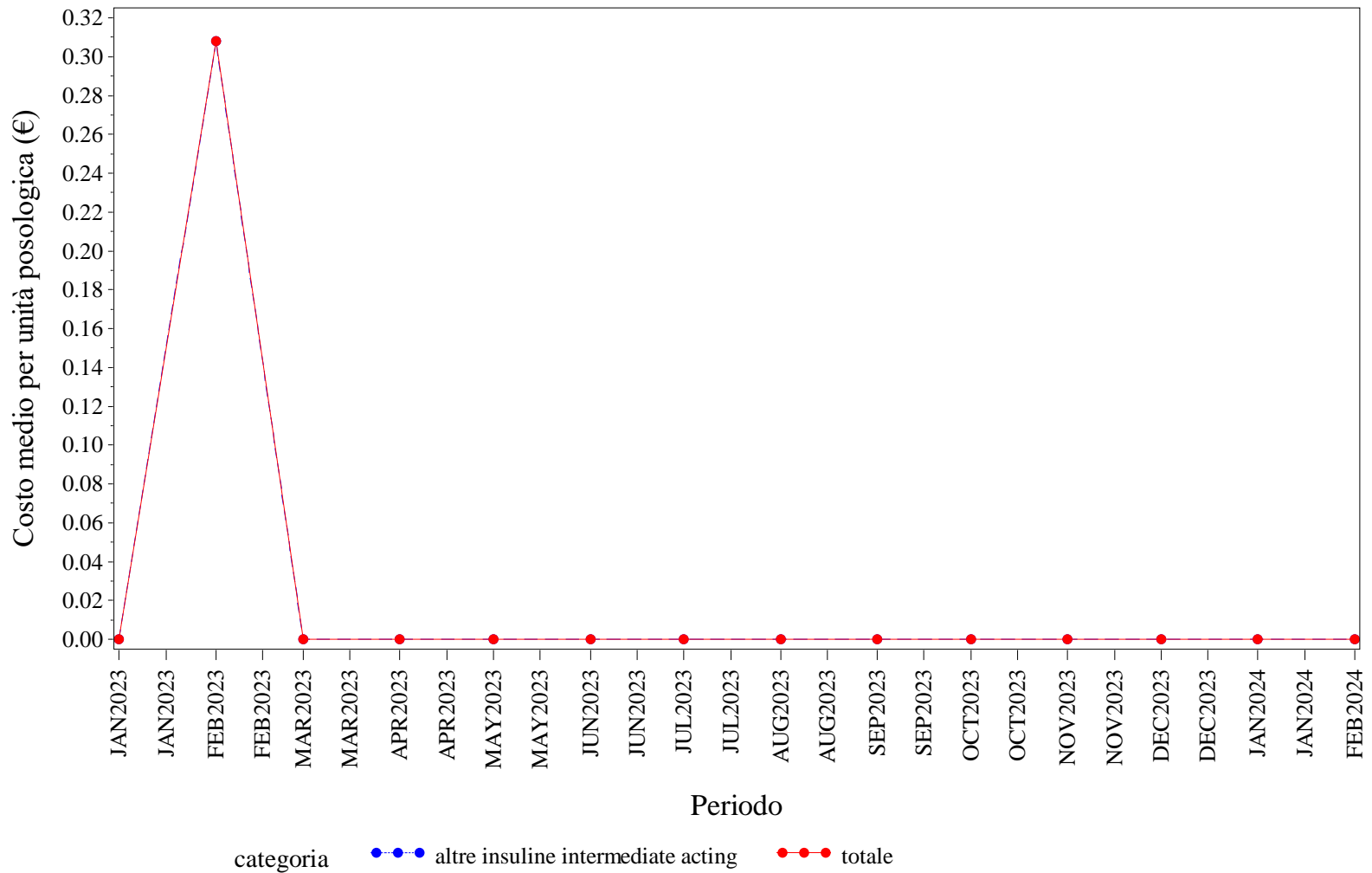

Elaborazione AIFA – Ufficio Monitoraggio della spesa farmaceutica  
 Dato NSIS/Tracciabilità' aggiornato feb-2024

BASILICATA. INSULINE LONG ACTING - Andamento mensile del prezzo medio per confezione per la categoria terapeutica (ATC IV)

(Fonte: NSIS-Tracciabilità del farmaco)

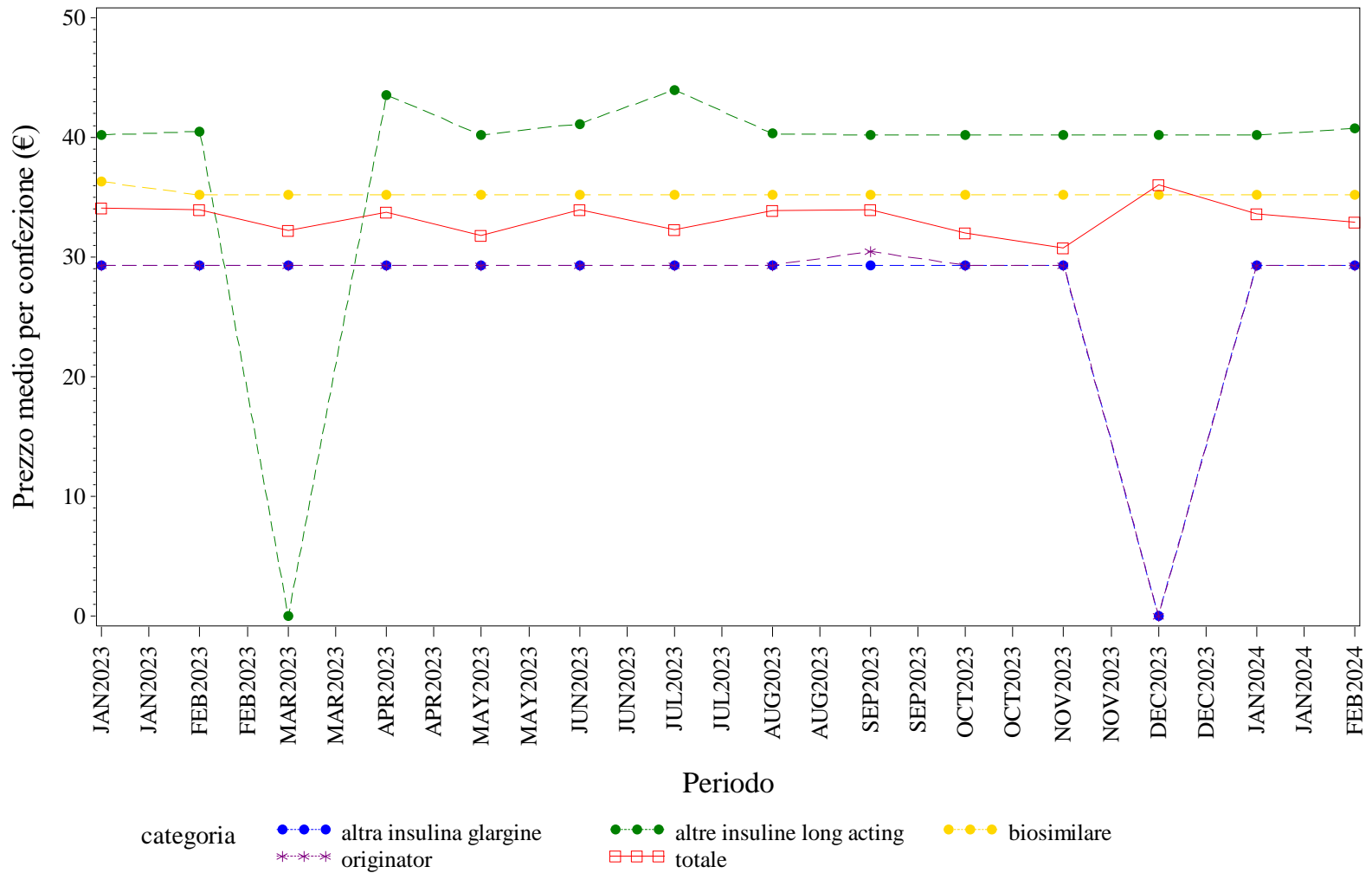

Elaborazione AIFA – Ufficio Monitoraggio della spesa farmaceutica  
 Dato NSIS/Tracciabilità' aggiornato feb-2024

BASILICATA. INSULINE LONG ACTING - Andamento mensile del costo medio per DDD per la categoria terapeutica (ATC IV)

(Fonte: NSIS-Tracciabilità del farmaco)

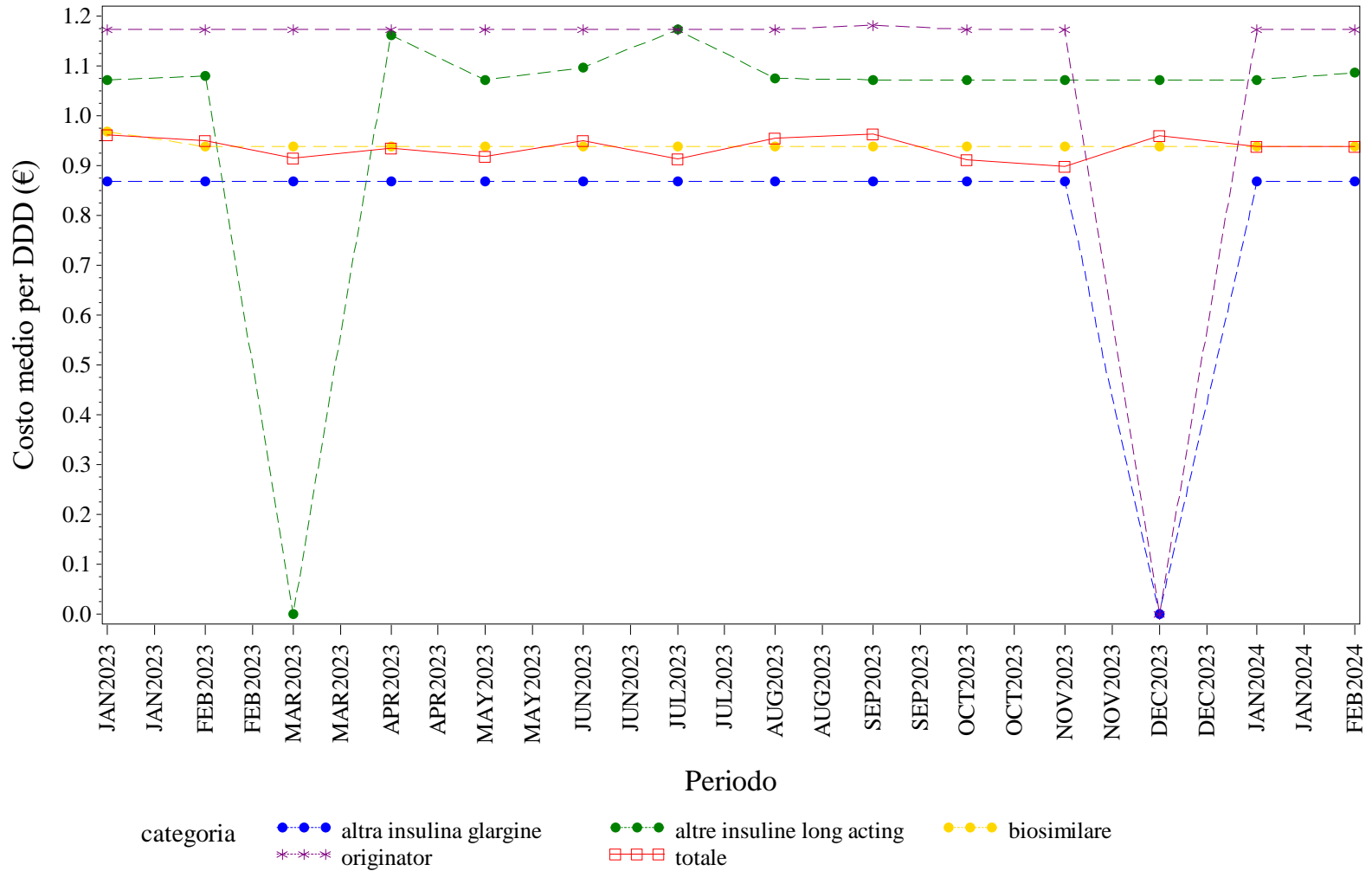

Elaborazione AIFA – Ufficio Monitoraggio della spesa farmaceutica  
 Dato NSIS/Tracciabilità' aggiornato feb-2024

BASILICATA. INSULINE LONG ACTING - Andamento mensile del costo medio per unità posologica per la categoria terapeutica (ATC IV)  
(Fonte: NSIS-Tracciabilità del farmaco)

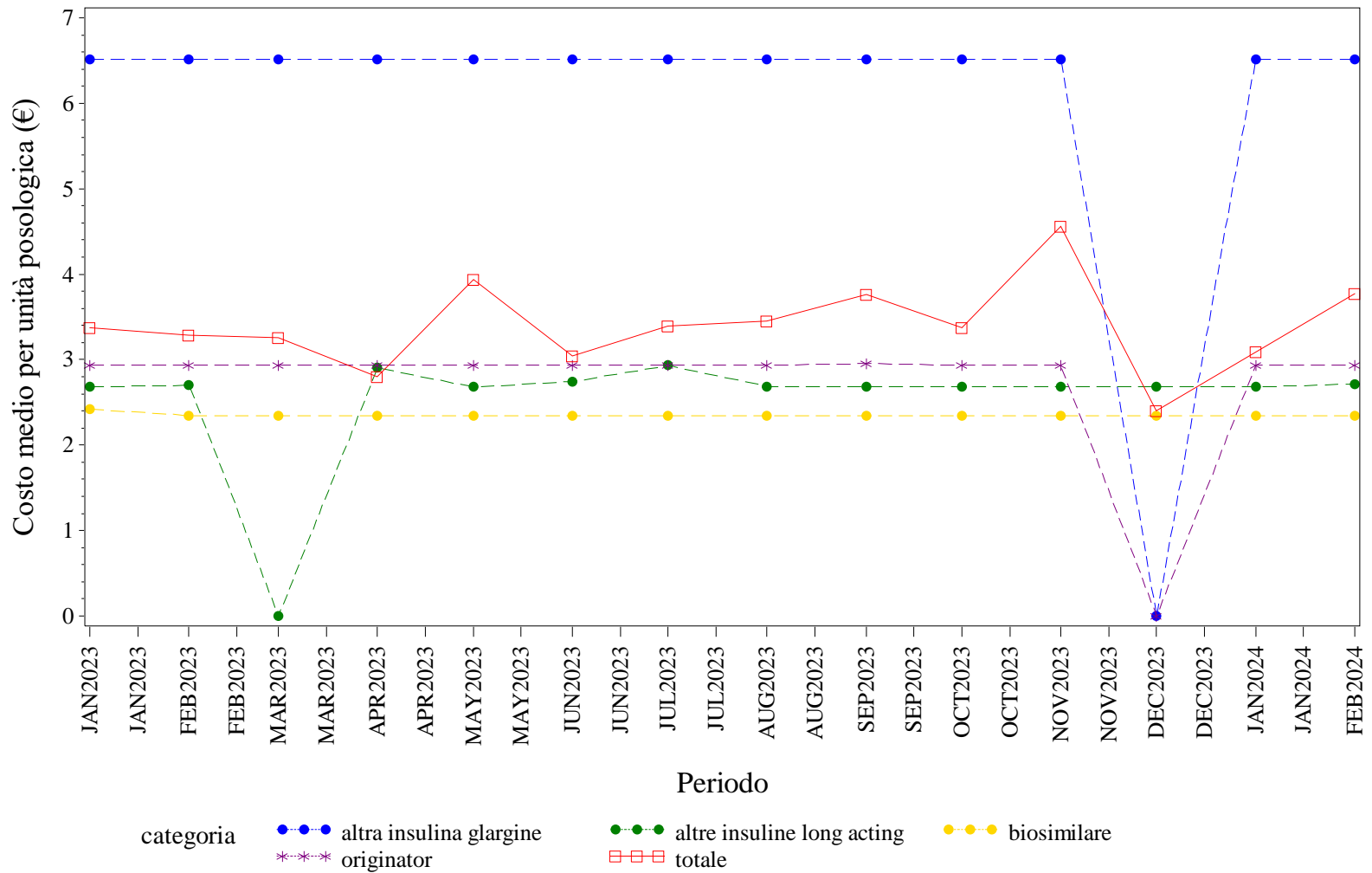

Elaborazione AIFA – Ufficio Monitoraggio della spesa farmaceutica  
Dato NSIS/Tracciabilità' aggiornato feb-2024

BASILICATA. NATALIZUMAB - Andamento mensile del prezzo medio per confezione per la categoria terapeutica (ATC IV)  
 (Fonte: NSIS-Tracciabilità del farmaco)

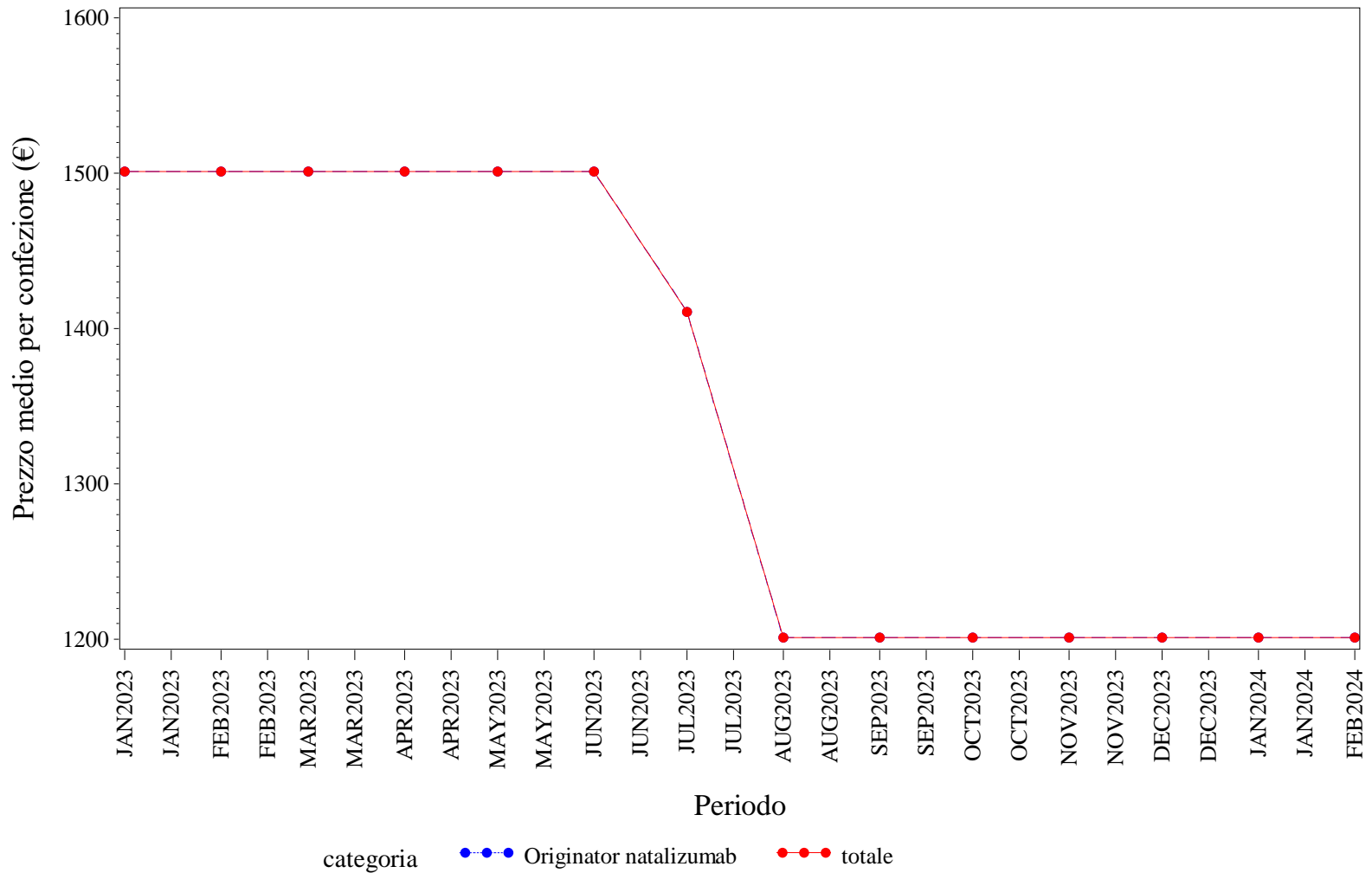

Elaborazione AIFA – Ufficio Monitoraggio della spesa farmaceutica  
 Dato NSIS/Tracciabilita' aggiornato feb-2024

### BASILICATA. NATALIZUMAB - Andamento mensile del costo medio per DDD per la categoria terapeutica (ATC IV)

(Fonte: NSIS-Tracciabilità del farmaco)

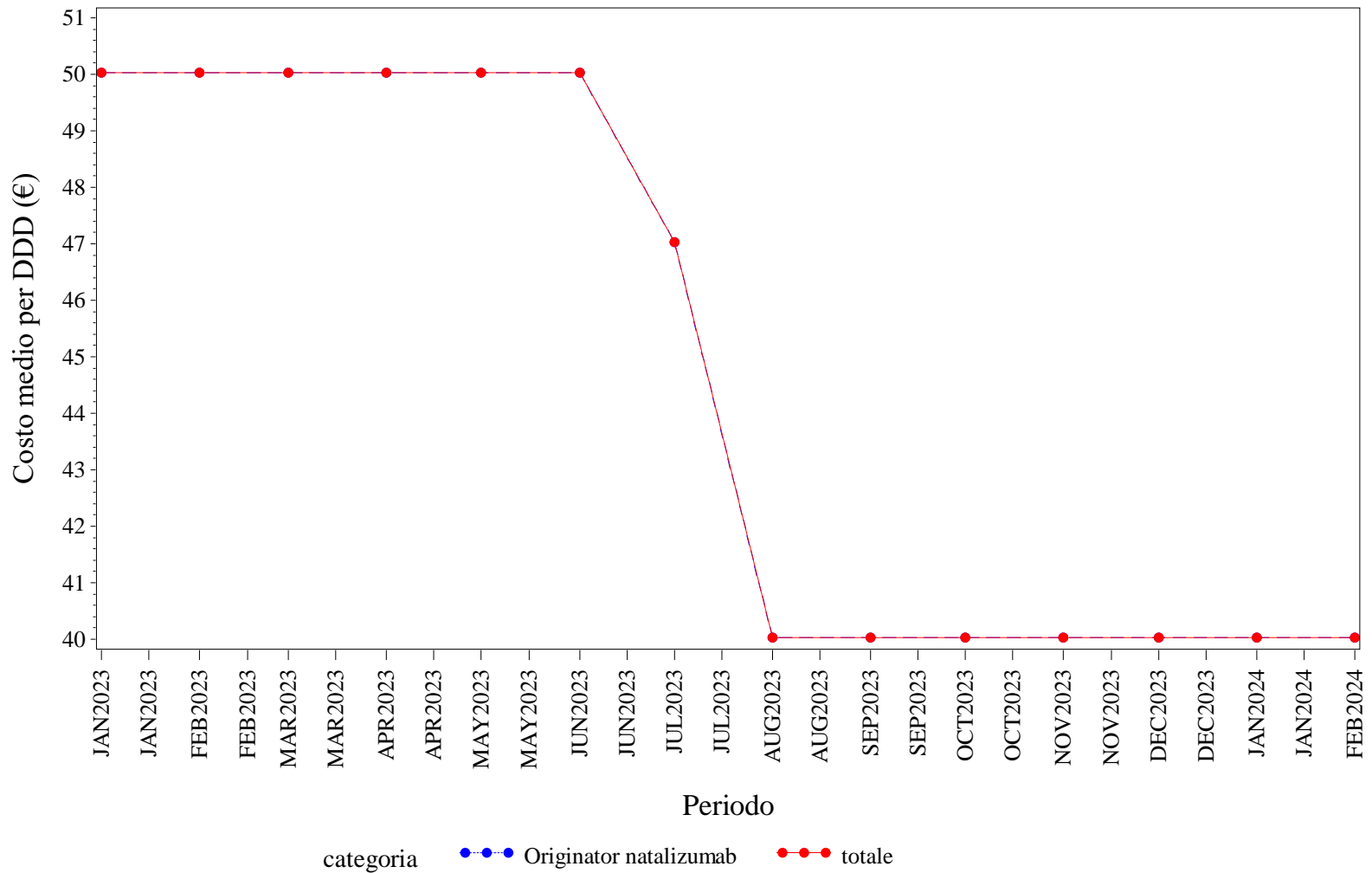

Elaborazione AIFA – Ufficio Monitoraggio della spesa farmaceutica  
 Dato NSIS/Tracciabilità' aggiornato feb-2024

BASILICATA. NATALIZUMAB - Andamento mensile del costo medio per unità posologica per la categoria terapeutica (ATC IV)

(Fonte: NSIS-Tracciabilità del farmaco)

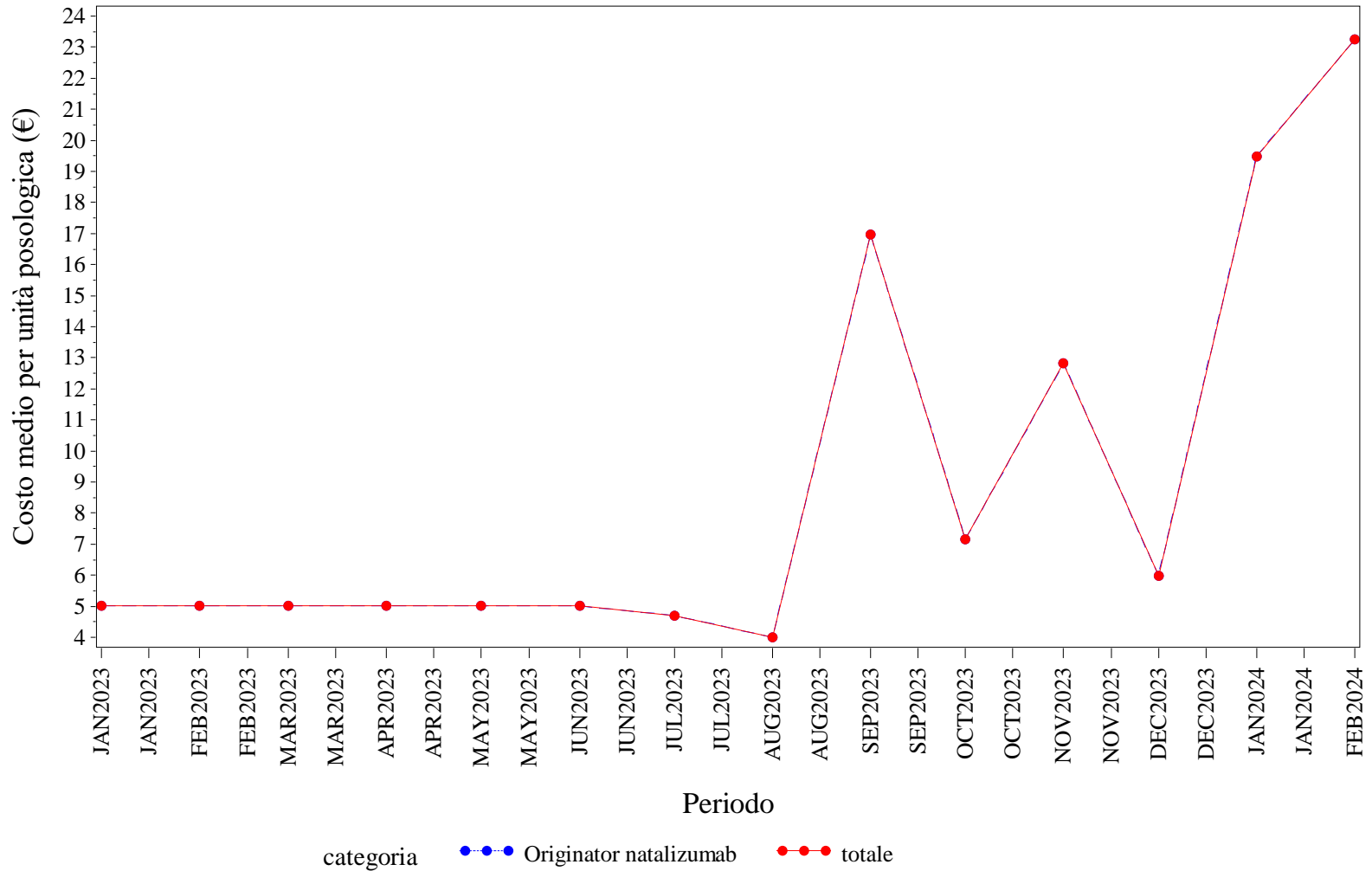

Elaborazione AIFA – Ufficio Monitoraggio della spesa farmaceutica  
 Dato NSIS/Tracciabilità' aggiornato feb-2024



BASILICATA. RANIBIZUMAB - Andamento mensile del prezzo medio per confezione per la categoria terapeutica (ATC IV)

(Fonte: NSIS-Tracciabilità del farmaco)

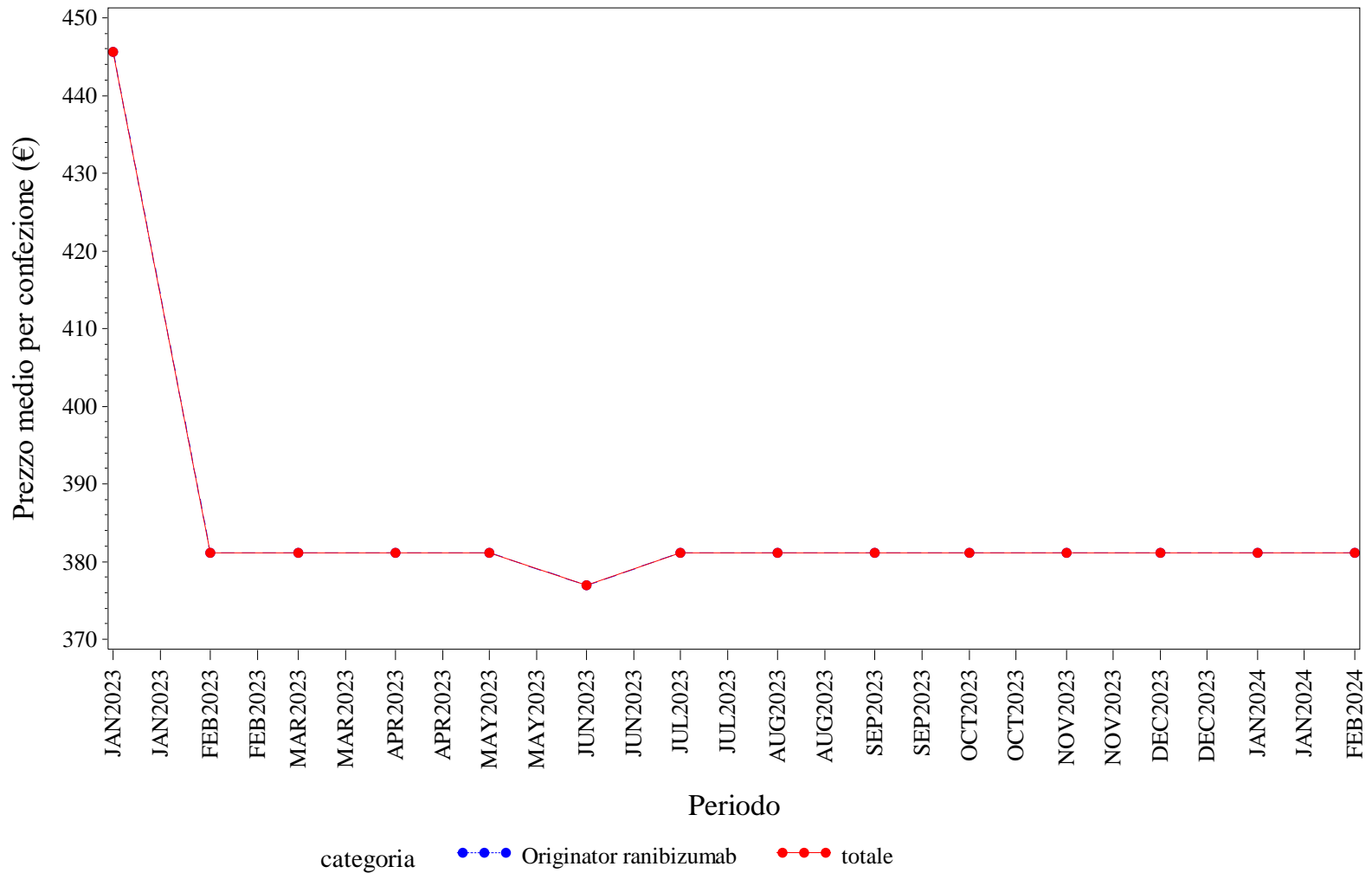

Elaborazione AIFA – Ufficio Monitoraggio della spesa farmaceutica  
 Dato NSIS/Tracciabilità' aggiornato feb-2024

BASILICATA. RANIBIZUMAB - Andamento mensile del costo medio per DDD per la categoria terapeutica (ATC IV)

(Fonte: NSIS-Tracciabilità del farmaco)

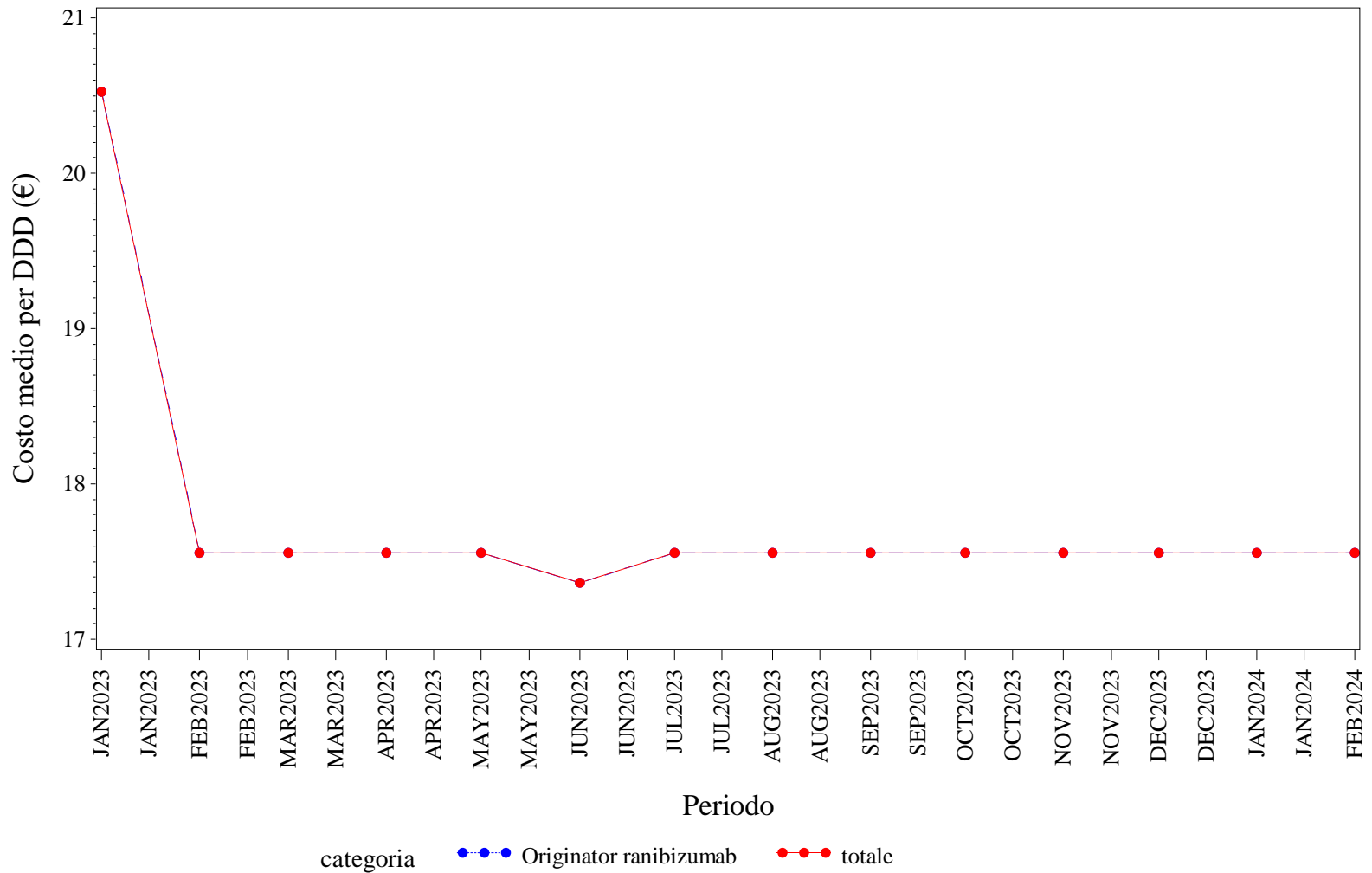

Elaborazione AIFA – Ufficio Monitoraggio della spesa farmaceutica  
 Dato NSIS/Tracciabilità' aggiornato feb-2024

BASILICATA. RANIBIZUMAB - Andamento mensile del costo medio per unità posologica per la categoria terapeutica (ATC IV)

(Fonte: NSIS-Tracciabilità del farmaco)

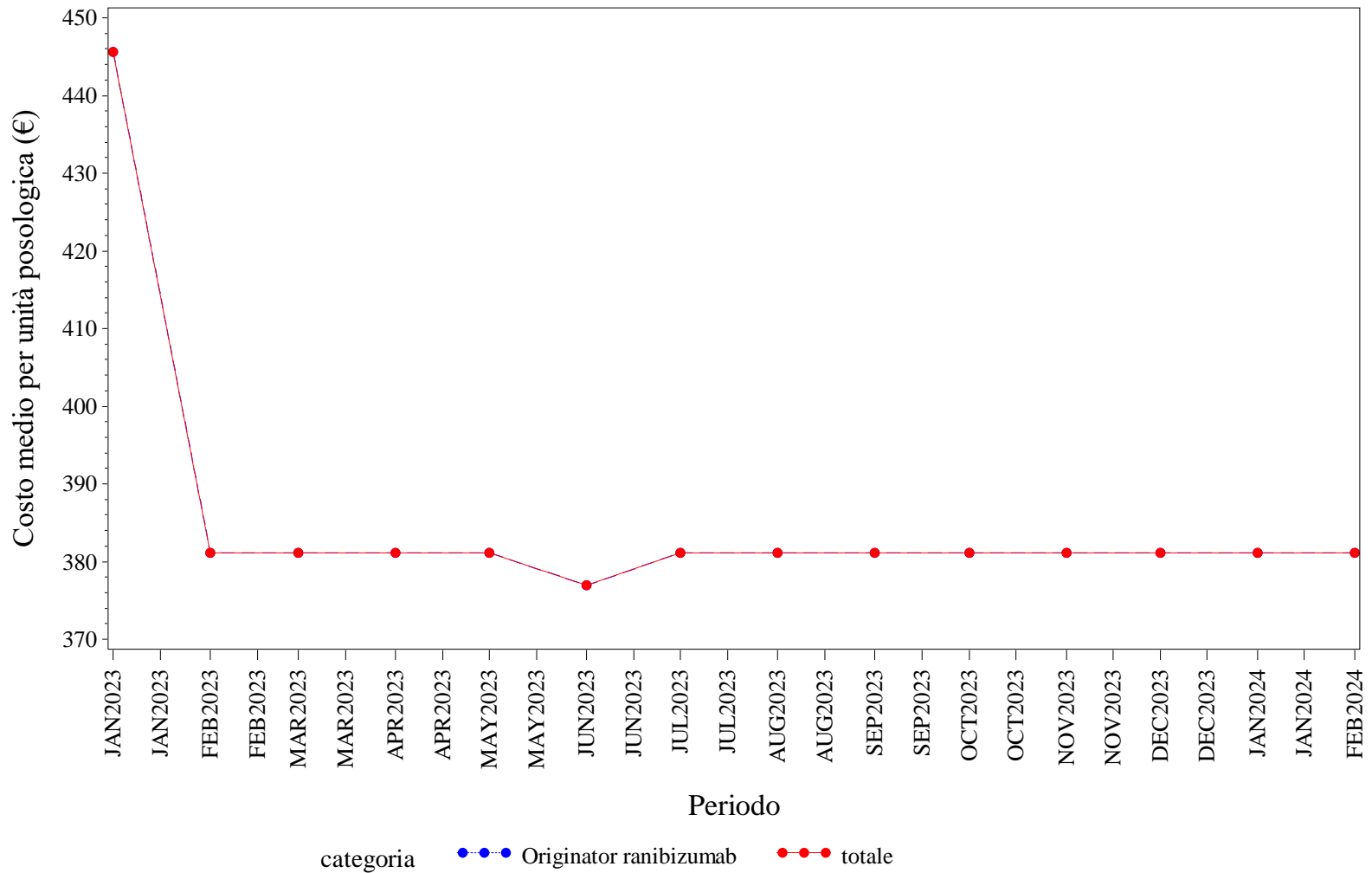

Elaborazione AIFA – Ufficio Monitoraggio della spesa farmaceutica  
 Dato NSIS/Tracciabilità' aggiornato feb-2024

### BASILICATA. RITUXIMAB - Andamento mensile del prezzo medio per confezione per la categoria terapeutica (ATC IV)

(Fonte: NSIS-Tracciabilità del farmaco)

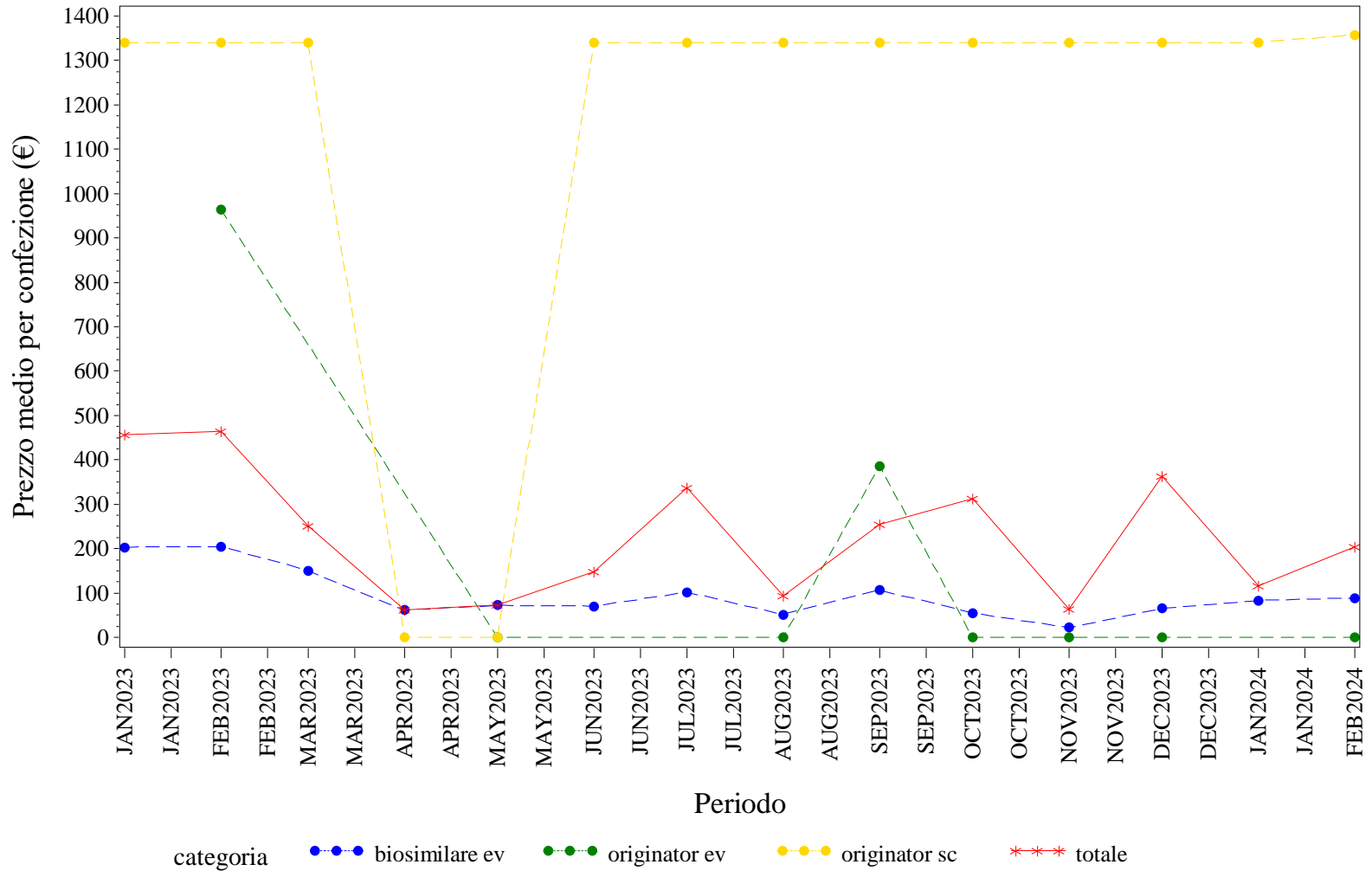

Elaborazione AIFA – Ufficio Monitoraggio della spesa farmaceutica  
 Dato NSIS/Tracciabilità' aggiornato feb-2024

BASILICATA. RITUXIMAB - Andamento mensile del costo medio per DDD per la categoria terapeutica (ATC IV)

(Fonte: NSIS-Tracciabilità del farmaco)

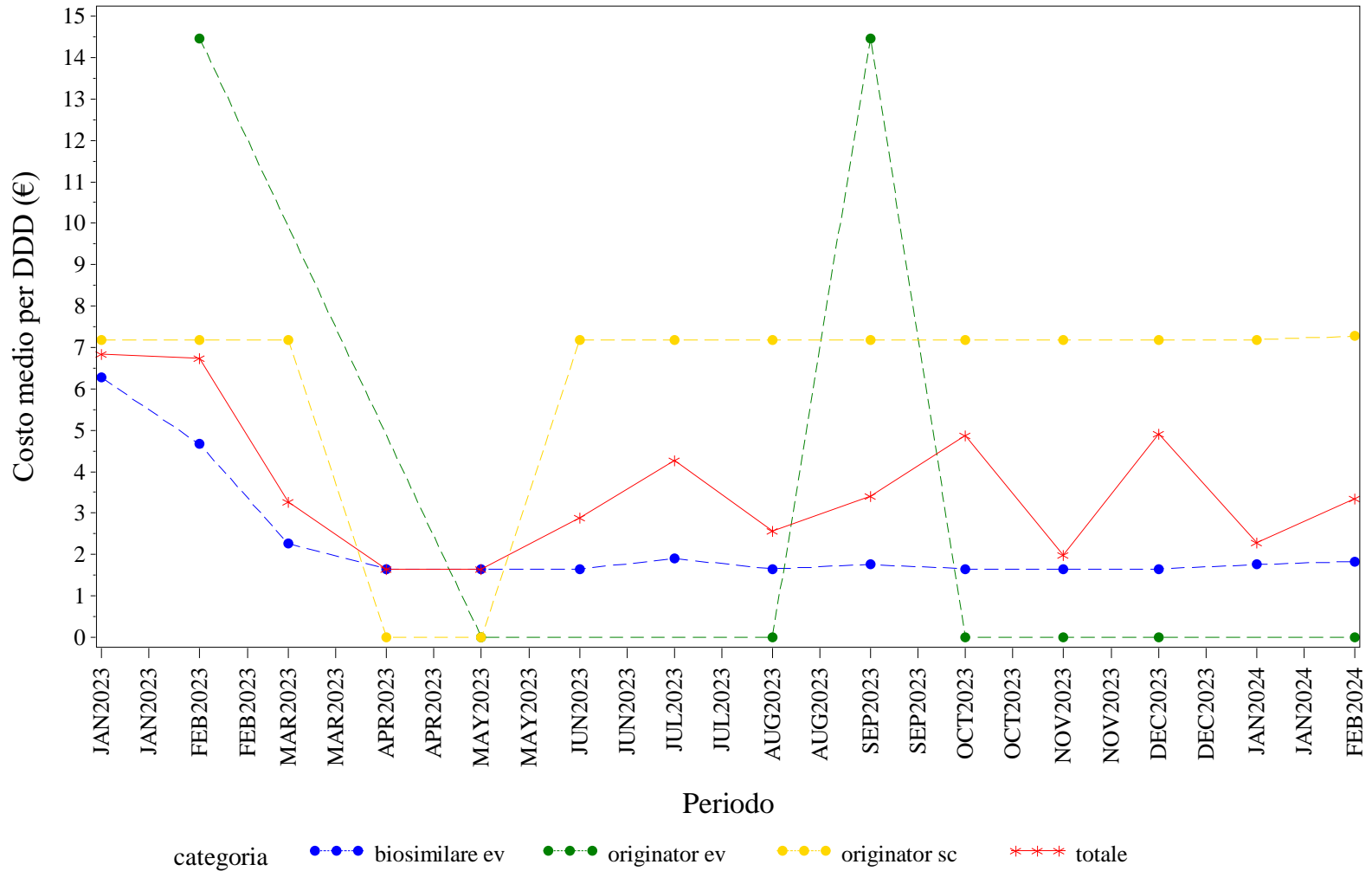

Elaborazione AIFA – Ufficio Monitoraggio della spesa farmaceutica  
 Dato NSIS/Tracciabilità' aggiornato feb-2024

BASILICATA. RITUXIMAB - Andamento mensile del costo medio per unità posologica per la categoria terapeutica (ATC IV)  
(Fonte: NSIS-Tracciabilità del farmaco)

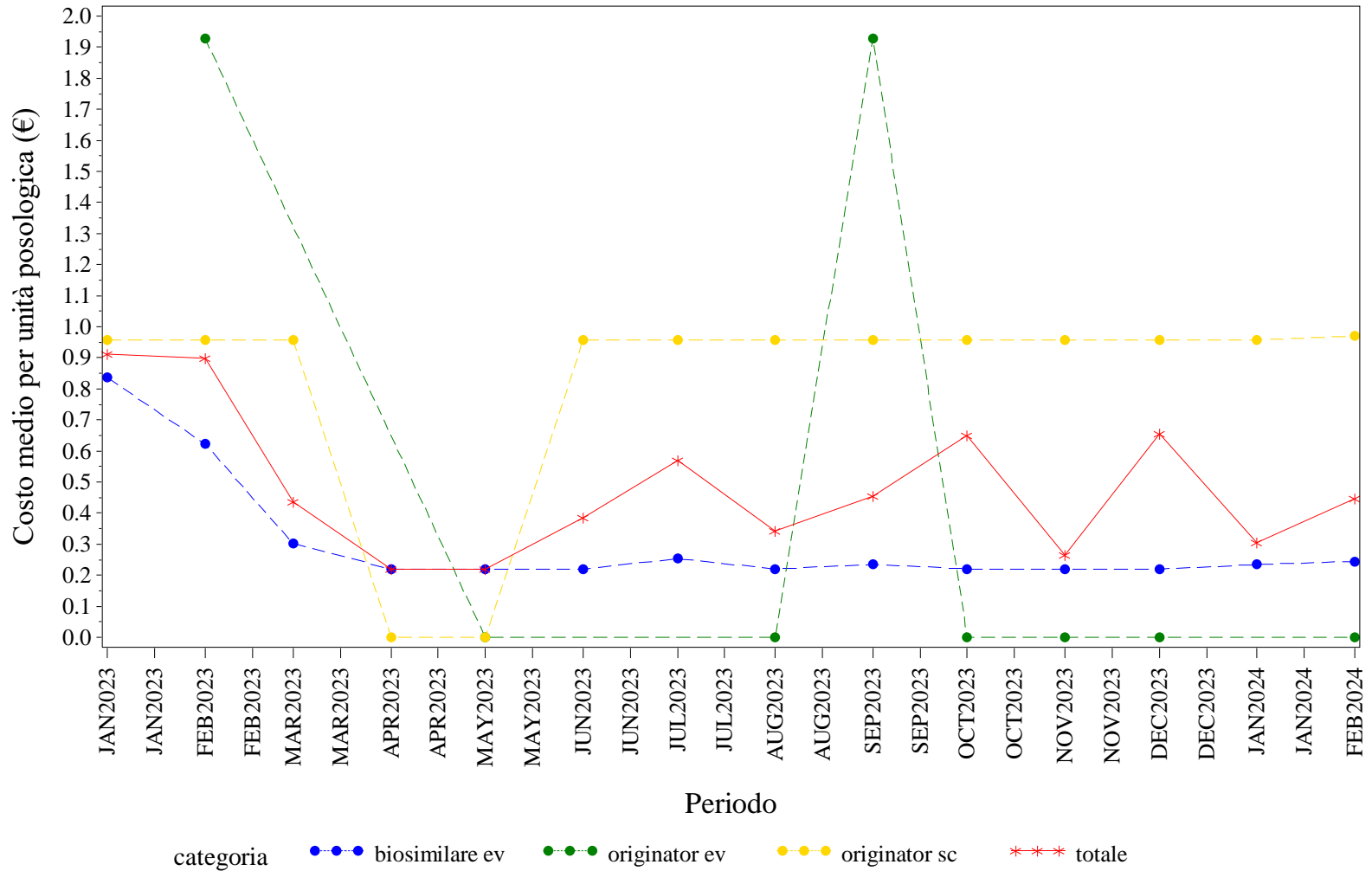

Elaborazione AIFA – Ufficio Monitoraggio della spesa farmaceutica  
Dato NSIS/Tracciabilità' aggiornato feb-2024

### BASILICATA. SOMATROPINE - Andamento mensile del prezzo medio per confezione per la categoria terapeutica (ATC IV)

(Fonte: NSIS-Tracciabilità del farmaco)

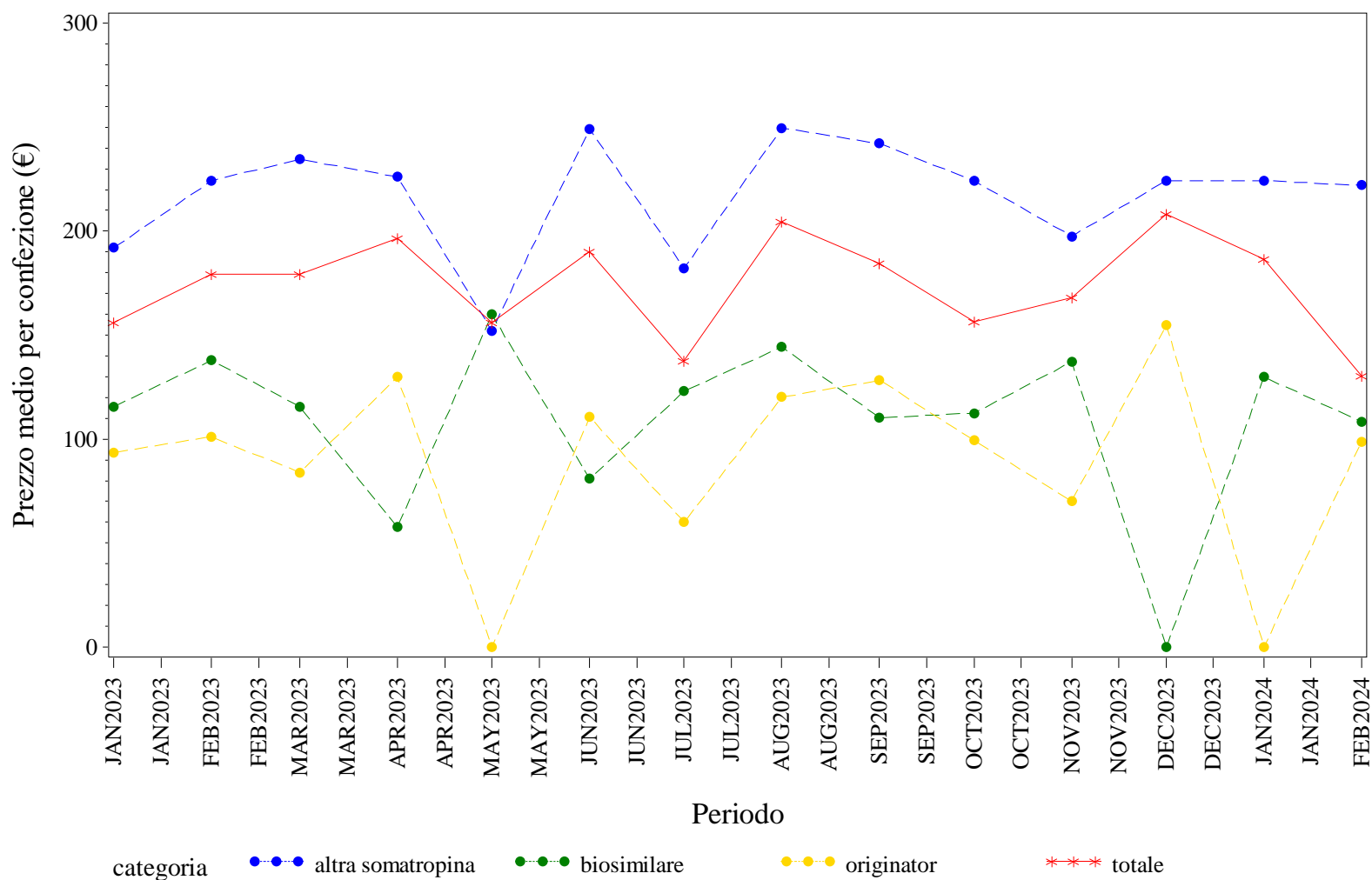

Elaborazione AIFA – Ufficio Monitoraggio della spesa farmaceutica  
 Dato NSIS/Tracciabilità' aggiornato feb-2024

## BASILICATA. SOMATROPINE - Andamento mensile del costo medio per DDD per la categoria terapeutica (ATC IV)

(Fonte: NSIS-Tracciabilità del farmaco)

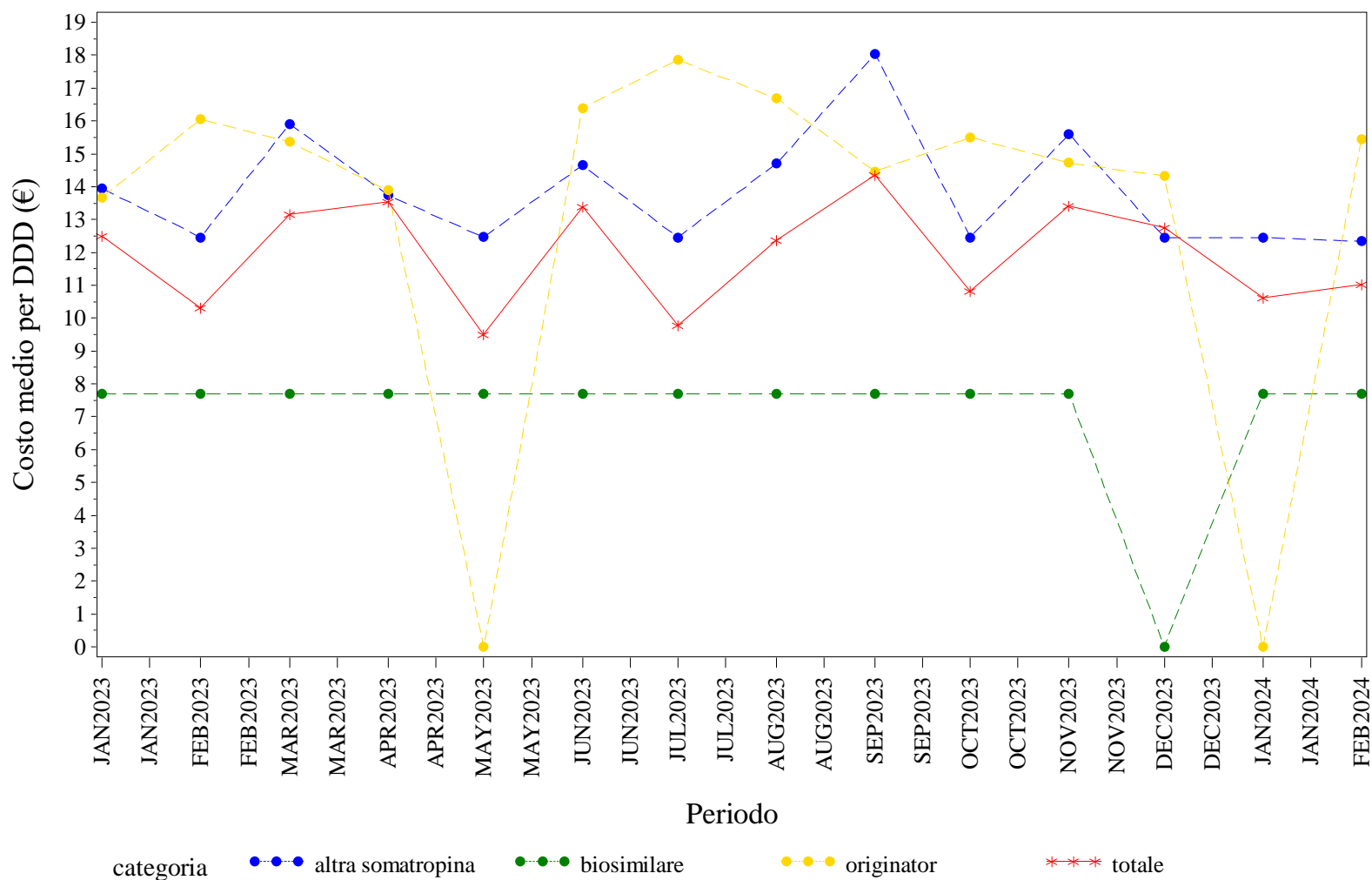

Elaborazione AIFA – Ufficio Monitoraggio della spesa farmaceutica  
 Dato NSIS/Tracciabilità' aggiornato feb-2024



## BASILICATA. SOMATROPINE - Andamento mensile del costo medio per unità posologica per la categoria terapeutica (ATC IV)

(Fonte: NSIS-Tracciabilità del farmaco)

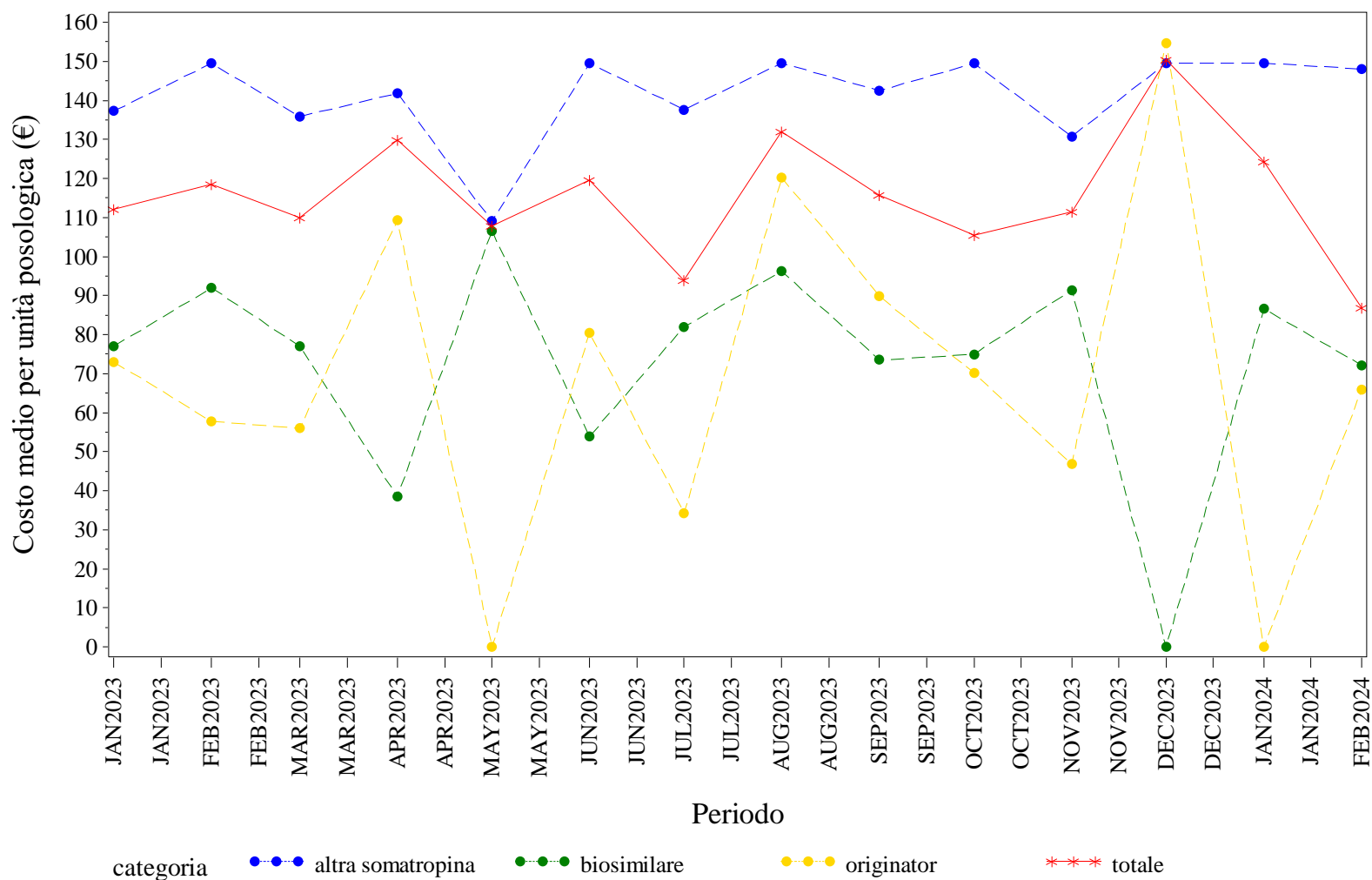

Elaborazione AIFA – Ufficio Monitoraggio della spesa farmaceutica  
 Dato NSIS/Tracciabilità' aggiornato feb-2024

## BASILICATA. TERIPARATIDE - Andamento mensile del prezzo medio per confezione per la categoria terapeutica (ATC IV)

(Fonte: NSIS-Tracciabilità del farmaco)

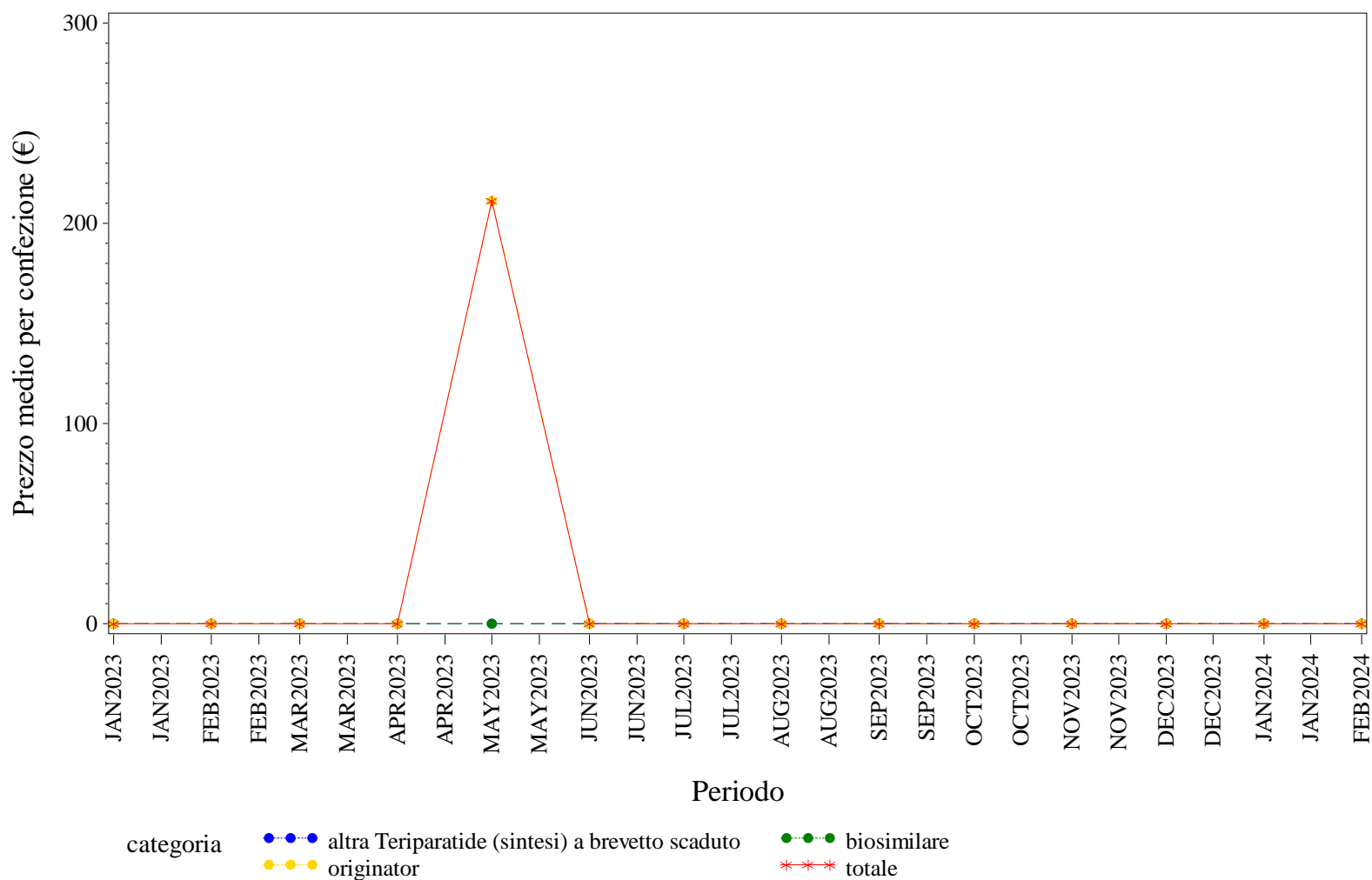

Elaborazione AIFA – Ufficio Monitoraggio della spesa farmaceutica  
 Dato NSIS/Tracciabilità' aggiornato feb-2024

### BASILICATA. TERIPARATIDE - Andamento mensile del costo medio per DDD per la categoria terapeutica (ATC IV)

(Fonte: NSIS-Tracciabilità del farmaco)

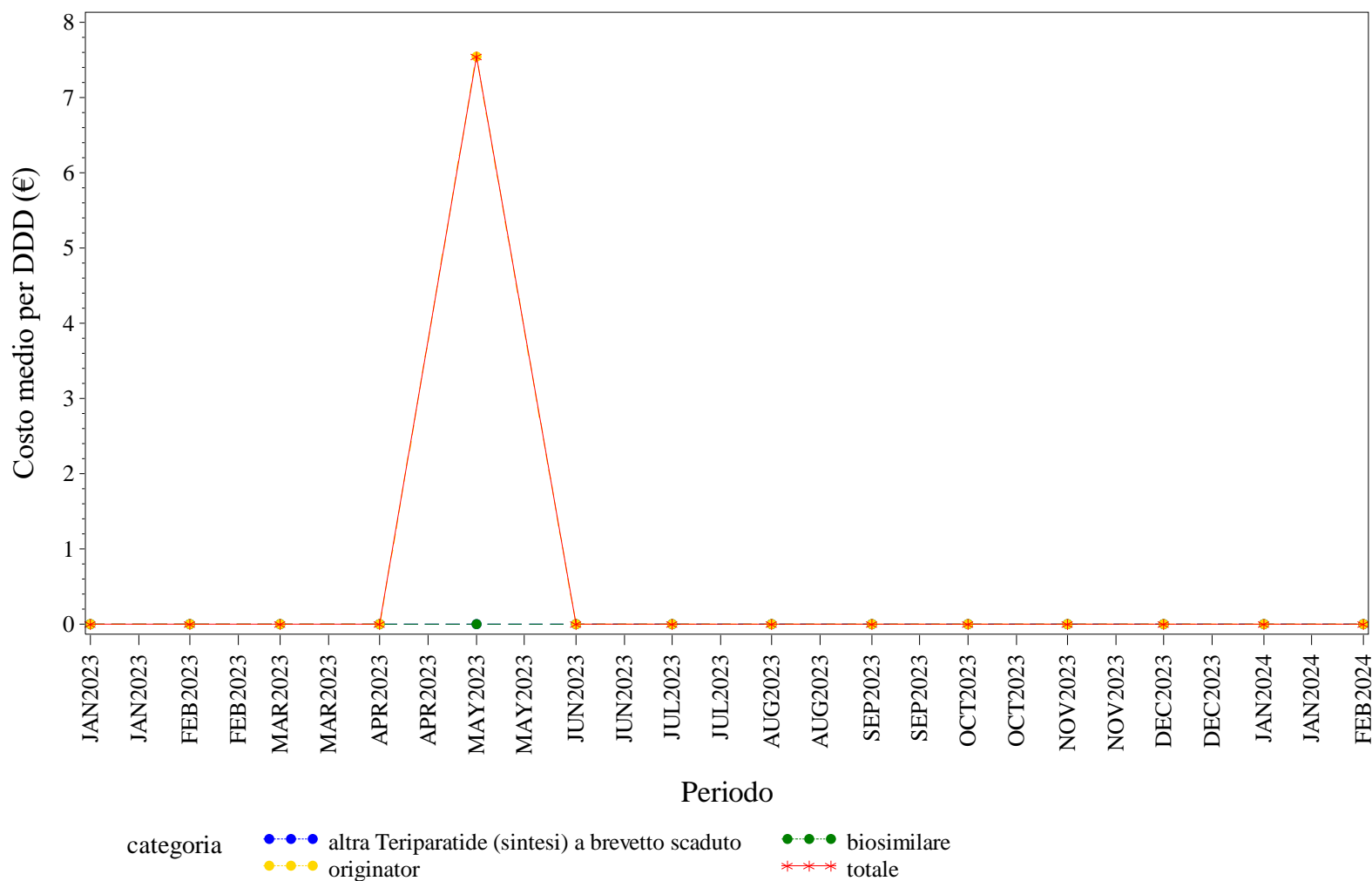

Elaborazione AIFA – Ufficio Monitoraggio della spesa farmaceutica  
 Dato NSIS/Tracciabilità' aggiornato feb-2024

BASILICATA. TERIPARATIDE - Andamento mensile del costo medio per unità posologica per la categoria terapeutica (ATC IV)  
(Fonte: NSIS-Tracciabilità del farmaco)

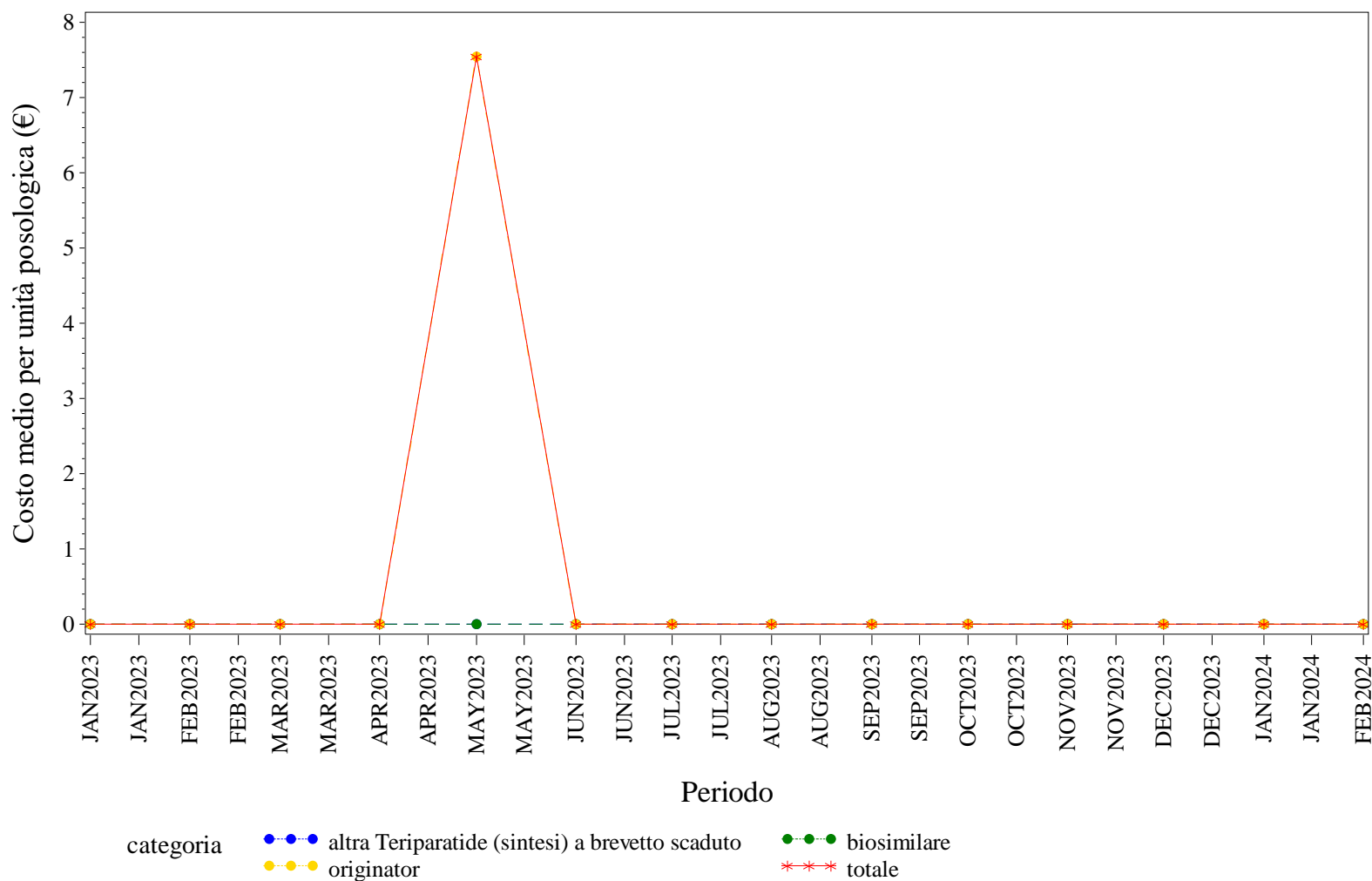

Elaborazione AIFA – Ufficio Monitoraggio della spesa farmaceutica  
Dato NSIS/Tracciabilità' aggiornato feb-2024

## BASILICATA. TOCILIZUMAB - Andamento mensile del prezzo medio per confezione per la categoria terapeutica (ATC IV)

(Fonte: NSIS-Tracciabilità del farmaco)

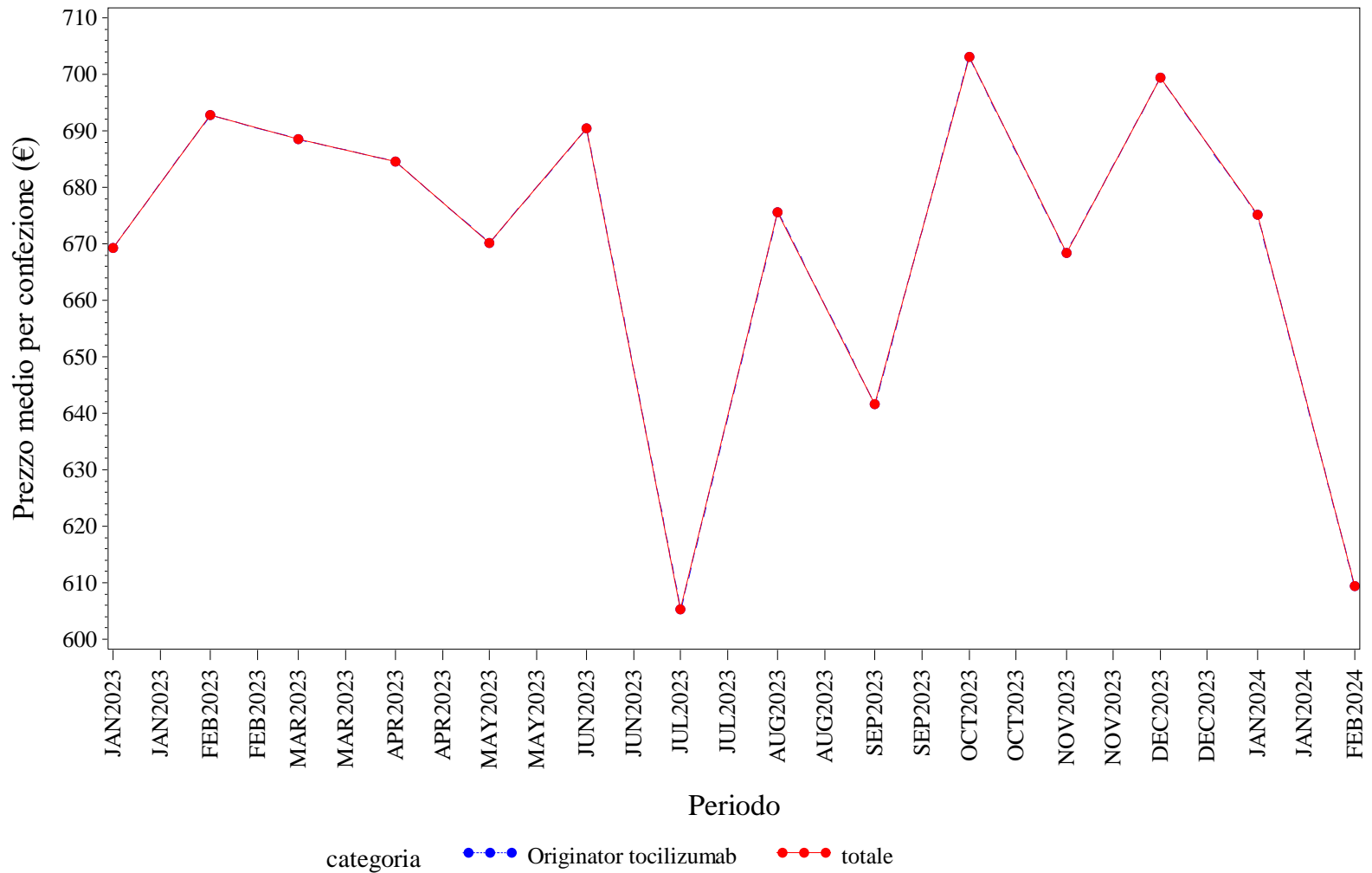

Elaborazione AIFA – Ufficio Monitoraggio della spesa farmaceutica  
Dato NSIS/Tracciabilità' aggiornato feb-2024

### BASILICATA. TOCILIZUMAB - Andamento mensile del costo medio per DDD per la categoria terapeutica (ATC IV)

(Fonte: NSIS-Tracciabilità del farmaco)

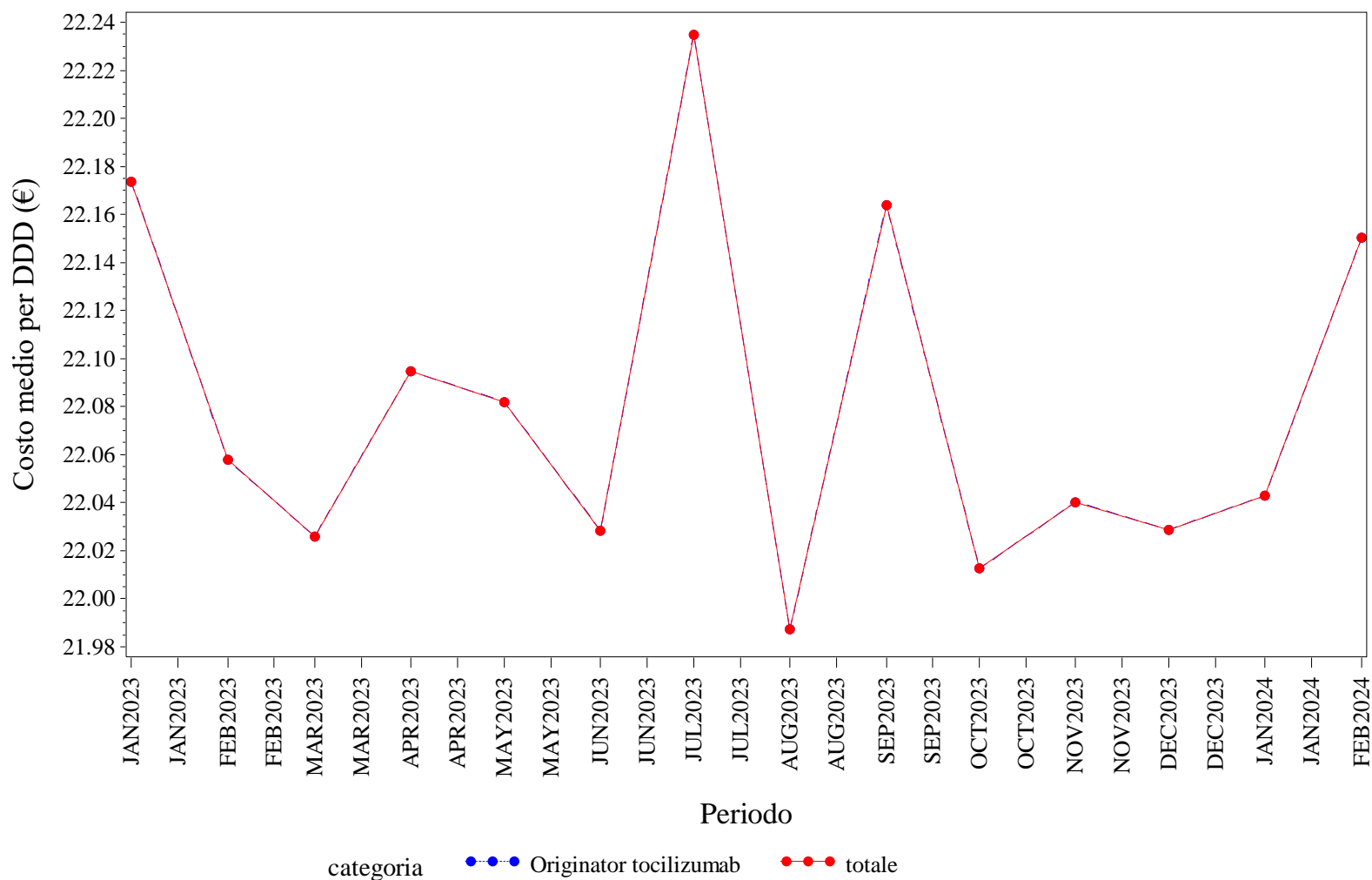

Elaborazione AIFA – Ufficio Monitoraggio della spesa farmaceutica  
 Dato NSIS/Tracciabilità' aggiornato feb-2024

### BASILICATA. TOCILIZUMAB - Andamento mensile del costo medio per unità posologica per la categoria terapeutica (ATC IV)

(Fonte: NSIS-Tracciabilità del farmaco)

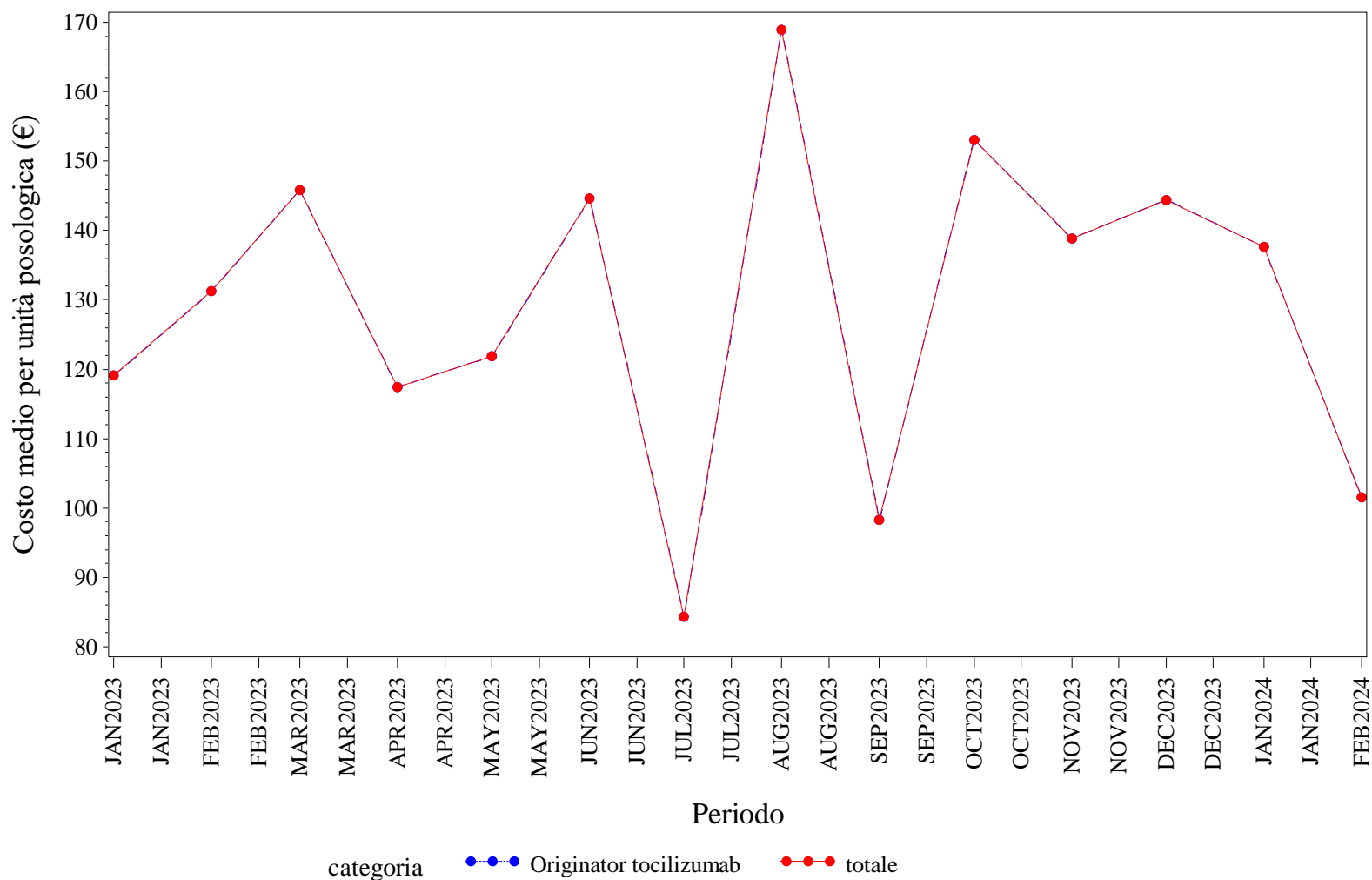

Elaborazione AIFA – Ufficio Monitoraggio della spesa farmaceutica  
 Dato NSIS/Tracciabilità' aggiornato feb-2024

### BASILICATA. TRASTUZUMAB - Andamento mensile del prezzo medio per confezione per la categoria terapeutica (ATC IV)

(Fonte: NSIS-Tracciabilità del farmaco)

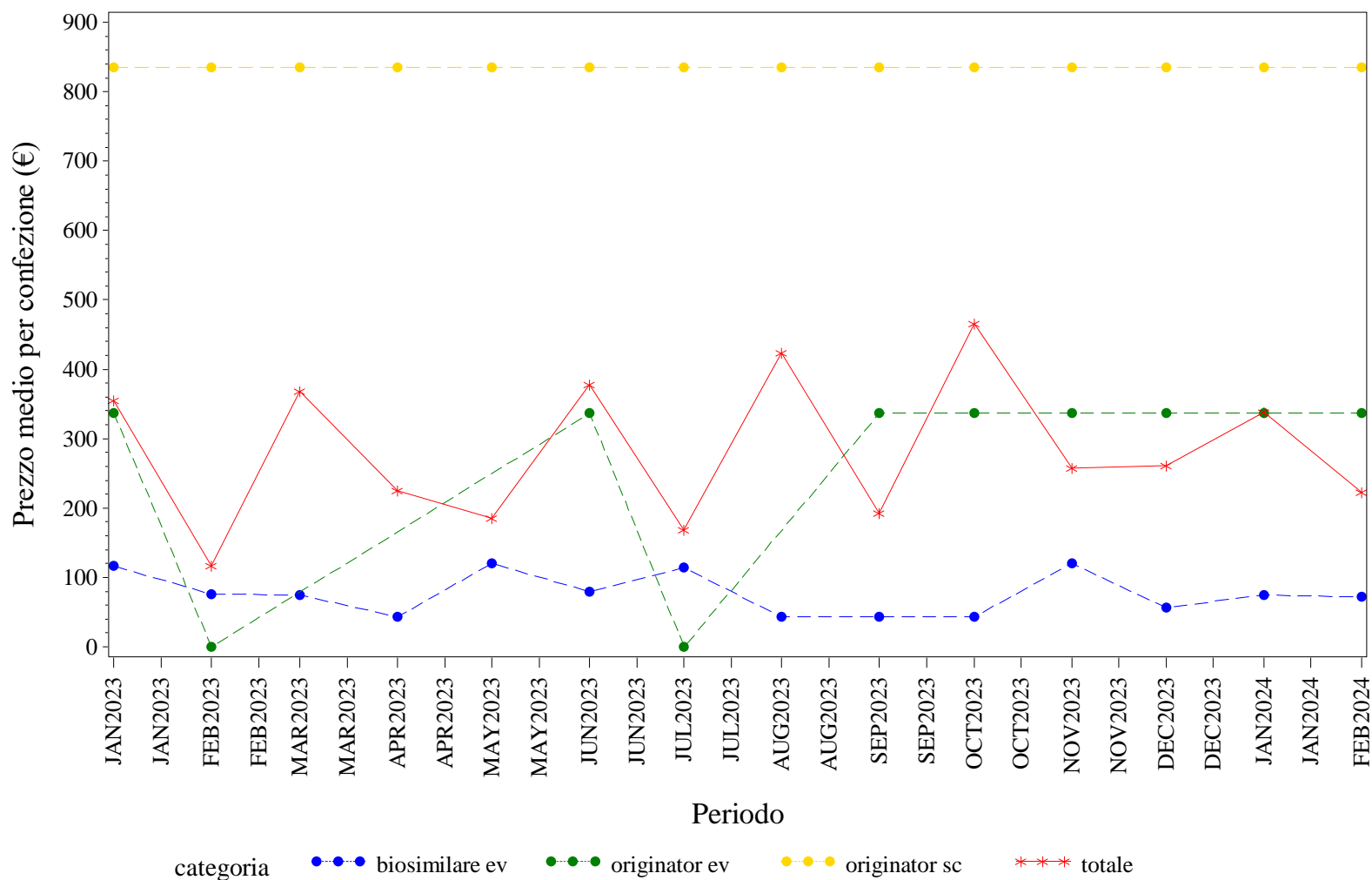

Elaborazione AIFA – Ufficio Monitoraggio della spesa farmaceutica  
 Dato NSIS/Tracciabilità' aggiornato feb-2024



### BASILICATA. TRASTUZUMAB - Andamento mensile del costo medio per DDD per la categoria terapeutica (ATC IV)

(Fonte: NSIS-Tracciabilità del farmaco)

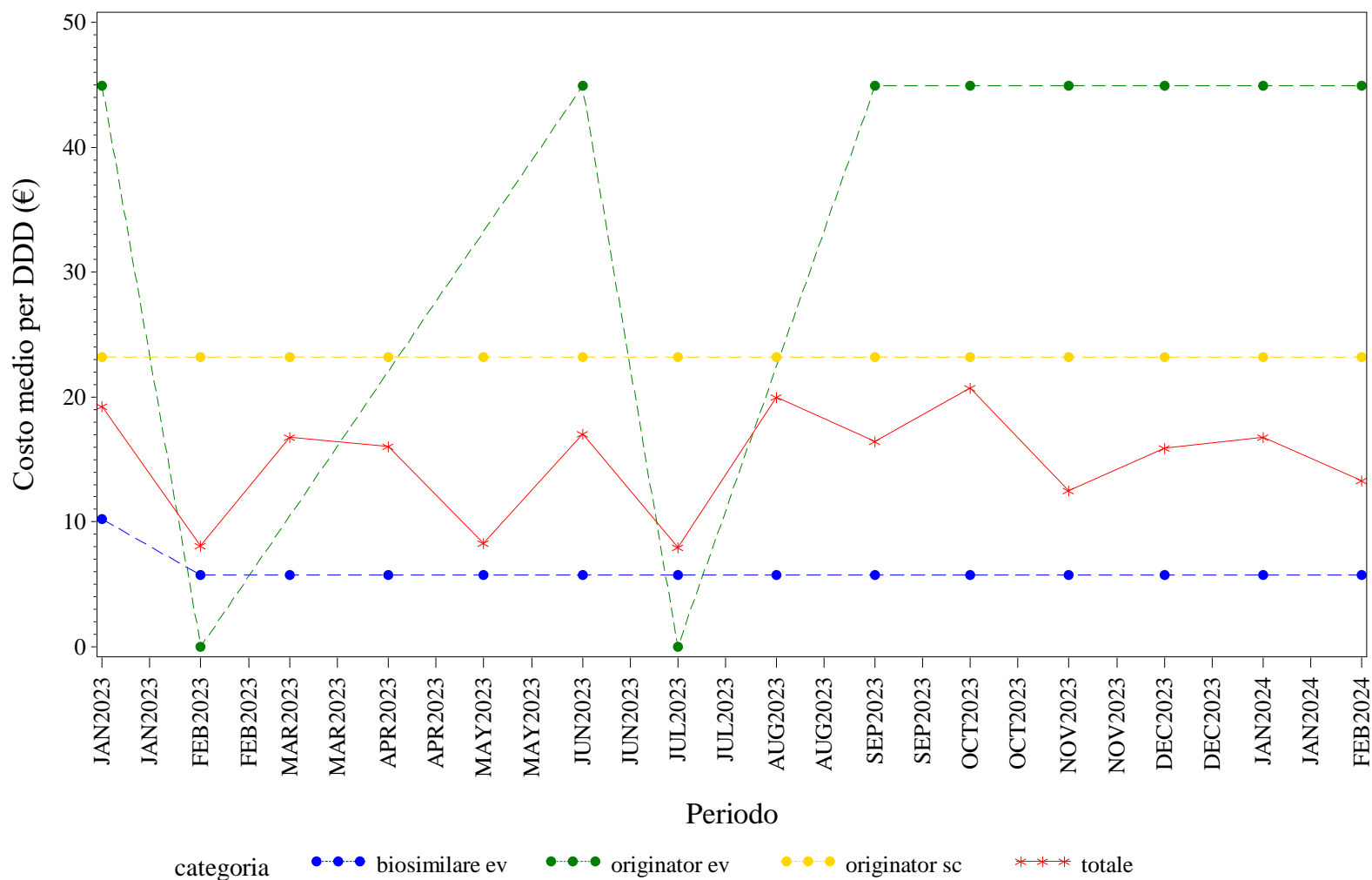

Elaborazione AIFA – Ufficio Monitoraggio della spesa farmaceutica  
 Dato NSIS/Tracciabilità' aggiornato feb-2024

## BASILICATA. TRASTUZUMAB - Andamento mensile del costo medio per unità posologica per la categoria terapeutica (ATC IV)

(Fonte: NSIS-Tracciabilità del farmaco)

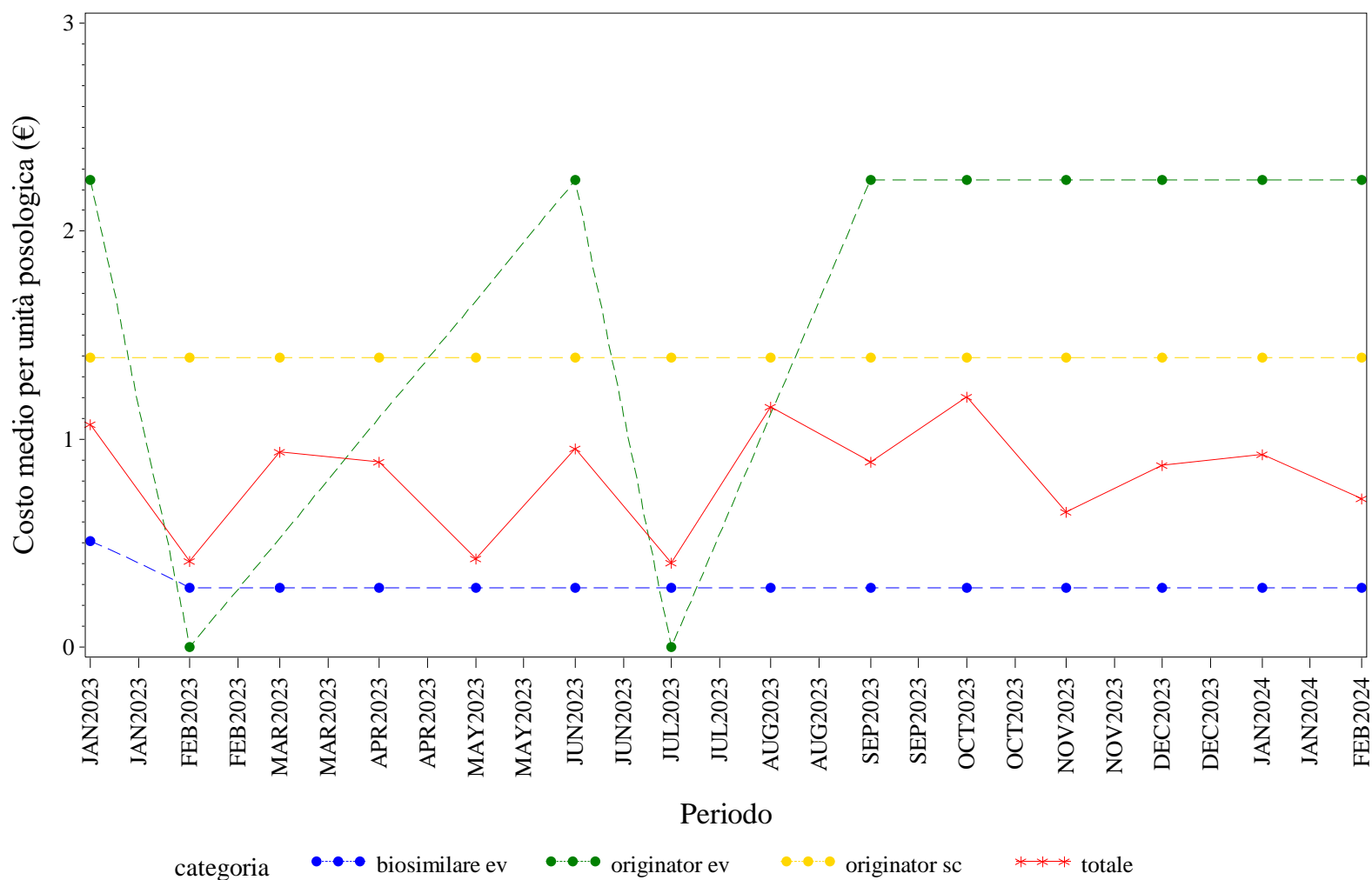

Elaborazione AIFA – Ufficio Monitoraggio della spesa farmaceutica  
 Dato NSIS/Tracciabilità' aggiornato feb-2024





# **CALABRIA. Trend mensile del prezzo medio per confezione, DDD, unità posologica per la categoria terapeutica (ATC IV)**

### CALABRIA. ANTI TNF-ALFA - Andamento mensile del prezzo medio per confezione per la categoria terapeutica (ATC IV)

(Fonte: NSIS-Tracciabilità del farmaco)

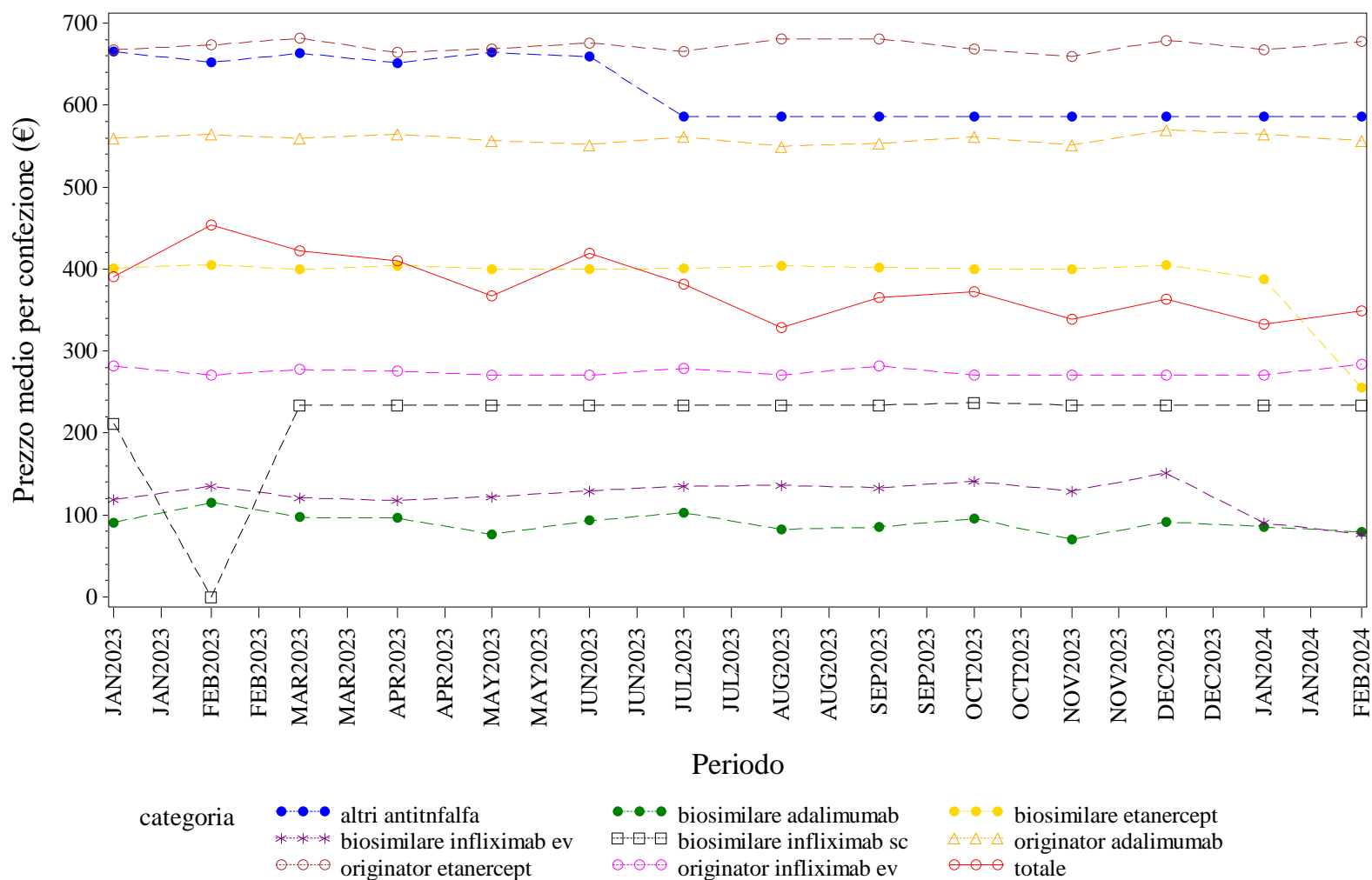

Elaborazione AIFA – Ufficio Monitoraggio della spesa farmaceutica  
 Dato NSIS/Tracciabilità' aggiornato feb-2024

### CALABRIA. ANTI TNF-ALFA - Andamento mensile del costo medio per DDD per la categoria terapeutica (ATC IV)

(Fonte: NSIS-Tracciabilità del farmaco)

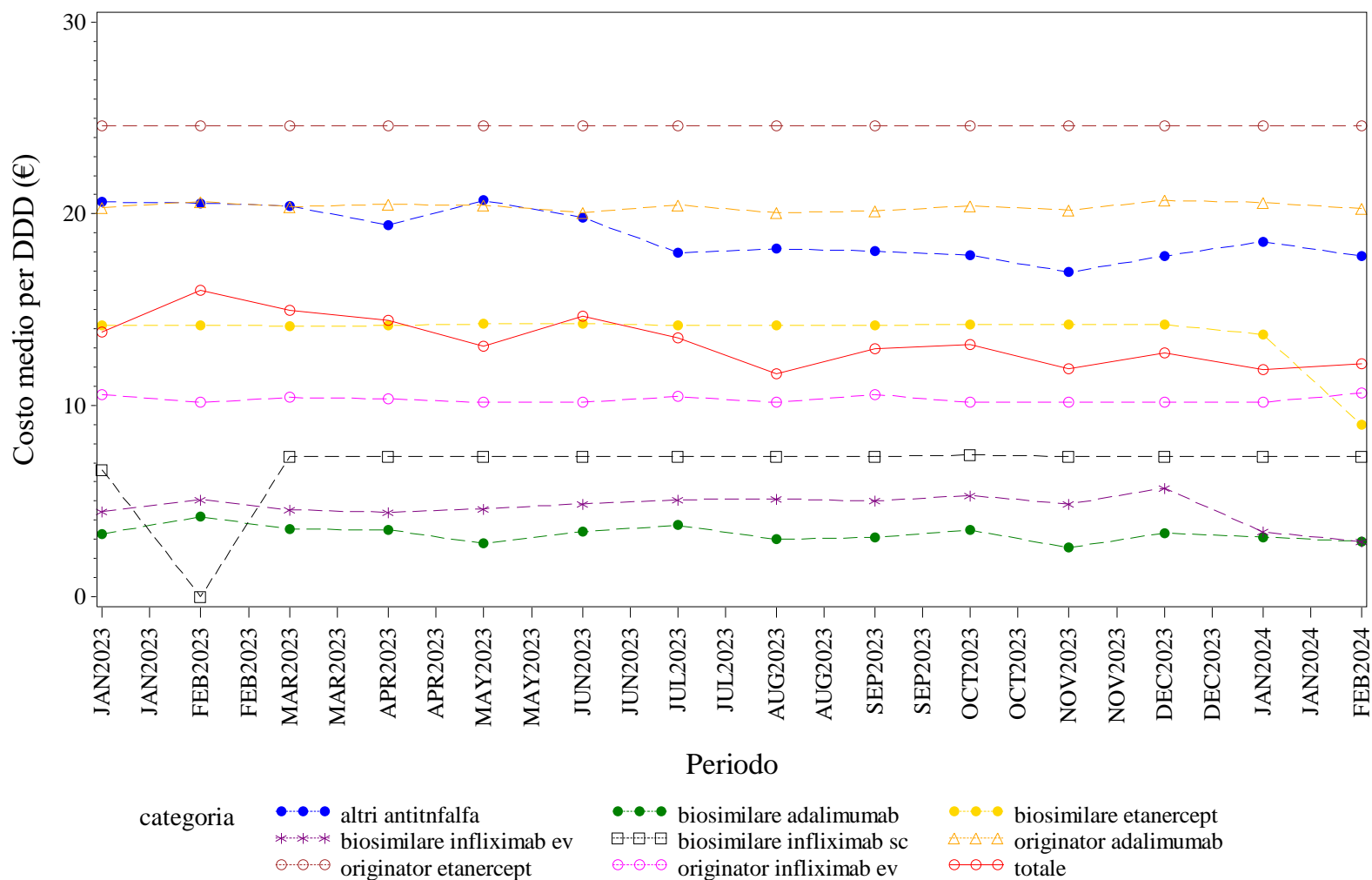

Elaborazione AIFA – Ufficio Monitoraggio della spesa farmaceutica  
 Dato NSIS/Tracciabilità' aggiornato feb-2024

CALABRIA. ANTI TNF-ALFA - Andamento mensile del costo medio per unità posologica per la categoria terapeutica (ATC IV)

(Fonte: NSIS-Tracciabilità del farmaco)

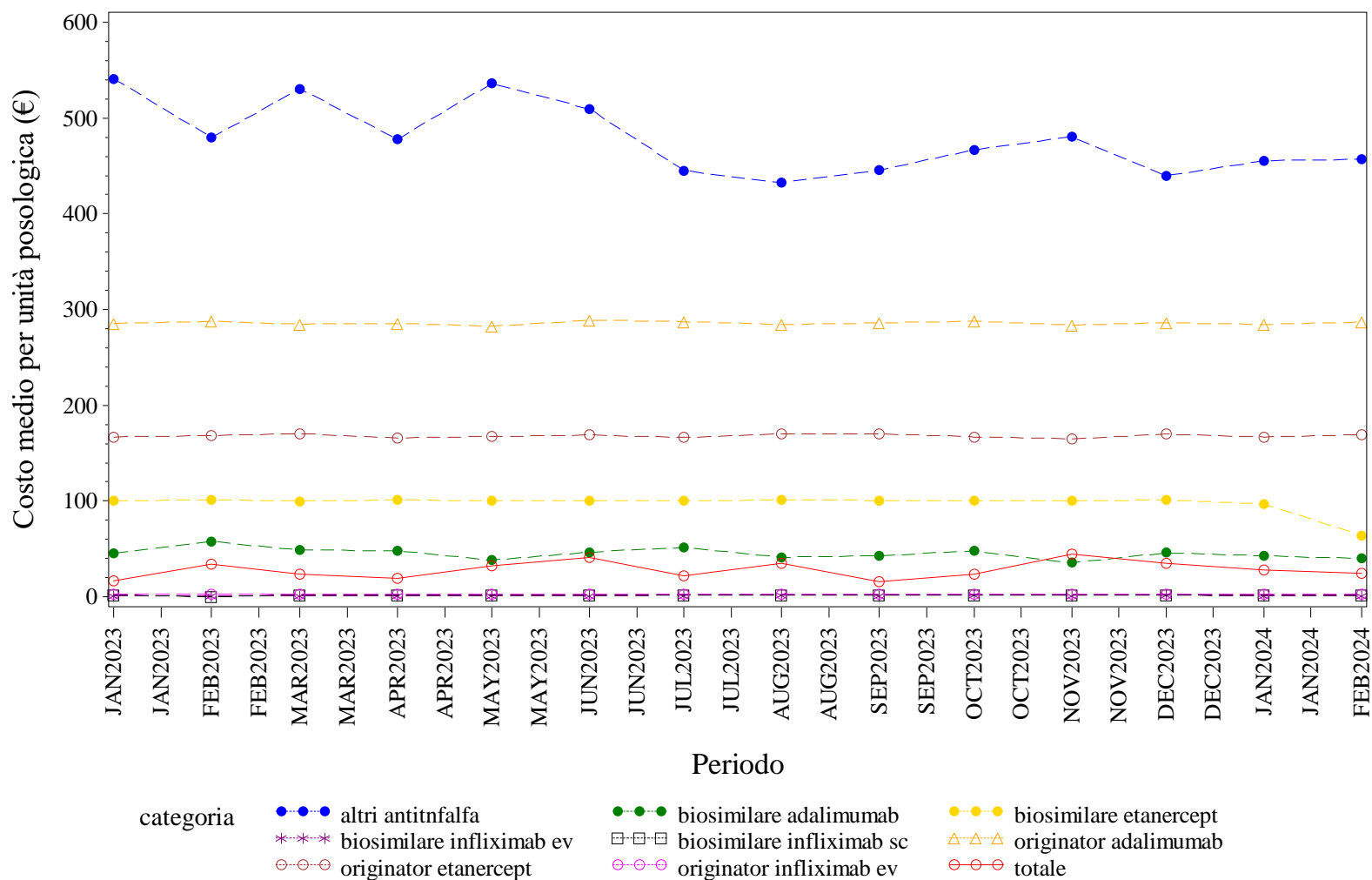

Elaborazione AIFA – Ufficio Monitoraggio della spesa farmaceutica  
 Dato NSIS/Tracciabilità' aggiornato feb-2024

## CALABRIA. BEVACIZUMAB - Andamento mensile del prezzo medio per confezione per la categoria terapeutica (ATC IV)

(Fonte: NSIS-Tracciabilità del farmaco)

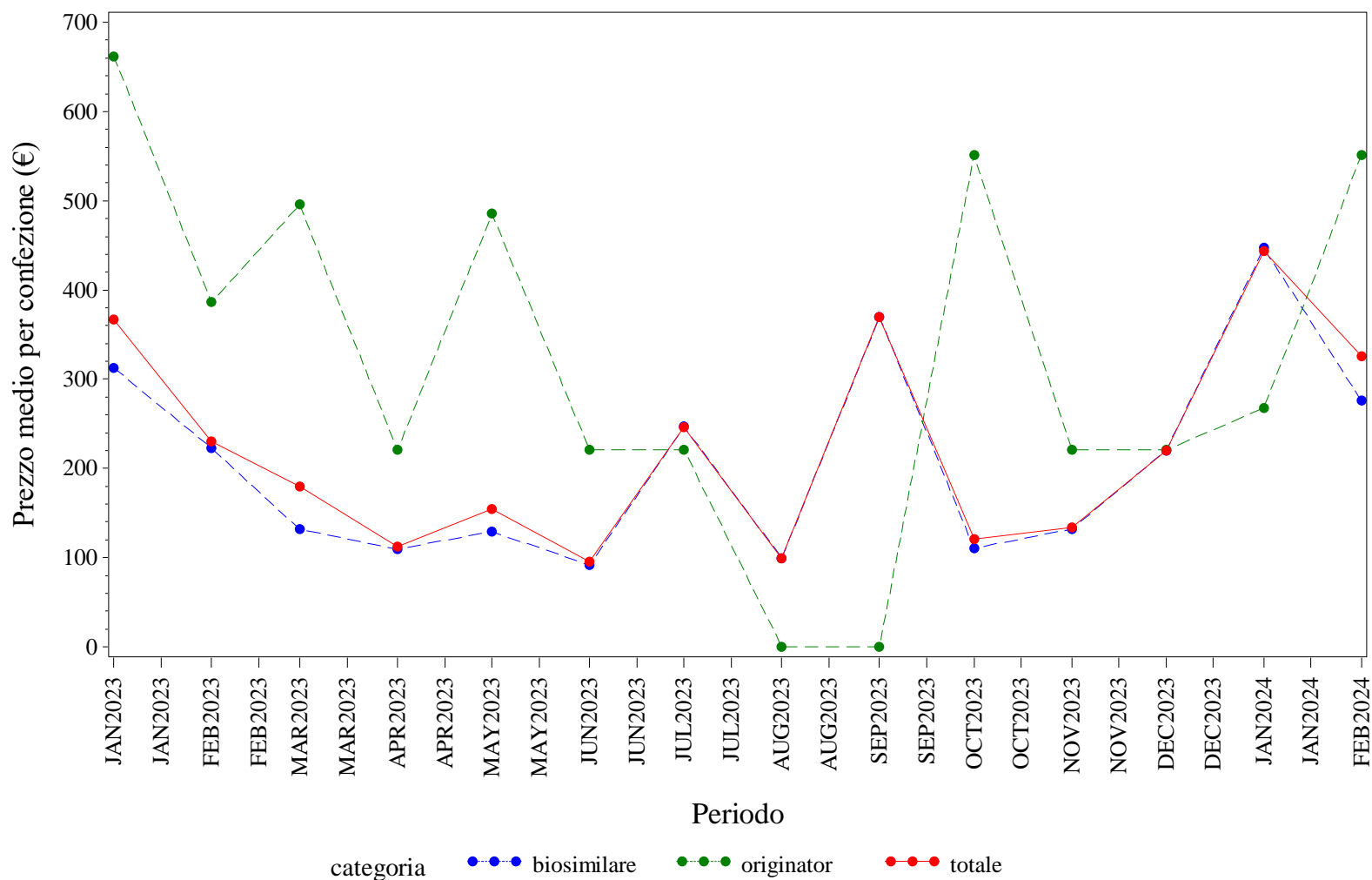

Elaborazione AIFA – Ufficio Monitoraggio della spesa farmaceutica  
 Dato NSIS/Tracciabilità' aggiornato feb-2024



CALABRIA. BEVACIZUMAB - Andamento mensile del costo medio per DDD per la categoria terapeutica (ATC IV)

(Fonte: NSIS-Tracciabilità del farmaco)

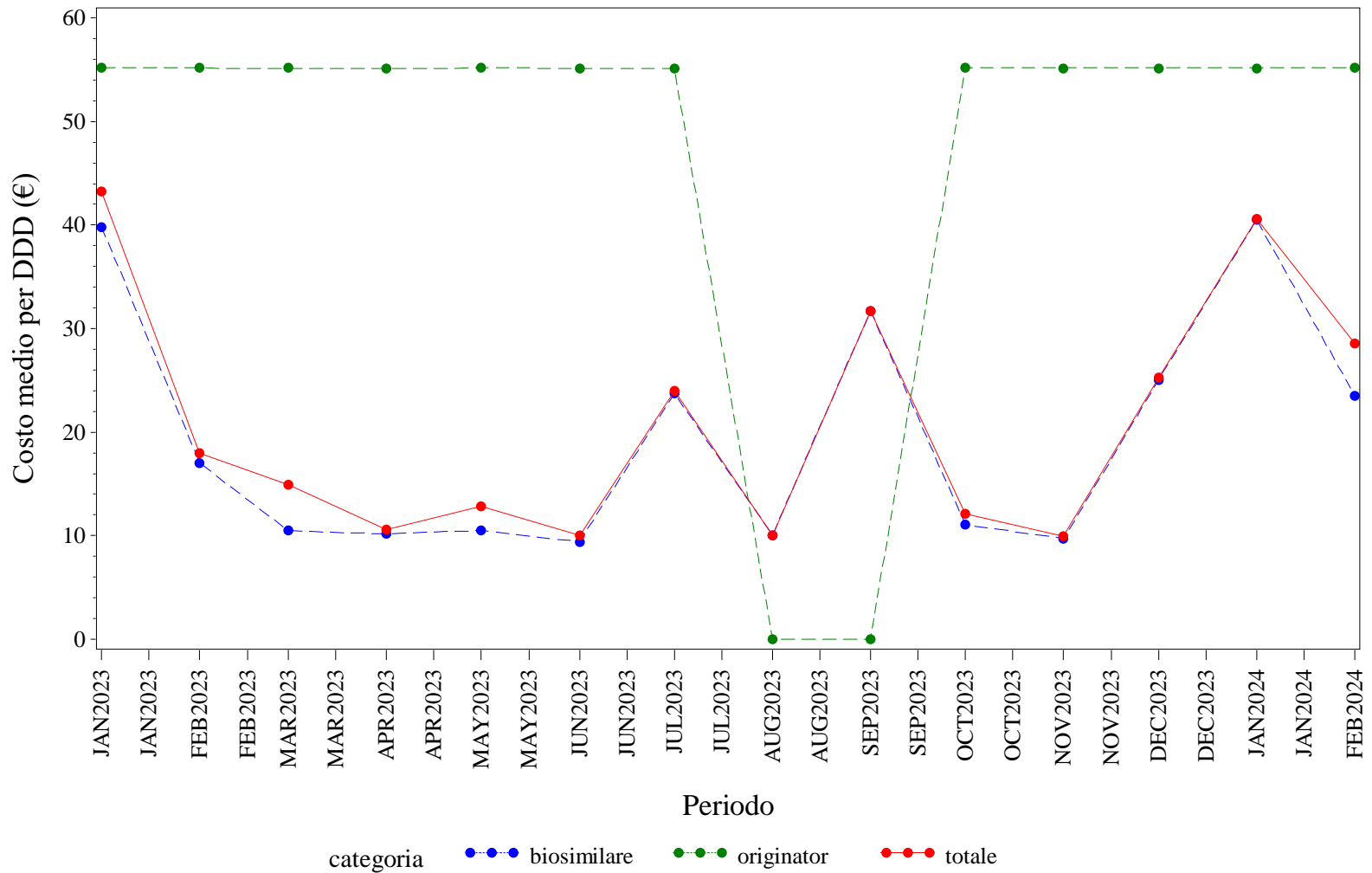

Elaborazione AIFA – Ufficio Monitoraggio della spesa farmaceutica  
 Dato NSIS/Tracciabilità' aggiornato feb-2024

### CALABRIA. BEVACIZUMAB - Andamento mensile del costo medio per unità posologica per la categoria terapeutica (ATC IV)

(Fonte: NSIS-Tracciabilità del farmaco)

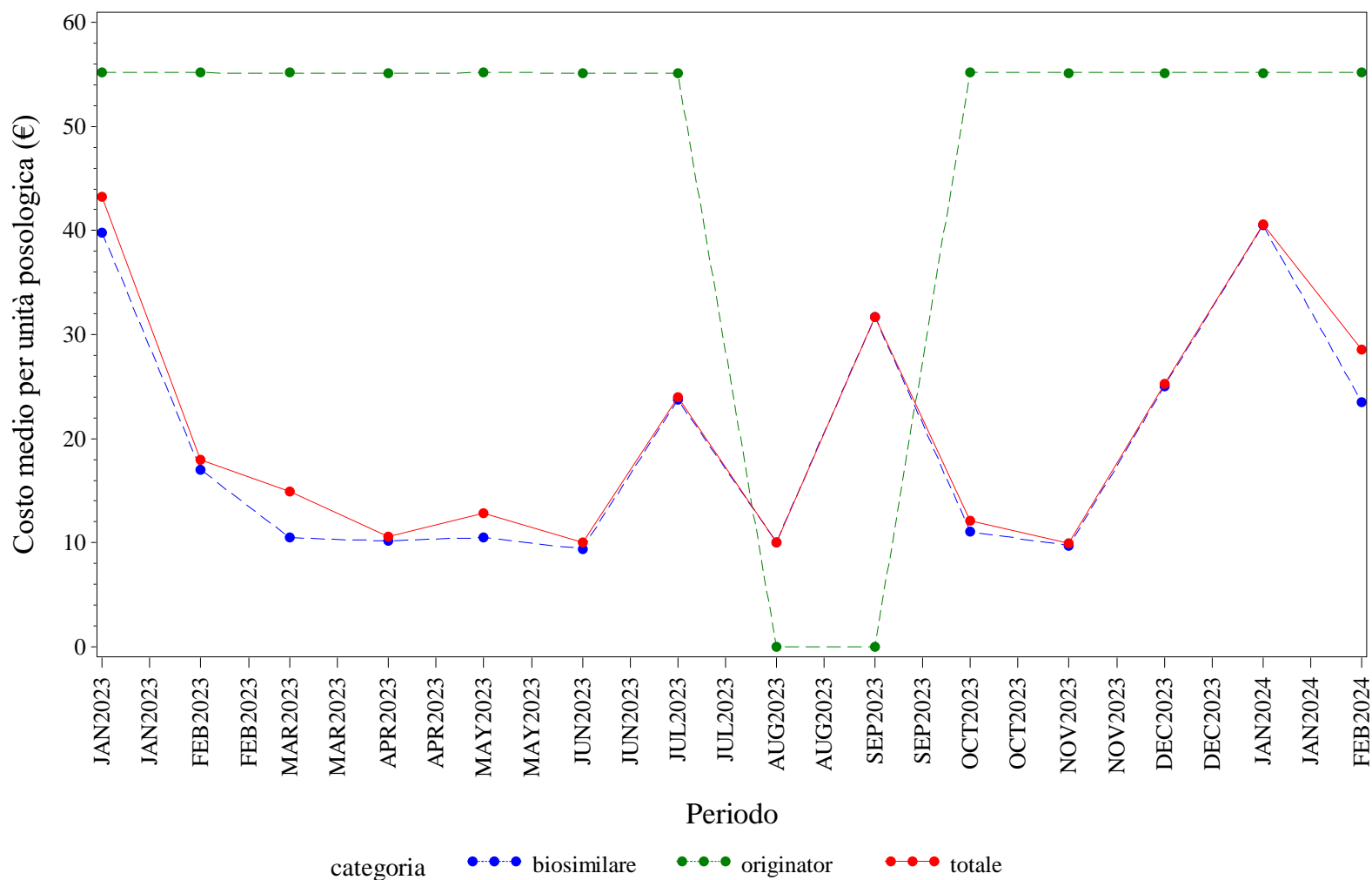

Elaborazione AIFA – Ufficio Monitoraggio della spesa farmaceutica  
 Dato NSIS/Tracciabilità' aggiornato feb-2024

## CALABRIA. ECULIZUMAB - Andamento mensile del prezzo medio per confezione per la categoria terapeutica (ATC IV)

(Fonte: NSIS-Tracciabilità del farmaco)

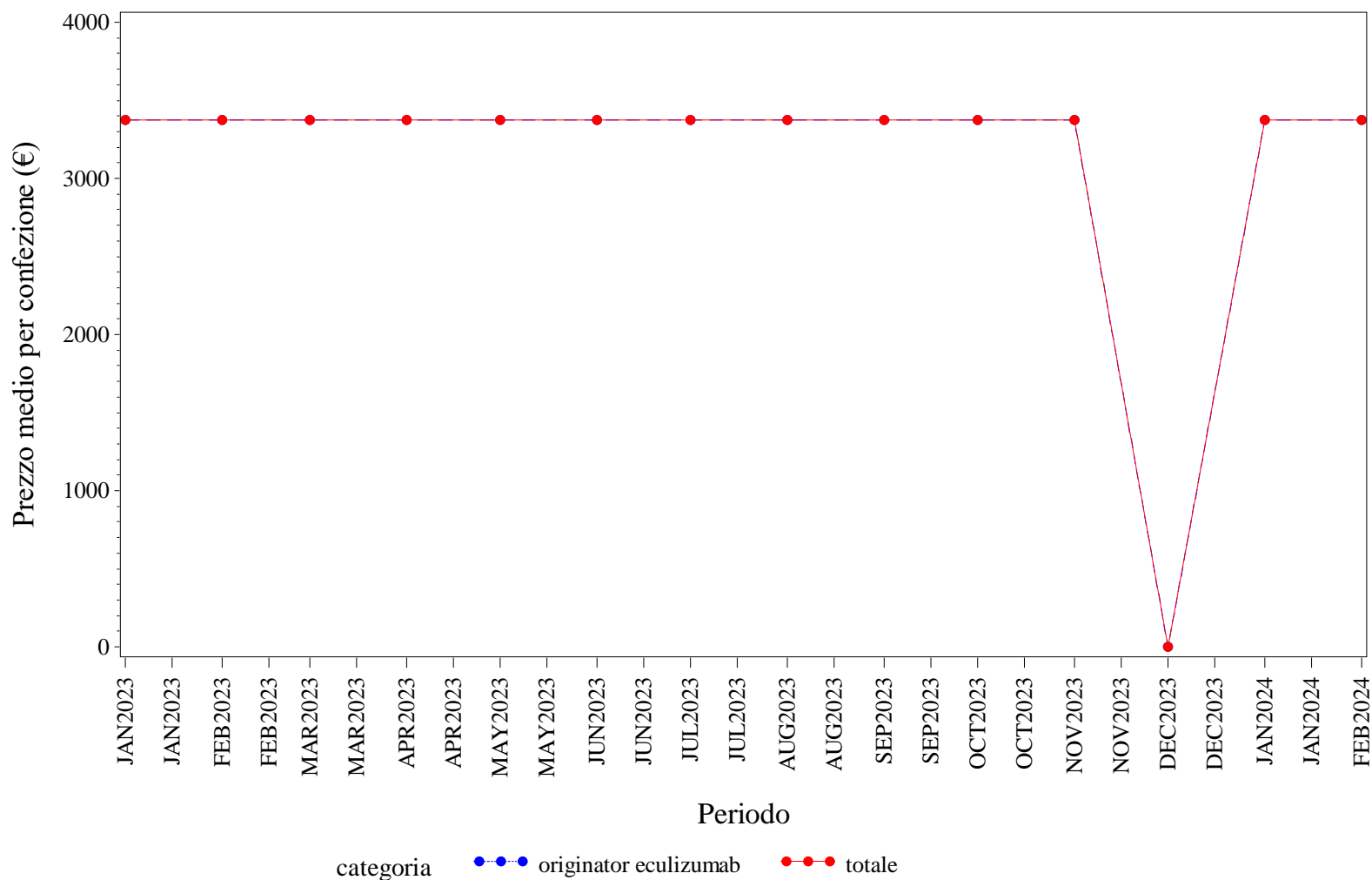

Elaborazione AIFA – Ufficio Monitoraggio della spesa farmaceutica  
Dato NSIS/Tracciabilità' aggiornato feb-2024

## CALABRIA. ECULIZUMAB - Andamento mensile del costo medio per DDD per la categoria terapeutica (ATC IV)

(Fonte: NSIS-Tracciabilità del farmaco)

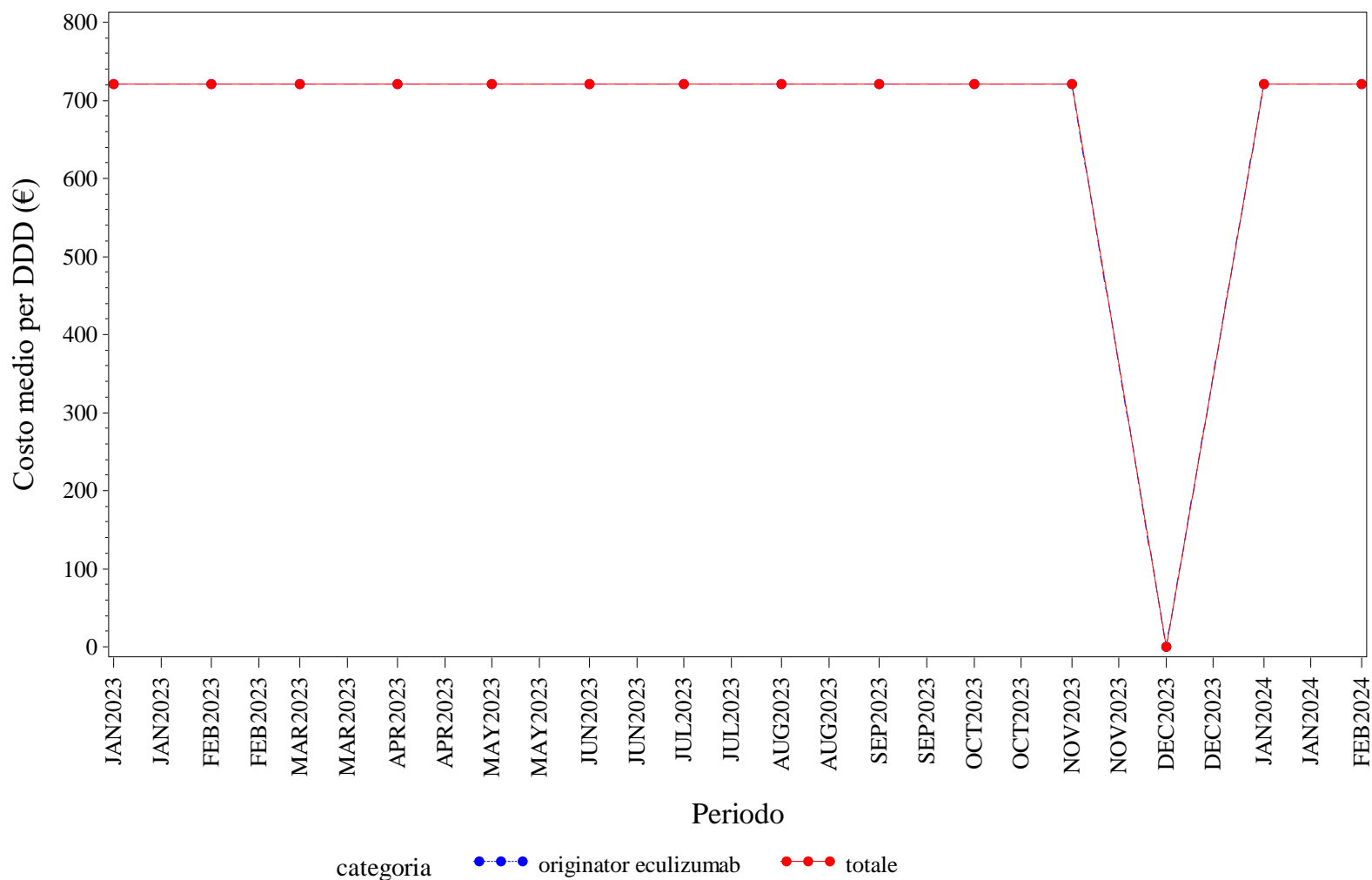

Elaborazione AIFA – Ufficio Monitoraggio della spesa farmaceutica  
Dato NSIS/Tracciabilità' aggiornato feb-2024

### CALABRIA. ECULIZUMAB - Andamento mensile del costo medio per unità posologica per la categoria terapeutica (ATC IV)

(Fonte: NSIS-Tracciabilità del farmaco)

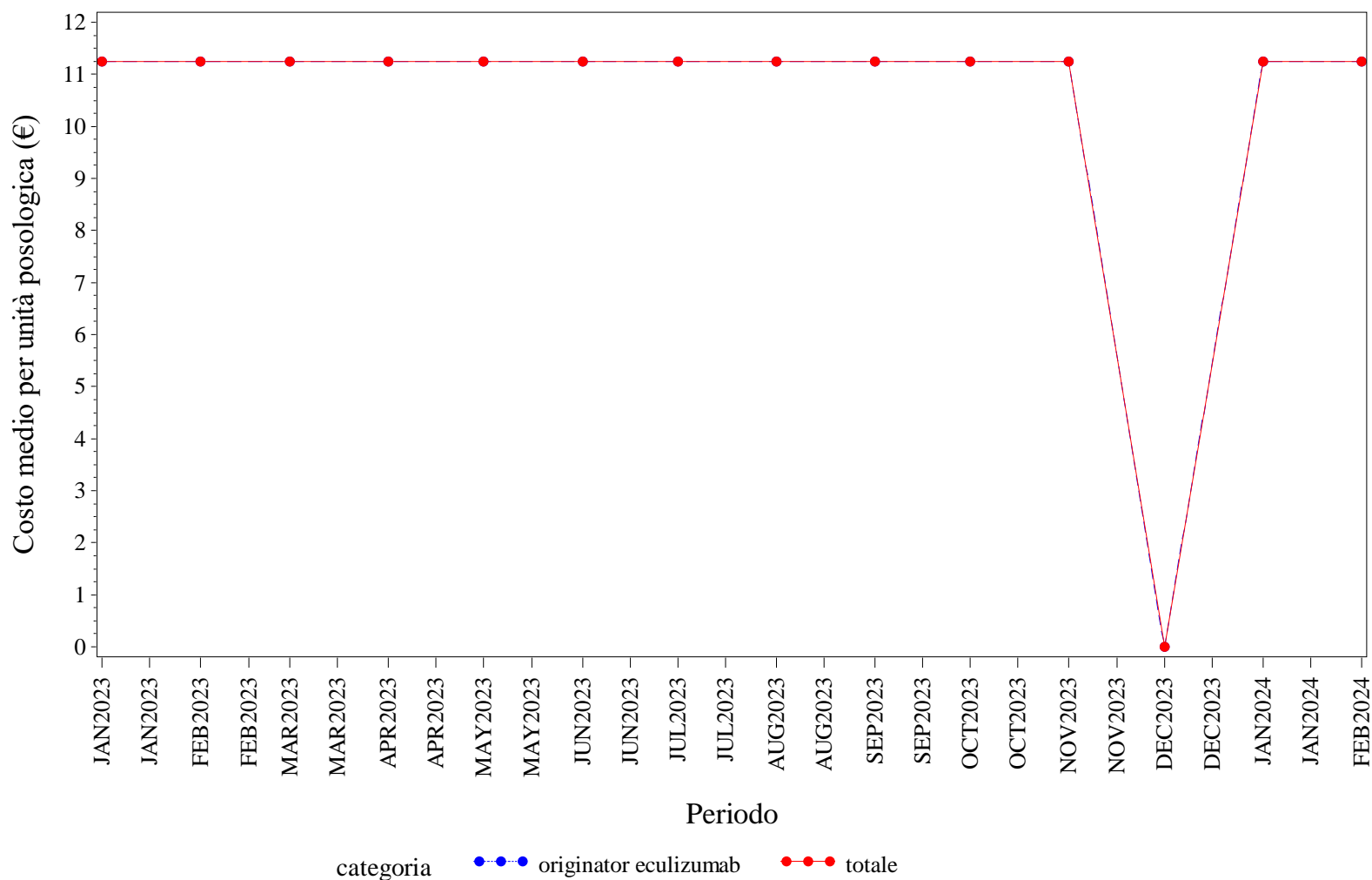

Elaborazione AIFA – Ufficio Monitoraggio della spesa farmaceutica  
 Dato NSIS/Tracciabilità' aggiornato feb-2024

CALABRIA. EPARINE A BASSO PESO MOLECOLARE - Andamento mensile del prezzo medio per confezione per la categoria terapeutica (ATC IV)  
(Fonte: NSIS-Tracciabilità del farmaco)

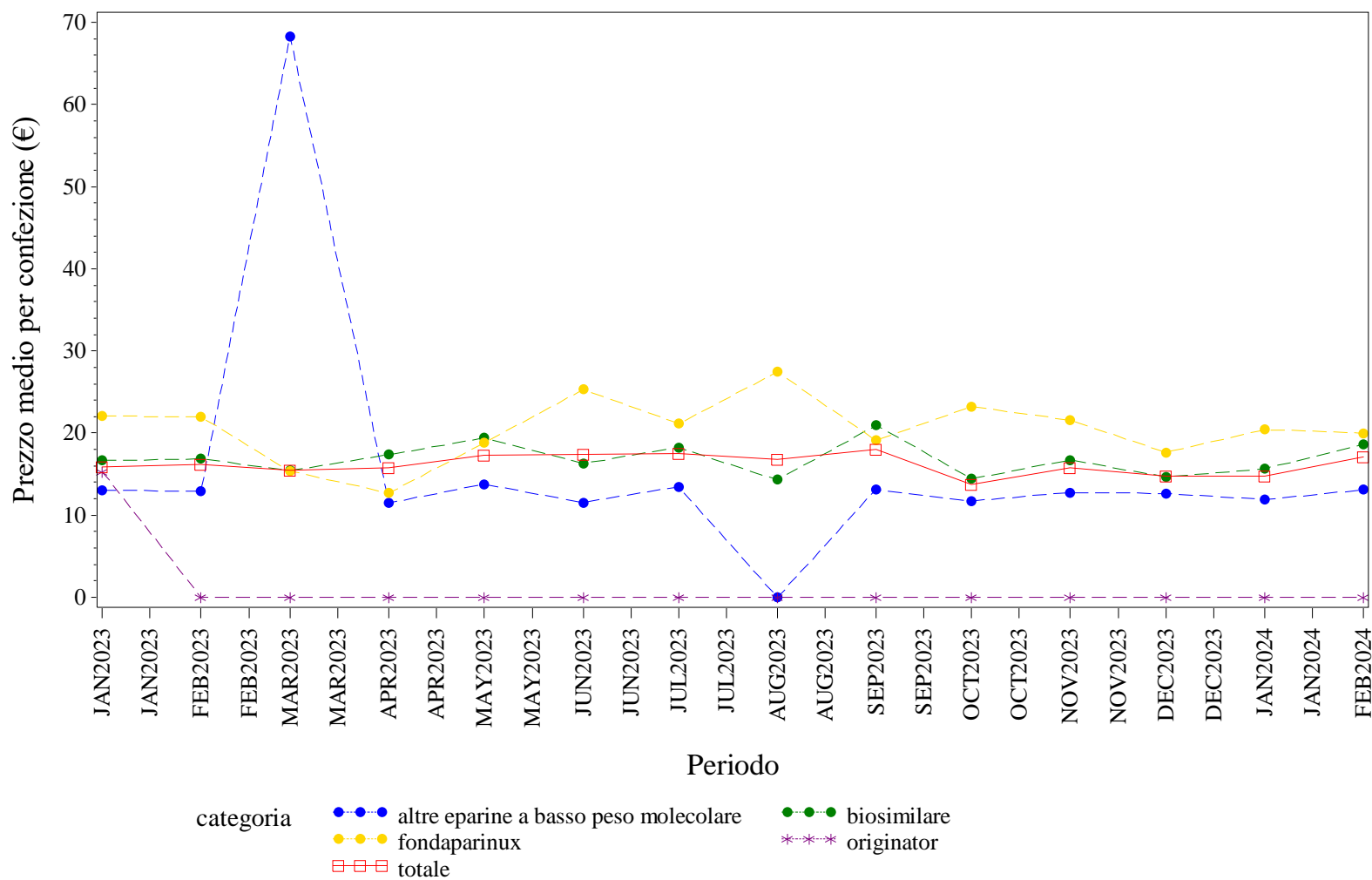

Elaborazione AIFA – Ufficio Monitoraggio della spesa farmaceutica  
Dato NSIS/Tracciabilità' aggiornato feb-2024

CALABRIA. EPARINE A BASSO PESO MOLECOLARE - Andamento mensile del costo medio per DDD per la categoria terapeutica (ATC IV)  
(Fonte: NSIS-Tracciabilità del farmaco)

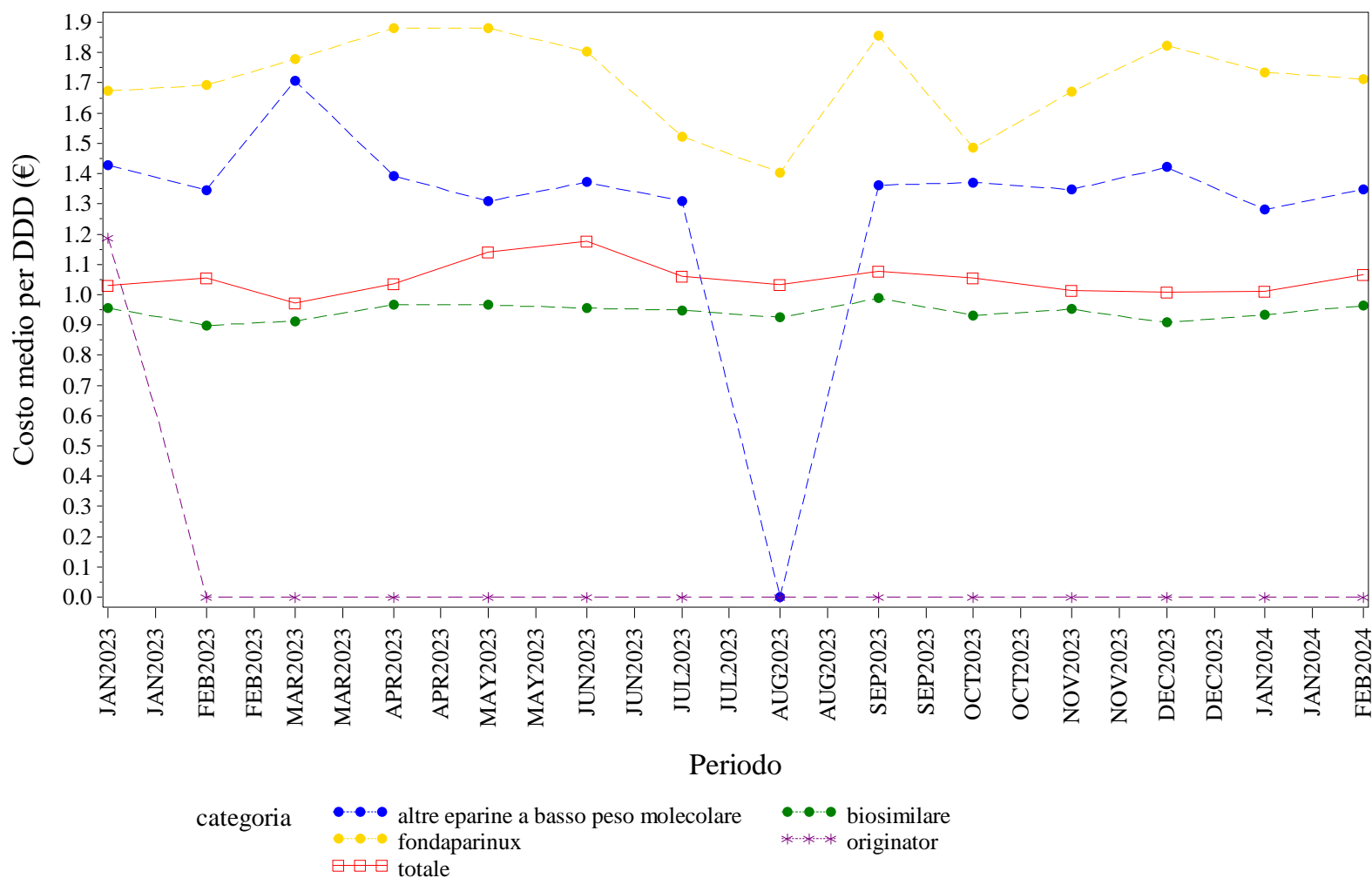

Elaborazione AIFA – Ufficio Monitoraggio della spesa farmaceutica  
Dato NSIS/Tracciabilità' aggiornato feb-2024

CALABRIA. EPARINE A BASSO PESO MOLECOLARE - Andamento mensile del costo medio per unità posologica per la categoria terapeutica (ATC IV)  
(Fonte: NSIS-Tracciabilità del farmaco)

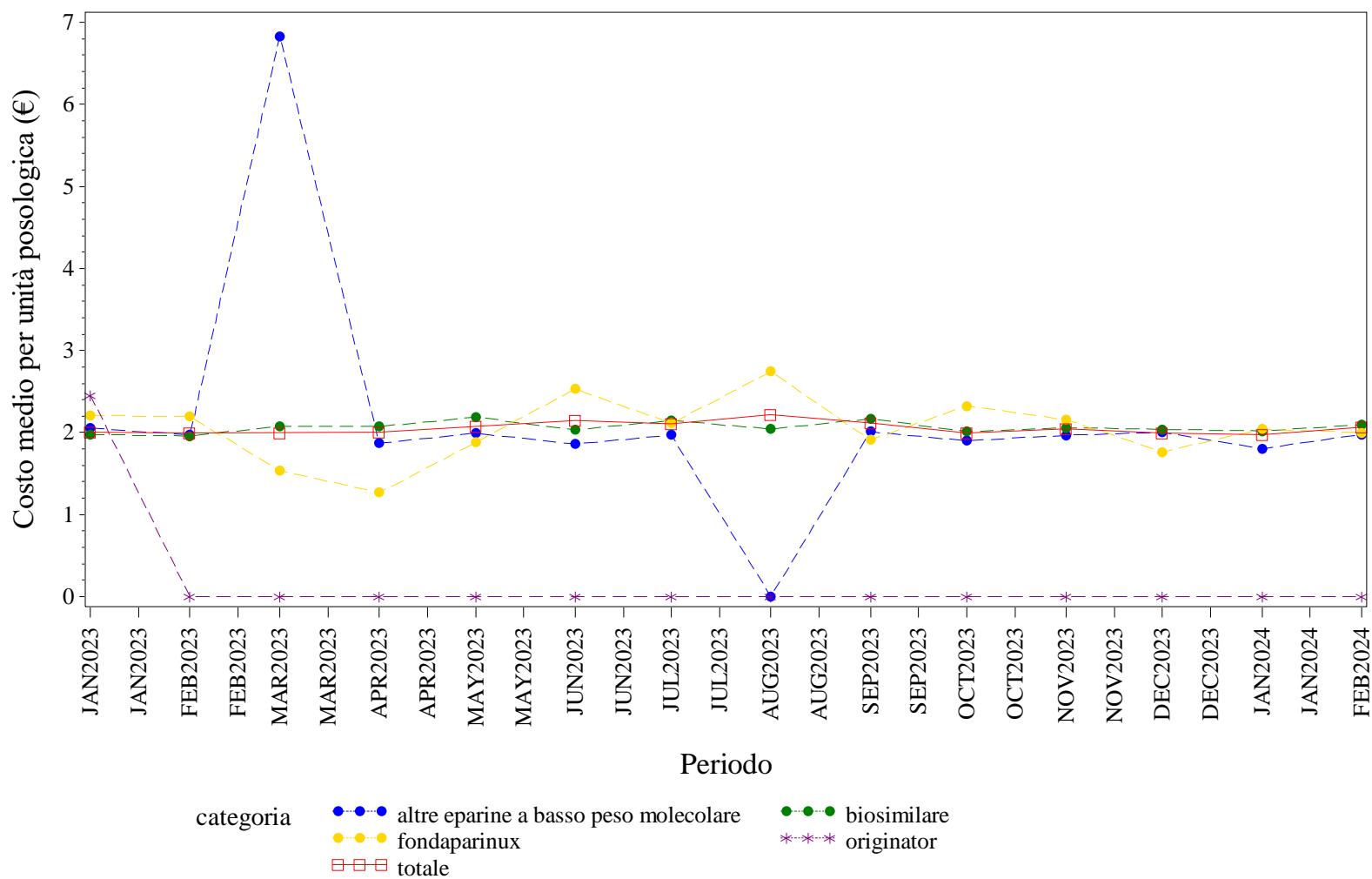

Elaborazione AIFA – Ufficio Monitoraggio della spesa farmaceutica  
Dato NSIS/Tracciabilità' aggiornato feb-2024



## CALABRIA. EPOETINE - Andamento mensile del prezzo medio per confezione per la categoria terapeutica (ATC IV)

(Fonte: NSIS-Tracciabilità del farmaco)

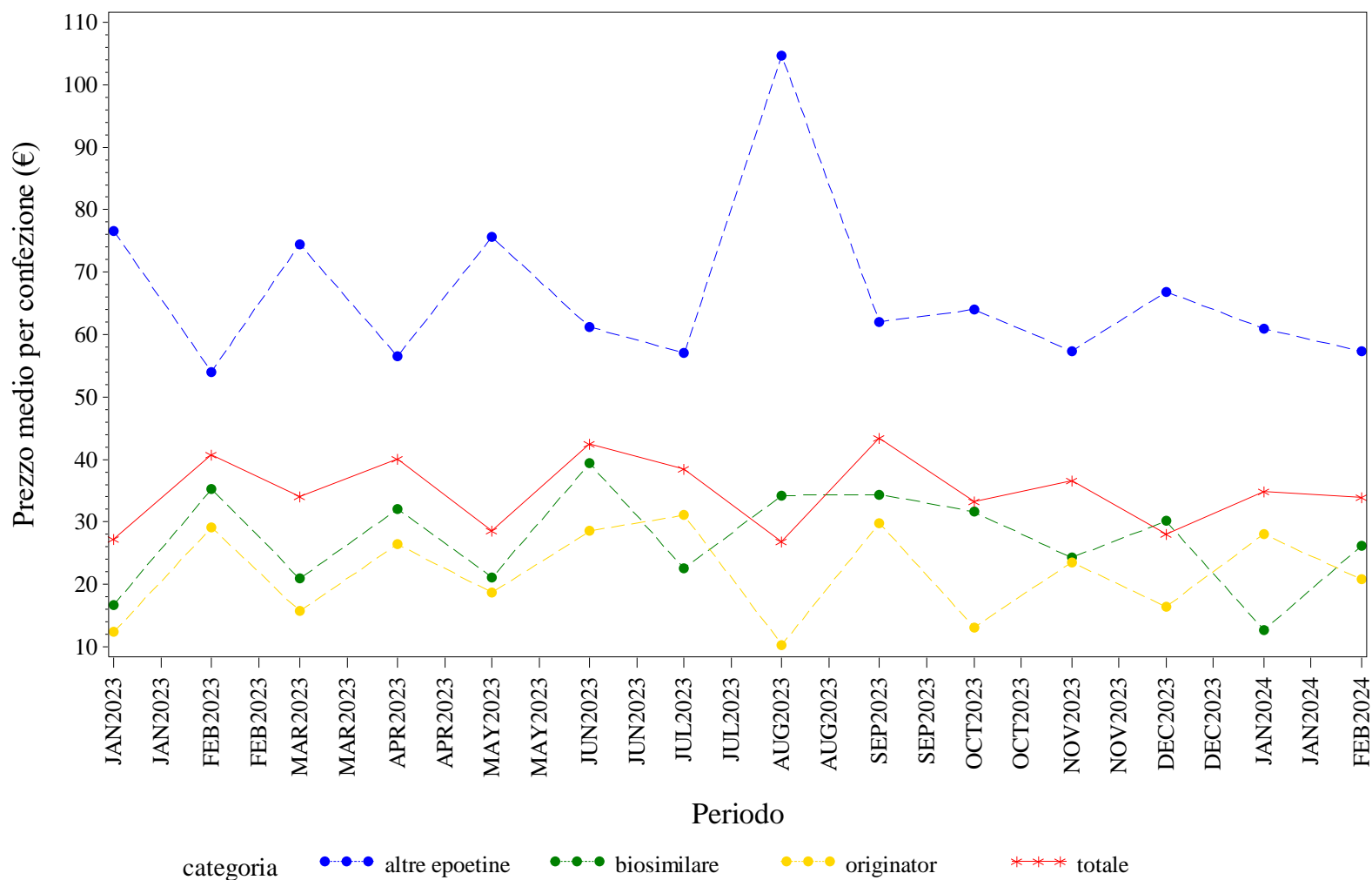

Elaborazione AIFA – Ufficio Monitoraggio della spesa farmaceutica  
 Dato NSIS/Tracciabilità' aggiornato feb-2024

### CALABRIA. EPOETINE - Andamento mensile del costo medio per DDD per la categoria terapeutica (ATC IV)

(Fonte: NSIS-Tracciabilità del farmaco)

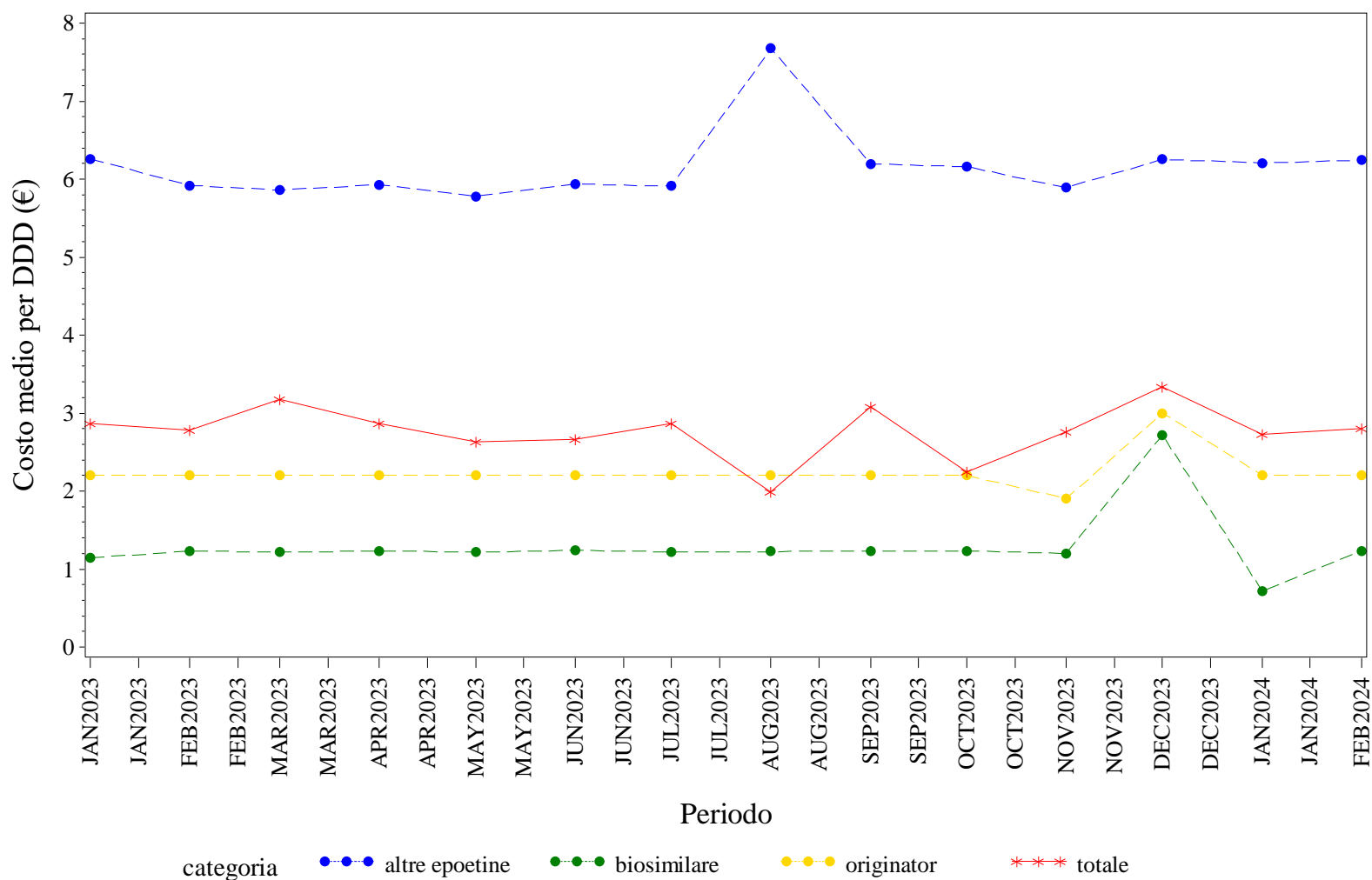

Elaborazione AIFA – Ufficio Monitoraggio della spesa farmaceutica  
 Dato NSIS/Tracciabilità' aggiornato feb-2024

### CALABRIA. EPOETINE - Andamento mensile del costo medio per unità posologica per la categoria terapeutica (ATC IV)

(Fonte: NSIS-Tracciabilità del farmaco)

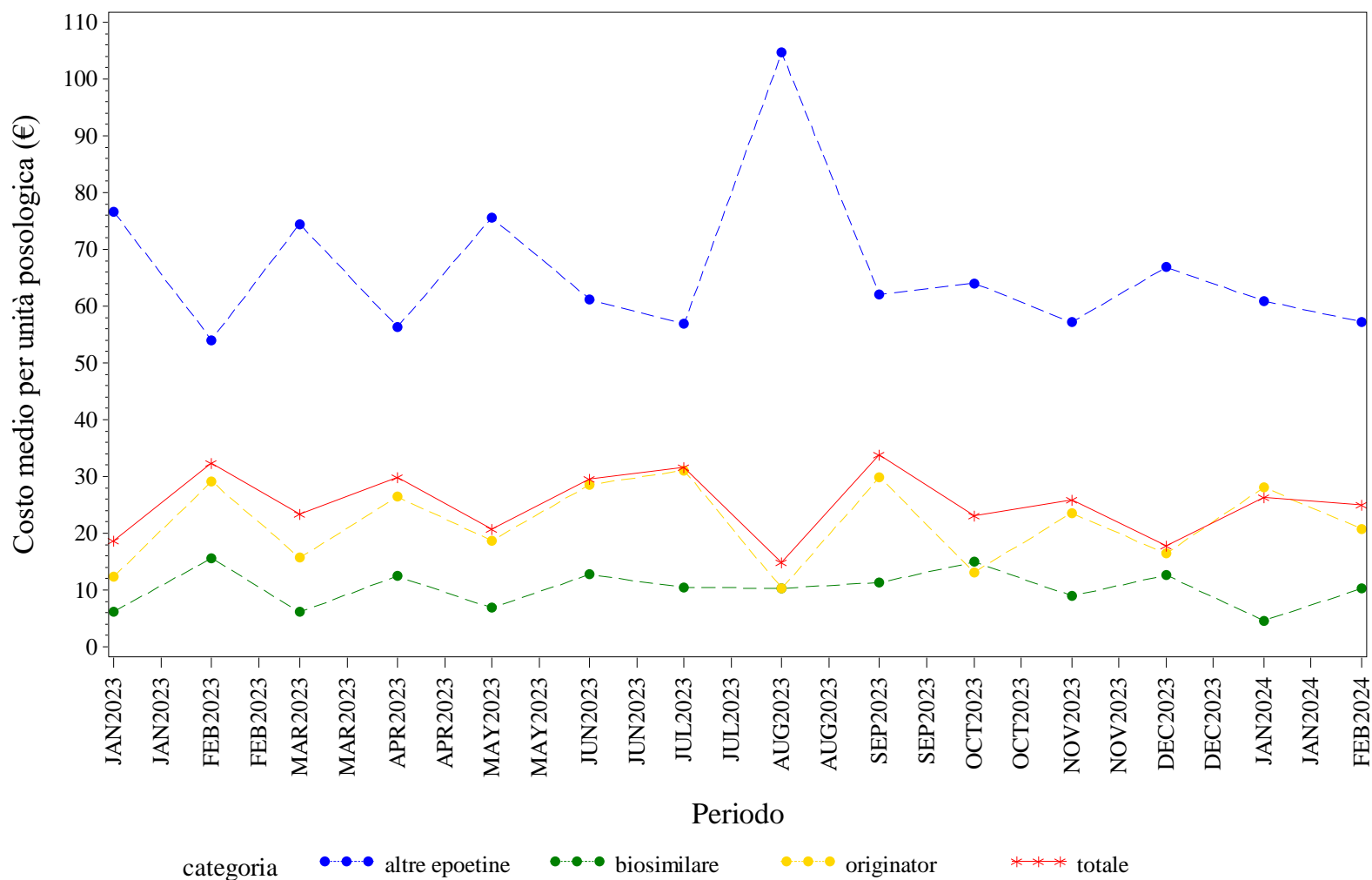

Elaborazione AIFA – Ufficio Monitoraggio della spesa farmaceutica  
 Dato NSIS/Tracciabilità' aggiornato feb-2024

### CALABRIA. FATTORI DELLA CRESCITA - Andamento mensile del prezzo medio per confezione per la categoria terapeutica (ATC IV)

(Fonte: NSIS-Tracciabilità del farmaco)

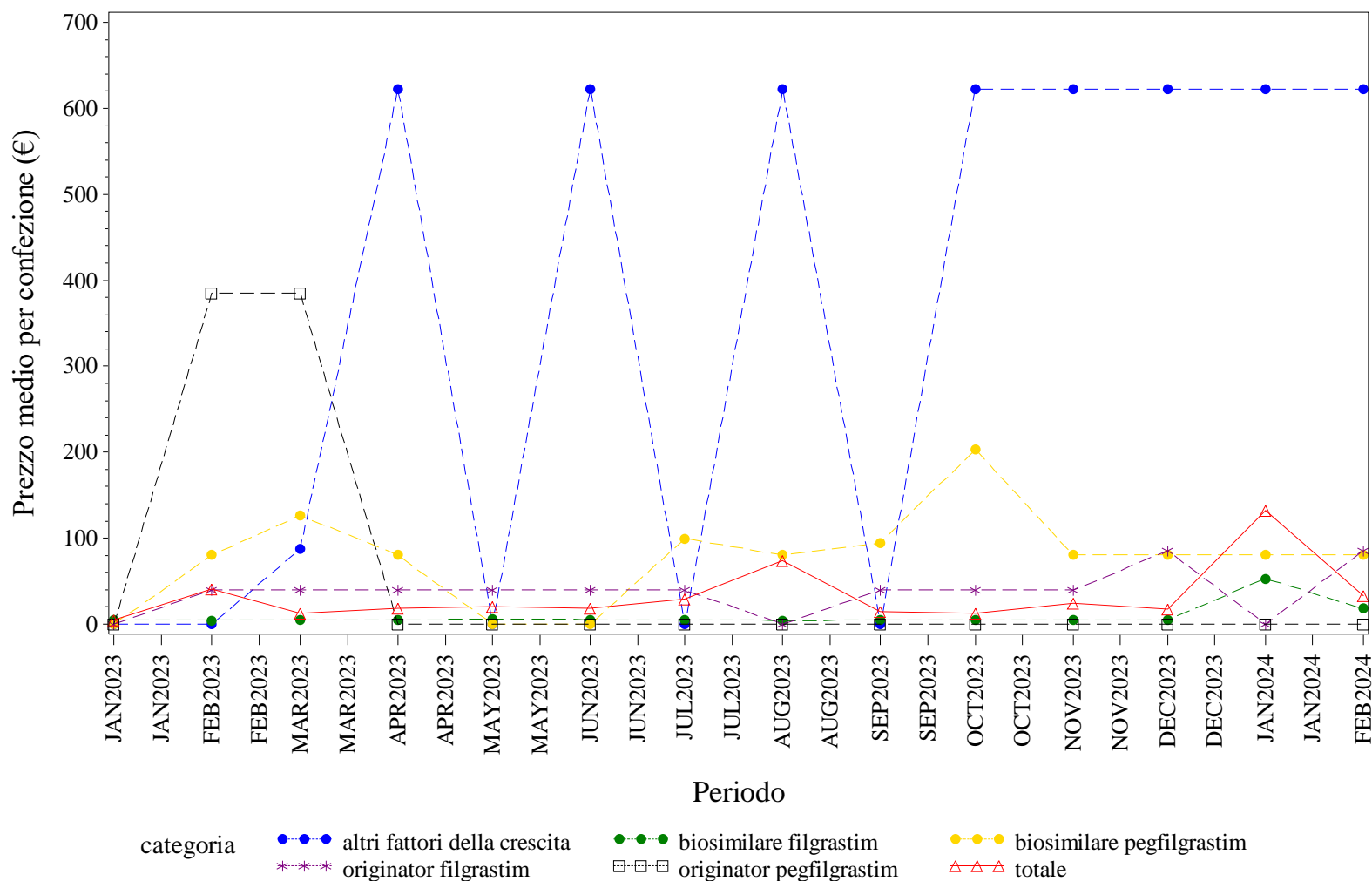

Elaborazione AIFA – Ufficio Monitoraggio della spesa farmaceutica  
Dato NSIS/Tracciabilità' aggiornato feb-2024

## CALABRIA. FATTORI DELLA CRESCITA - Andamento mensile del costo medio per DDD per la categoria terapeutica (ATC IV)

(Fonte: NSIS-Tracciabilità del farmaco)

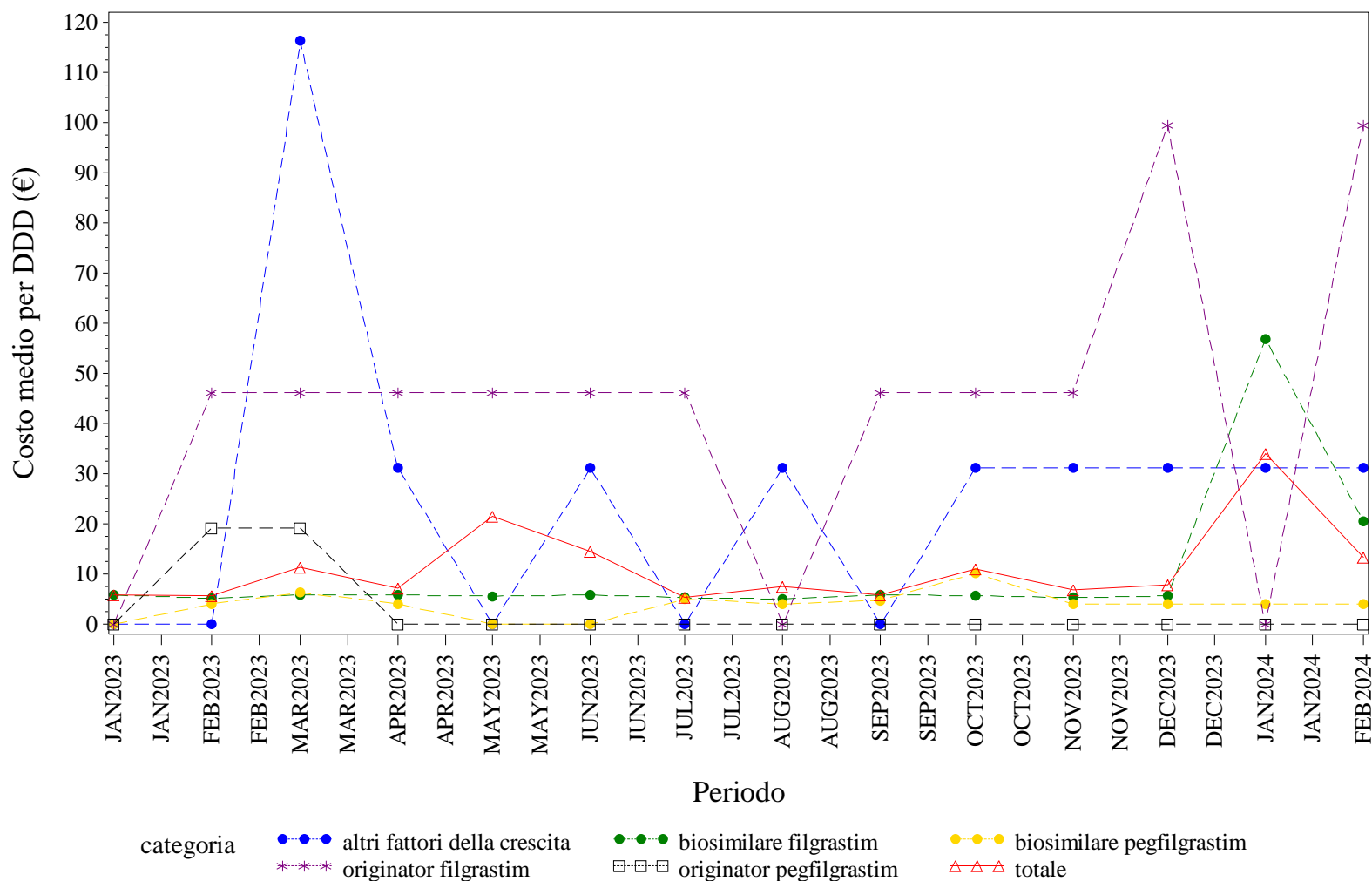

Elaborazione AIFA – Ufficio Monitoraggio della spesa farmaceutica  
 Dato NSIS/Tracciabilità' aggiornato feb-2024

CALABRIA. FATTORI DELLA CRESCITA - Andamento mensile del costo medio per unità posologica per la categoria terapeutica (ATC IV)  
(Fonte: NSIS-Tracciabilità del farmaco)

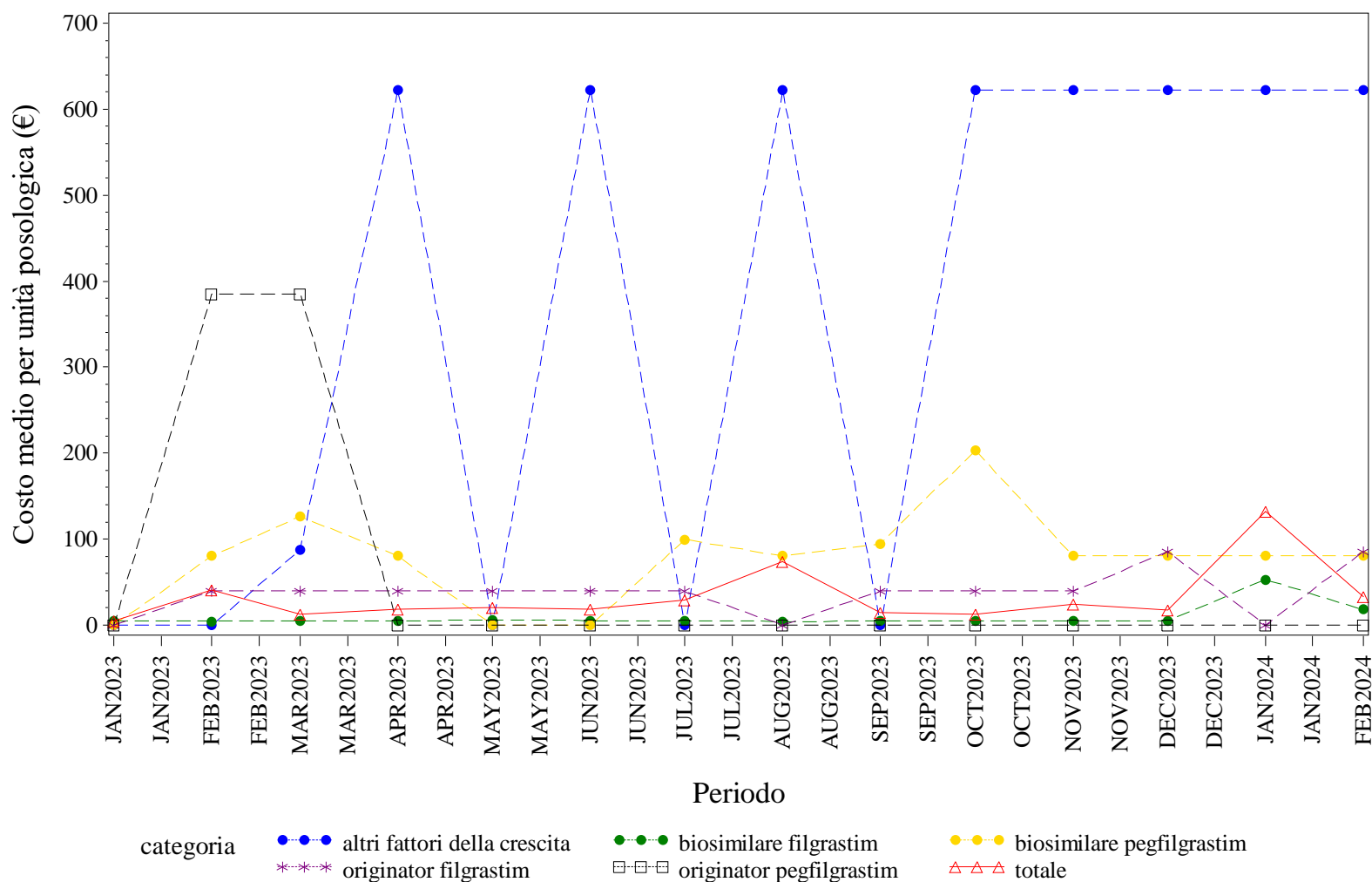

Elaborazione AIFA – Ufficio Monitoraggio della spesa farmaceutica  
Dato NSIS/Tracciabilità' aggiornato feb-2024

CALABRIA. FOLLITROPINE - Andamento mensile del prezzo medio per confezione per la categoria terapeutica (ATC IV)  
(Fonte: NSIS-Tracciabilità del farmaco)

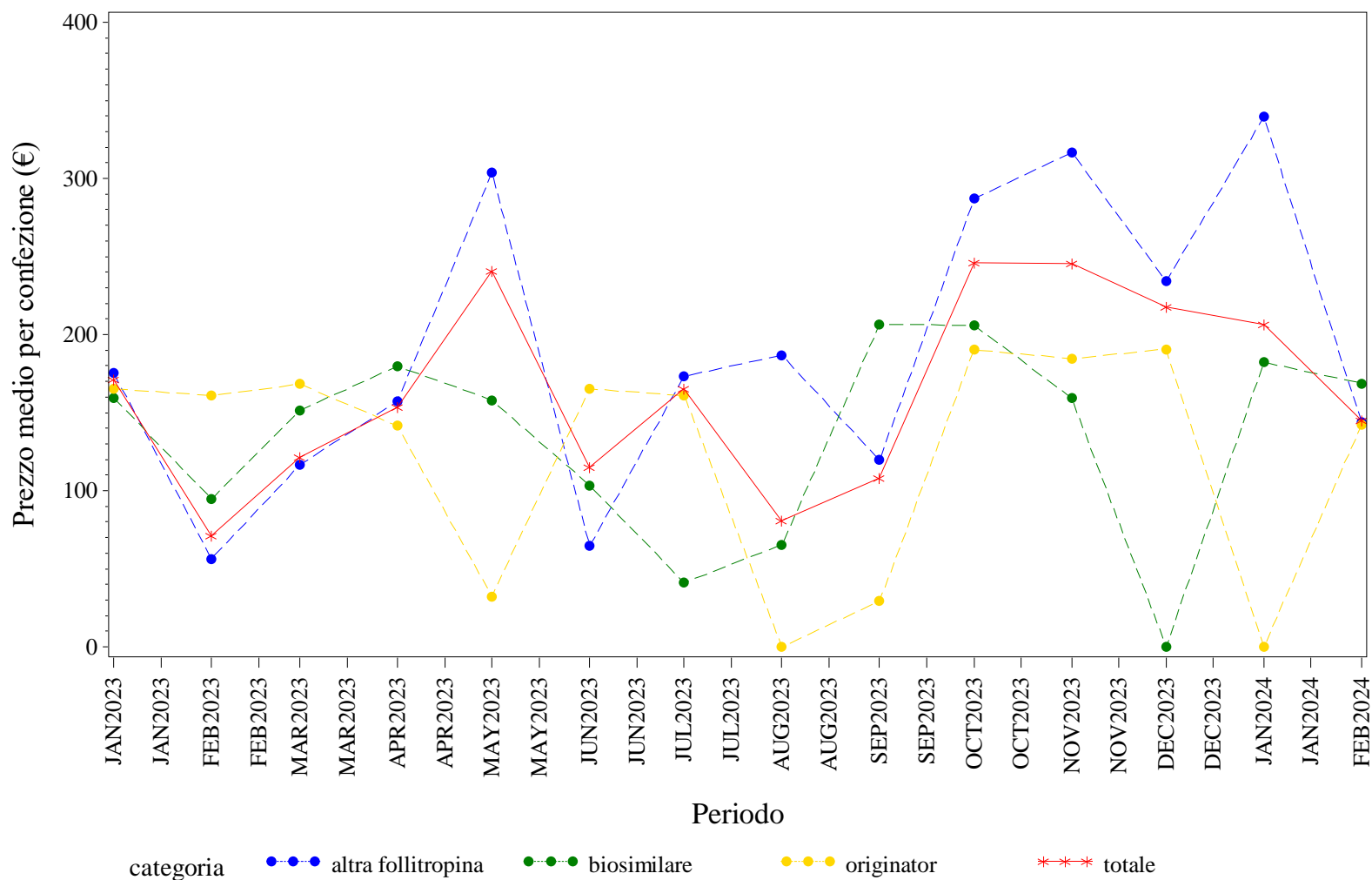

Elaborazione AIFA – Ufficio Monitoraggio della spesa farmaceutica  
Dato NSIS/Tracciabilità' aggiornato feb-2024

CALABRIA. FOLLITROPINE - Andamento mensile del costo medio per DDD per la categoria terapeutica (ATC IV)

(Fonte: NSIS-Tracciabilità del farmaco)

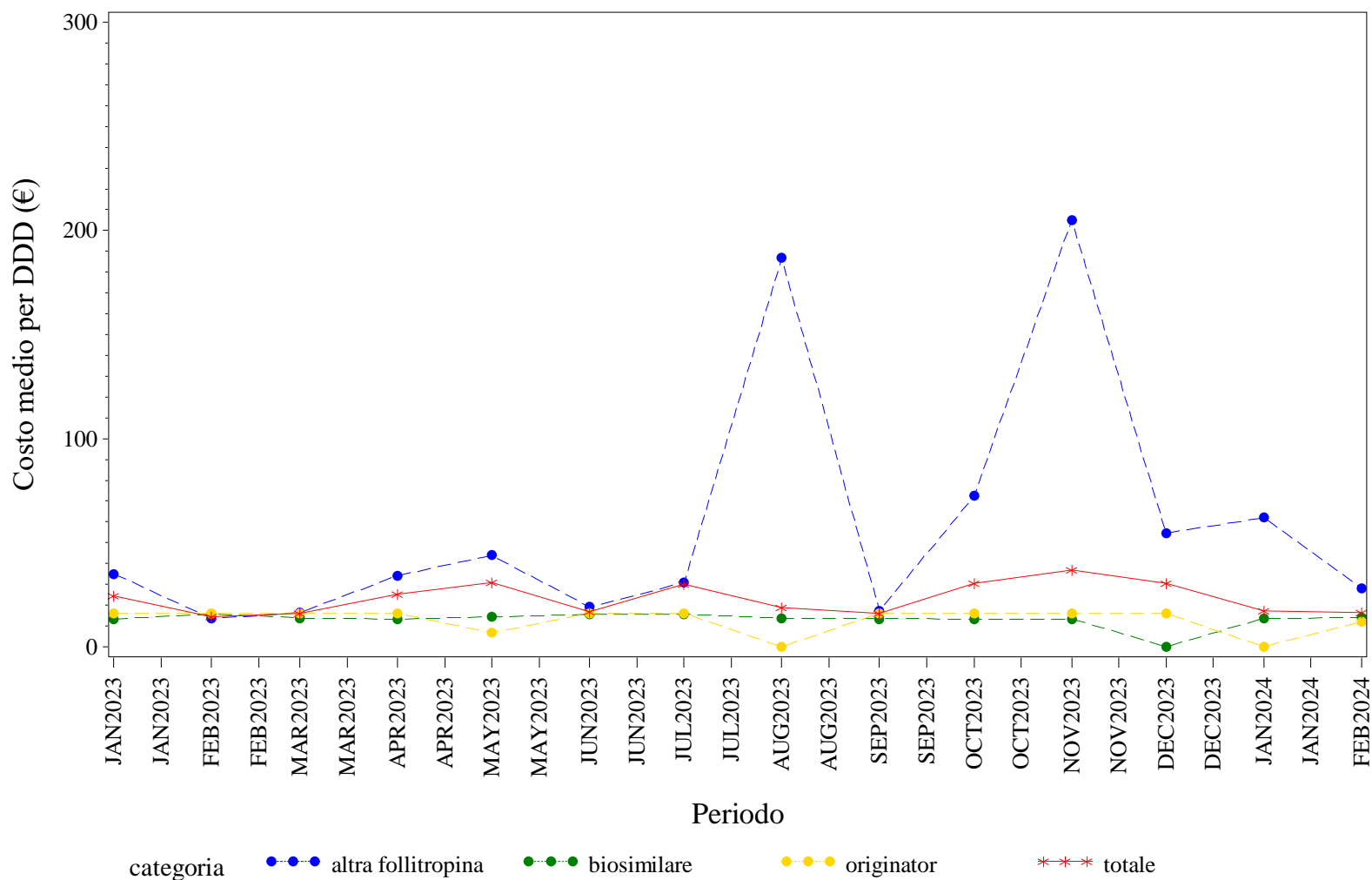

Elaborazione AIFA – Ufficio Monitoraggio della spesa farmaceutica  
 Dato NSIS/Tracciabilità' aggiornato feb-2024



## CALABRIA. FOLLITROPINE - Andamento mensile del costo medio per unità posologica per la categoria terapeutica (ATC IV)

(Fonte: NSIS-Tracciabilità del farmaco)

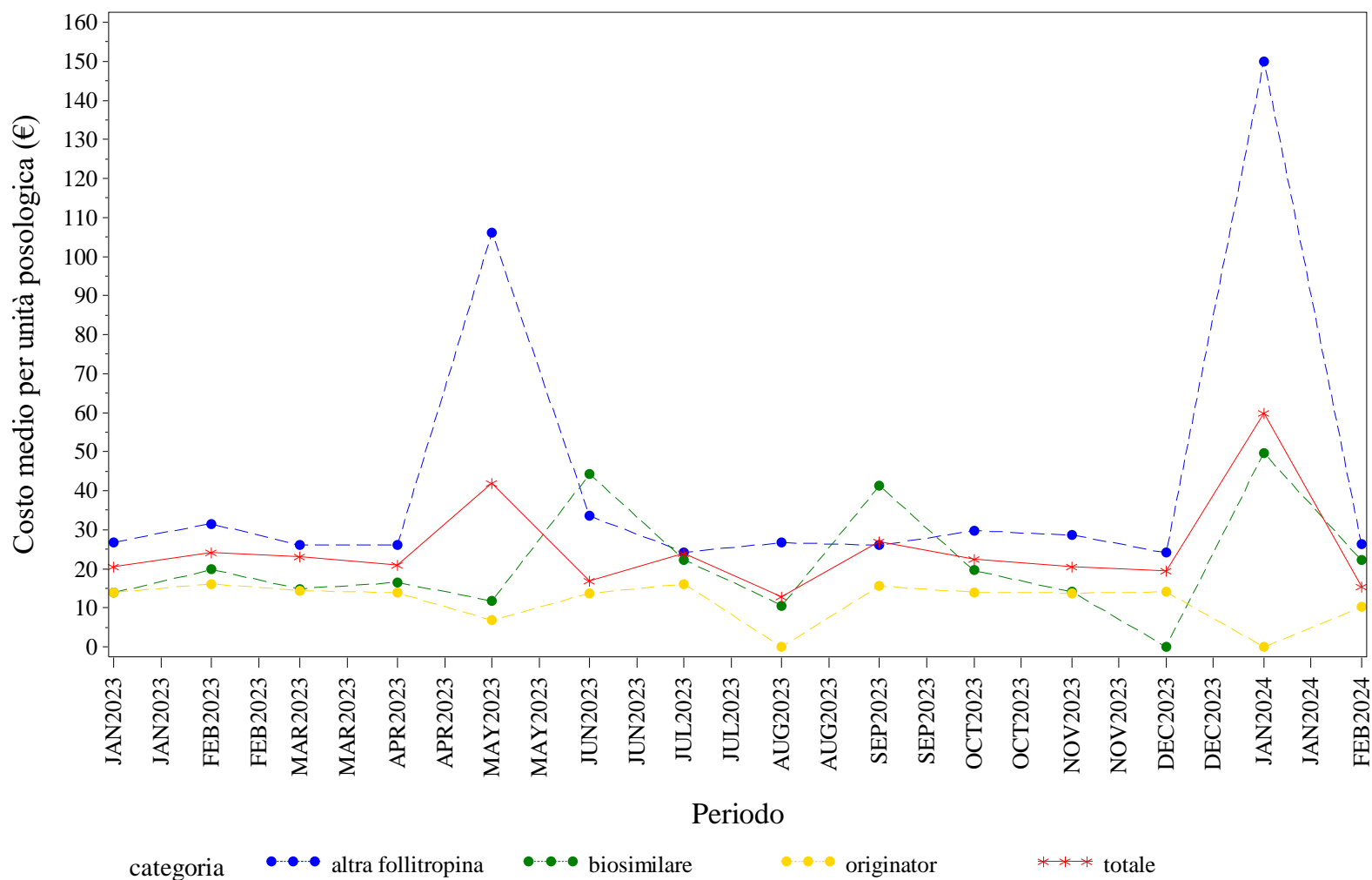

Elaborazione AIFA – Ufficio Monitoraggio della spesa farmaceutica  
 Dato NSIS/Tracciabilità' aggiornato feb-2024

## CALABRIA. INSULINE COMBinate (LONG/INTERMEDIATE CON FAST) - Andamento mensile del prezzo medio per confezione per la categoria terapeutica (ATC IV)

(Fonte: NSIS-Tracciabilità del farmaco)

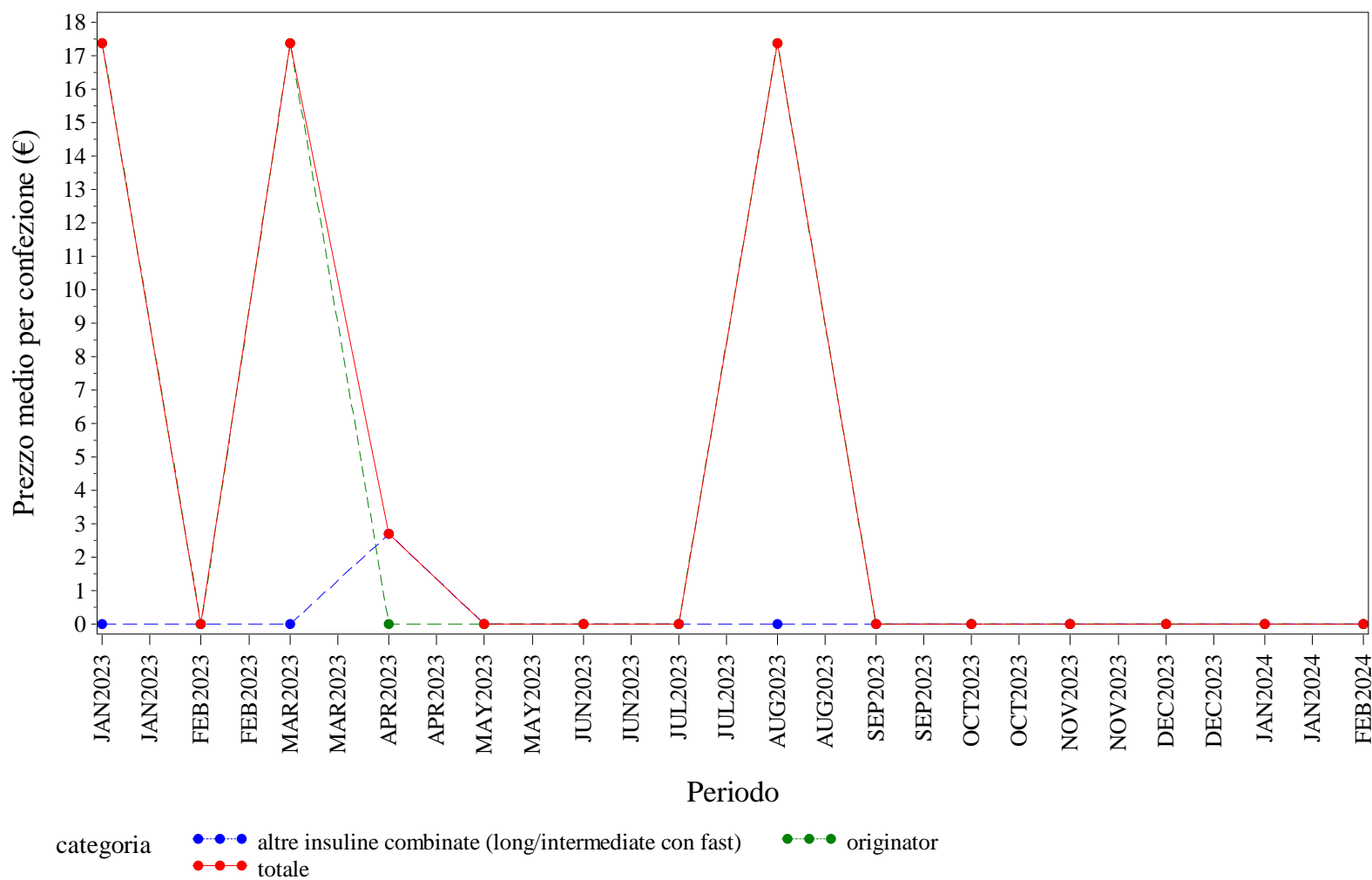

Elaborazione AIFA – Ufficio Monitoraggio della spesa farmaceutica  
 Dato NSIS/Tracciabilità' aggiornato feb-2024

CALABRIA. INSULINE COMBinate (LONG/INTERMEDIATE CON FAST) - Andamento mensile del costo medio per DDD per la categoria terapeutica (ATC IV)  
(Fonte: NSIS-Tracciabilità del farmaco)

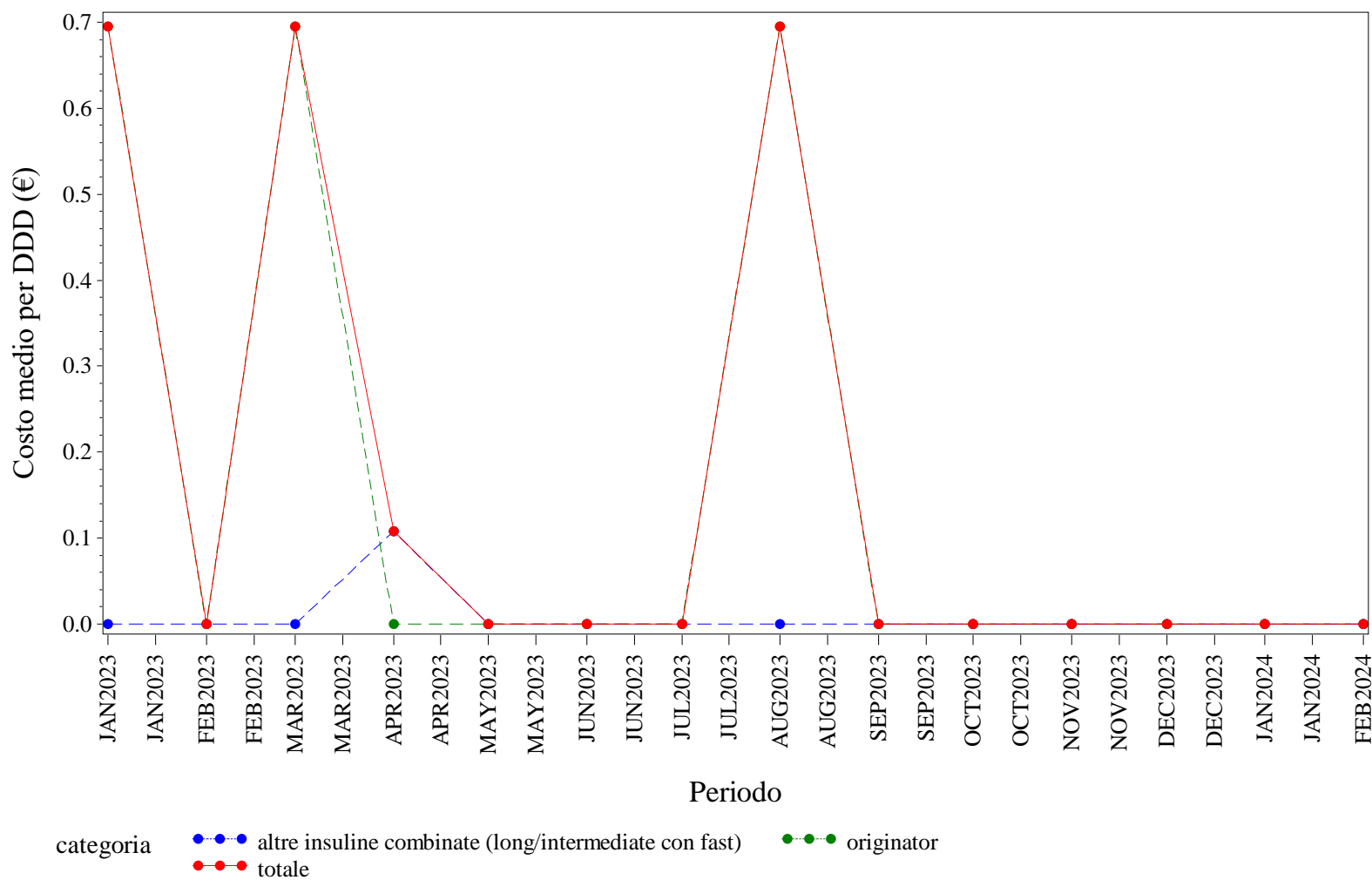

Elaborazione AIFA – Ufficio Monitoraggio della spesa farmaceutica  
Dato NSIS/Tracciabilità' aggiornato feb-2024

CALABRIA. INSULINE COMBinate (LONG/INTERMEDIATE CON FAST) - Andamento mensile del costo medio per unità posologica per la categoria terapeutica (ATC IV)  
(Fonte: NSIS-Tracciabilità del farmaco)

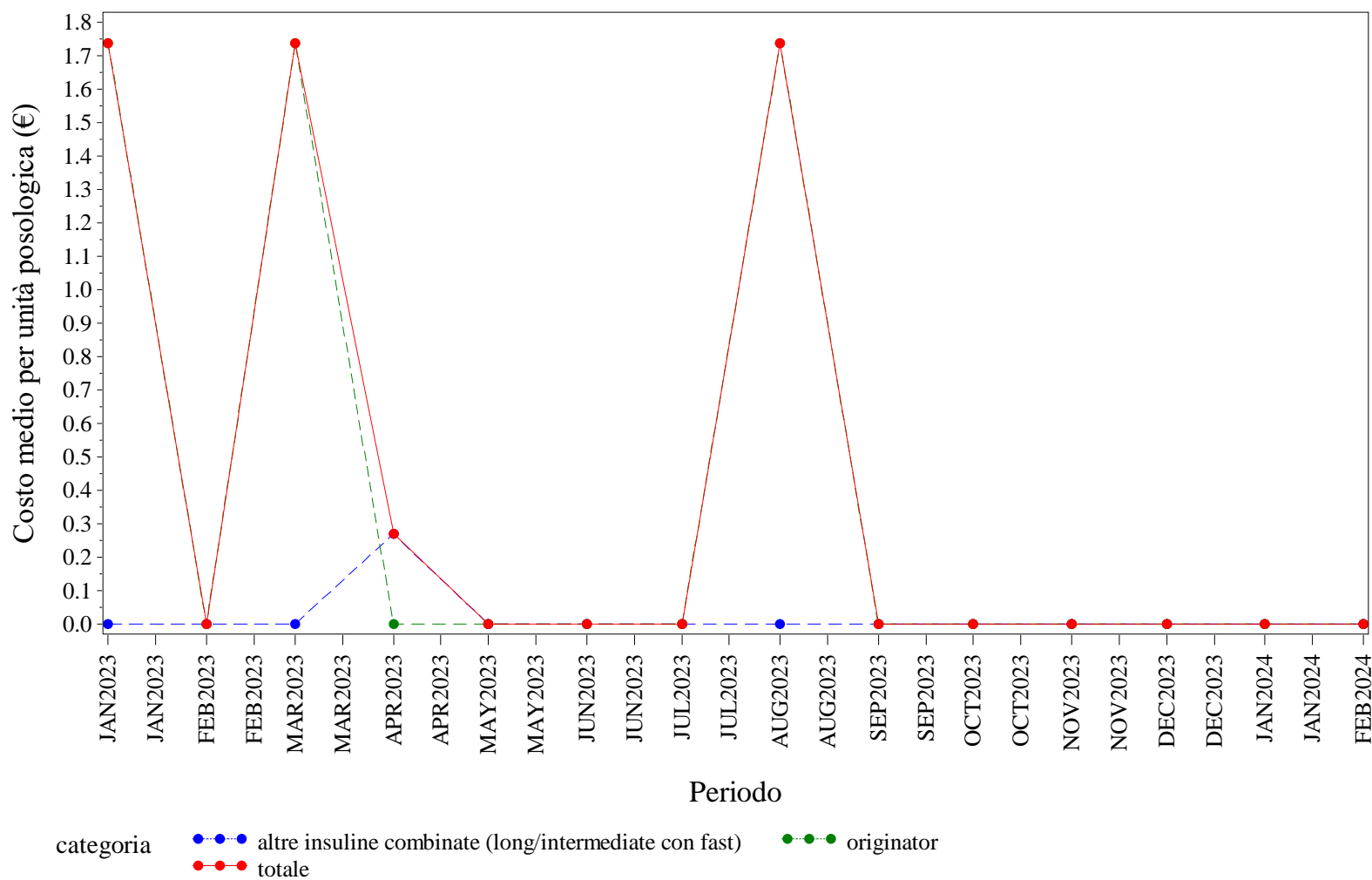

Elaborazione AIFA – Ufficio Monitoraggio della spesa farmaceutica  
Dato NSIS/Tracciabilità' aggiornato feb-2024

CALABRIA. INSULINE FAST ACTING - Andamento mensile del prezzo medio per confezione per la categoria terapeutica (ATC IV)

(Fonte: NSIS-Tracciabilità del farmaco)

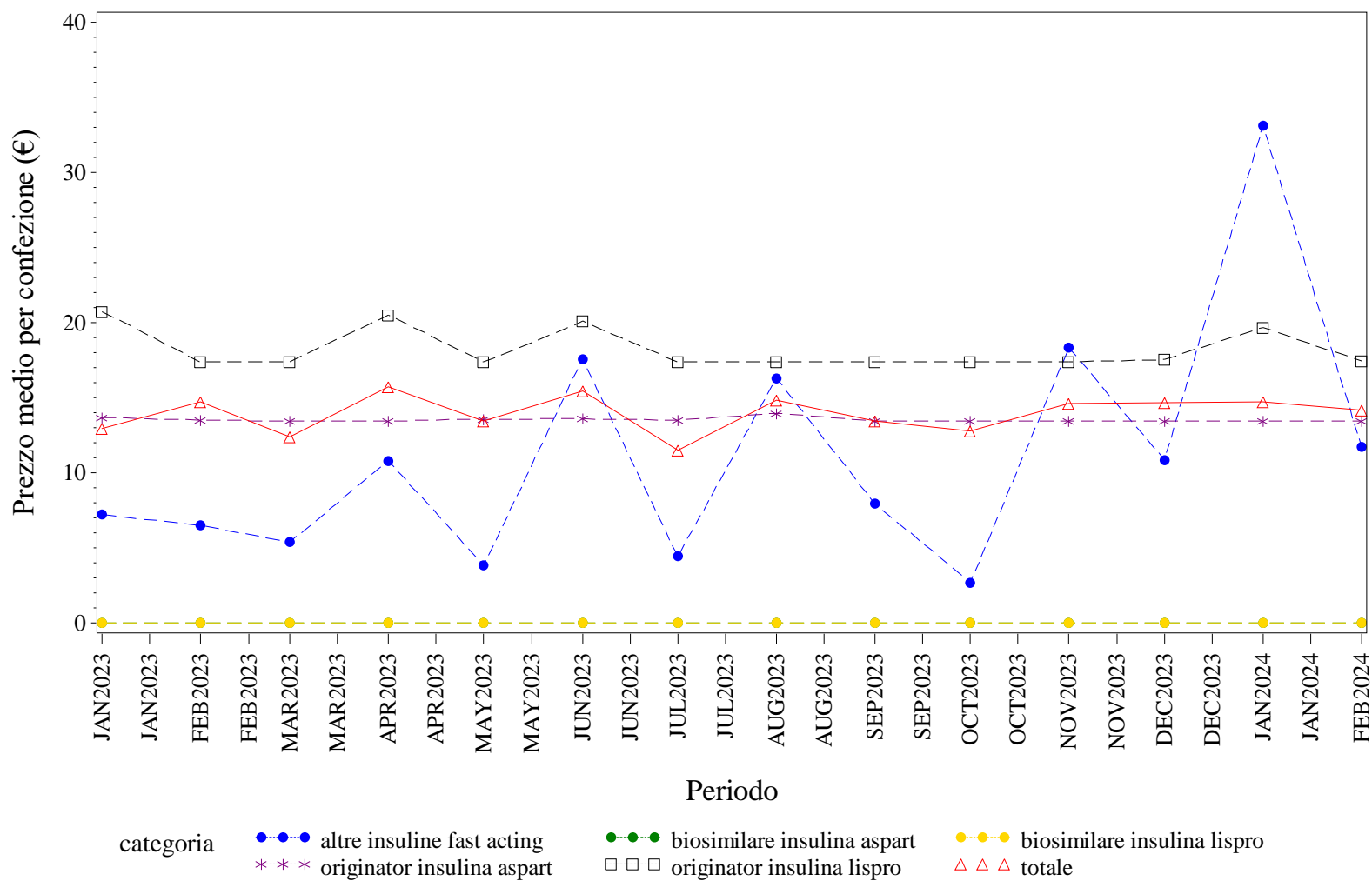

Elaborazione AIFA – Ufficio Monitoraggio della spesa farmaceutica  
 Dato NSIS/Tracciabilità' aggiornato feb-2024

CALABRIA. INSULINE FAST ACTING - Andamento mensile del costo medio per DDD per la categoria terapeutica (ATC IV)

(Fonte: NSIS-Tracciabilità del farmaco)

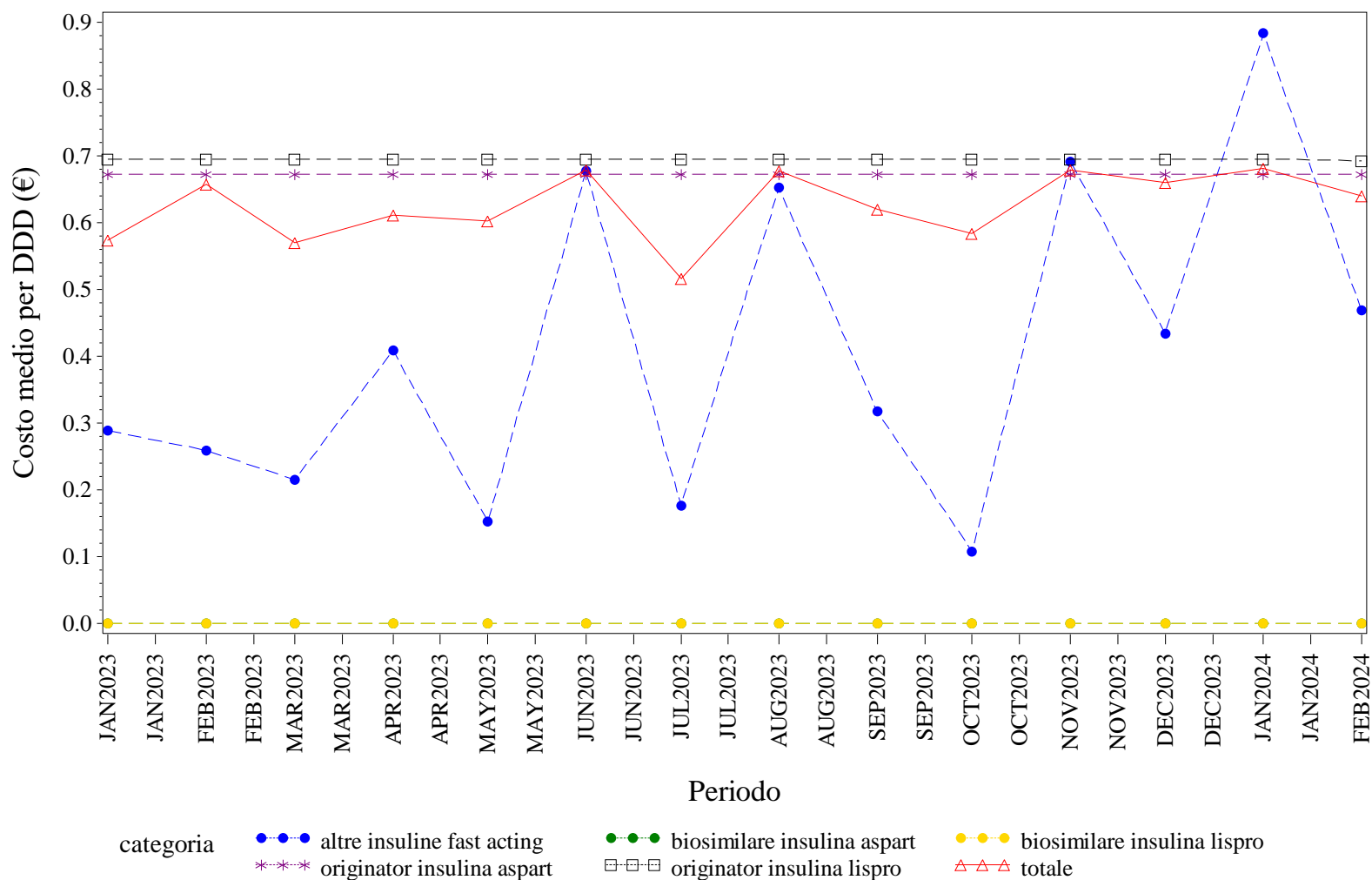

Elaborazione AIFA – Ufficio Monitoraggio della spesa farmaceutica  
 Dato NSIS/Tracciabilità' aggiornato feb-2024

CALABRIA. INSULINE FAST ACTING - Andamento mensile del costo medio per unità posologica per la categoria terapeutica (ATC IV)  
(Fonte: NSIS-Tracciabilità del farmaco)

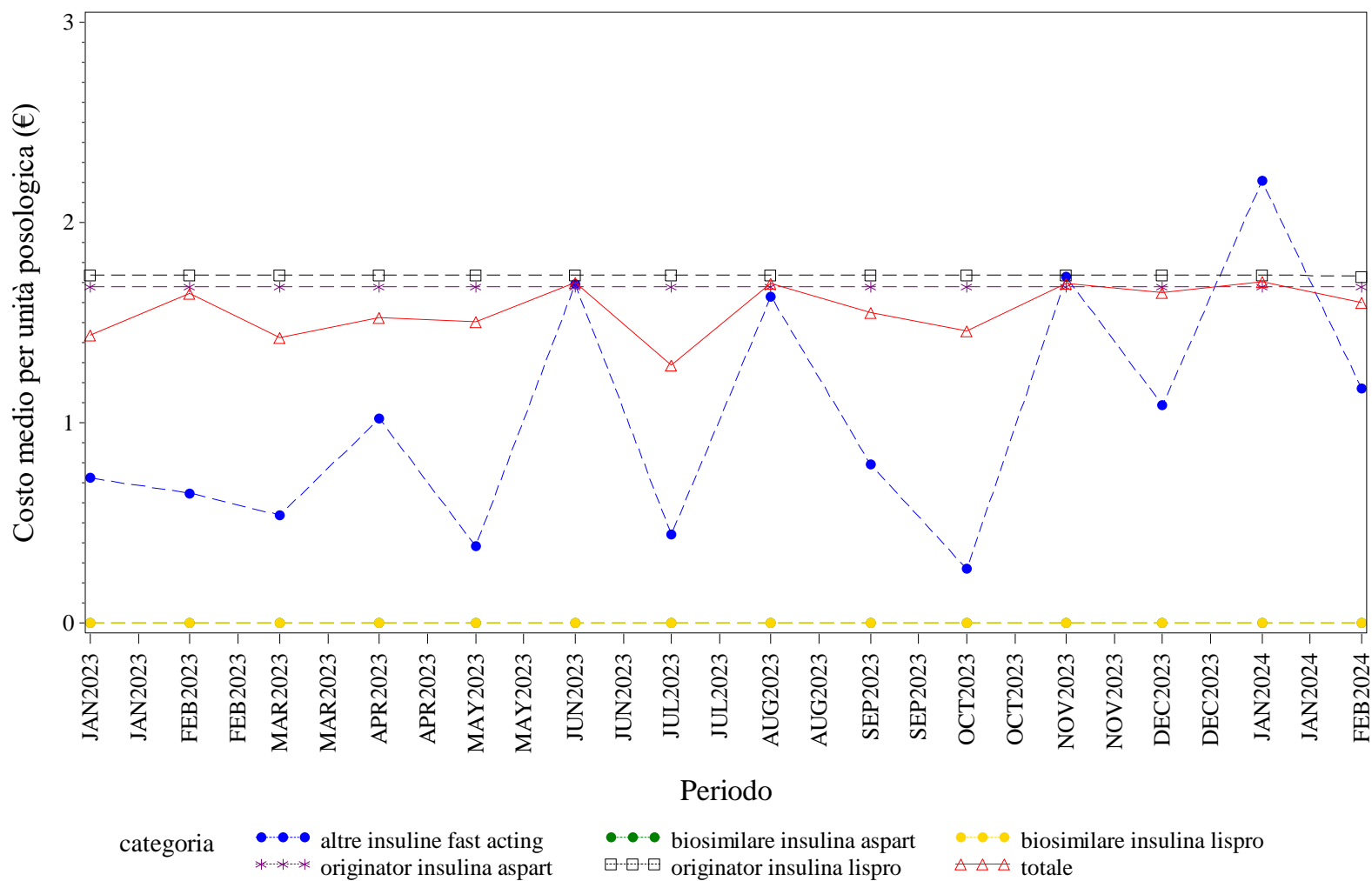

Elaborazione AIFA – Ufficio Monitoraggio della spesa farmaceutica  
Dato NSIS/Tracciabilità' aggiornato feb-2024

CALABRIA. INSULINE INTERMEDIATE ACTING - Andamento mensile del prezzo medio per confezione per la categoria terapeutica (ATC IV)  
(Fonte: NSIS-Tracciabilità del farmaco)

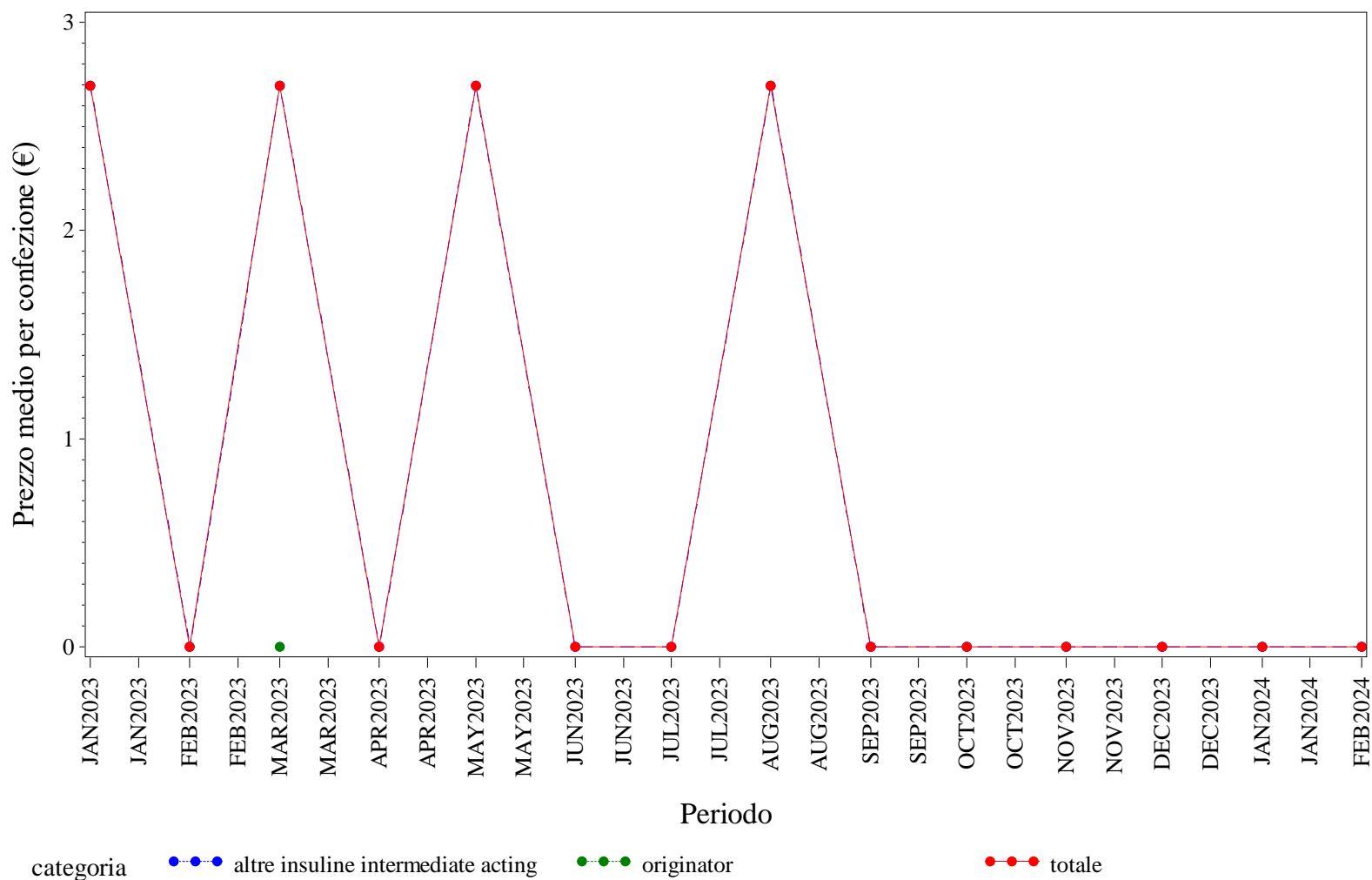

Elaborazione AIFA – Ufficio Monitoraggio della spesa farmaceutica  
Dato NSIS/Tracciabilità' aggiornato feb-2024



CALABRIA. INSULINE INTERMEDIATE ACTING - Andamento mensile del costo medio per DDD per la categoria terapeutica (ATC IV)

(Fonte: NSIS-Tracciabilità del farmaco)

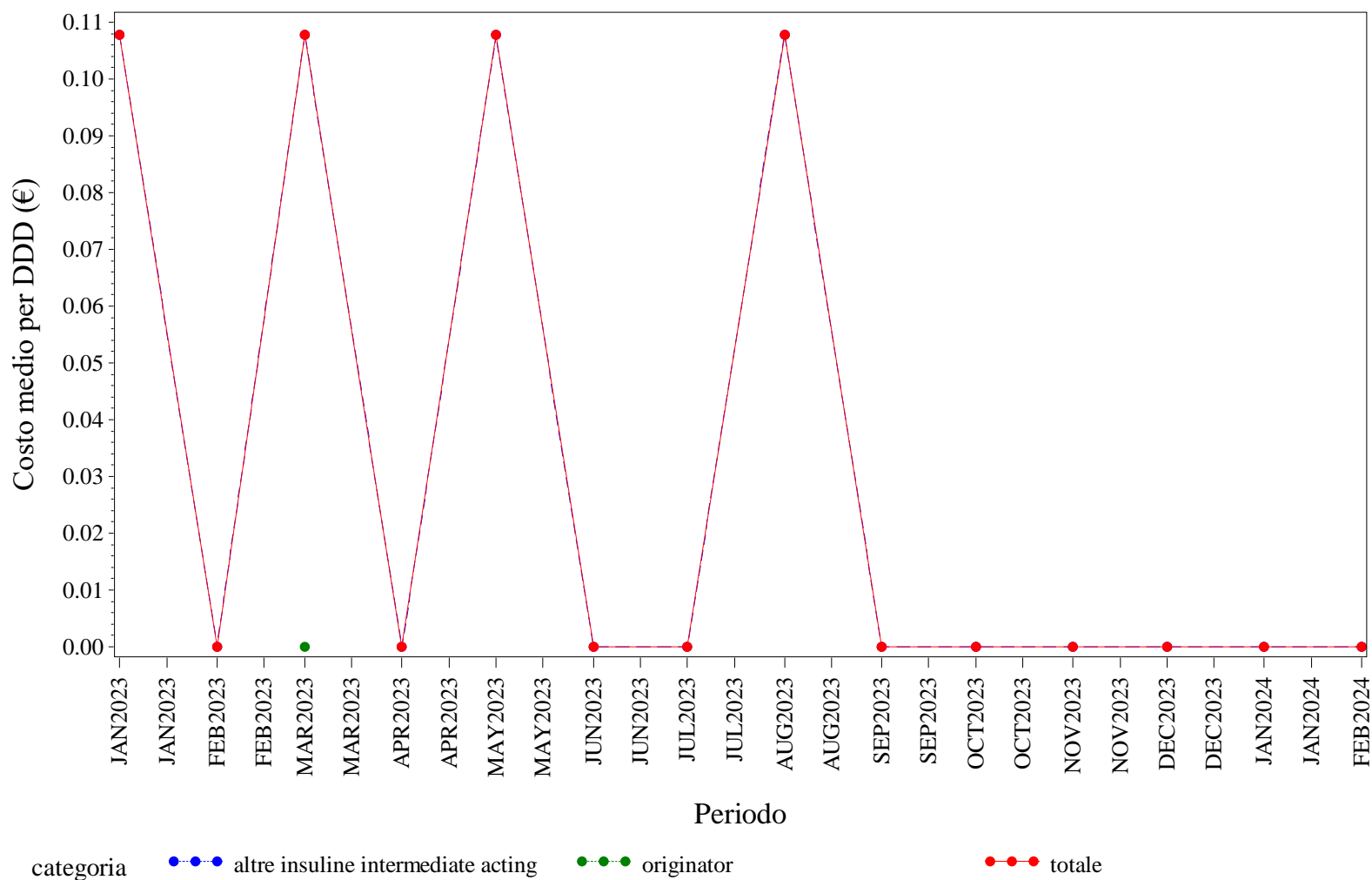

Elaborazione AIFA – Ufficio Monitoraggio della spesa farmaceutica  
 Dato NSIS/Tracciabilità' aggiornato feb-2024

CALABRIA. INSULINE INTERMEDIATE ACTING - Andamento mensile del costo medio per unità posologica per la categoria terapeutica (ATC IV)  
(Fonte: NSIS-Tracciabilità del farmaco)

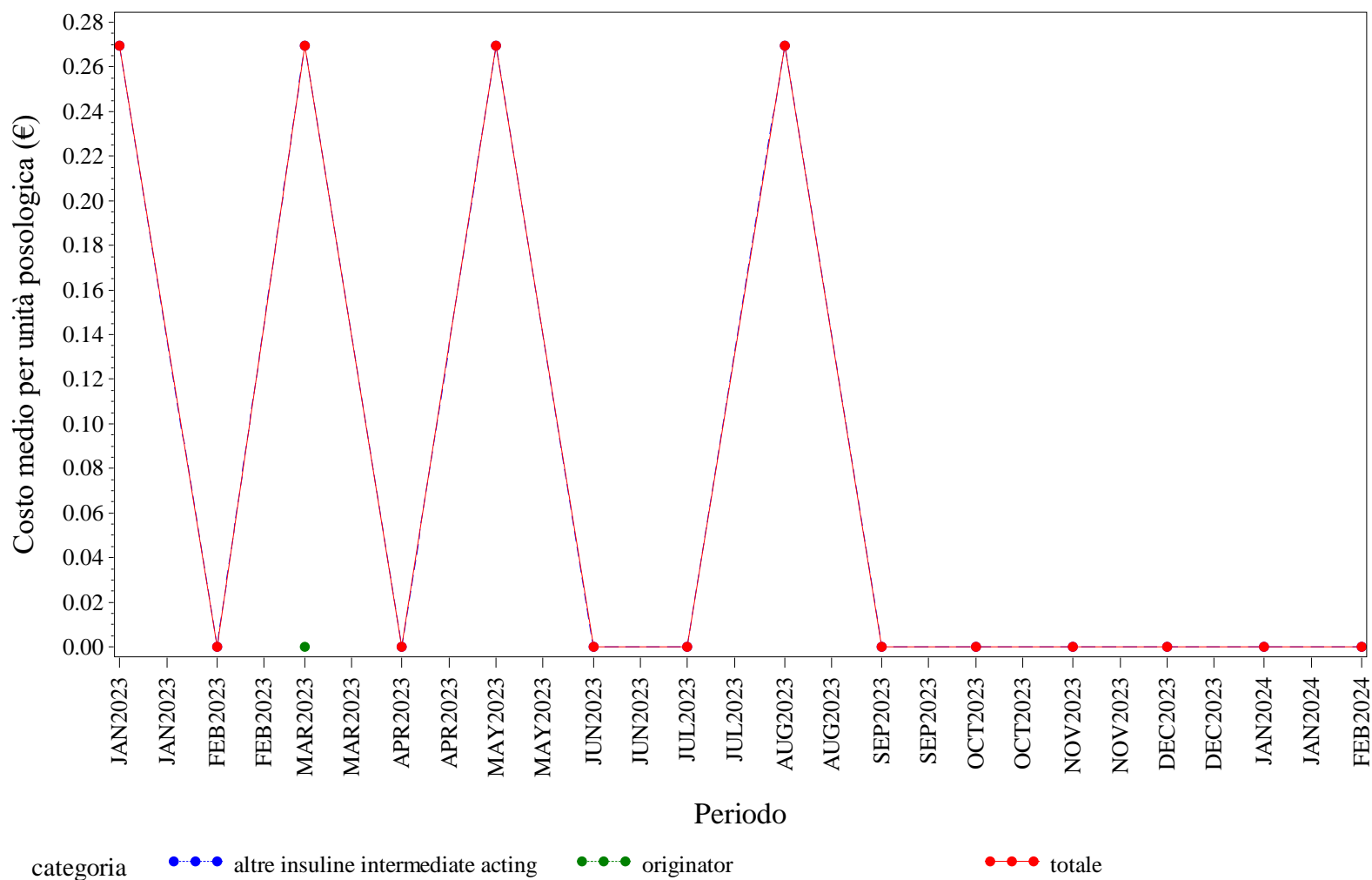

Elaborazione AIFA – Ufficio Monitoraggio della spesa farmaceutica  
Dato NSIS/Tracciabilità' aggiornato feb-2024

CALABRIA. INSULINE LONG ACTING - Andamento mensile del prezzo medio per confezione per la categoria terapeutica (ATC IV)

(Fonte: NSIS-Tracciabilità del farmaco)

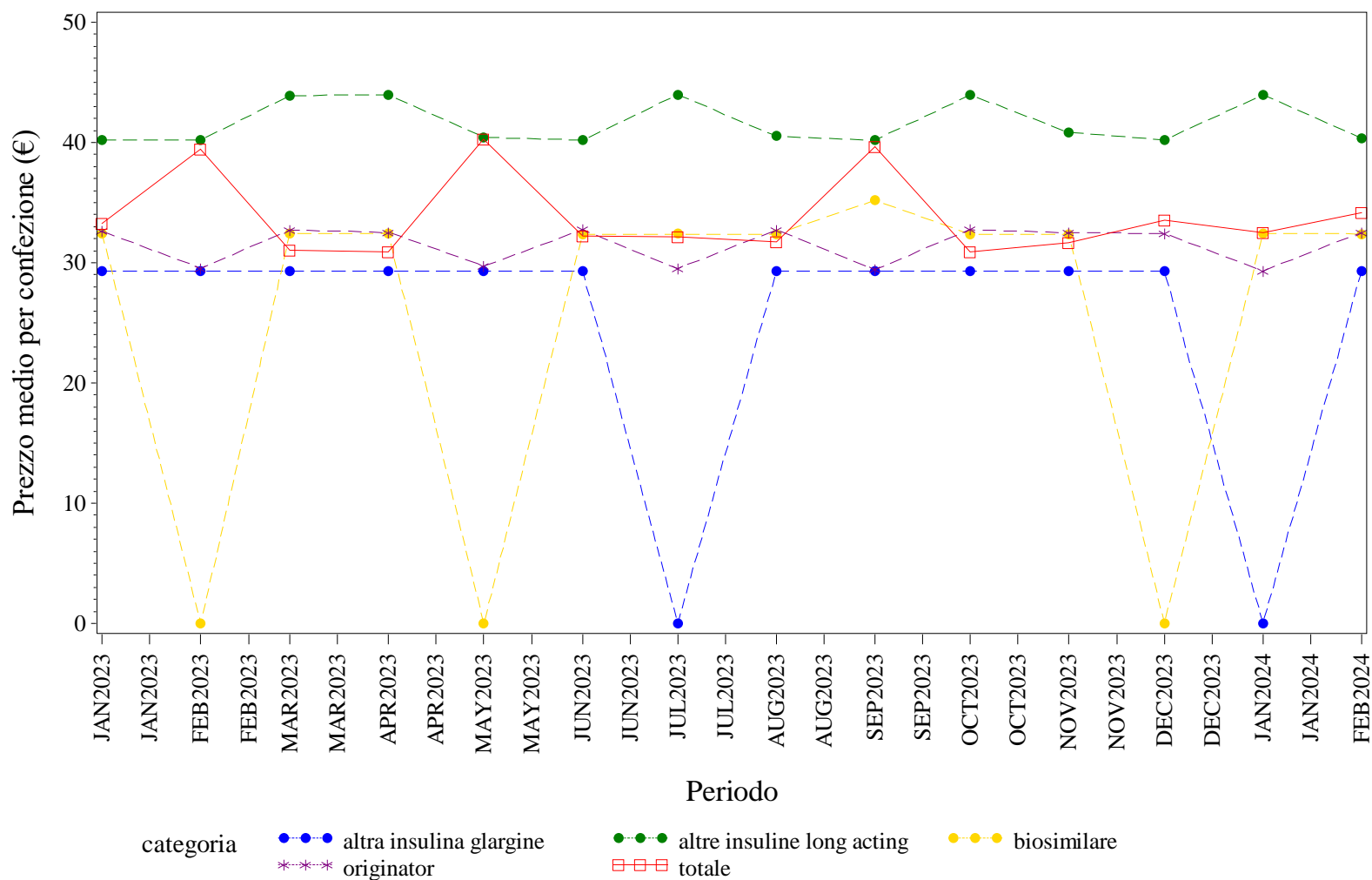

Elaborazione AIFA – Ufficio Monitoraggio della spesa farmaceutica  
 Dato NSIS/Tracciabilità' aggiornato feb-2024

### CALABRIA. INSULINE LONG ACTING - Andamento mensile del costo medio per DDD per la categoria terapeutica (ATC IV)

(Fonte: NSIS-Tracciabilità del farmaco)

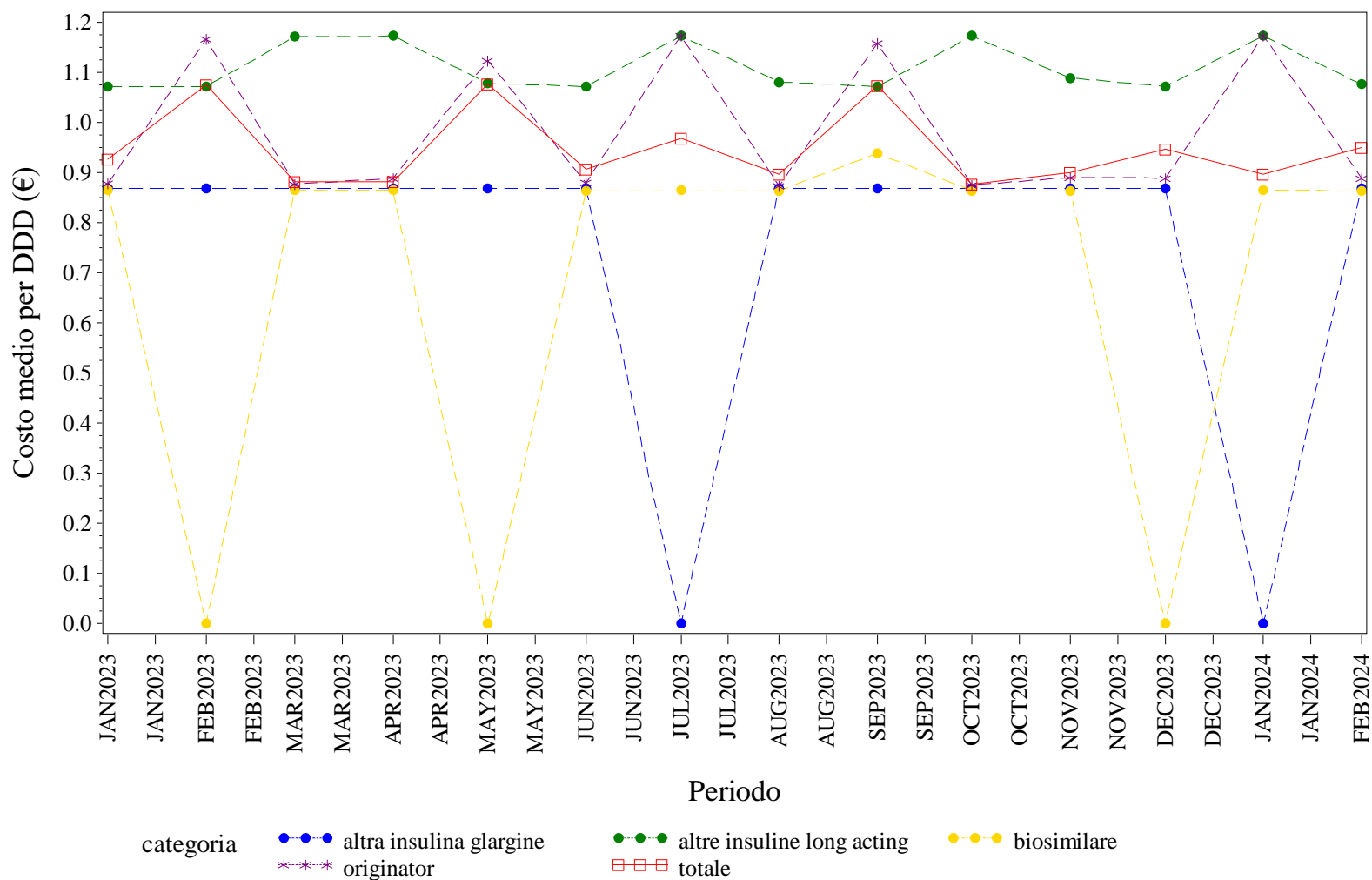

Elaborazione AIFA – Ufficio Monitoraggio della spesa farmaceutica  
 Dato NSIS/Tracciabilità' aggiornato feb-2024

CALABRIA. INSULINE LONG ACTING - Andamento mensile del costo medio per unità posologica per la categoria terapeutica (ATC IV)  
(Fonte: NSIS-Tracciabilità del farmaco)

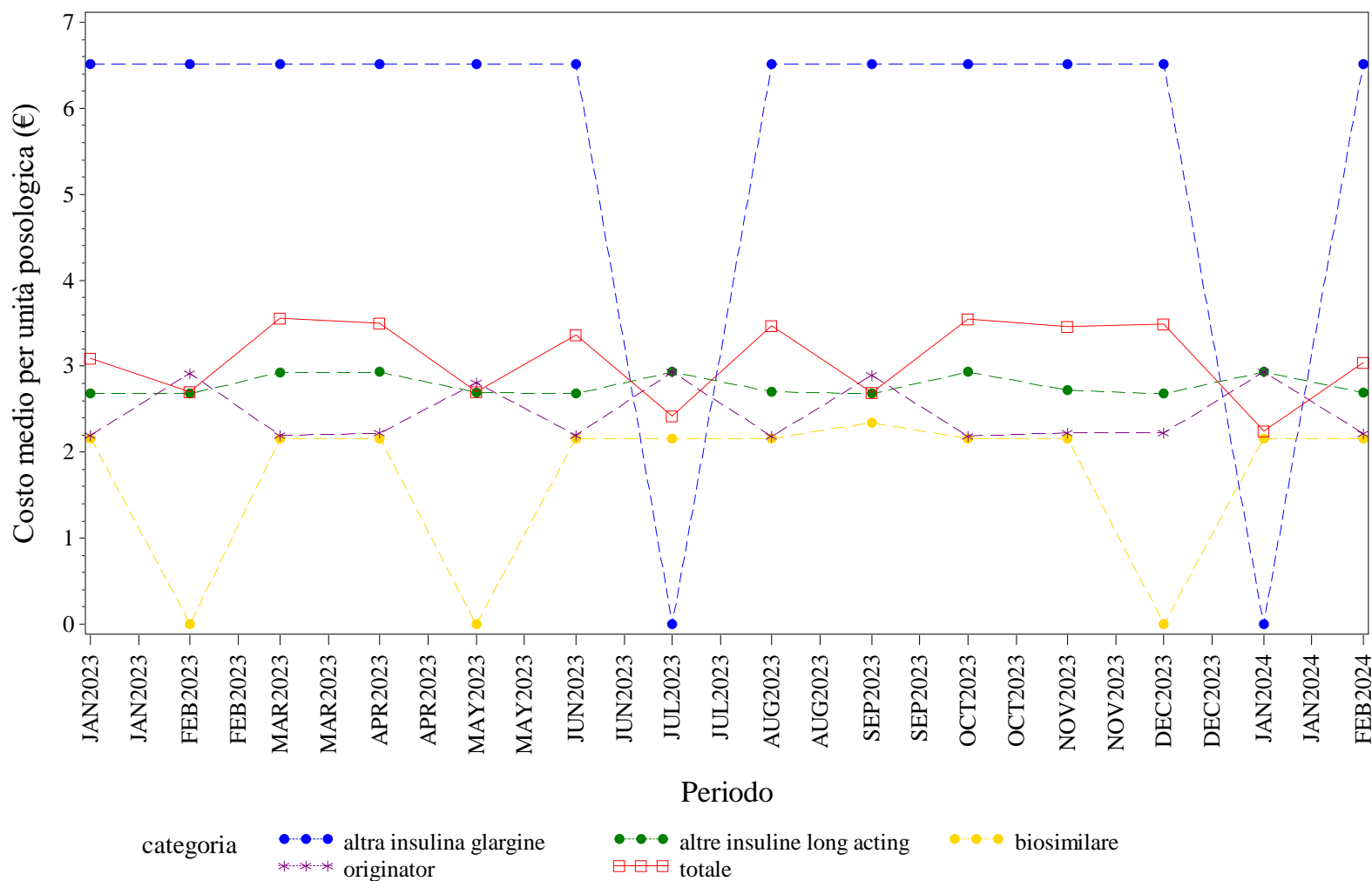

Elaborazione AIFA – Ufficio Monitoraggio della spesa farmaceutica  
Dato NSIS/Tracciabilità' aggiornato feb-2024

## CALABRIA. NATALIZUMAB - Andamento mensile del prezzo medio per confezione per la categoria terapeutica (ATC IV)

(Fonte: NSIS-Tracciabilità del farmaco)

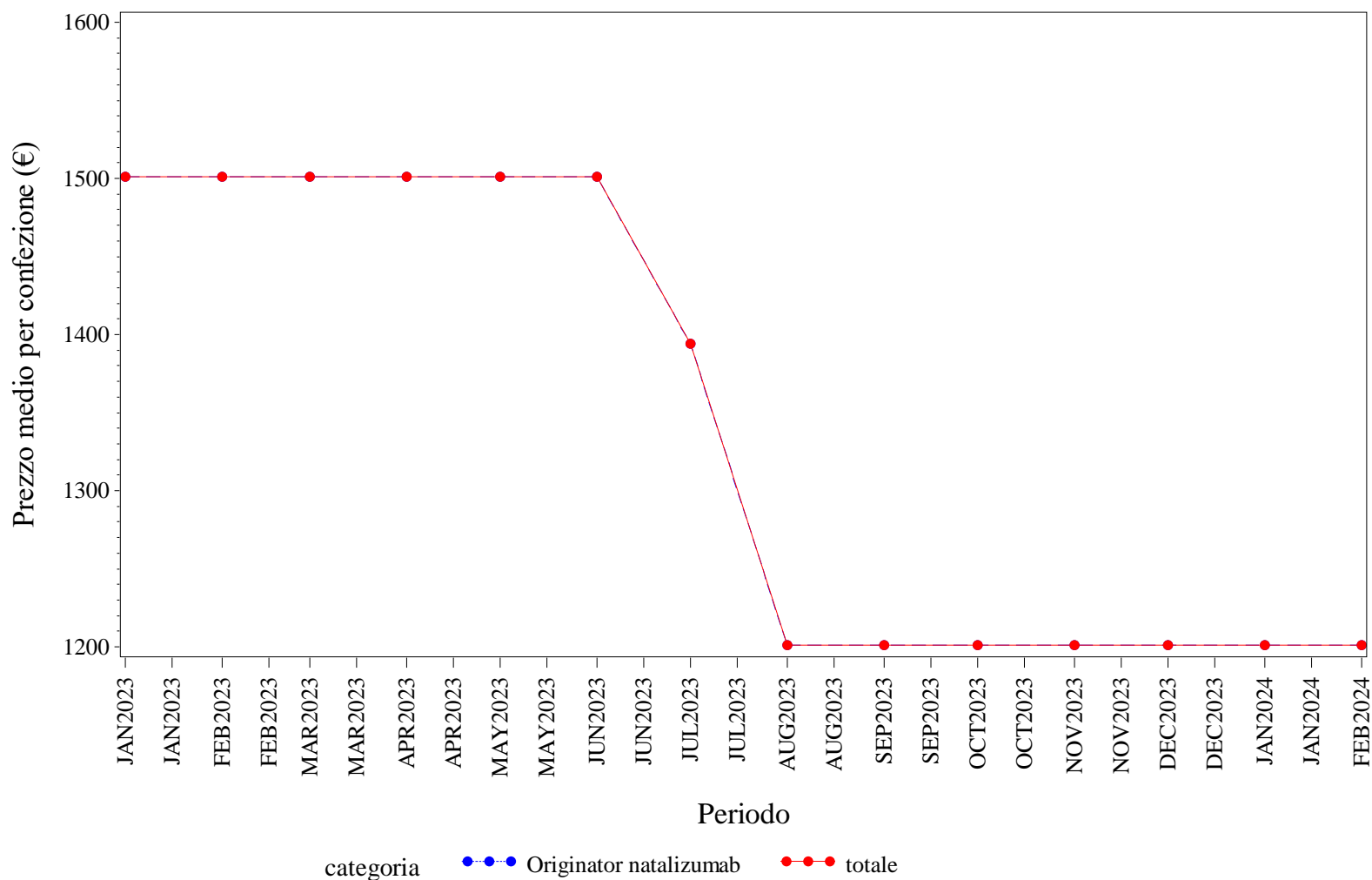

Elaborazione AIFA – Ufficio Monitoraggio della spesa farmaceutica  
Dato NSIS/Tracciabilità' aggiornato feb-2024

## CALABRIA. NATALIZUMAB - Andamento mensile del costo medio per DDD per la categoria terapeutica (ATC IV)

(Fonte: NSIS-Tracciabilità del farmaco)

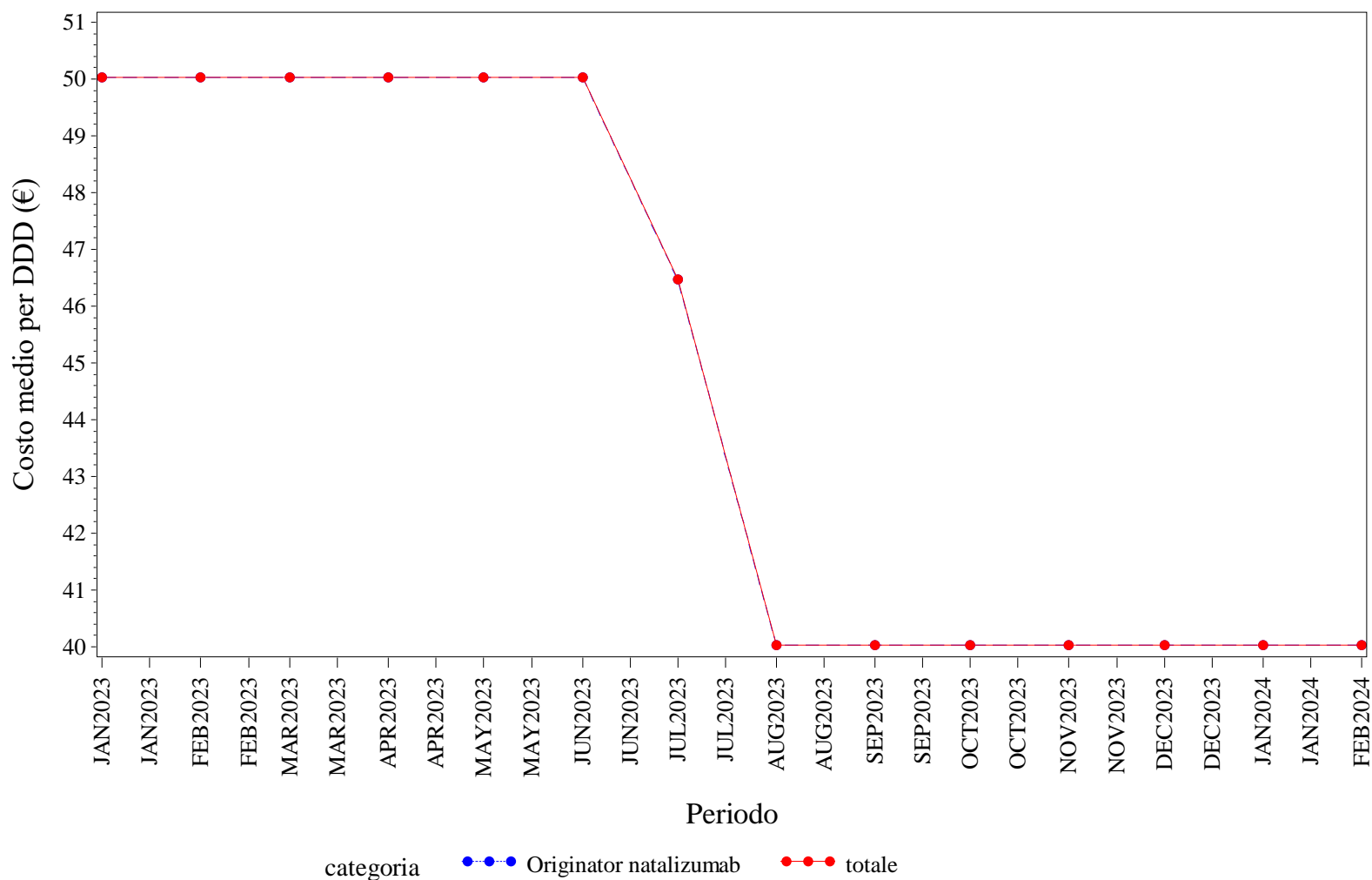

Elaborazione AIFA – Ufficio Monitoraggio della spesa farmaceutica  
Dato NSIS/Tracciabilità' aggiornato feb-2024

### CALABRIA. NATALIZUMAB - Andamento mensile del costo medio per unità posologica per la categoria terapeutica (ATC IV)

(Fonte: NSIS-Tracciabilità del farmaco)

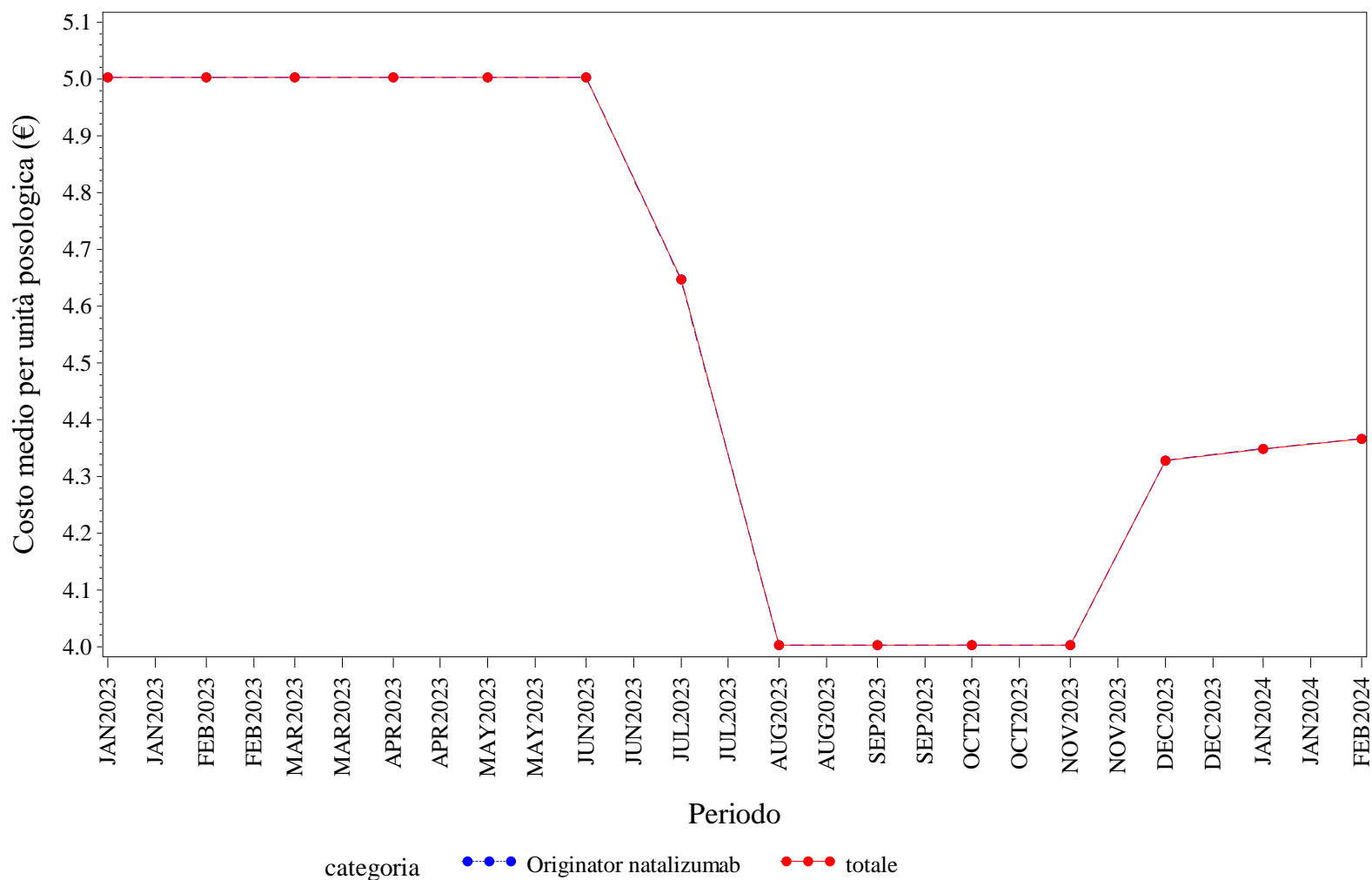

Elaborazione AIFA – Ufficio Monitoraggio della spesa farmaceutica  
 Dato NSIS/Tracciabilità' aggiornato feb-2024



CALABRIA. RANIBIZUMAB - Andamento mensile del prezzo medio per confezione per la categoria terapeutica (ATC IV)

(Fonte: NSIS-Tracciabilità del farmaco)

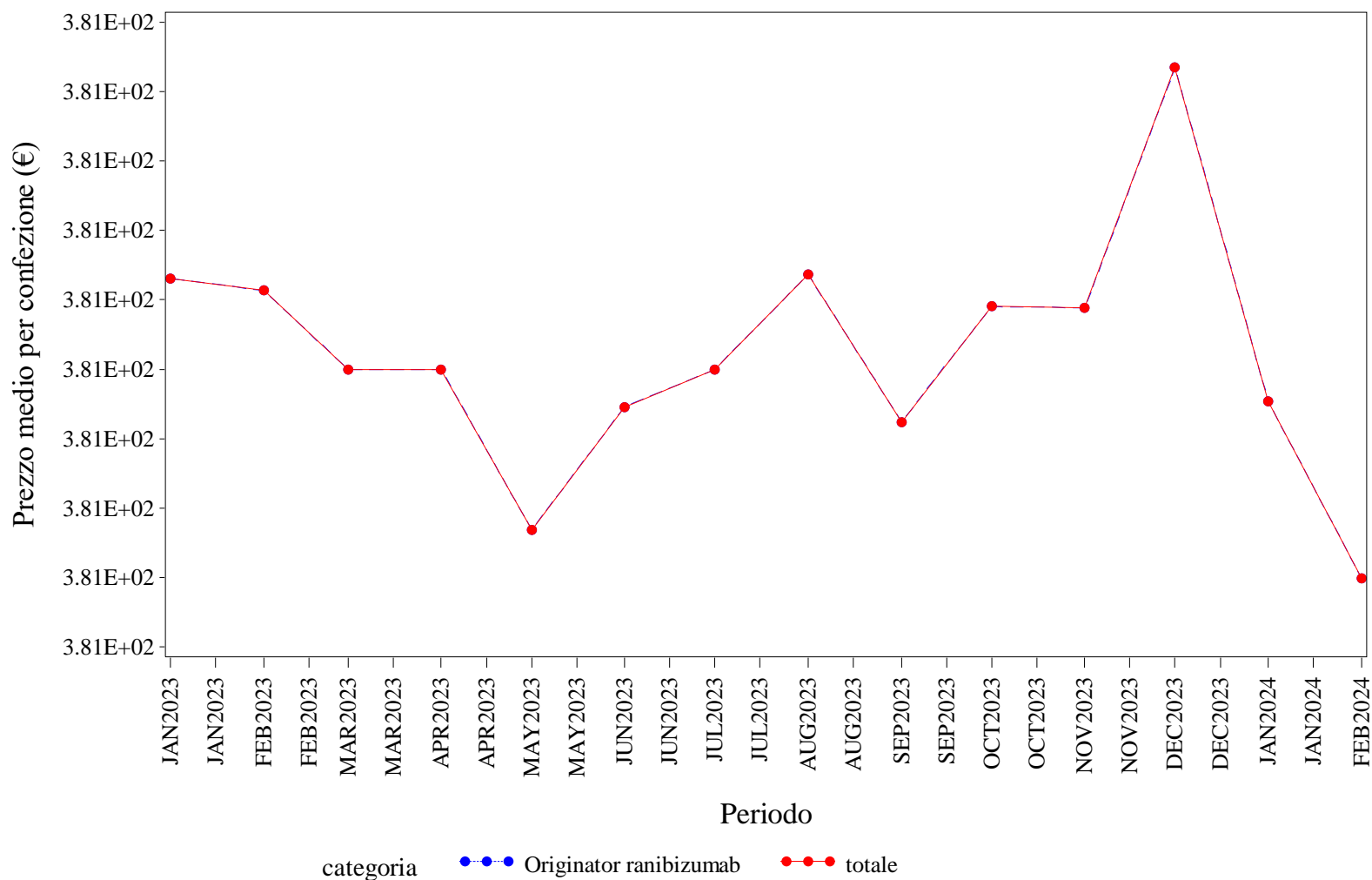

Elaborazione AIFA – Ufficio Monitoraggio della spesa farmaceutica  
 Dato NSIS/Tracciabilità' aggiornato feb-2024

CALABRIA. RANIBIZUMAB - Andamento mensile del costo medio per DDD per la categoria terapeutica (ATC IV)

(Fonte: NSIS-Tracciabilità del farmaco)

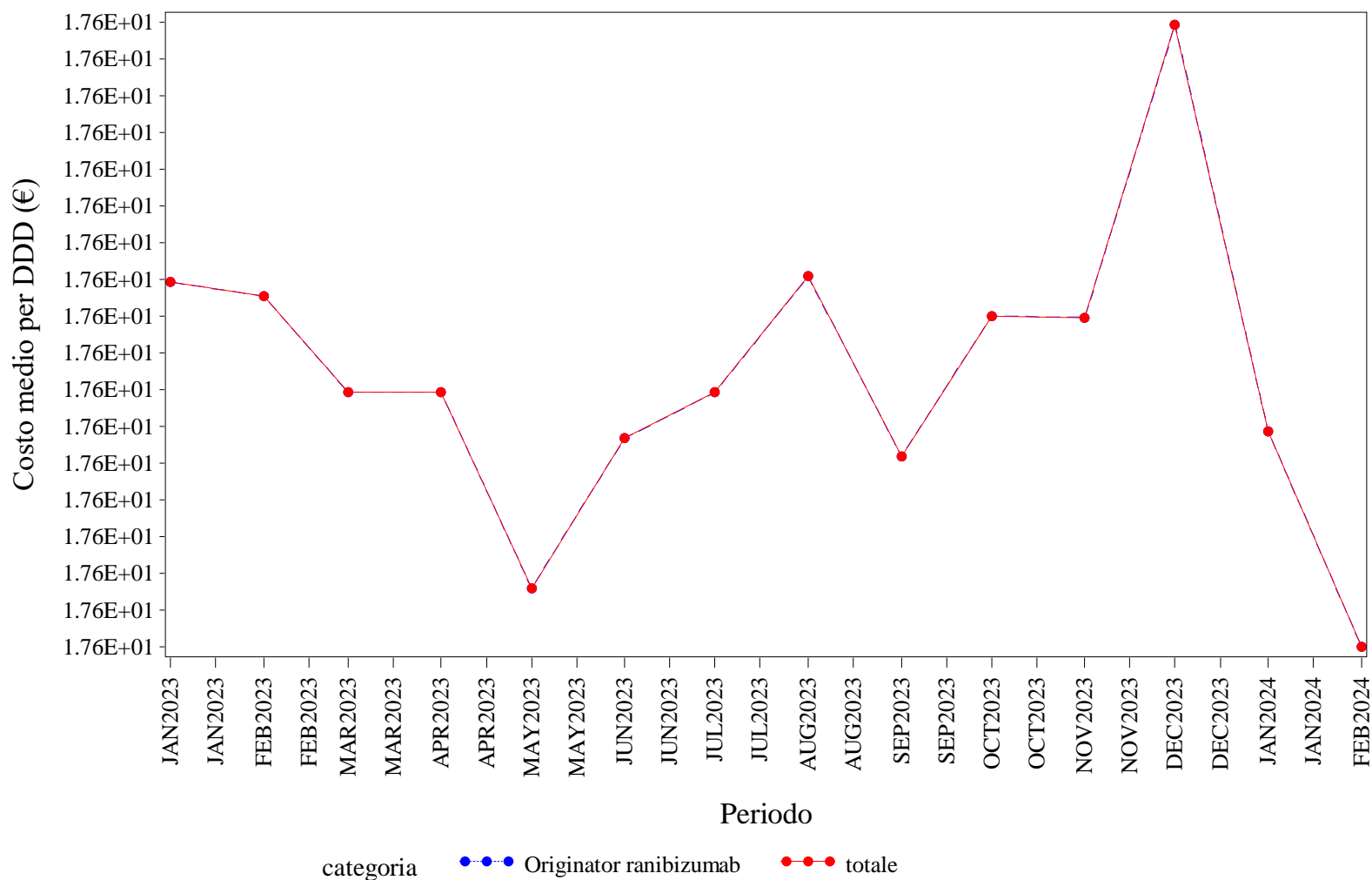

Elaborazione AIFA – Ufficio Monitoraggio della spesa farmaceutica  
 Dato NSIS/Tracciabilità' aggiornato feb-2024

CALABRIA. RANIBIZUMAB - Andamento mensile del costo medio per unità posologica per la categoria terapeutica (ATC IV)

(Fonte: NSIS-Tracciabilità del farmaco)

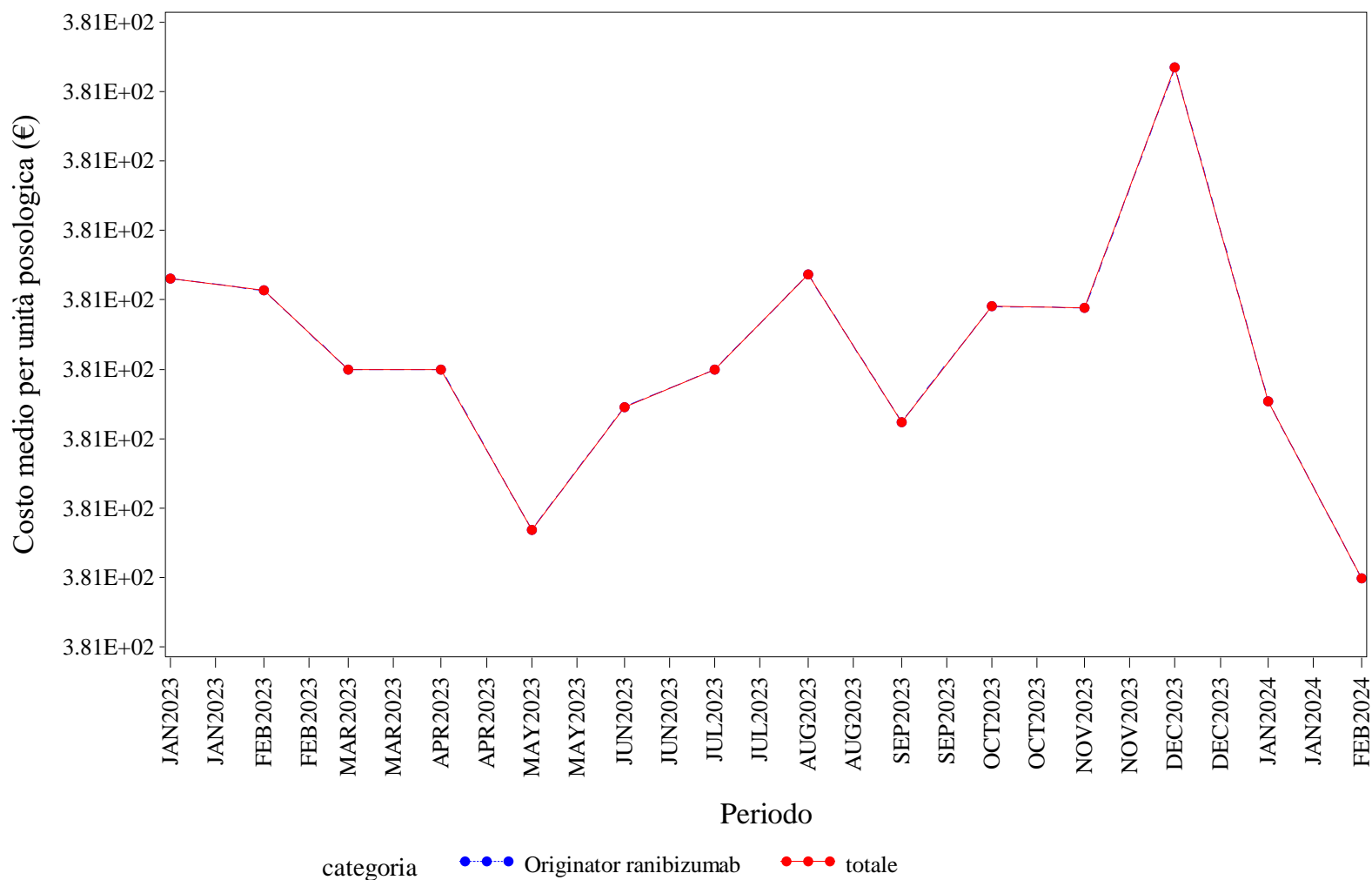

Elaborazione AIFA – Ufficio Monitoraggio della spesa farmaceutica  
 Dato NSIS/Tracciabilità' aggiornato feb-2024

### CALABRIA. RITUXIMAB - Andamento mensile del prezzo medio per confezione per la categoria terapeutica (ATC IV)

(Fonte: NSIS-Tracciabilità del farmaco)

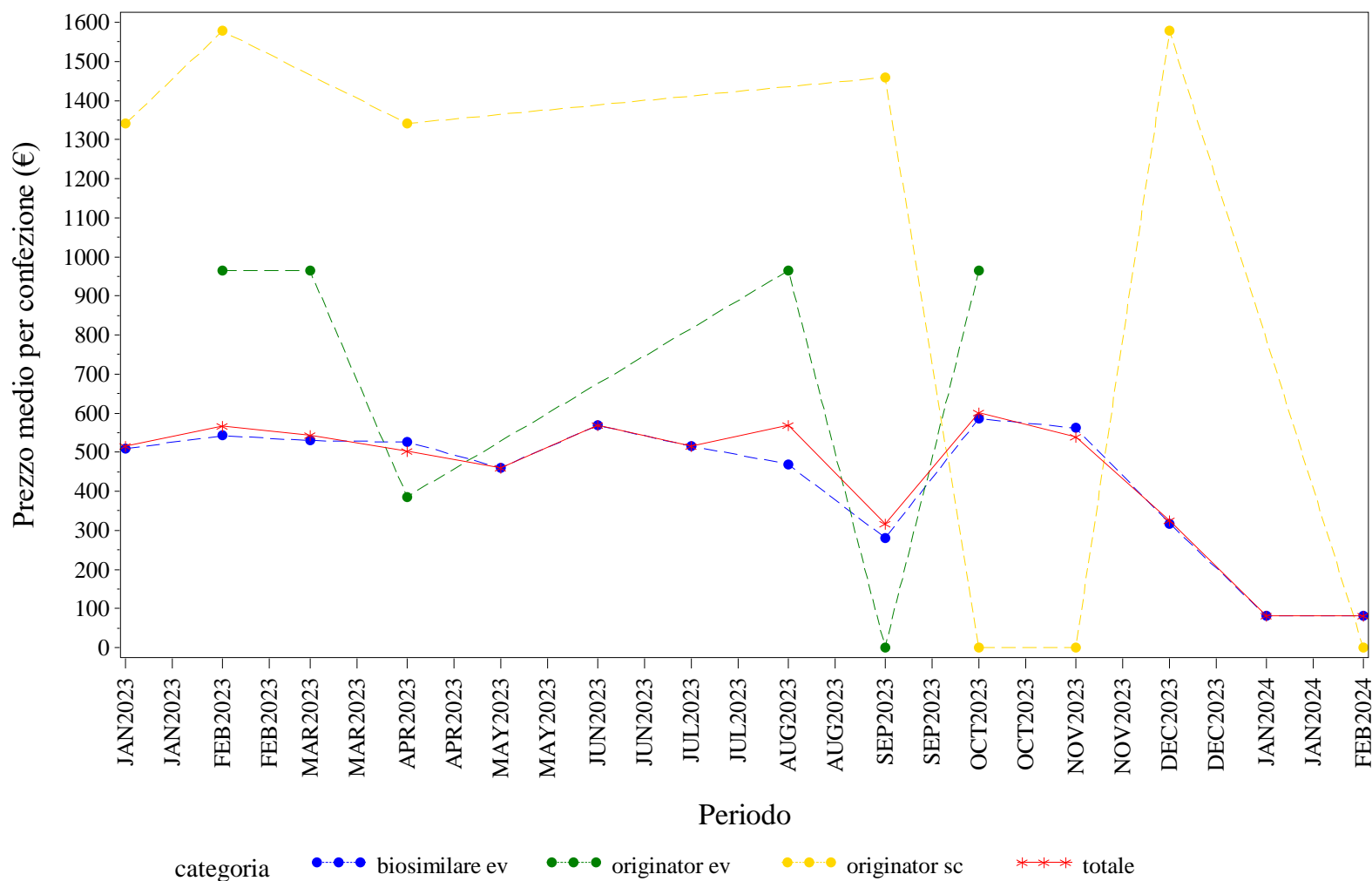

Elaborazione AIFA – Ufficio Monitoraggio della spesa farmaceutica  
 Dato NSIS/Tracciabilità' aggiornato feb-2024

CALABRIA. RITUXIMAB - Andamento mensile del costo medio per DDD per la categoria terapeutica (ATC IV)  
(Fonte: NSIS-Tracciabilità del farmaco)

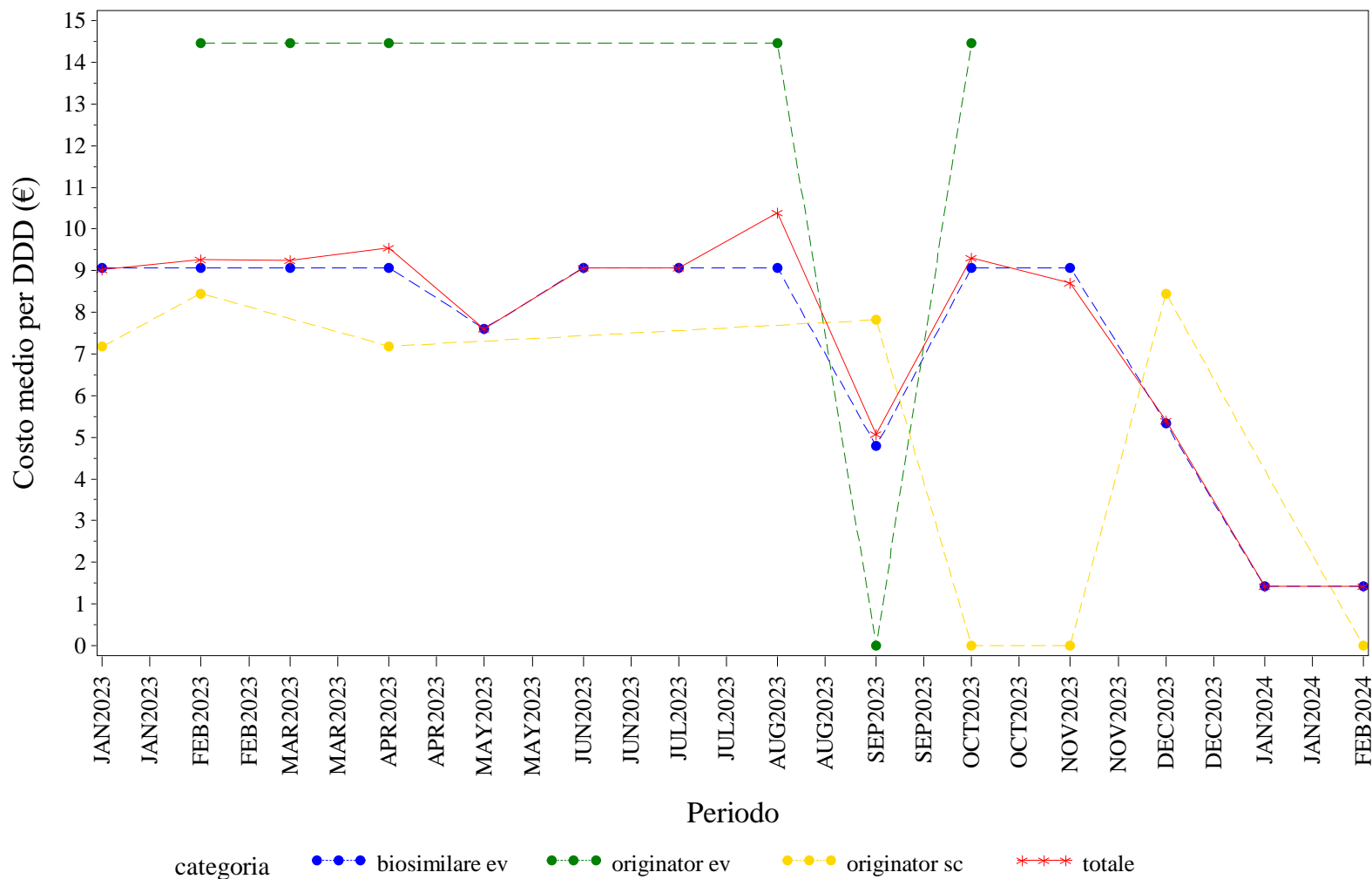

Elaborazione AIFA – Ufficio Monitoraggio della spesa farmaceutica  
Dato NSIS/Tracciabilità' aggiornato feb-2024

CALABRIA. RITUXIMAB - Andamento mensile del costo medio per unità posologica per la categoria terapeutica (ATC IV)  
(Fonte: NSIS-Tracciabilità del farmaco)

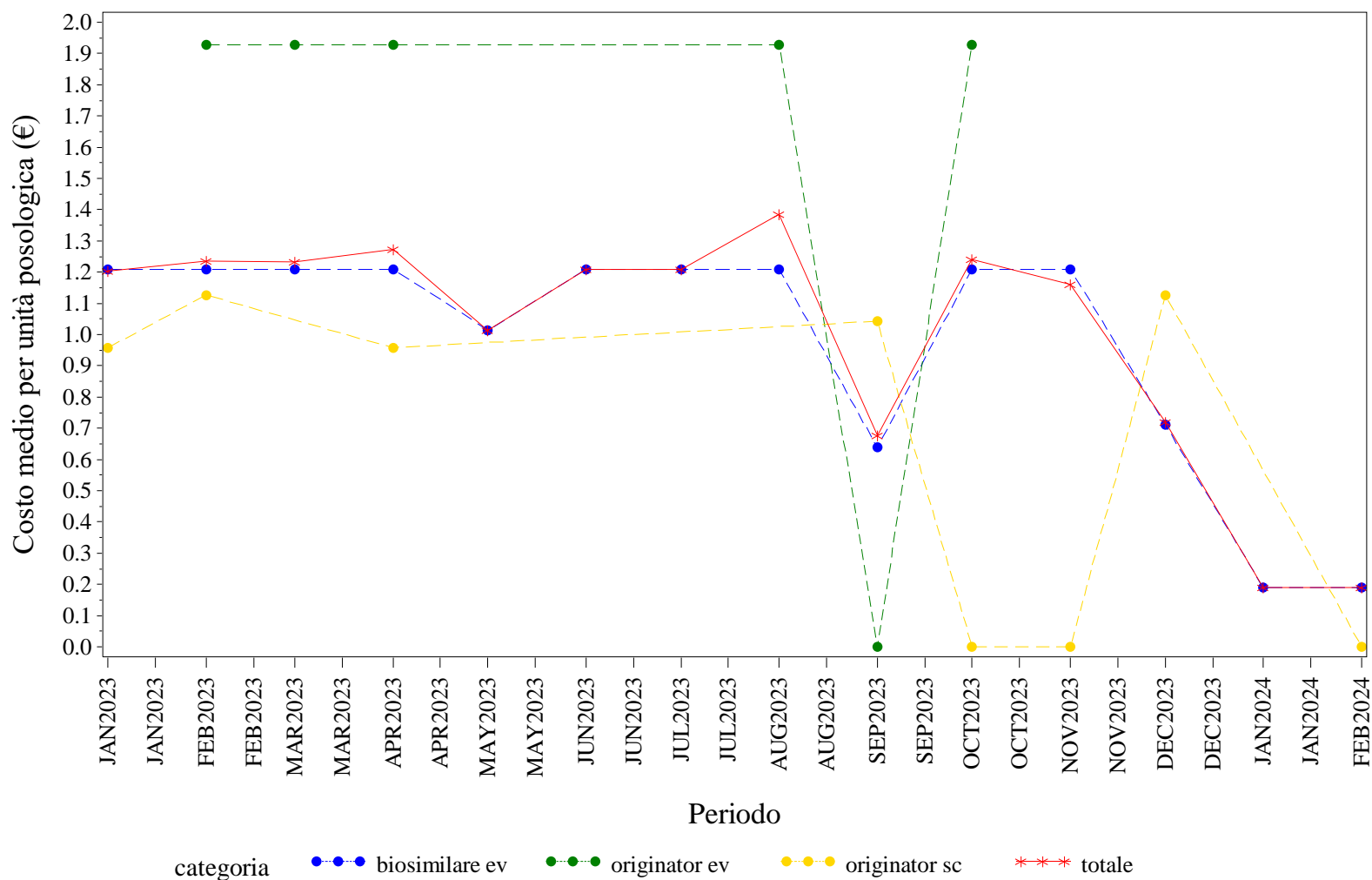

Elaborazione AIFA – Ufficio Monitoraggio della spesa farmaceutica  
Dato NSIS/Tracciabilità' aggiornato feb-2024

CALABRIA. SOMATROPINE - Andamento mensile del prezzo medio per confezione per la categoria terapeutica (ATC IV)  
(Fonte: NSIS-Tracciabilità del farmaco)

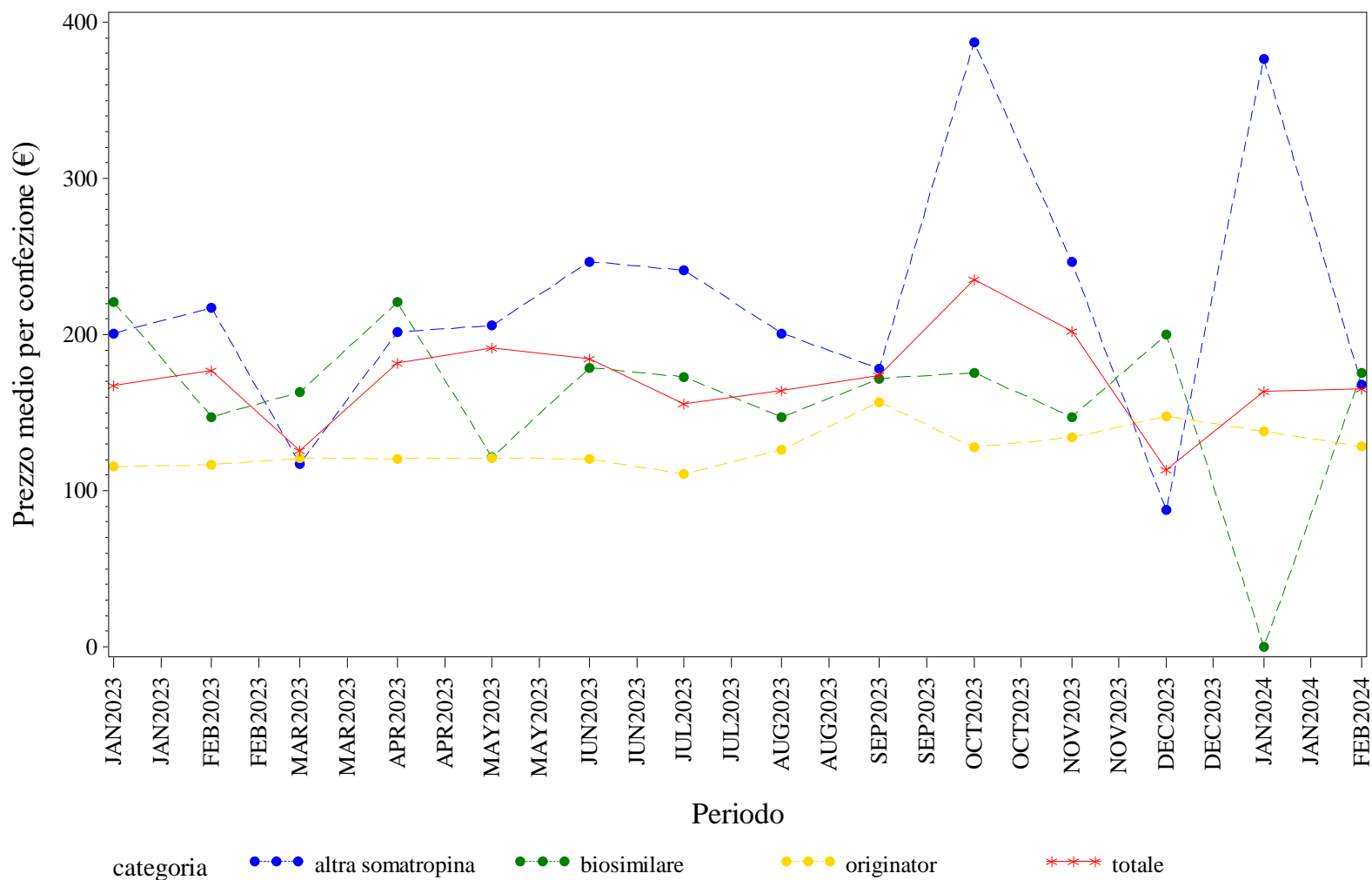

Elaborazione AIFA – Ufficio Monitoraggio della spesa farmaceutica  
Dato NSIS/Tracciabilità' aggiornato feb-2024

### CALABRIA. SOMATROPINE - Andamento mensile del costo medio per DDD per la categoria terapeutica (ATC IV)

(Fonte: NSIS-Tracciabilità del farmaco)

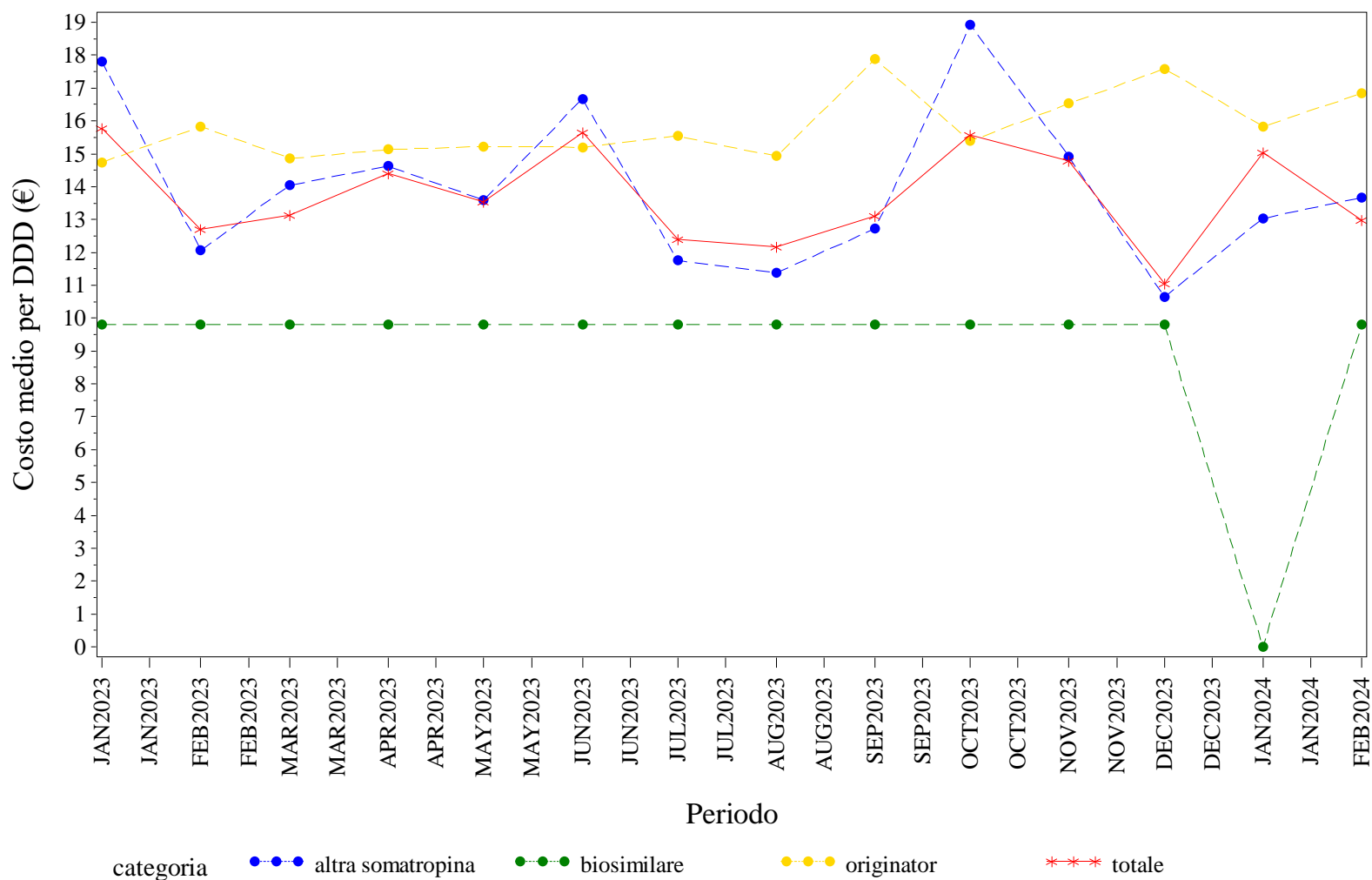

Elaborazione AIFA – Ufficio Monitoraggio della spesa farmaceutica  
 Dato NSIS/Tracciabilità' aggiornato feb-2024



### CALABRIA. SOMATROPINE - Andamento mensile del costo medio per unità posologica per la categoria terapeutica (ATC IV)

(Fonte: NSIS-Tracciabilità del farmaco)

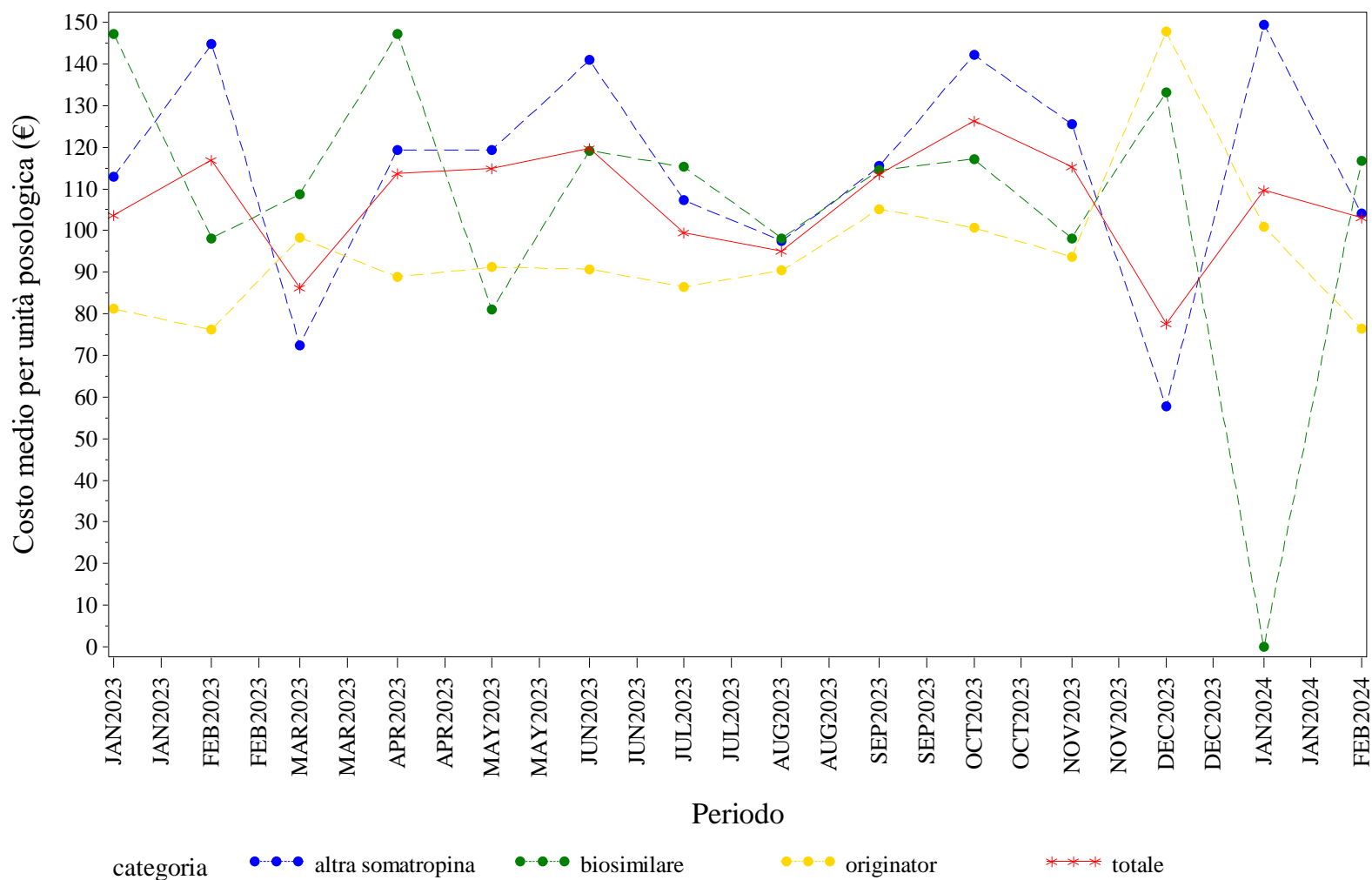

Elaborazione AIFA – Ufficio Monitoraggio della spesa farmaceutica  
 Dato NSIS/Tracciabilità' aggiornato feb-2024

CALABRIA. TERIPARATIDE - Andamento mensile del prezzo medio per confezione per la categoria terapeutica (ATC IV)  
(Fonte: NSIS-Tracciabilità del farmaco)

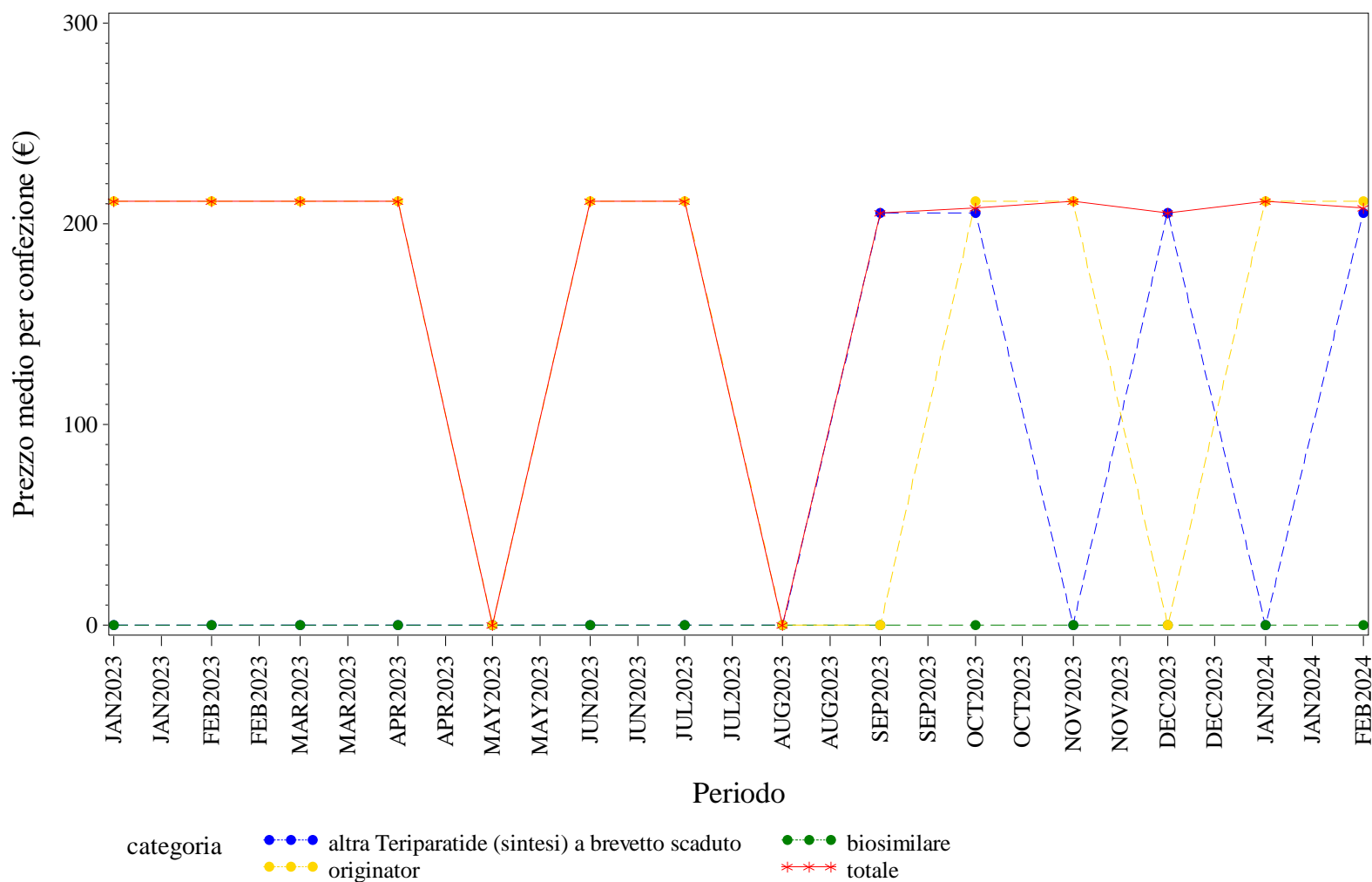

Elaborazione AIFA – Ufficio Monitoraggio della spesa farmaceutica  
Dato NSIS/Tracciabilità' aggiornato feb-2024

### CALABRIA. TERIPARATIDE - Andamento mensile del costo medio per DDD per la categoria terapeutica (ATC IV)

(Fonte: NSIS-Tracciabilità del farmaco)

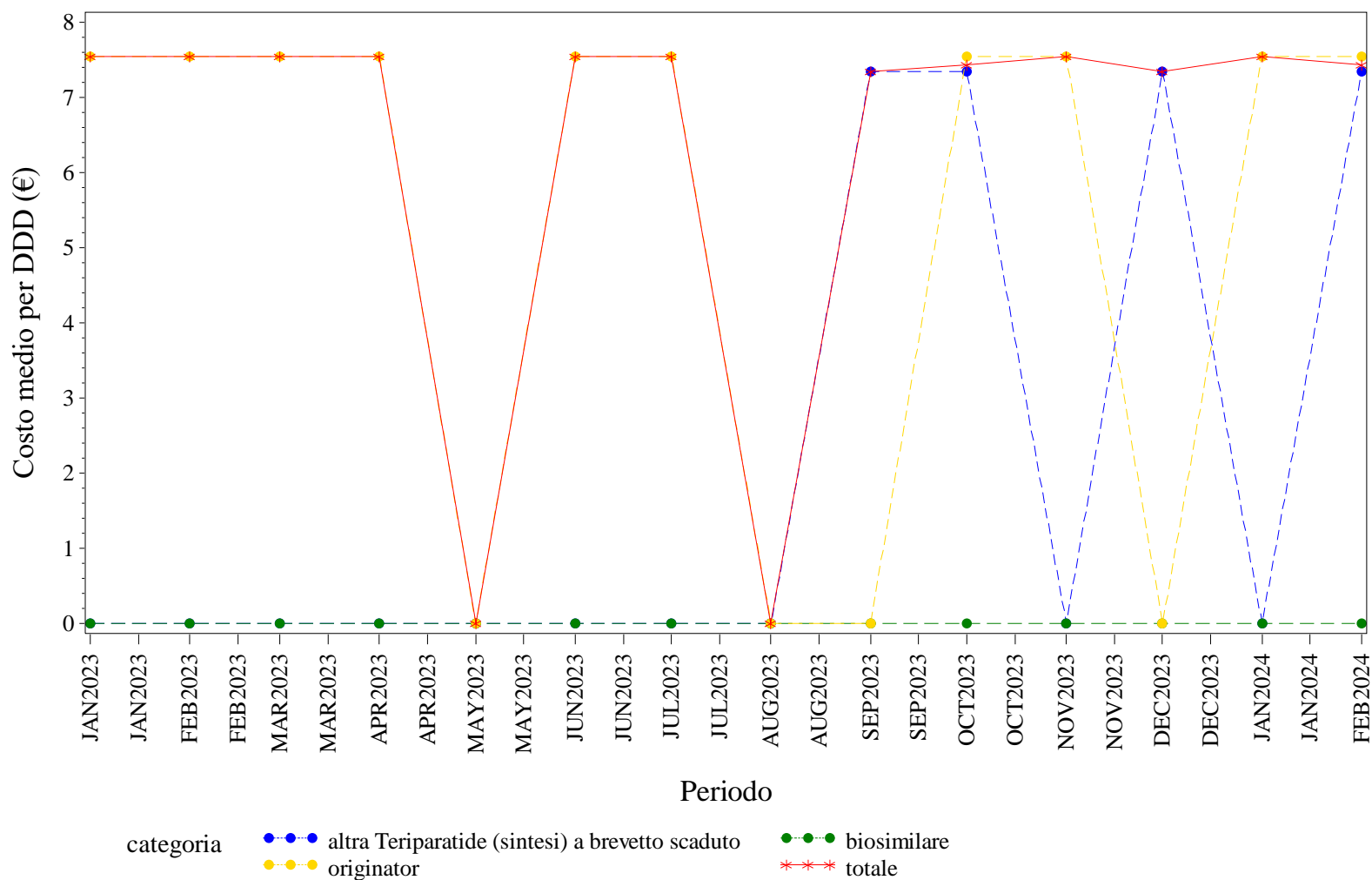

Elaborazione AIFA – Ufficio Monitoraggio della spesa farmaceutica  
 Dato NSIS/Tracciabilità' aggiornato feb-2024

CALABRIA. TERIPARATIDE - Andamento mensile del costo medio per unità posologica per la categoria terapeutica (ATC IV)  
(Fonte: NSIS-Tracciabilità del farmaco)

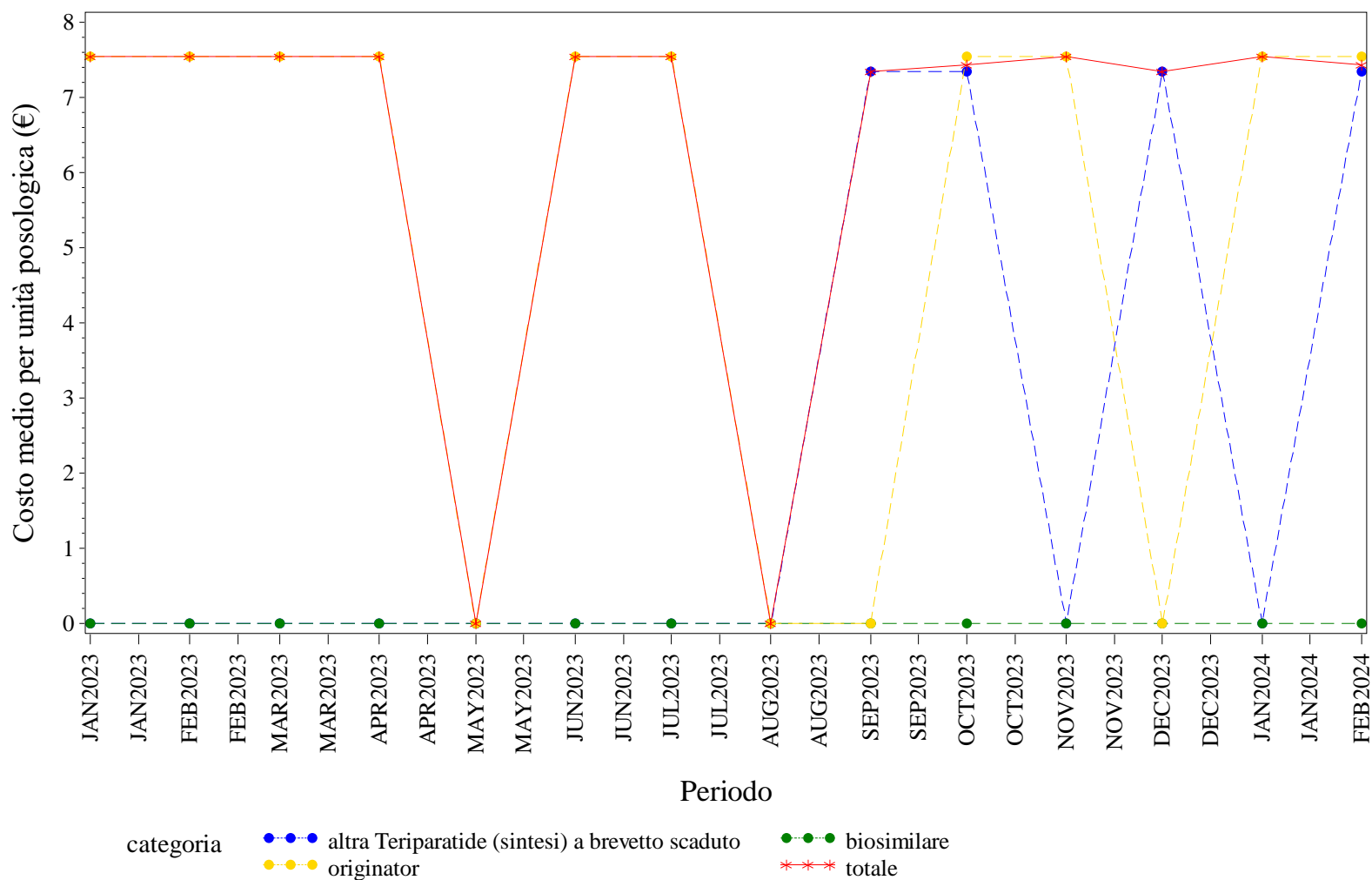

Elaborazione AIFA – Ufficio Monitoraggio della spesa farmaceutica  
Dato NSIS/Tracciabilità' aggiornato feb-2024

### CALABRIA. TOCILIZUMAB - Andamento mensile del prezzo medio per confezione per la categoria terapeutica (ATC IV)

(Fonte: NSIS-Tracciabilità del farmaco)

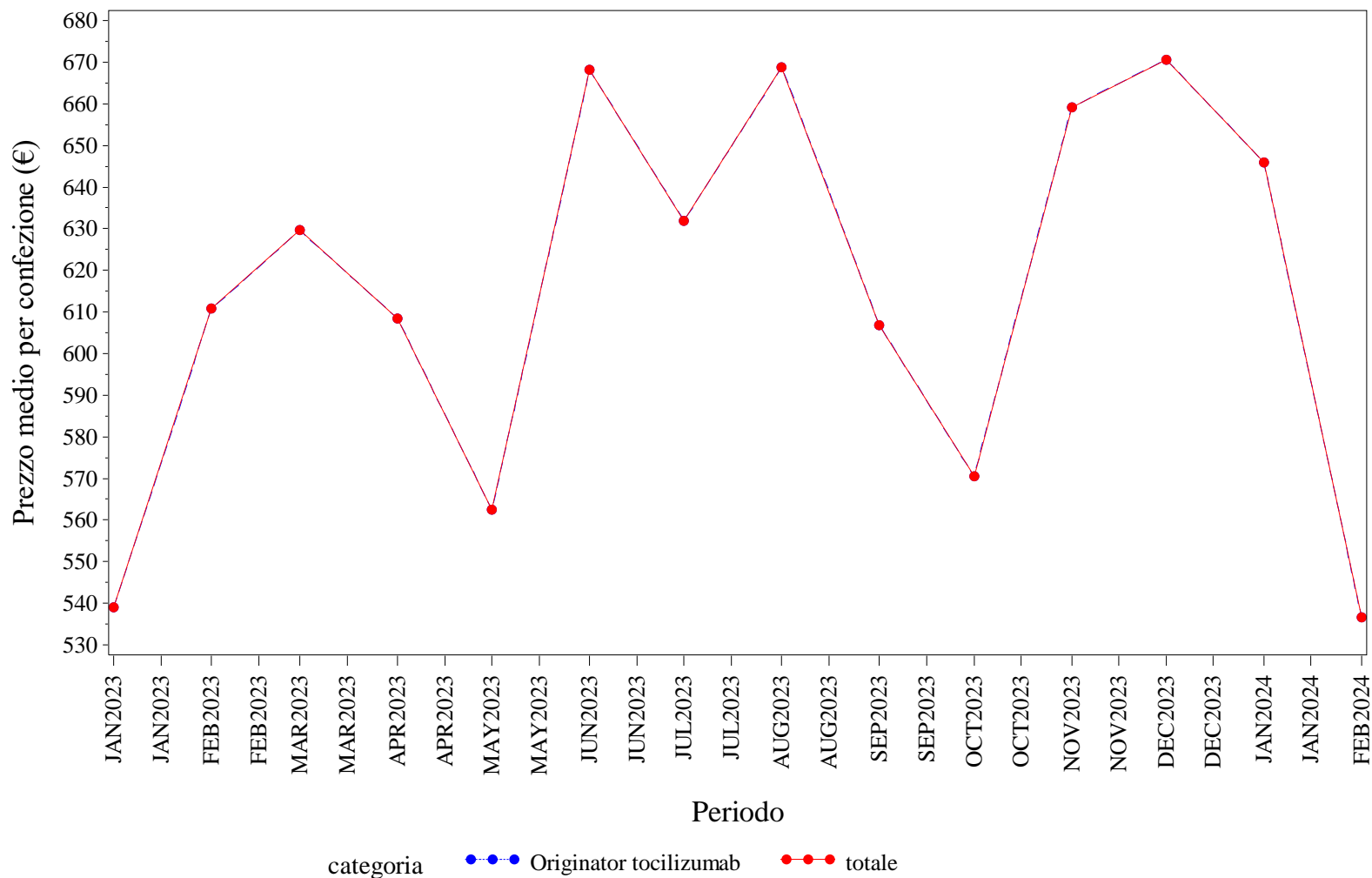

Elaborazione AIFA – Ufficio Monitoraggio della spesa farmaceutica  
 Dato NSIS/Tracciabilità' aggiornato feb-2024

CALABRIA. TOCILIZUMAB - Andamento mensile del costo medio per DDD per la categoria terapeutica (ATC IV)

(Fonte: NSIS-Tracciabilità del farmaco)

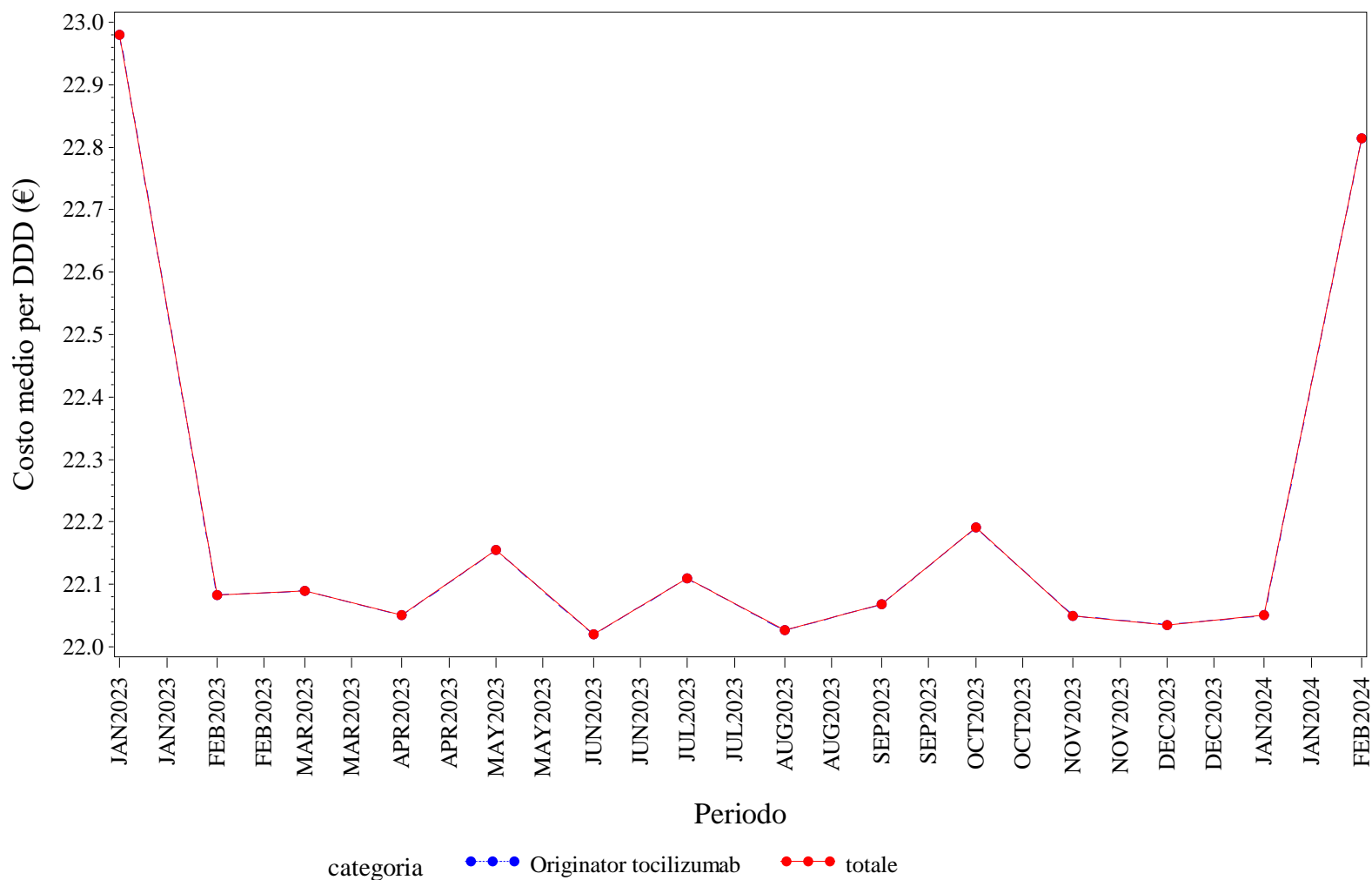

Elaborazione AIFA – Ufficio Monitoraggio della spesa farmaceutica  
 Dato NSIS/Tracciabilità' aggiornato feb-2024

CALABRIA. TOCILIZUMAB - Andamento mensile del costo medio per unità posologica per la categoria terapeutica (ATC IV)  
(Fonte: NSIS-Tracciabilità del farmaco)

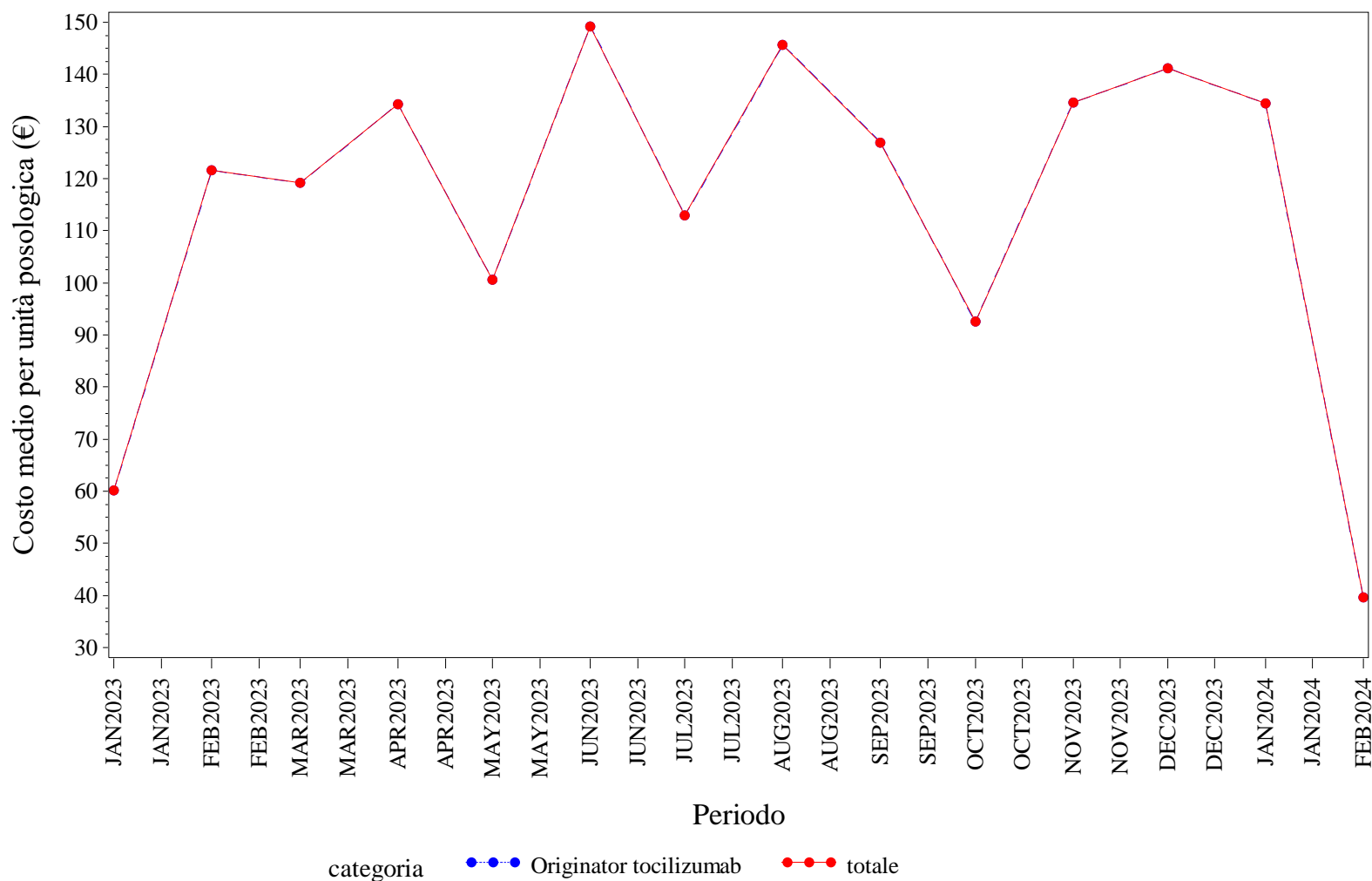

Elaborazione AIFA – Ufficio Monitoraggio della spesa farmaceutica  
Dato NSIS/Tracciabilità' aggiornato feb-2024

## CALABRIA. TRASTUZUMAB - Andamento mensile del prezzo medio per confezione per la categoria terapeutica (ATC IV)

(Fonte: NSIS-Tracciabilità del farmaco)

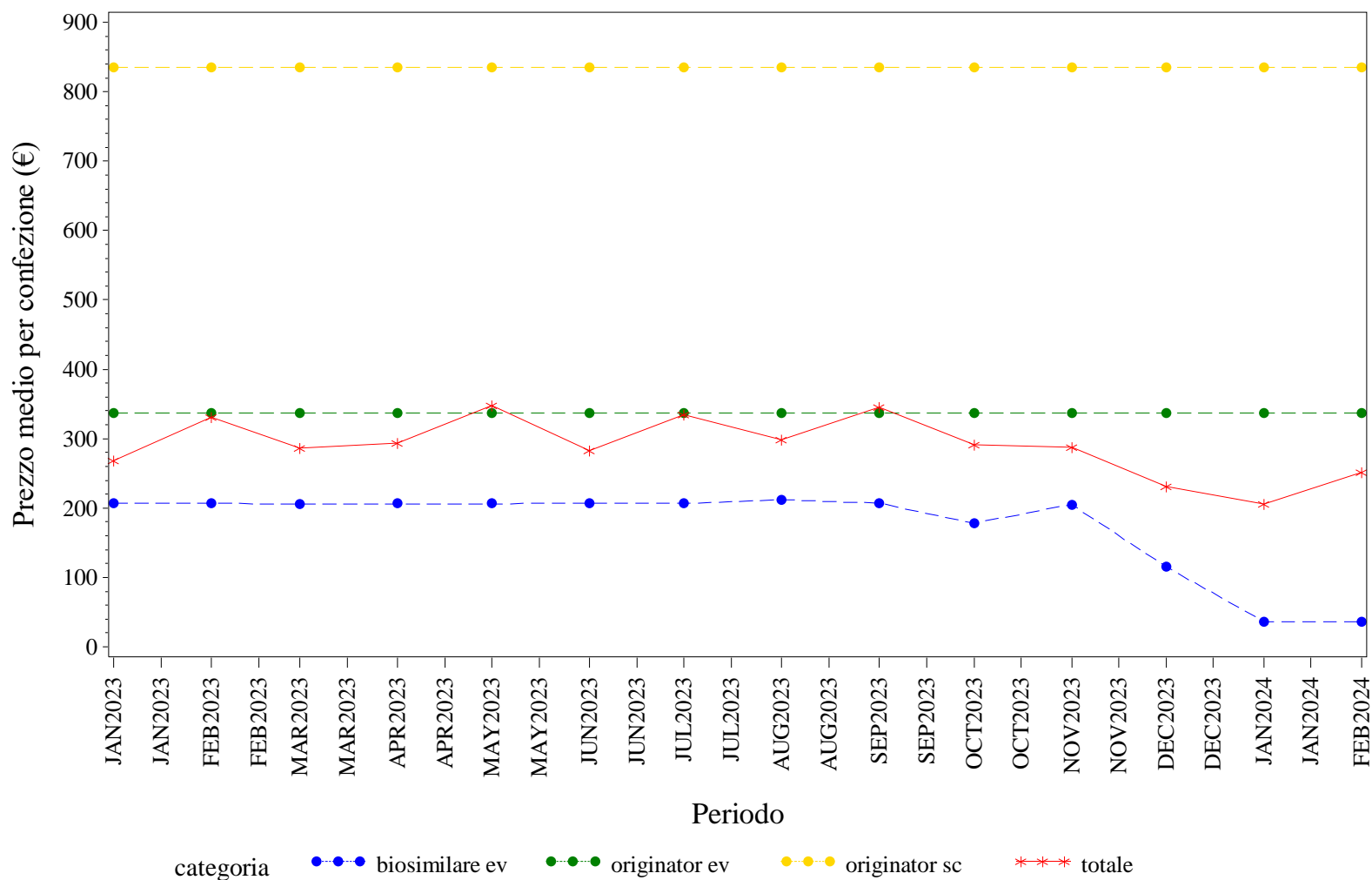

Elaborazione AIFA – Ufficio Monitoraggio della spesa farmaceutica  
 Dato NSIS/Tracciabilità' aggiornato feb-2024



## CALABRIA. TRASTUZUMAB - Andamento mensile del costo medio per DDD per la categoria terapeutica (ATC IV)

(Fonte: NSIS-Tracciabilità del farmaco)

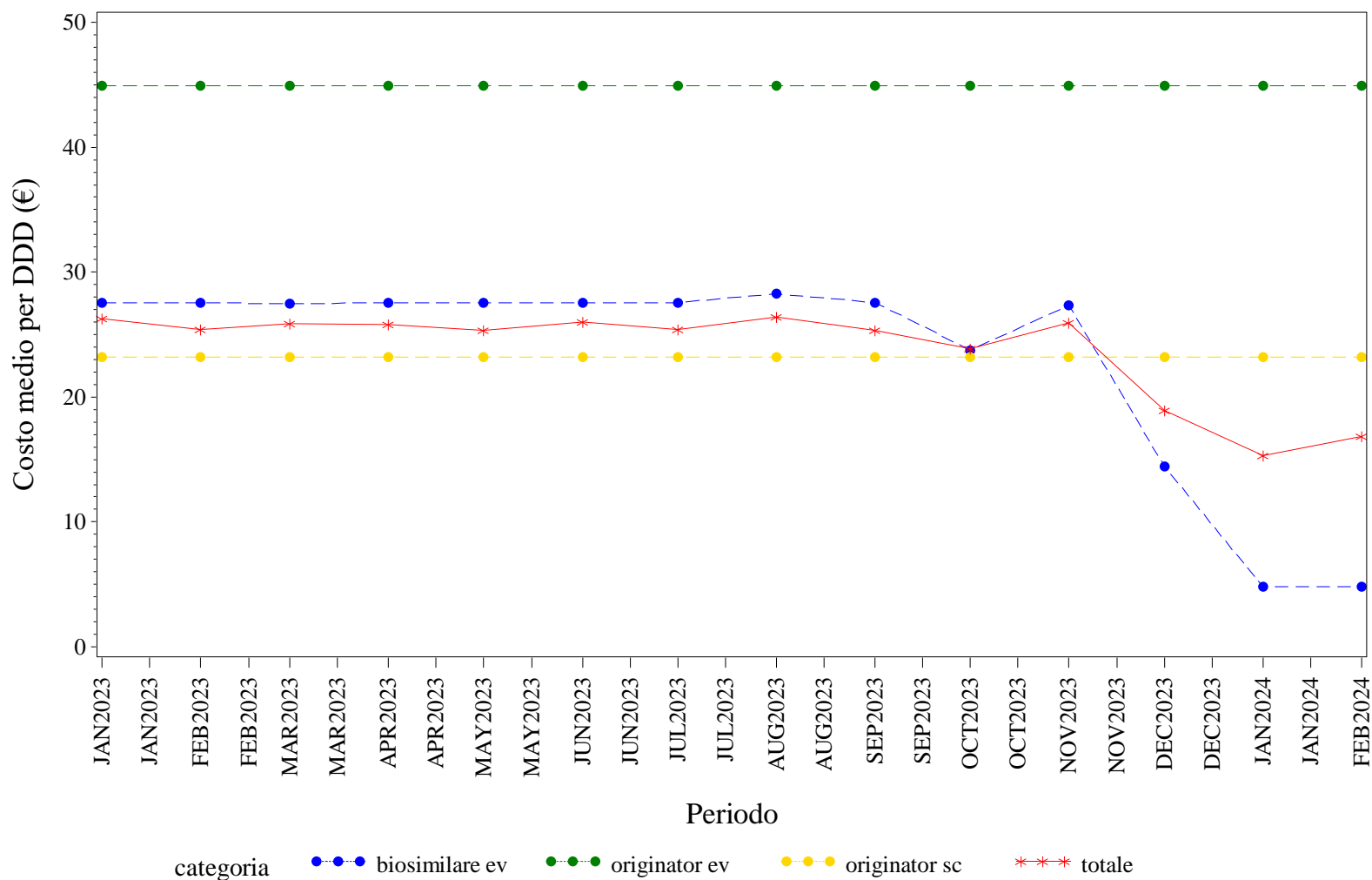

Elaborazione AIFA – Ufficio Monitoraggio della spesa farmaceutica  
 Dato NSIS/Tracciabilità' aggiornato feb-2024

CALABRIA. TRASTUZUMAB - Andamento mensile del costo medio per unità posologica per la categoria terapeutica (ATC IV)  
(Fonte: NSIS-Tracciabilità del farmaco)

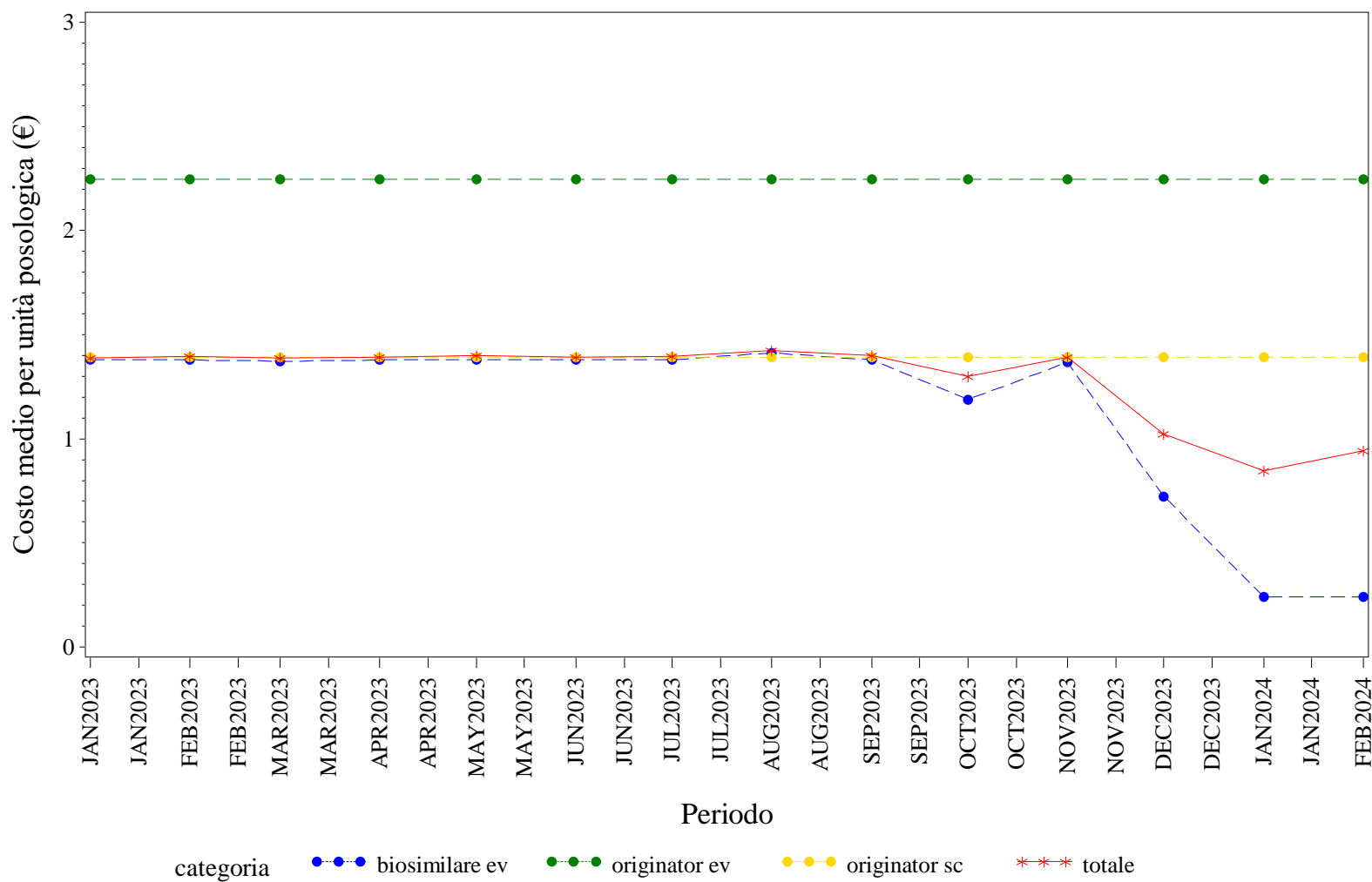

Elaborazione AIFA – Ufficio Monitoraggio della spesa farmaceutica  
Dato NSIS/Tracciabilità' aggiornato feb-2024





# **CAMPANIA. Trend mensile del prezzo medio per confezione, DDD, unità posologica per la categoria terapeutica (ATC IV)**

## CAMPANIA. ANTI TNF-ALFA - Andamento mensile del prezzo medio per confezione per la categoria terapeutica (ATC IV)

(Fonte: NSIS-Tracciabilità del farmaco)

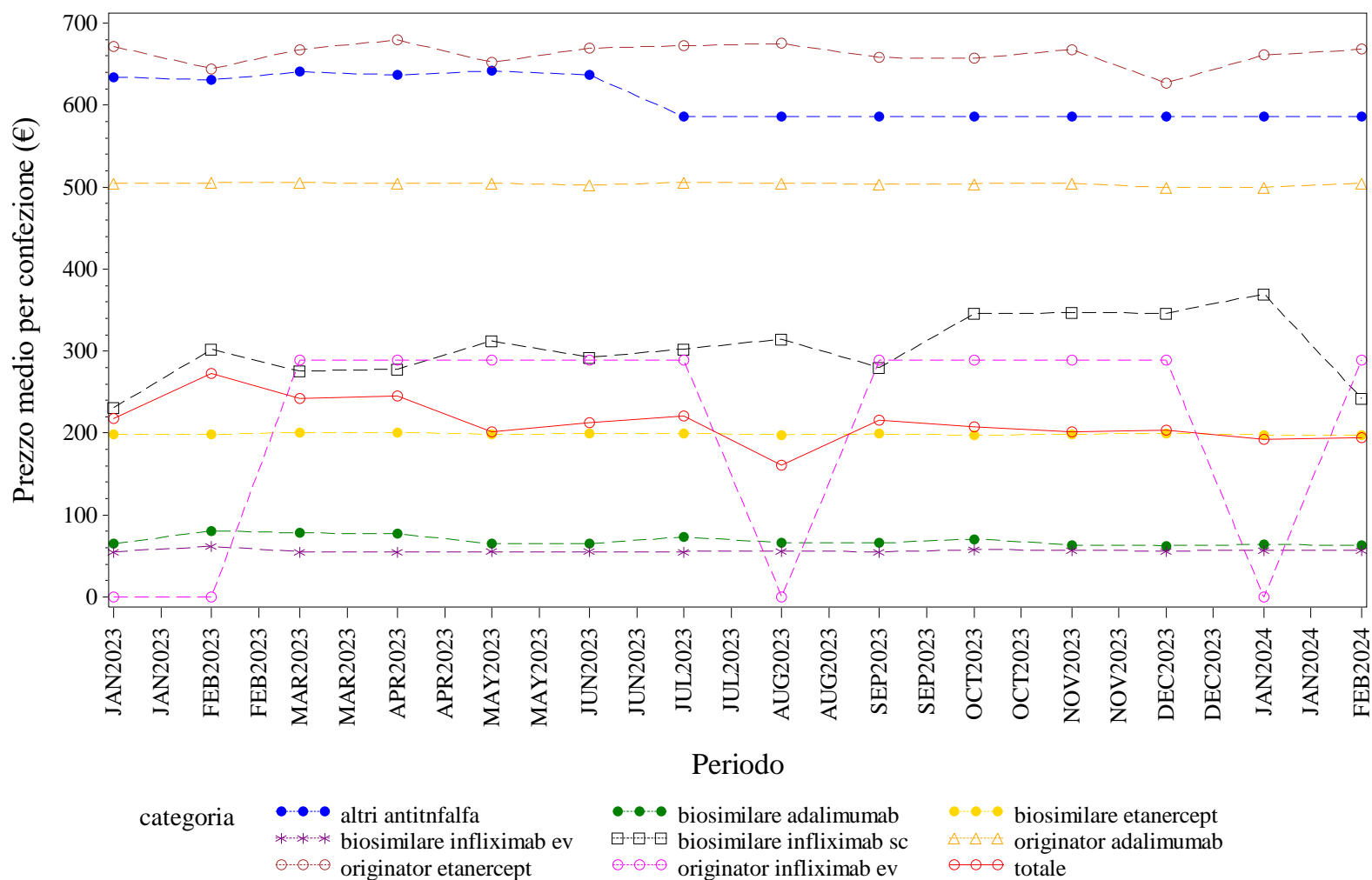

Elaborazione AIFA – Ufficio Monitoraggio della spesa farmaceutica  
 Dato NSIS/Tracciabilità' aggiornato feb-2024

## CAMPANIA. ANTI TNF-ALFA - Andamento mensile del costo medio per DDD per la categoria terapeutica (ATC IV)

(Fonte: NSIS-Tracciabilità del farmaco)

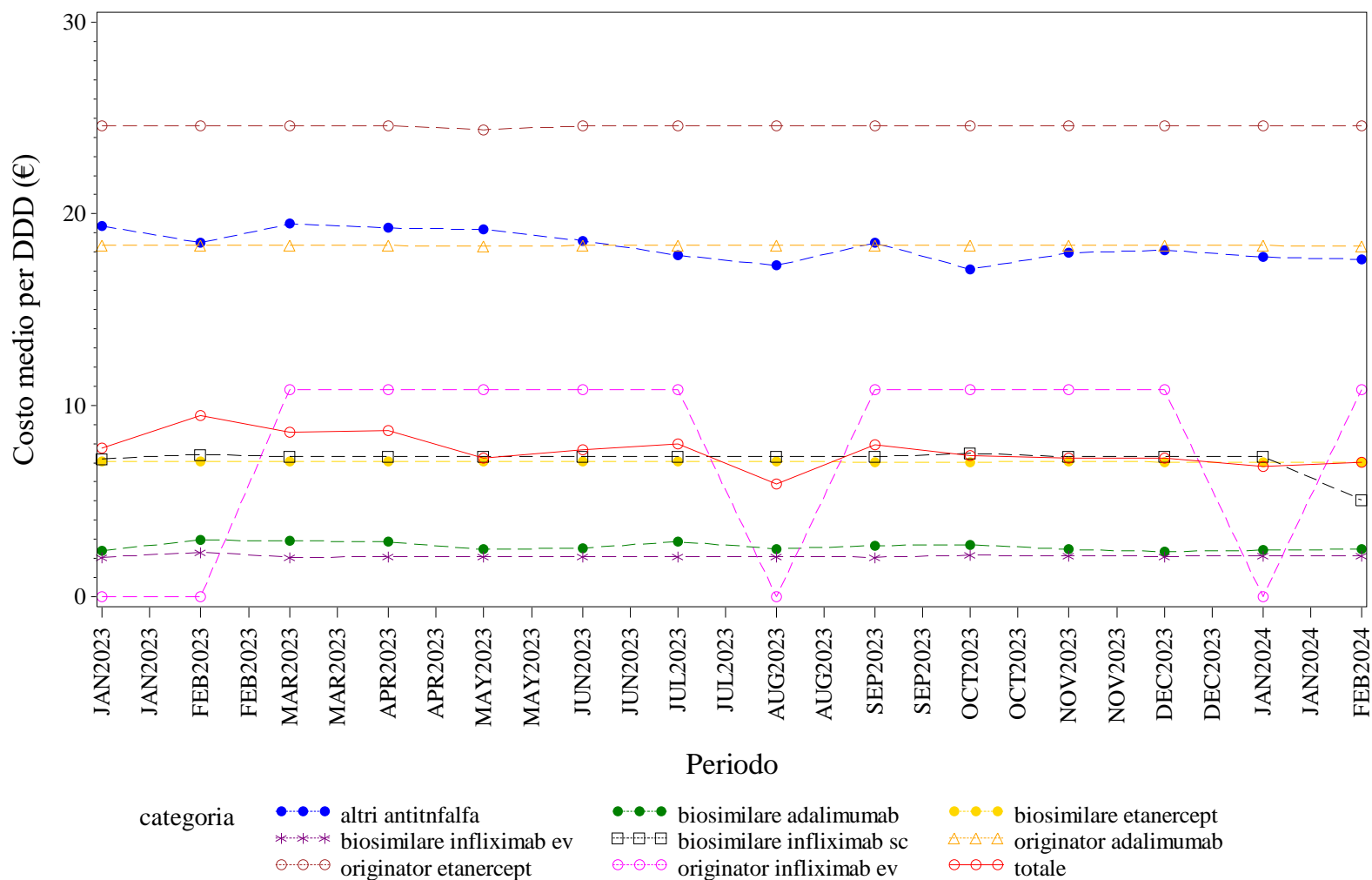

Elaborazione AIFA – Ufficio Monitoraggio della spesa farmaceutica  
 Dato NSIS/Tracciabilità' aggiornato feb-2024

## CAMPANIA. ANTI TNF-ALFA - Andamento mensile del costo medio per unità posologica per la categoria terapeutica (ATC IV)

(Fonte: NSIS-Tracciabilità del farmaco)

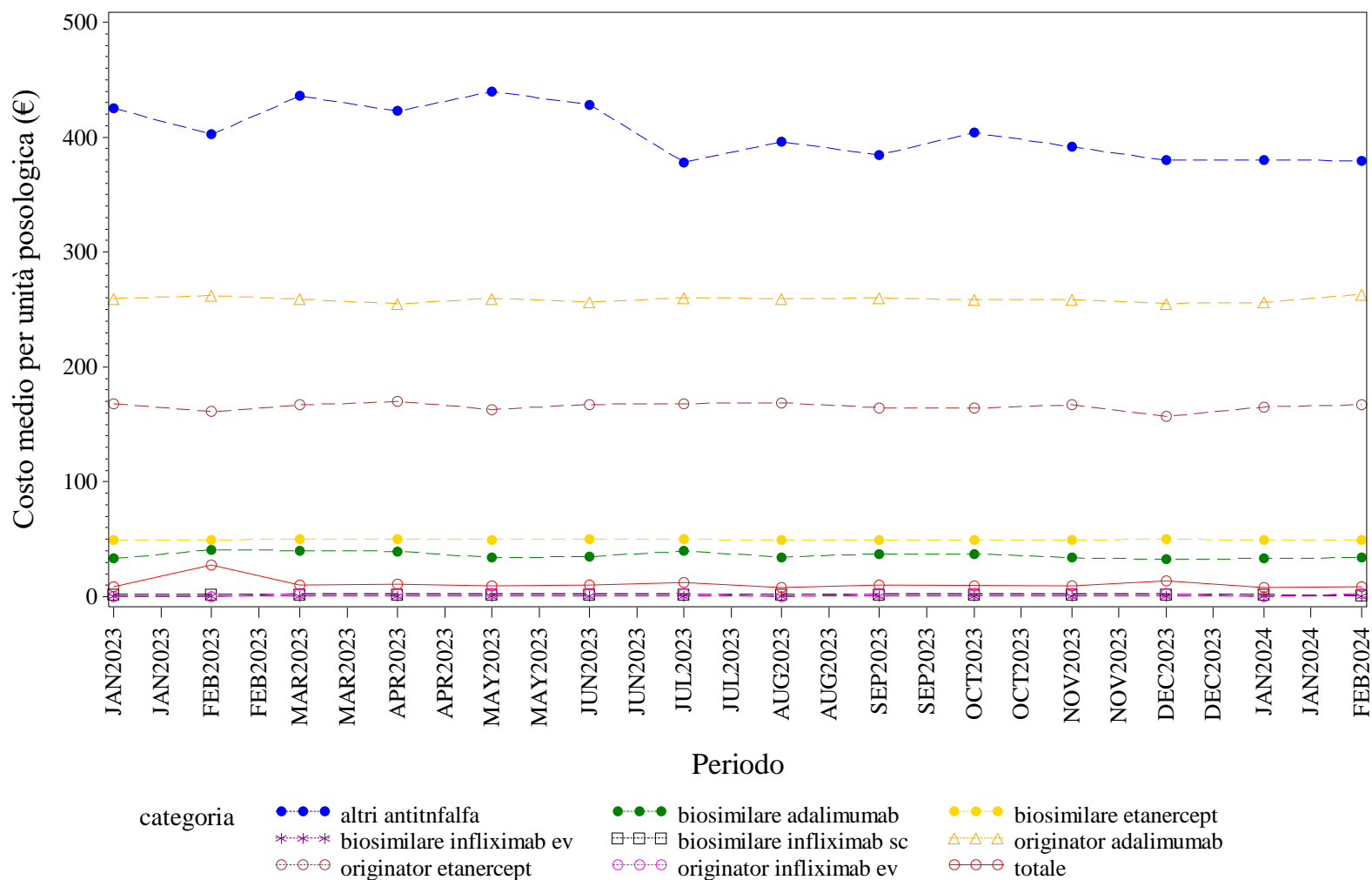

Elaborazione AIFA – Ufficio Monitoraggio della spesa farmaceutica  
 Dato NSIS/Tracciabilità' aggiornato feb-2024

CAMPANIA. BEVACIZUMAB - Andamento mensile del prezzo medio per confezione per la categoria terapeutica (ATC IV)  
(Fonte: NSIS-Tracciabilità del farmaco)

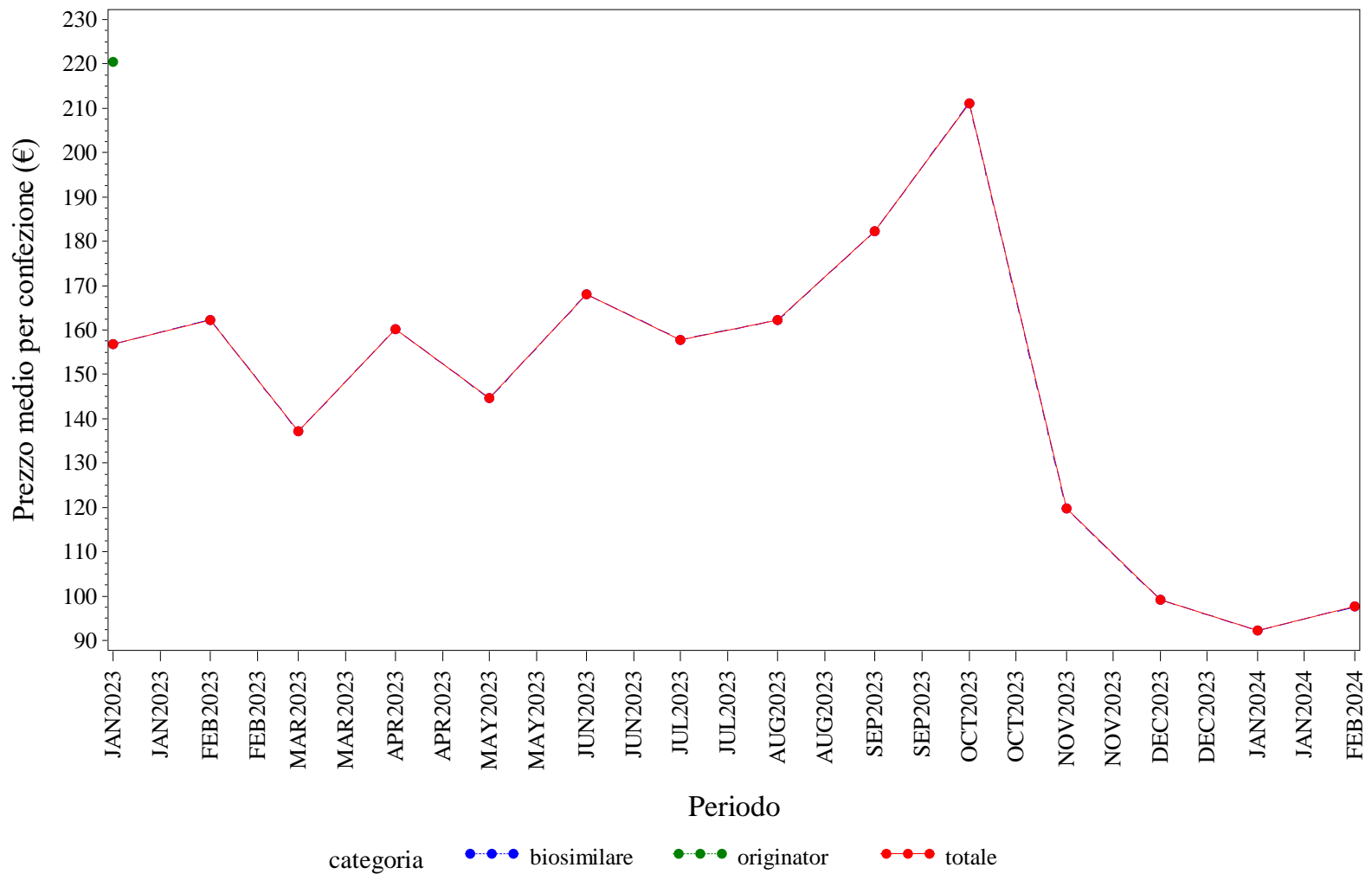

Elaborazione AIFA – Ufficio Monitoraggio della spesa farmaceutica  
Dato NSIS/Tracciabilità' aggiornato feb-2024



CAMPANIA. BEVACIZUMAB - Andamento mensile del costo medio per DDD per la categoria terapeutica (ATC IV)  
(Fonte: NSIS-Tracciabilità del farmaco)

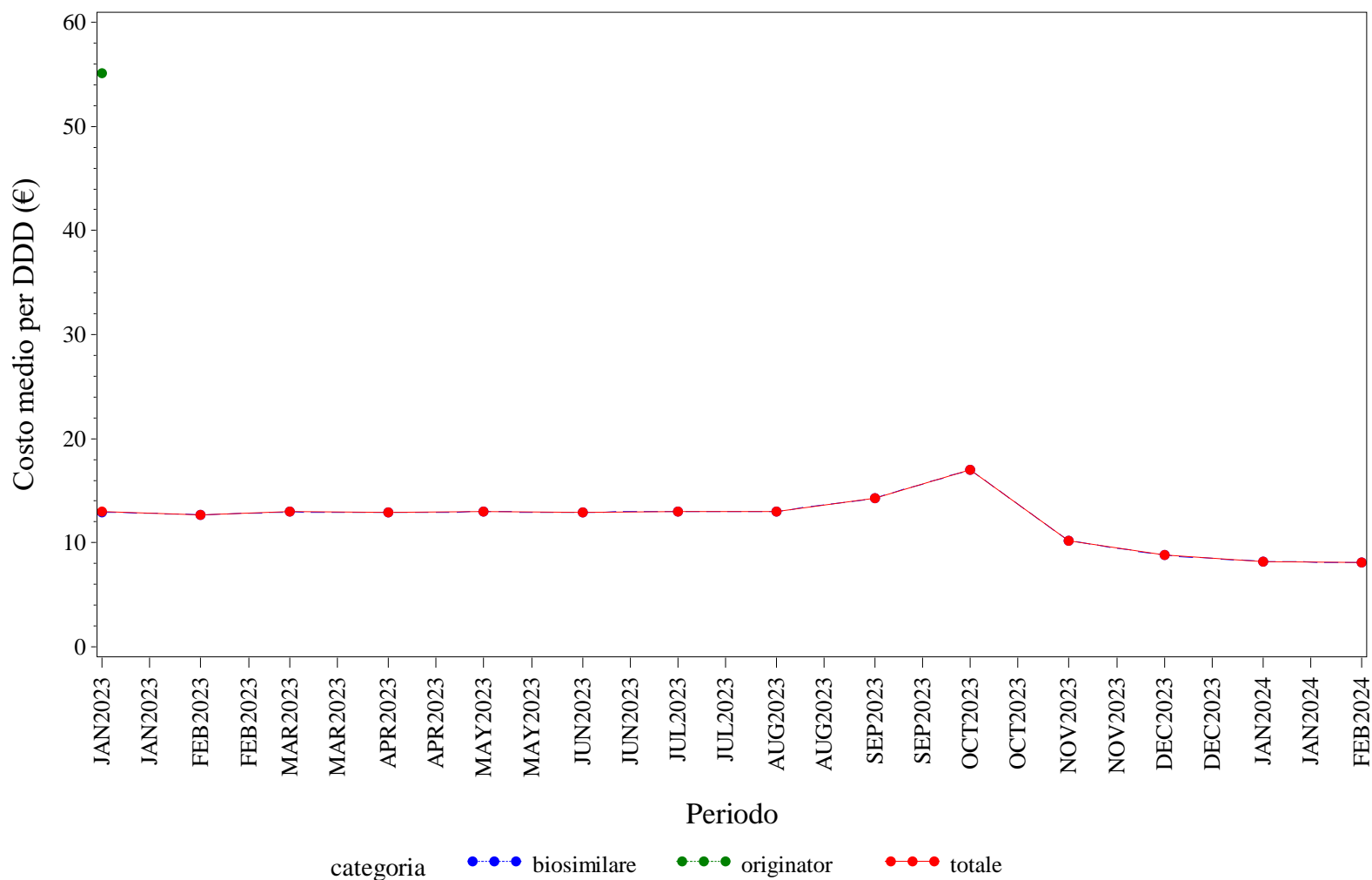

Elaborazione AIFA – Ufficio Monitoraggio della spesa farmaceutica  
Dato NSIS/Tracciabilità' aggiornato feb-2024

## CAMPANIA. BEVACIZUMAB - Andamento mensile del costo medio per unità posologica per la categoria terapeutica (ATC IV)

(Fonte: NSIS-Tracciabilità del farmaco)

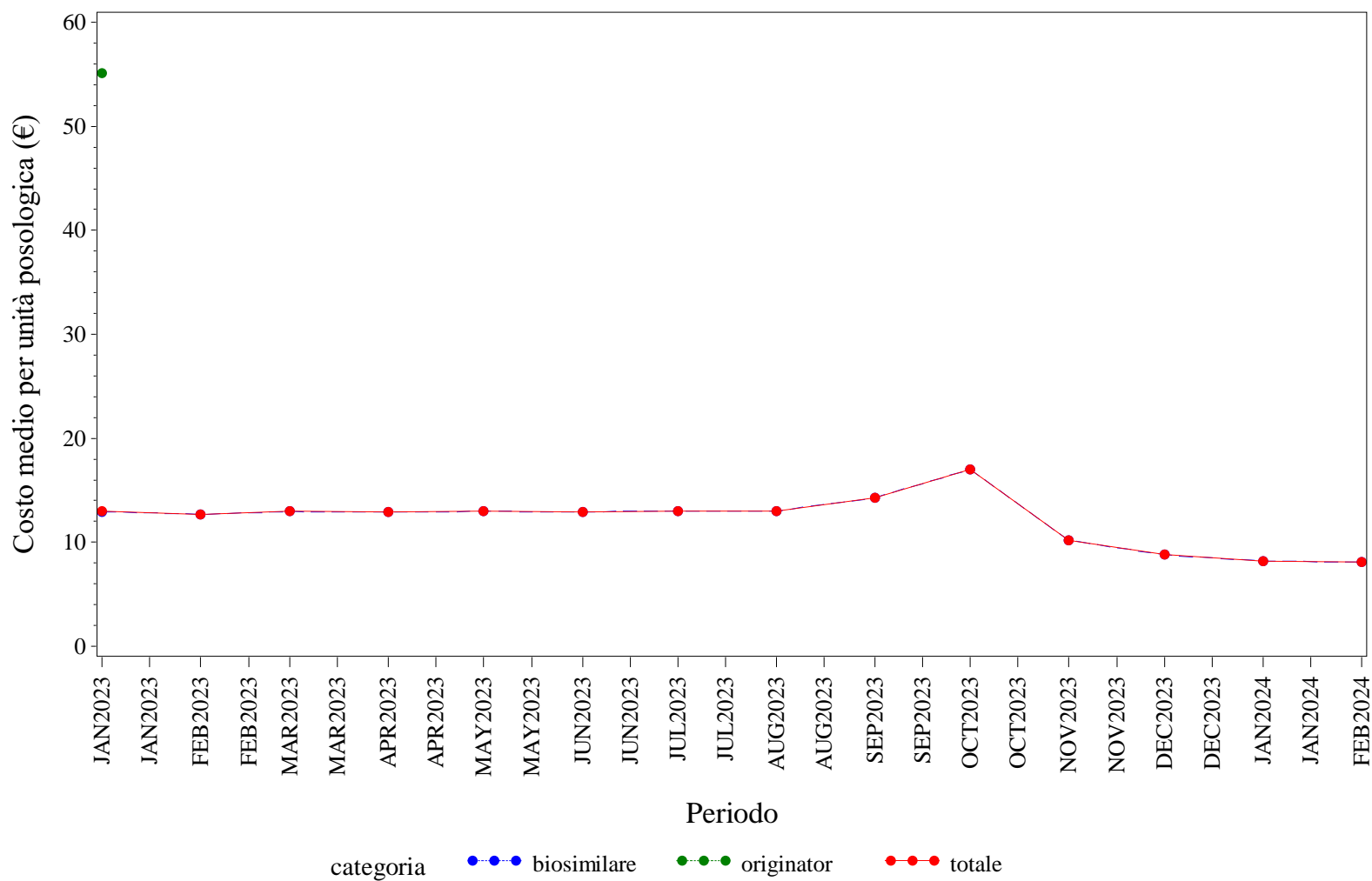

Elaborazione AIFA – Ufficio Monitoraggio della spesa farmaceutica  
 Dato NSIS/Tracciabilità' aggiornato feb-2024

## CAMPANIA. ECULIZUMAB - Andamento mensile del prezzo medio per confezione per la categoria terapeutica (ATC IV)

(Fonte: NSIS-Tracciabilità del farmaco)

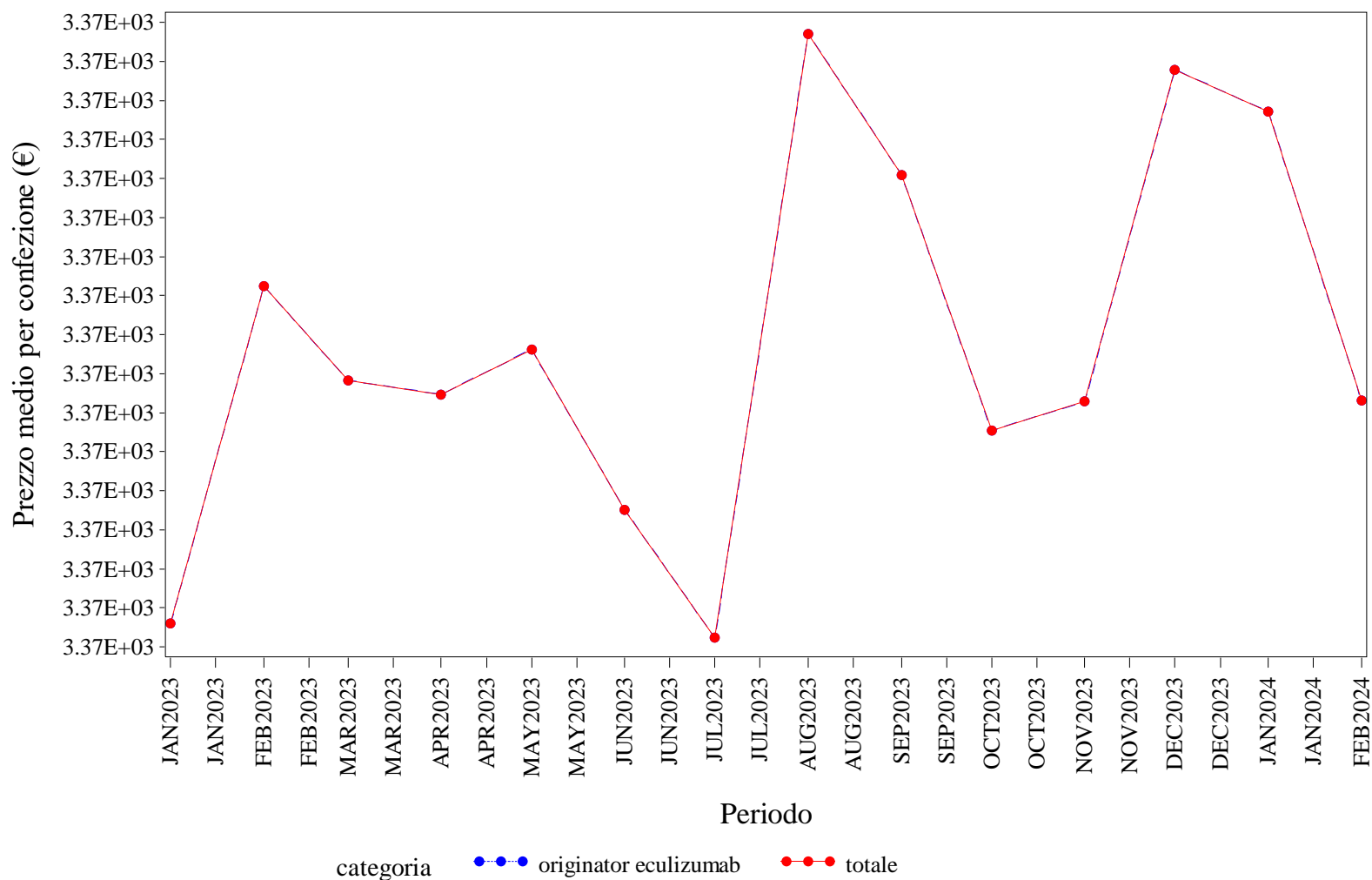

Elaborazione AIFA – Ufficio Monitoraggio della spesa farmaceutica  
 Dato NSIS/Tracciabilità' aggiornato feb-2024

## CAMPANIA. ECULIZUMAB - Andamento mensile del costo medio per DDD per la categoria terapeutica (ATC IV)

(Fonte: NSIS-Tracciabilità del farmaco)

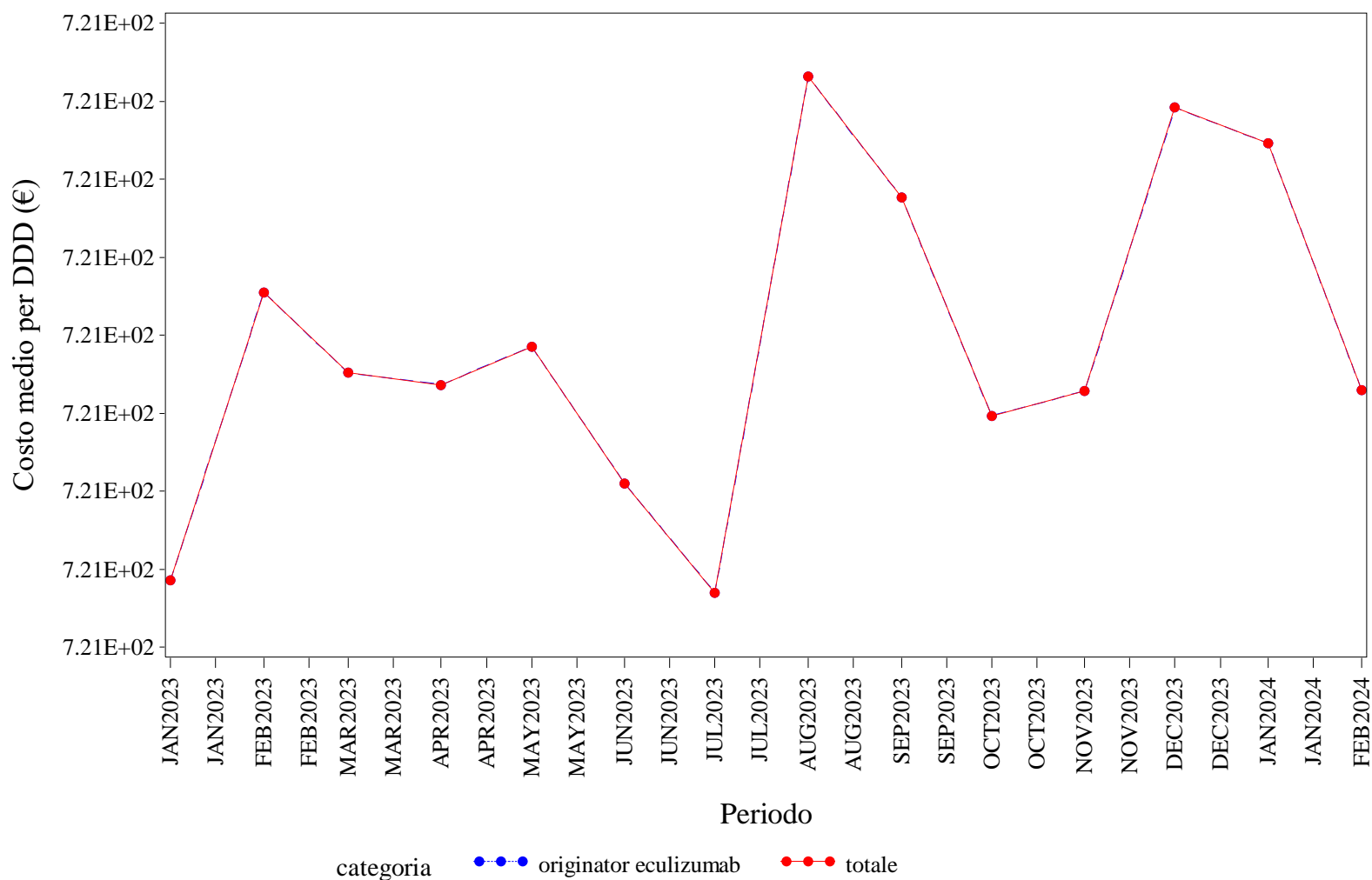

Elaborazione AIFA – Ufficio Monitoraggio della spesa farmaceutica  
 Dato NSIS/Tracciabilità' aggiornato feb-2024

CAMPANIA. ECULIZUMAB - Andamento mensile del costo medio per unità posologica per la categoria terapeutica (ATC IV)  
(Fonte: NSIS-Tracciabilità del farmaco)

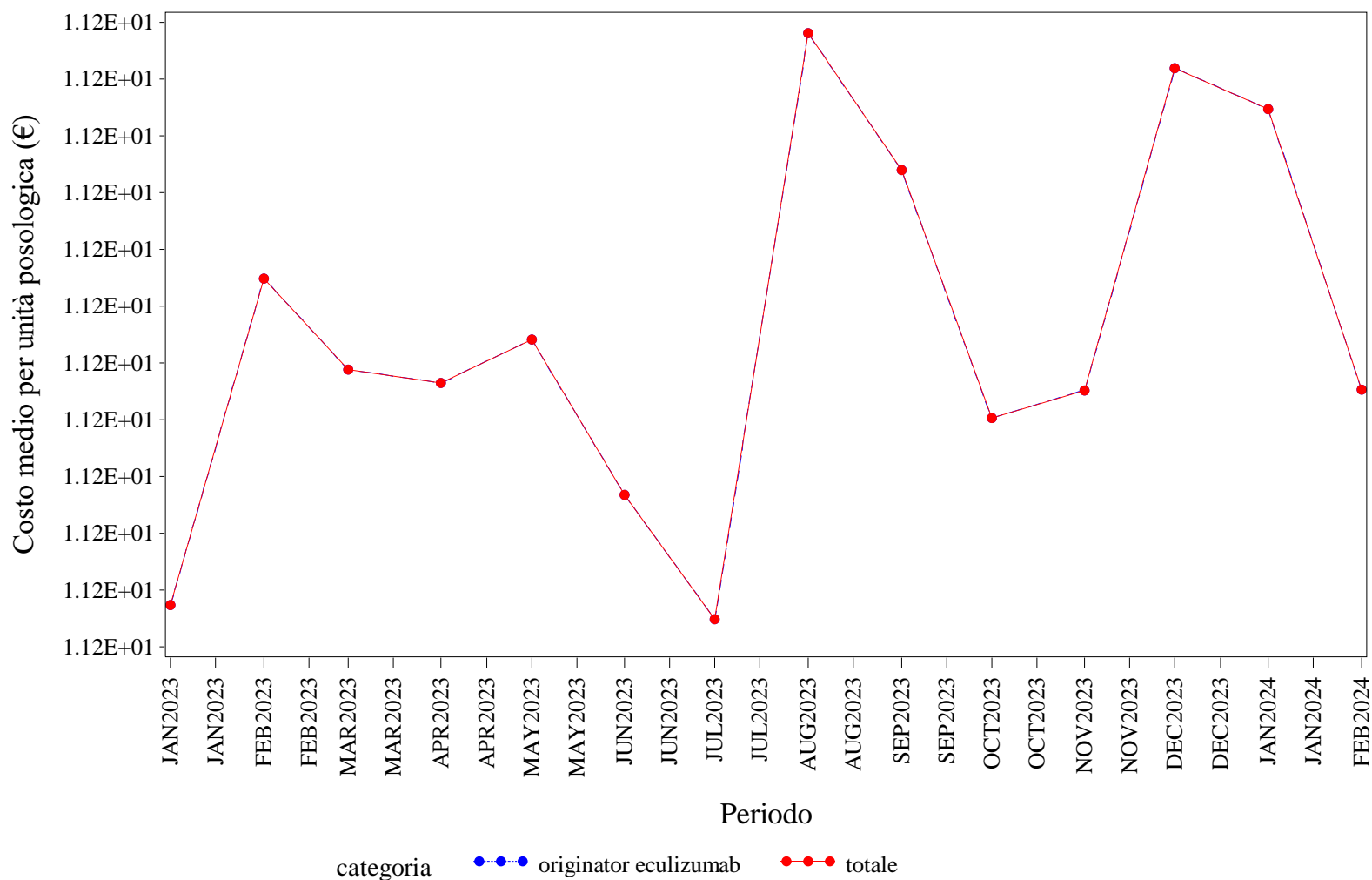

Elaborazione AIFA – Ufficio Monitoraggio della spesa farmaceutica  
Dato NSIS/Tracciabilità' aggiornato feb-2024

CAMPANIA. EPARINE A BASSO PESO MOLECOLARE - Andamento mensile del prezzo medio per confezione per la categoria terapeutica (ATC IV)  
(Fonte: NSIS-Tracciabilità del farmaco)

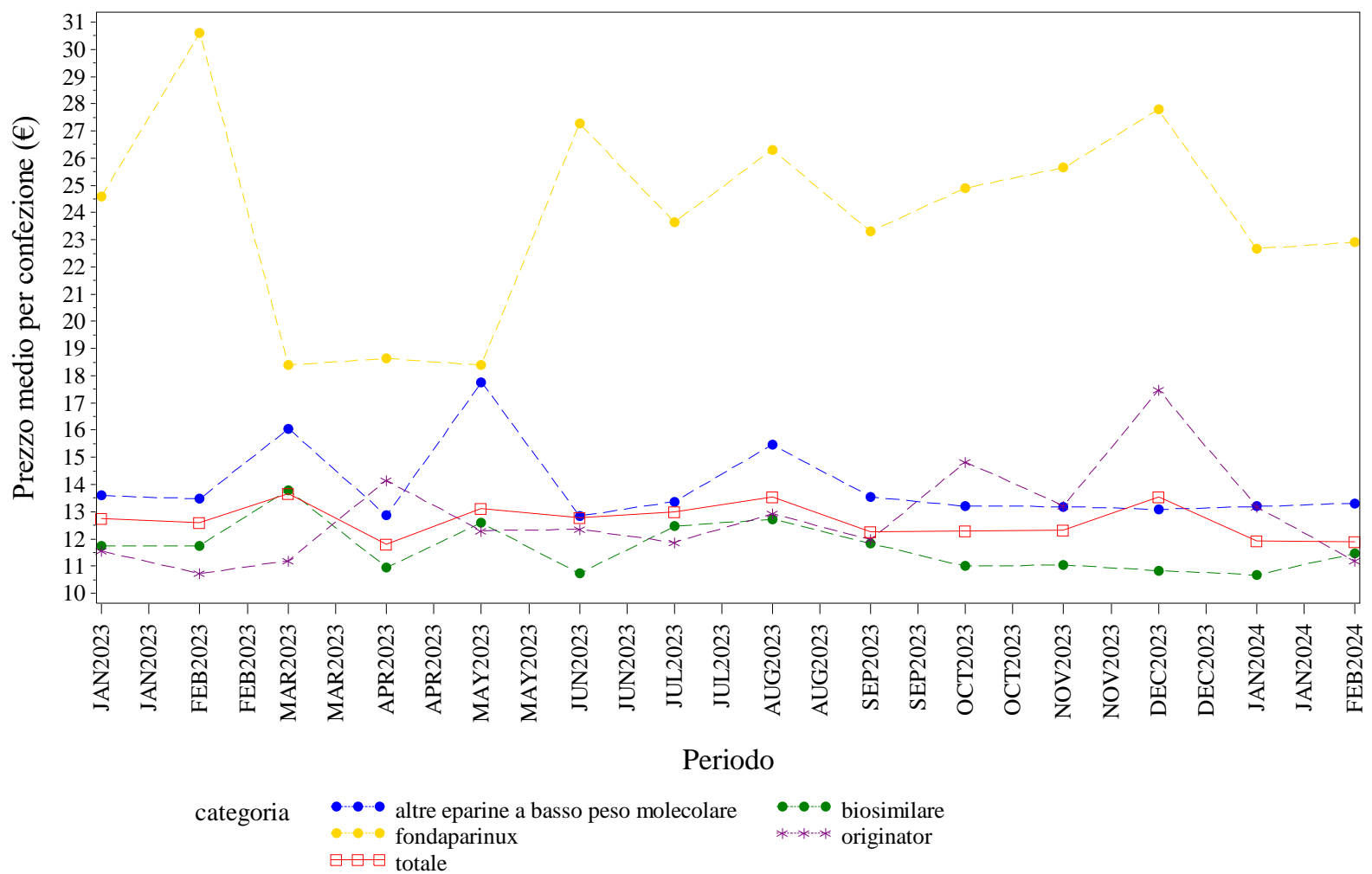

Elaborazione AIFA – Ufficio Monitoraggio della spesa farmaceutica  
Dato NSIS/Tracciabilità' aggiornato feb-2024

CAMPANIA. EPARINE A BASSO PESO MOLECOLARE - Andamento mensile del costo medio per DDD per la categoria terapeutica (ATC IV)  
(Fonte: NSIS-Tracciabilità del farmaco)

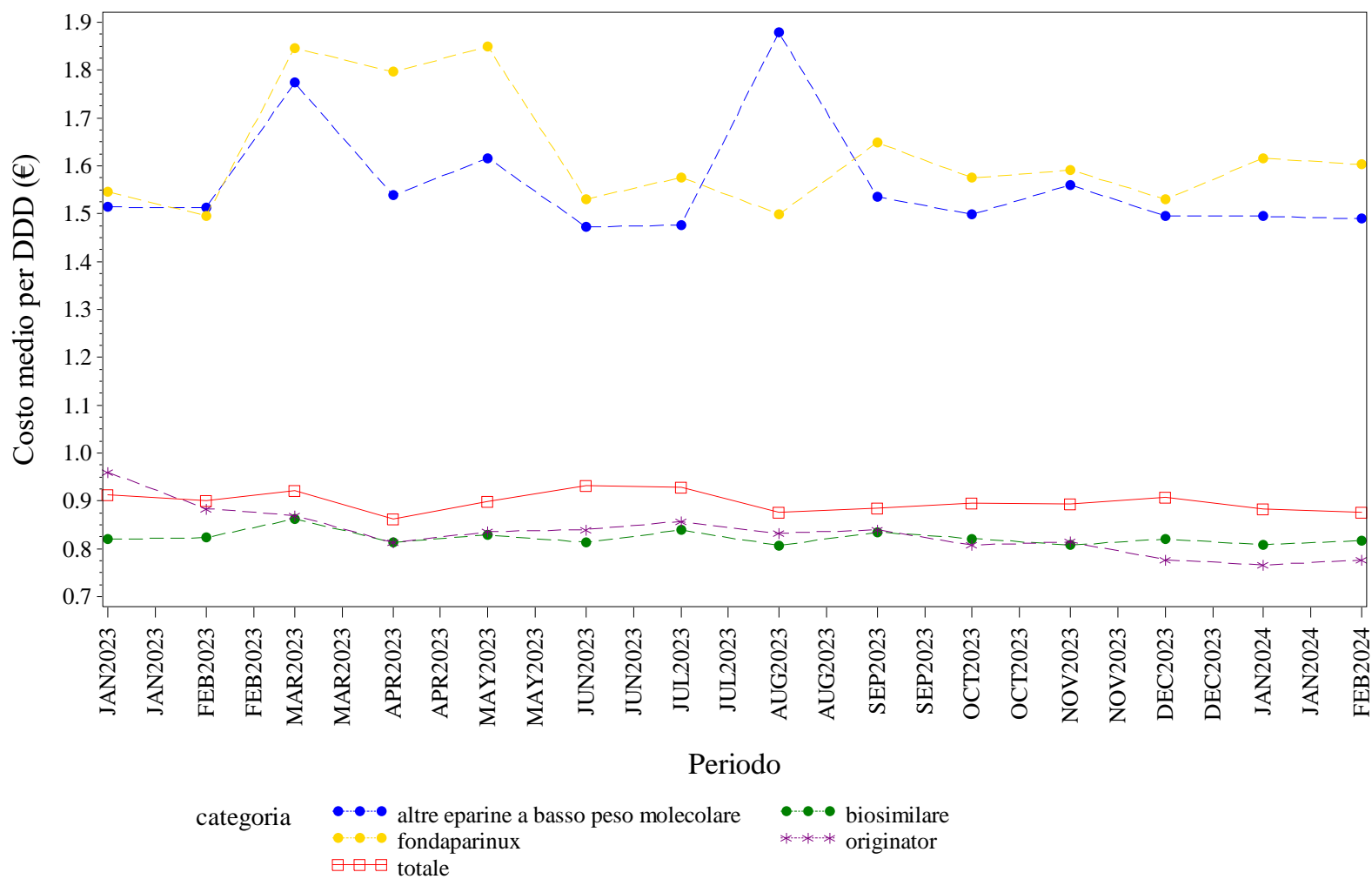

Elaborazione AIFA – Ufficio Monitoraggio della spesa farmaceutica  
Dato NSIS/Tracciabilità' aggiornato feb-2024

CAMPANIA. EPARINE A BASSO PESO MOLECOLARE - Andamento mensile del costo medio per unità posologica per la categoria terapeutica (ATC IV)  
(Fonte: NSIS-Tracciabilità del farmaco)

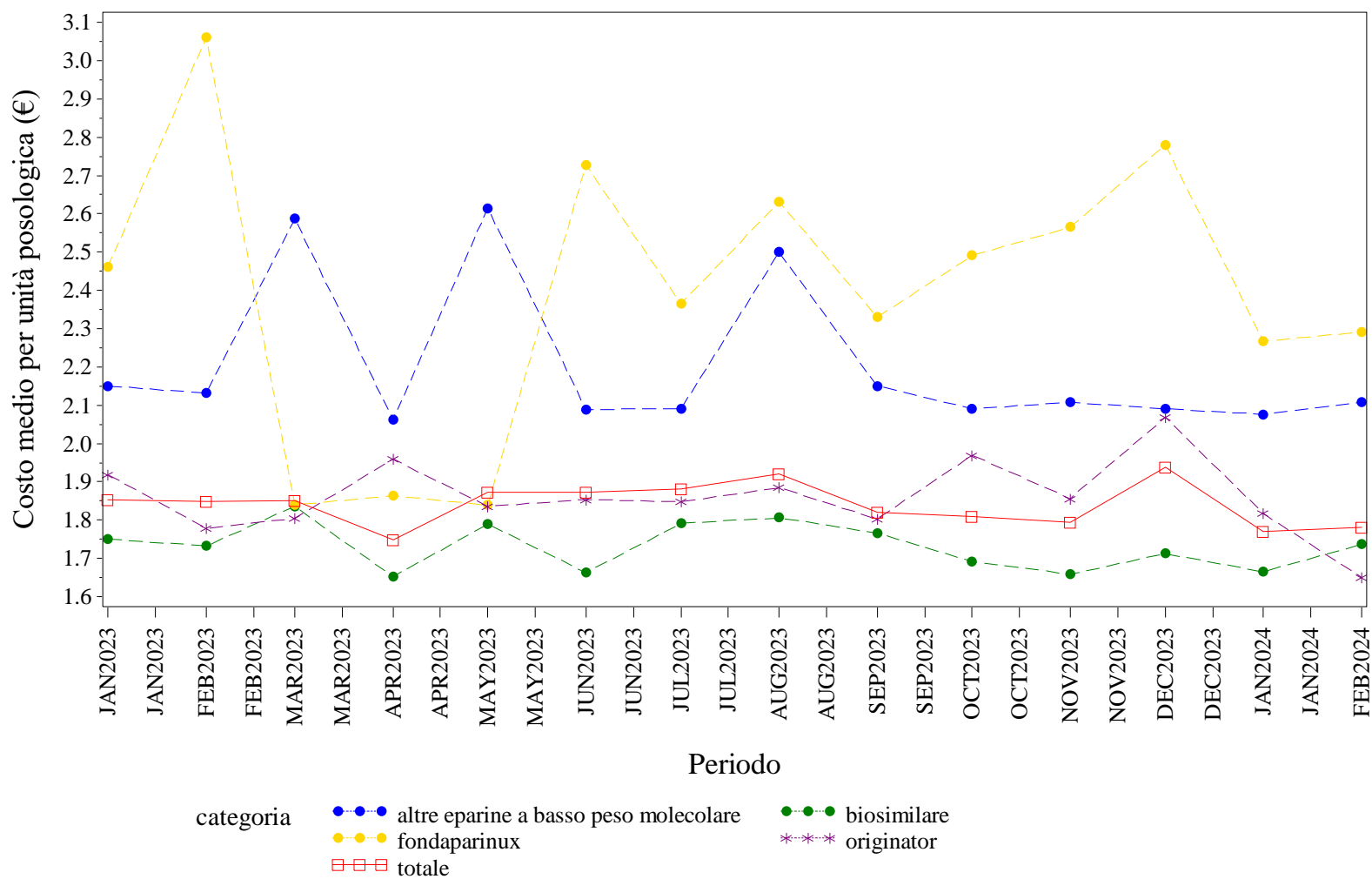

Elaborazione AIFA – Ufficio Monitoraggio della spesa farmaceutica  
Dato NSIS/Tracciabilità' aggiornato feb-2024



## CAMPANIA. EPOETINE - Andamento mensile del prezzo medio per confezione per la categoria terapeutica (ATC IV)

(Fonte: NSIS-Tracciabilità del farmaco)

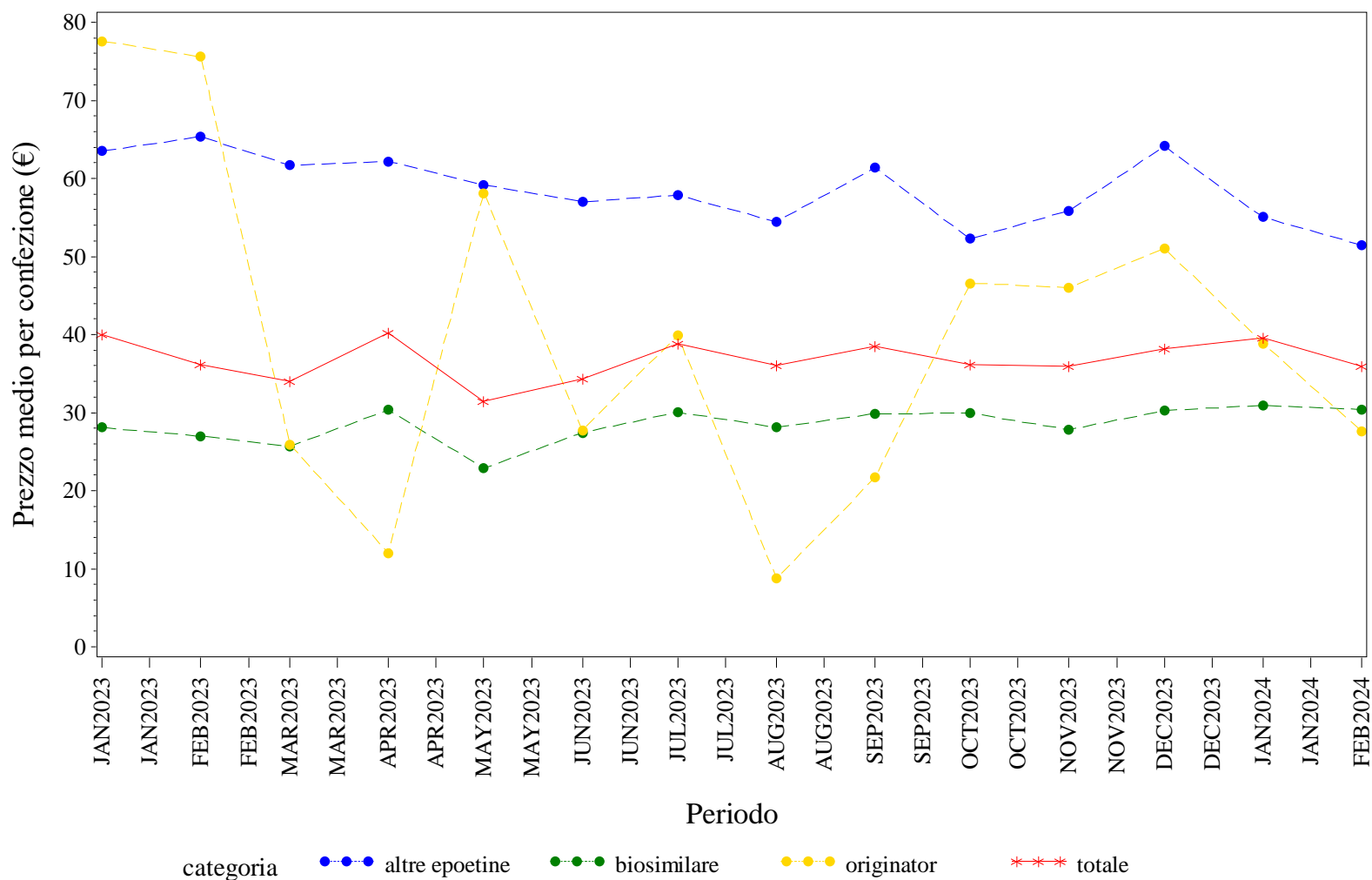

Elaborazione AIFA – Ufficio Monitoraggio della spesa farmaceutica  
 Dato NSIS/Tracciabilità' aggiornato feb-2024

CAMPANIA. EPOETINE - Andamento mensile del costo medio per DDD per la categoria terapeutica (ATC IV)  
(Fonte: NSIS-Tracciabilità del farmaco)

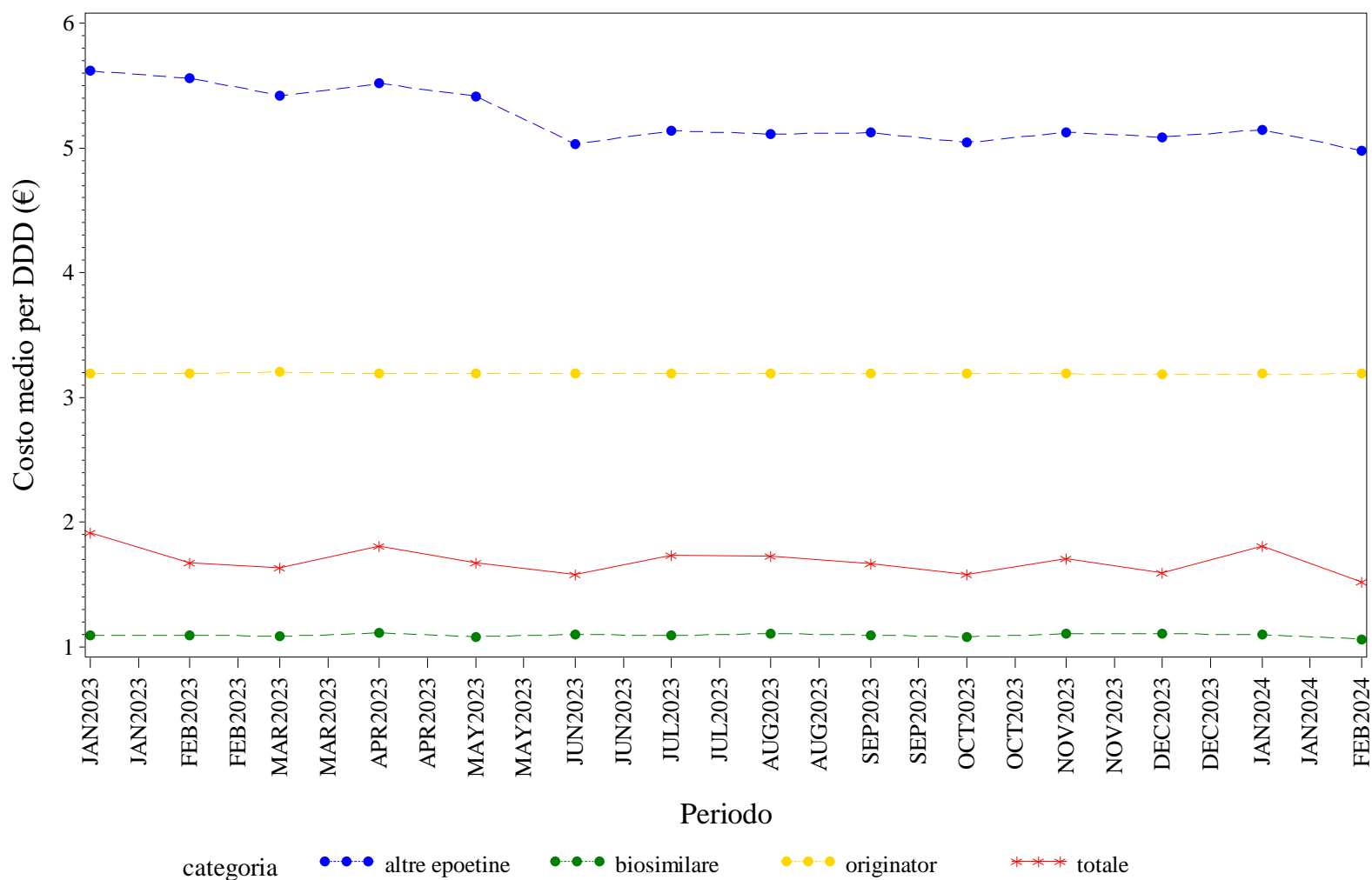

Elaborazione AIFA – Ufficio Monitoraggio della spesa farmaceutica  
Dato NSIS/Tracciabilità' aggiornato feb-2024

## CAMPANIA. EPOETINE - Andamento mensile del costo medio per unità posologica per la categoria terapeutica (ATC IV)

(Fonte: NSIS-Tracciabilità del farmaco)

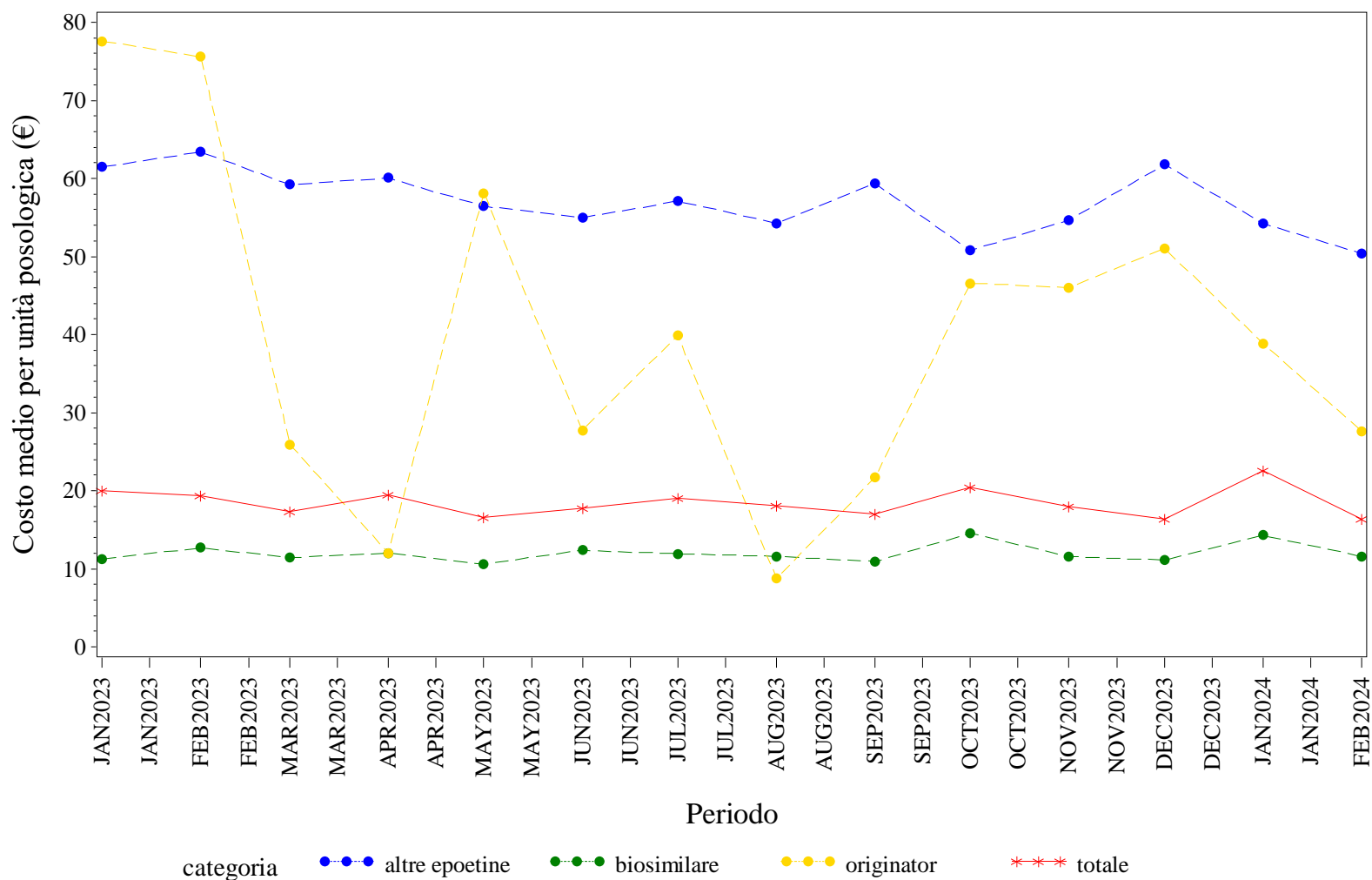

Elaborazione AIFA – Ufficio Monitoraggio della spesa farmaceutica  
 Dato NSIS/Tracciabilità' aggiornato feb-2024

CAMPANIA. FATTORI DELLA CRESCITA - Andamento mensile del prezzo medio per confezione per la categoria terapeutica (ATC IV)  
(Fonte: NSIS-Tracciabilità del farmaco)

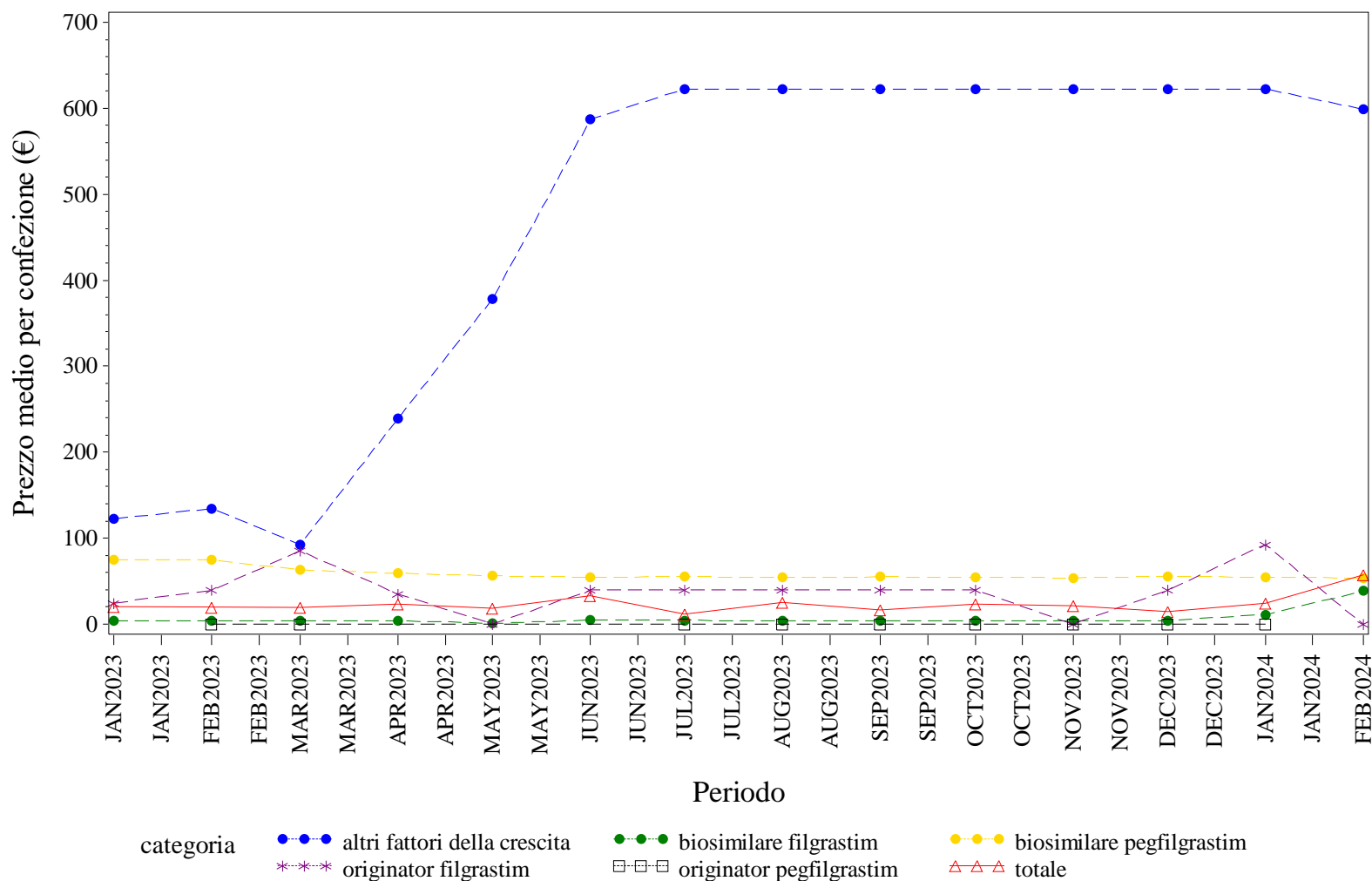

Elaborazione AIFA – Ufficio Monitoraggio della spesa farmaceutica  
Dato NSIS/Tracciabilità' aggiornato feb-2024

## CAMPANIA. FATTORI DELLA CRESCITA - Andamento mensile del costo medio per DDD per la categoria terapeutica (ATC IV)

(Fonte: NSIS-Tracciabilità del farmaco)

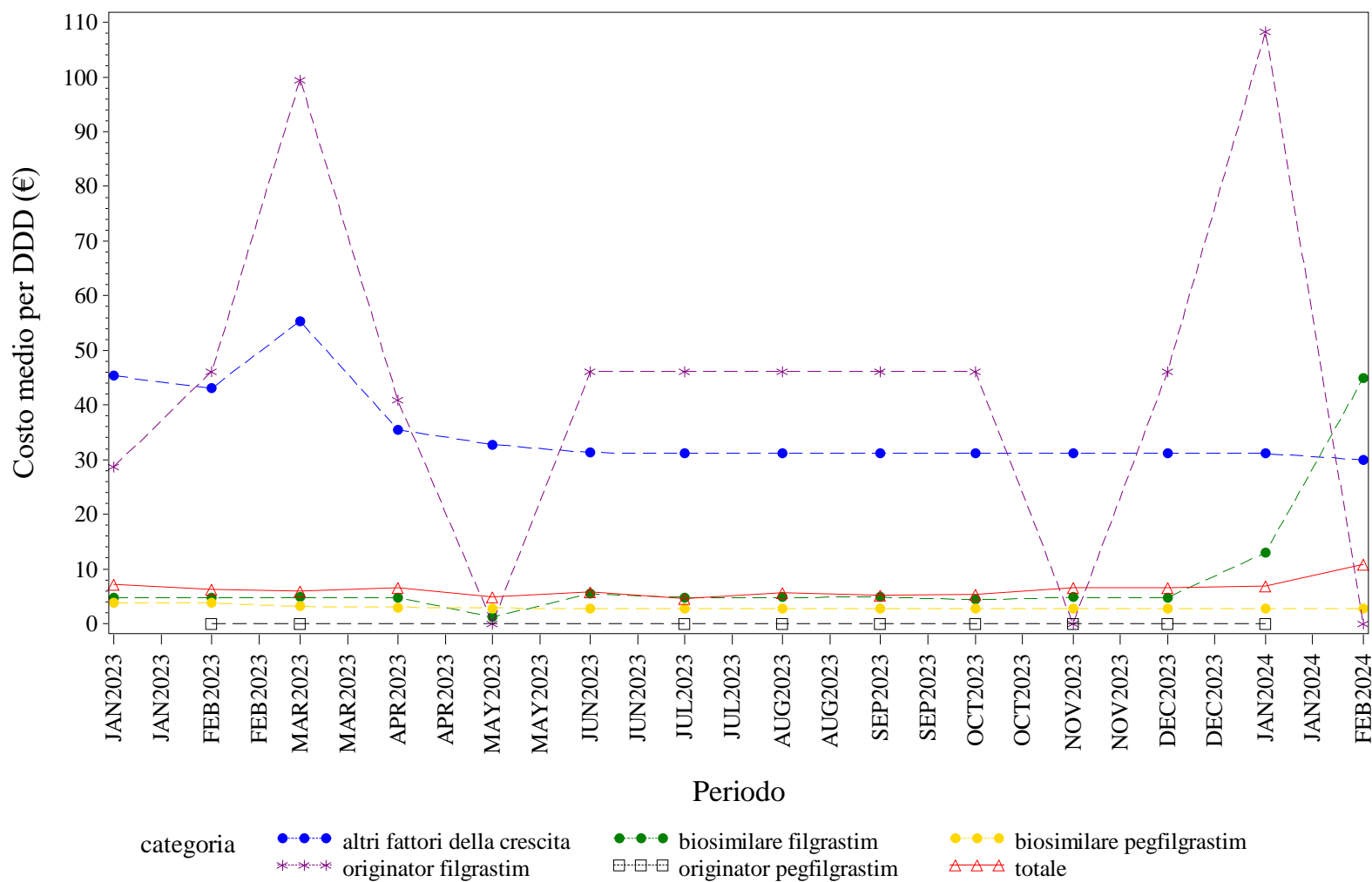

Elaborazione AIFA – Ufficio Monitoraggio della spesa farmaceutica  
 Dato NSIS/Tracciabilità' aggiornato feb-2024

CAMPANIA. FATTORI DELLA CRESCITA - Andamento mensile del costo medio per unità posologica per la categoria terapeutica (ATC IV)  
(Fonte: NSIS-Tracciabilità del farmaco)

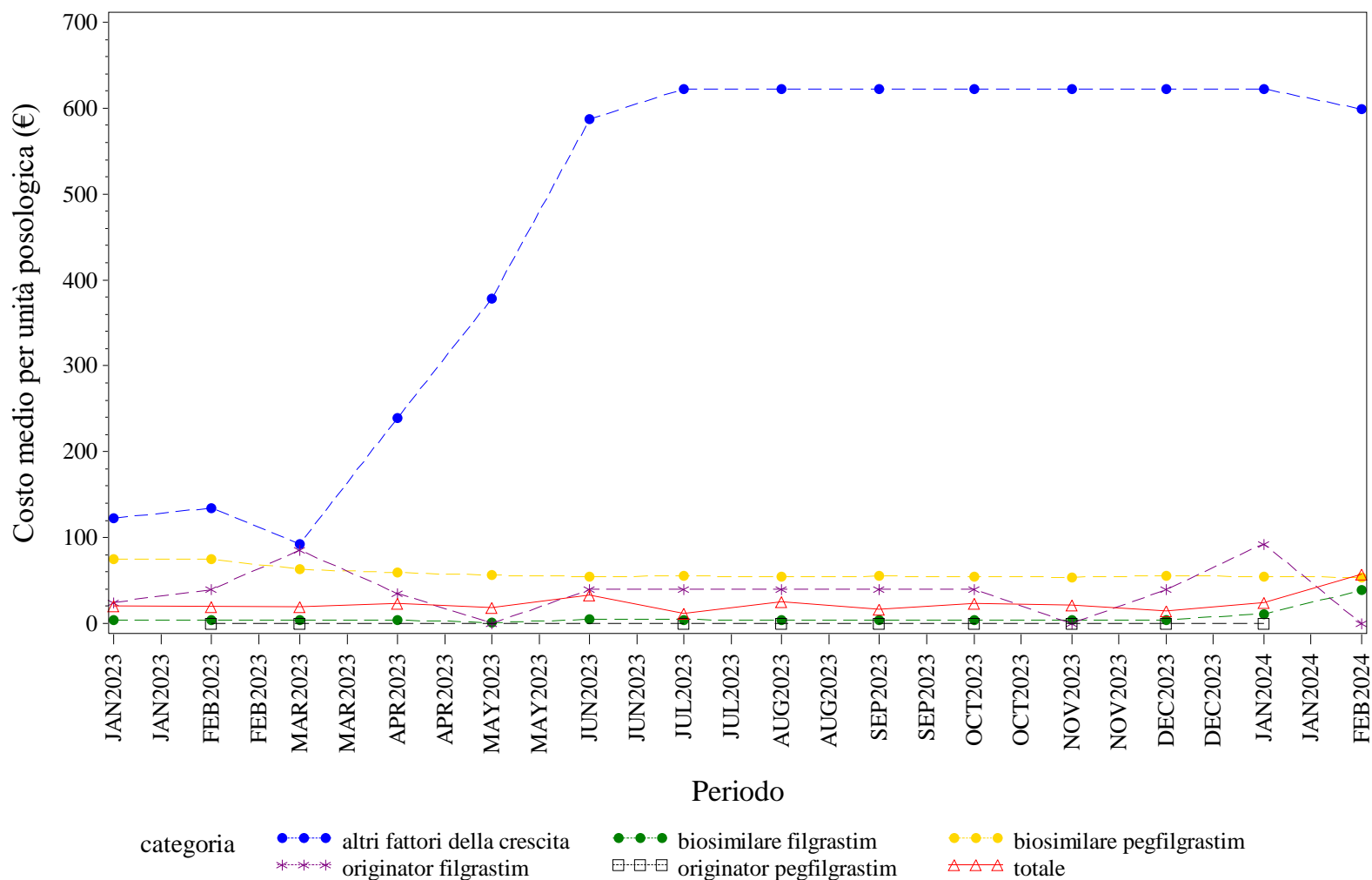

Elaborazione AIFA – Ufficio Monitoraggio della spesa farmaceutica  
Dato NSIS/Tracciabilità' aggiornato feb-2024

CAMPANIA. FOLLITROPINE - Andamento mensile del prezzo medio per confezione per la categoria terapeutica (ATC IV)  
(Fonte: NSIS-Tracciabilità del farmaco)

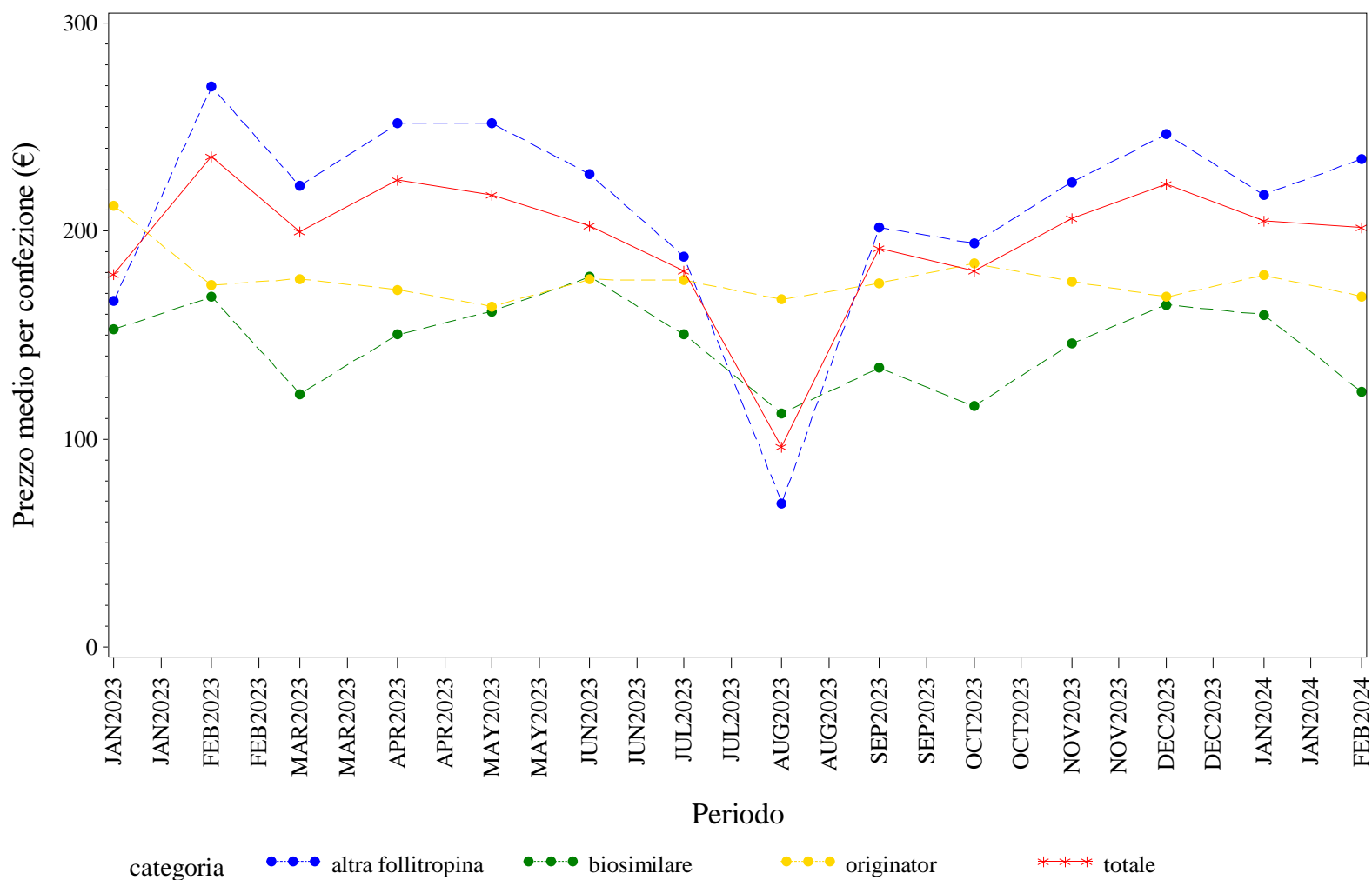

Elaborazione AIFA – Ufficio Monitoraggio della spesa farmaceutica  
Dato NSIS/Tracciabilità' aggiornato feb-2024

## CAMPANIA. FOLLITROPINE - Andamento mensile del costo medio per DDD per la categoria terapeutica (ATC IV)

(Fonte: NSIS-Tracciabilità del farmaco)

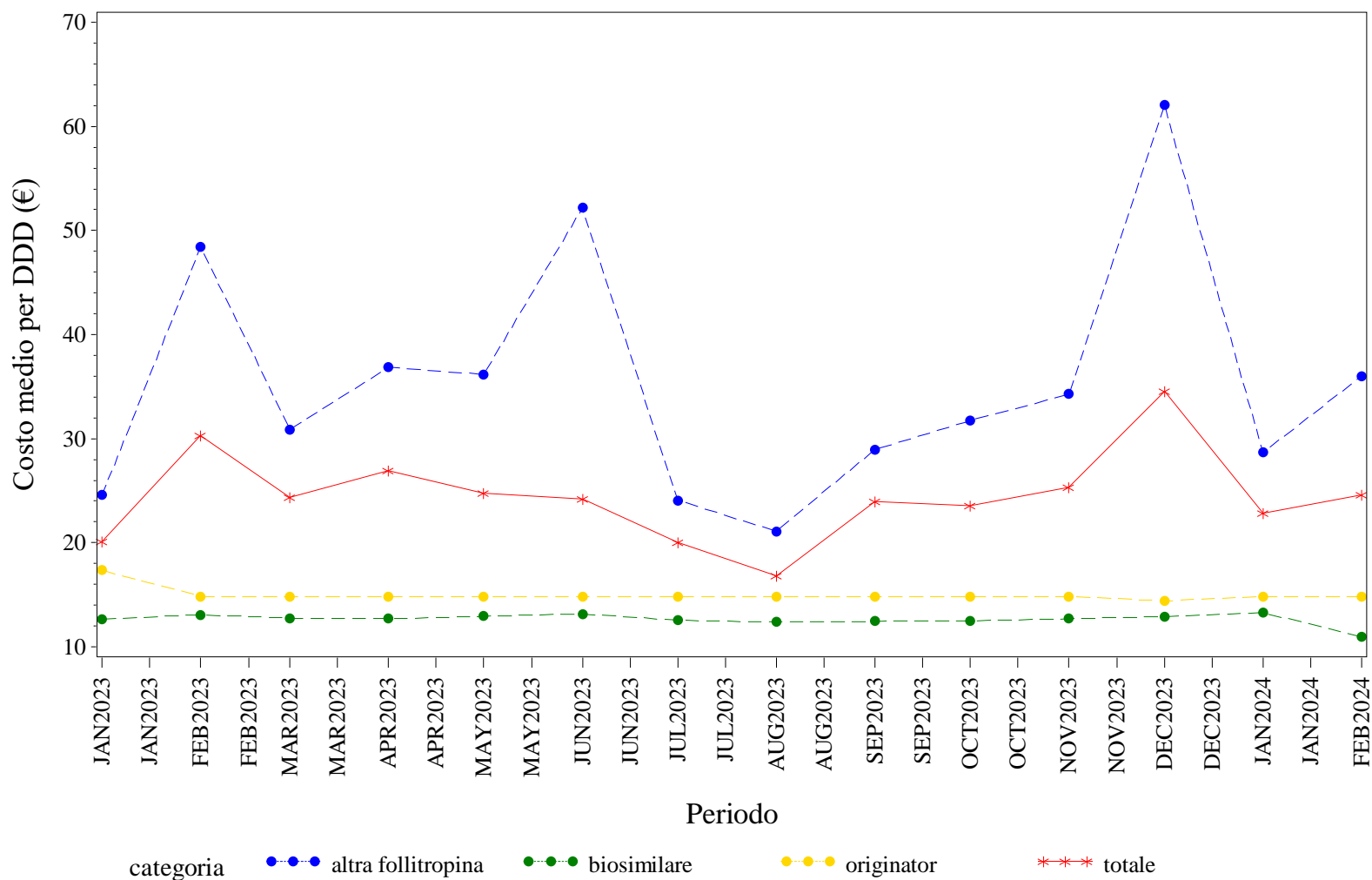

Elaborazione AIFA – Ufficio Monitoraggio della spesa farmaceutica  
 Dato NSIS/Tracciabilità' aggiornato feb-2024



CAMPANIA. FOLLITROPINE - Andamento mensile del costo medio per unità posologica per la categoria terapeutica (ATC IV)  
(Fonte: NSIS-Tracciabilità del farmaco)

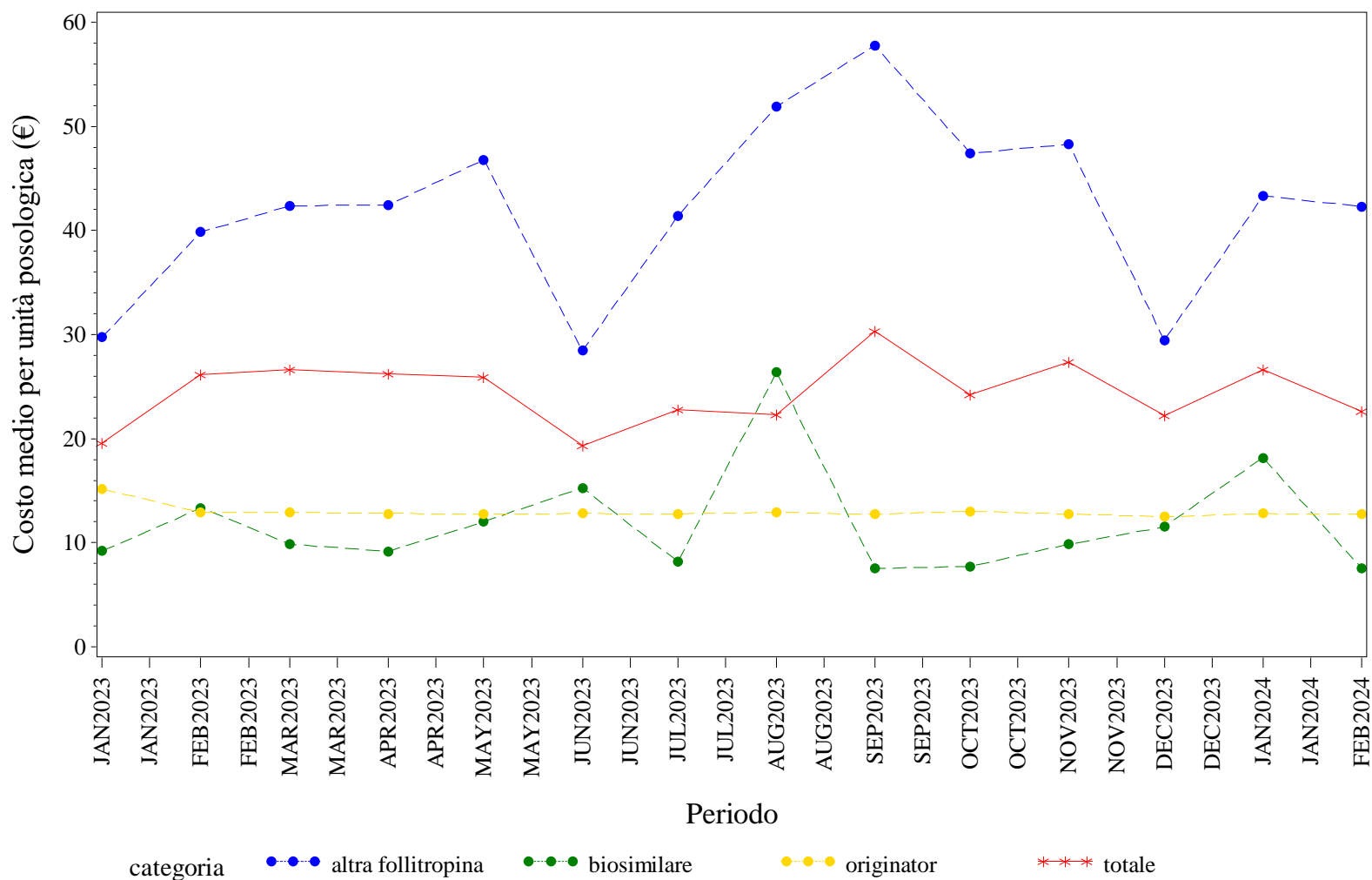

Elaborazione AIFA – Ufficio Monitoraggio della spesa farmaceutica  
Dato NSIS/Tracciabilità' aggiornato feb-2024

CAMPANIA. INSULINE COMBinate (LONG/INTERMEDIATE CON FAST) - Andamento mensile del prezzo medio per confezione per la categoria terapeutica (ATC IV)

(Fonte: NSIS-Tracciabilità del farmaco)

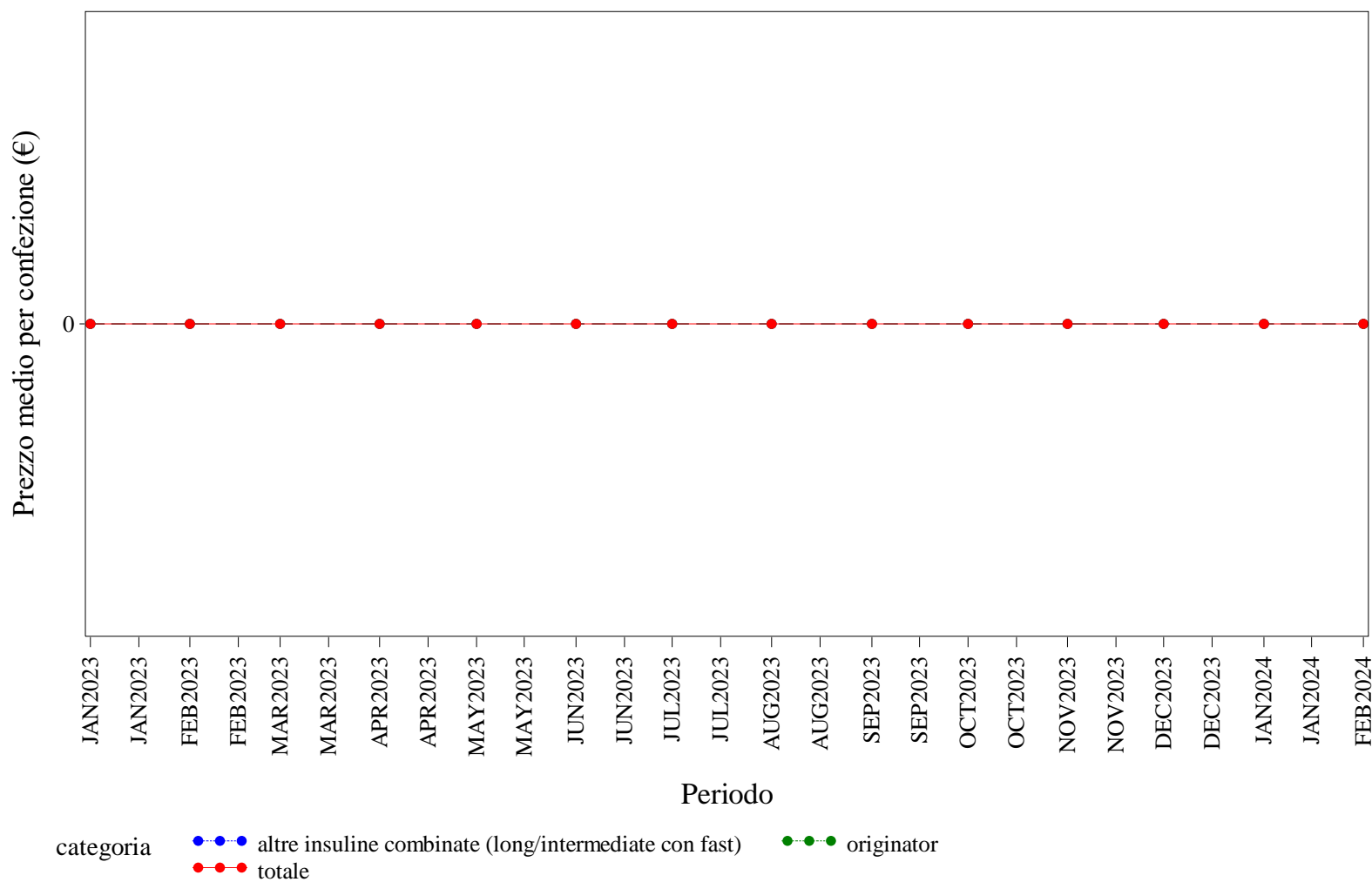

Elaborazione AIFA – Ufficio Monitoraggio della spesa farmaceutica  
Dato NSIS/Tracciabilità' aggiornato feb-2024

CAMPANIA. INSULINE COMBinate (LONG/INTERMEDIATE CON FAST) - Andamento mensile del costo medio per DDD per la categoria terapeutica (ATC IV)  
(Fonte: NSIS-Tracciabilità del farmaco)

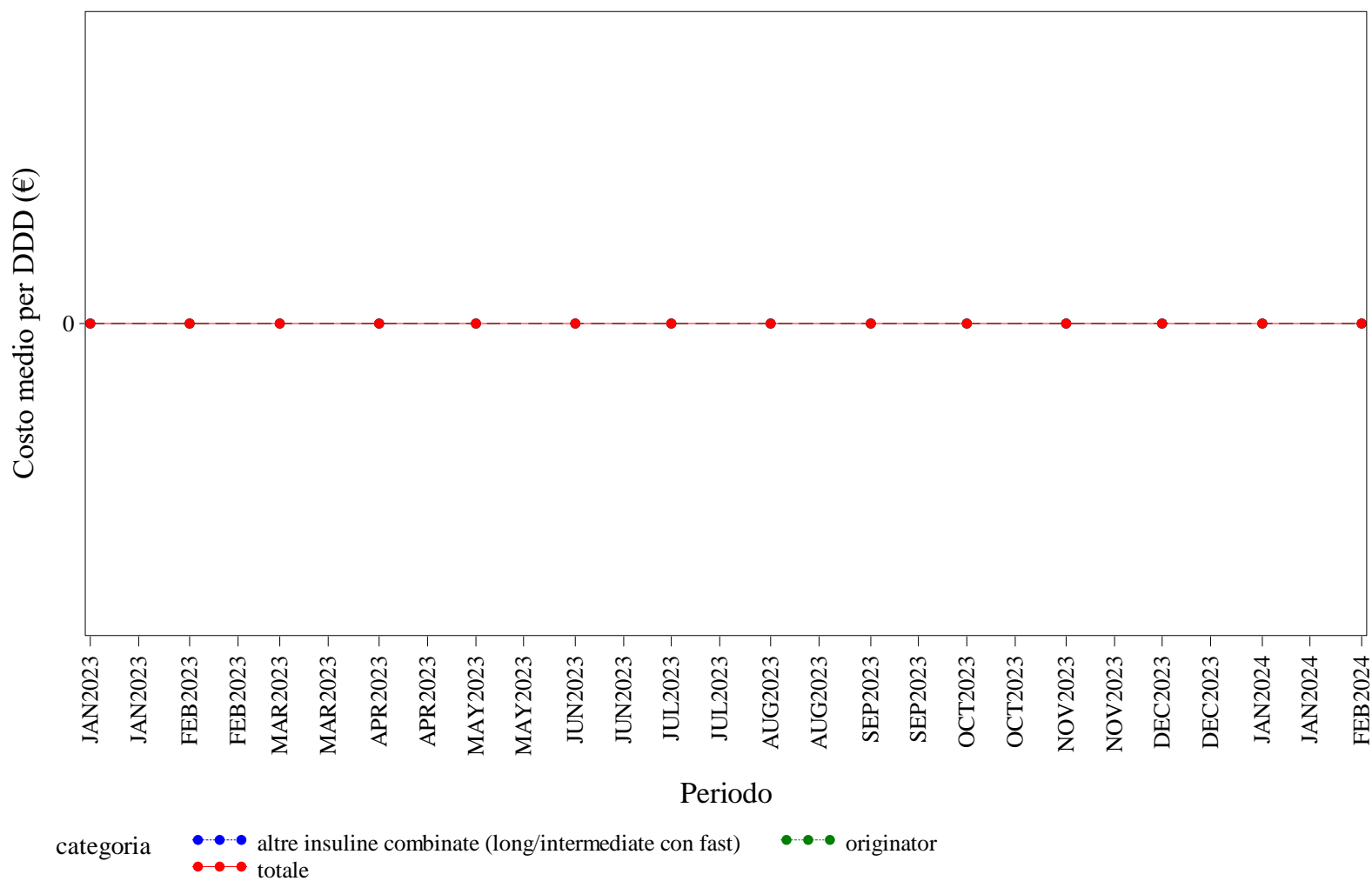

Elaborazione AIFA – Ufficio Monitoraggio della spesa farmaceutica  
Dato NSIS/Tracciabilità' aggiornato feb-2024

CAMPANIA. INSULINE COMBinate (LONG/INTERMEDIATE CON FAST) - Andamento mensile del costo medio per unità posologica per la categoria terapeutica (ATC IV)  
(Fonte: NSIS-Tracciabilità del farmaco)

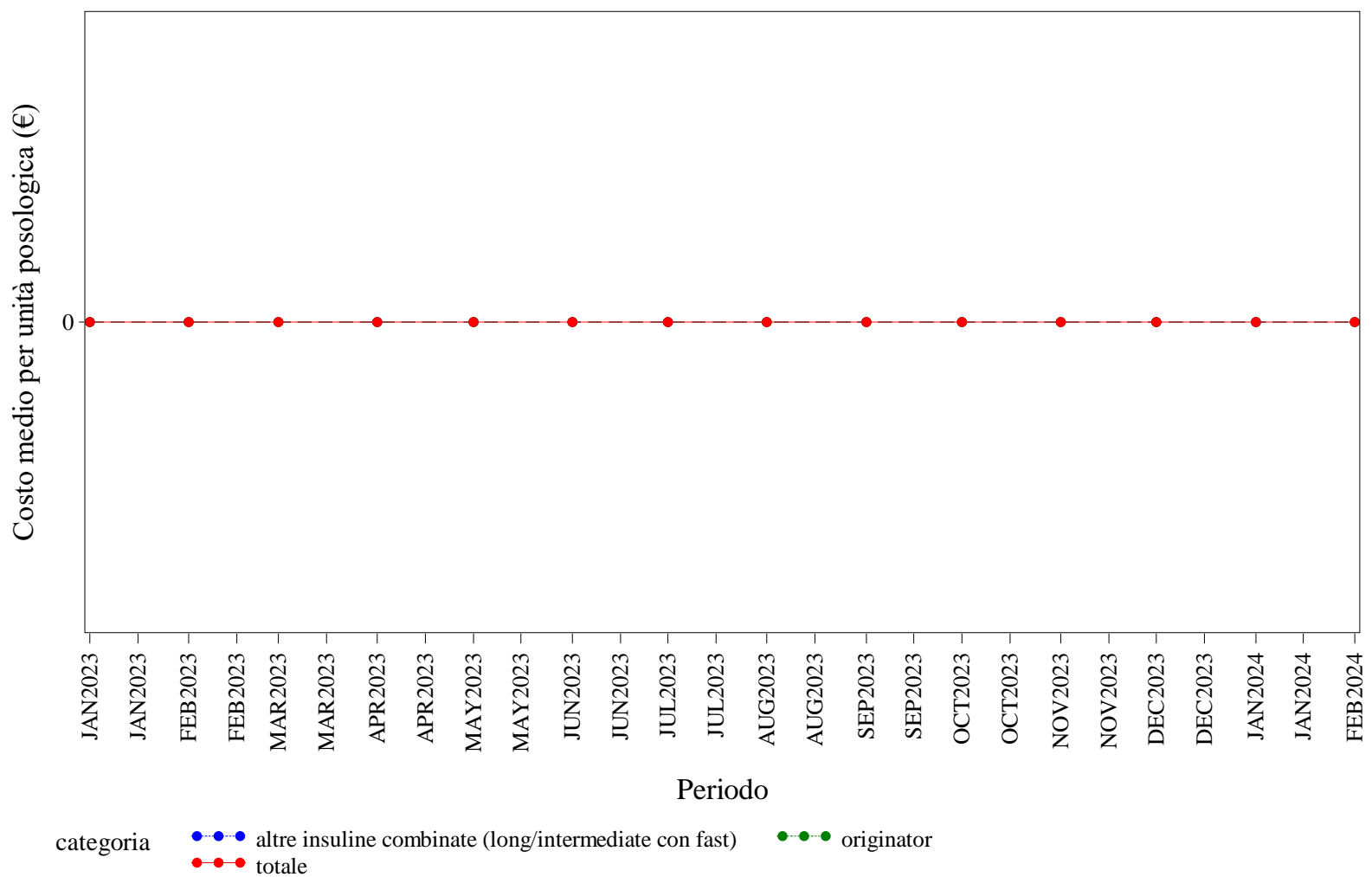

Elaborazione AIFA – Ufficio Monitoraggio della spesa farmaceutica  
Dato NSIS/Tracciabilità' aggiornato feb-2024

CAMPANIA. INSULINE FAST ACTING - Andamento mensile del prezzo medio per confezione per la categoria terapeutica (ATC IV)  
(Fonte: NSIS-Tracciabilità del farmaco)

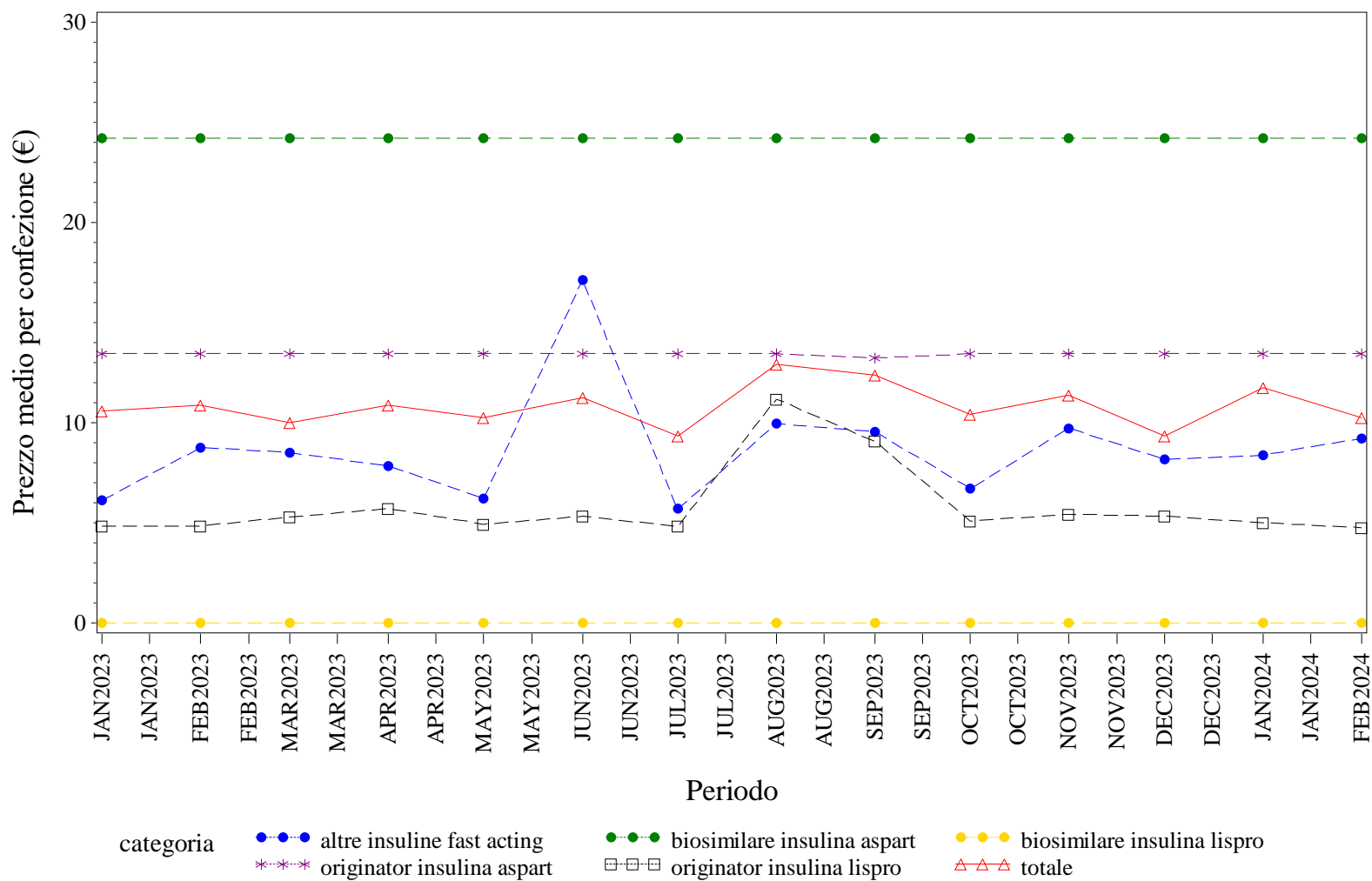

Elaborazione AIFA – Ufficio Monitoraggio della spesa farmaceutica  
Dato NSIS/Tracciabilità' aggiornato feb-2024

## CAMPANIA. INSULINE FAST ACTING - Andamento mensile del costo medio per DDD per la categoria terapeutica (ATC IV)

(Fonte: NSIS-Tracciabilità del farmaco)

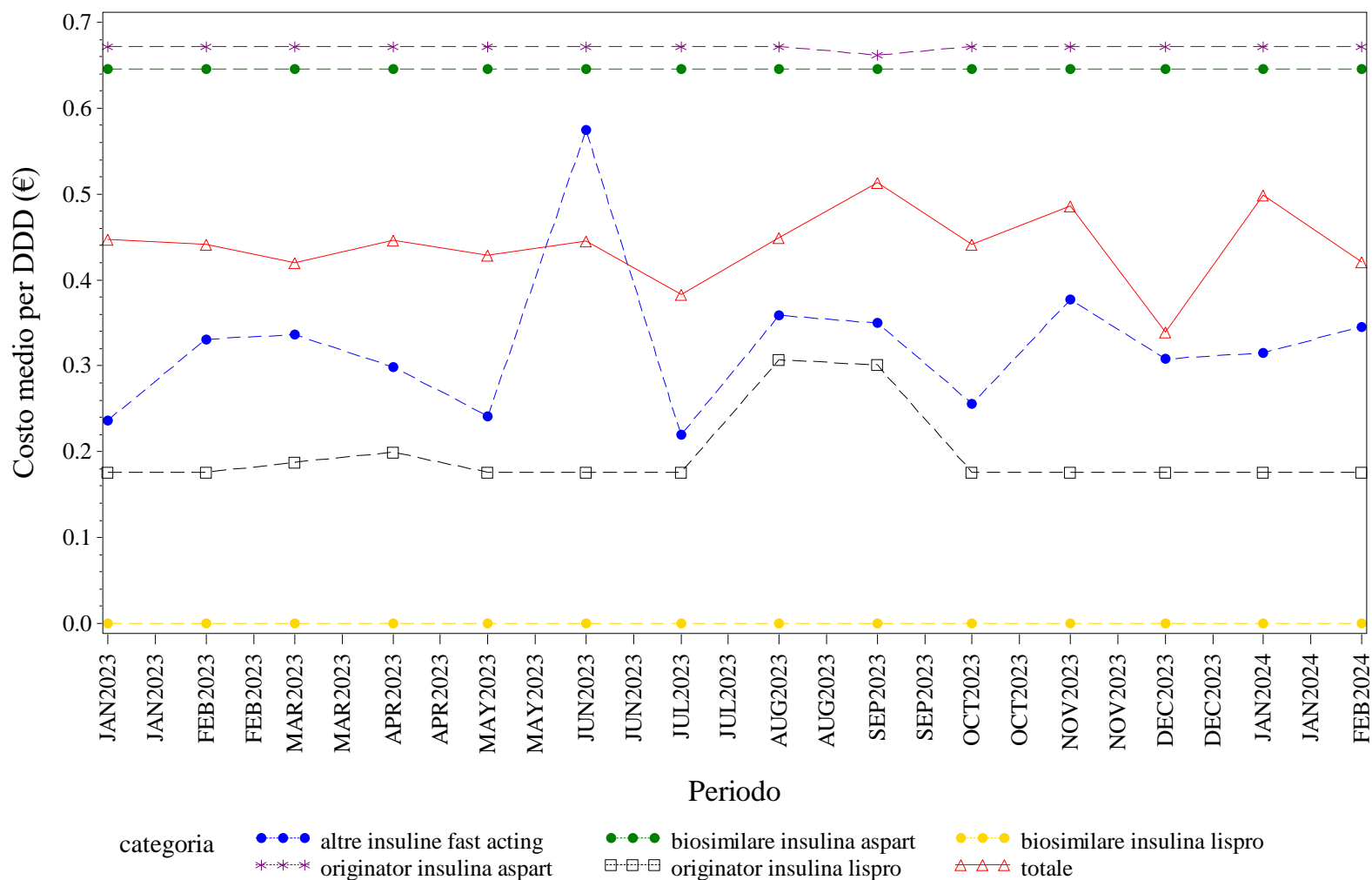

Elaborazione AIFA – Ufficio Monitoraggio della spesa farmaceutica  
 Dato NSIS/Tracciabilità' aggiornato feb-2024

## CAMPANIA. INSULINE FAST ACTING - Andamento mensile del costo medio per unità posologica per la categoria terapeutica (ATC IV)

(Fonte: NSIS-Tracciabilità del farmaco)

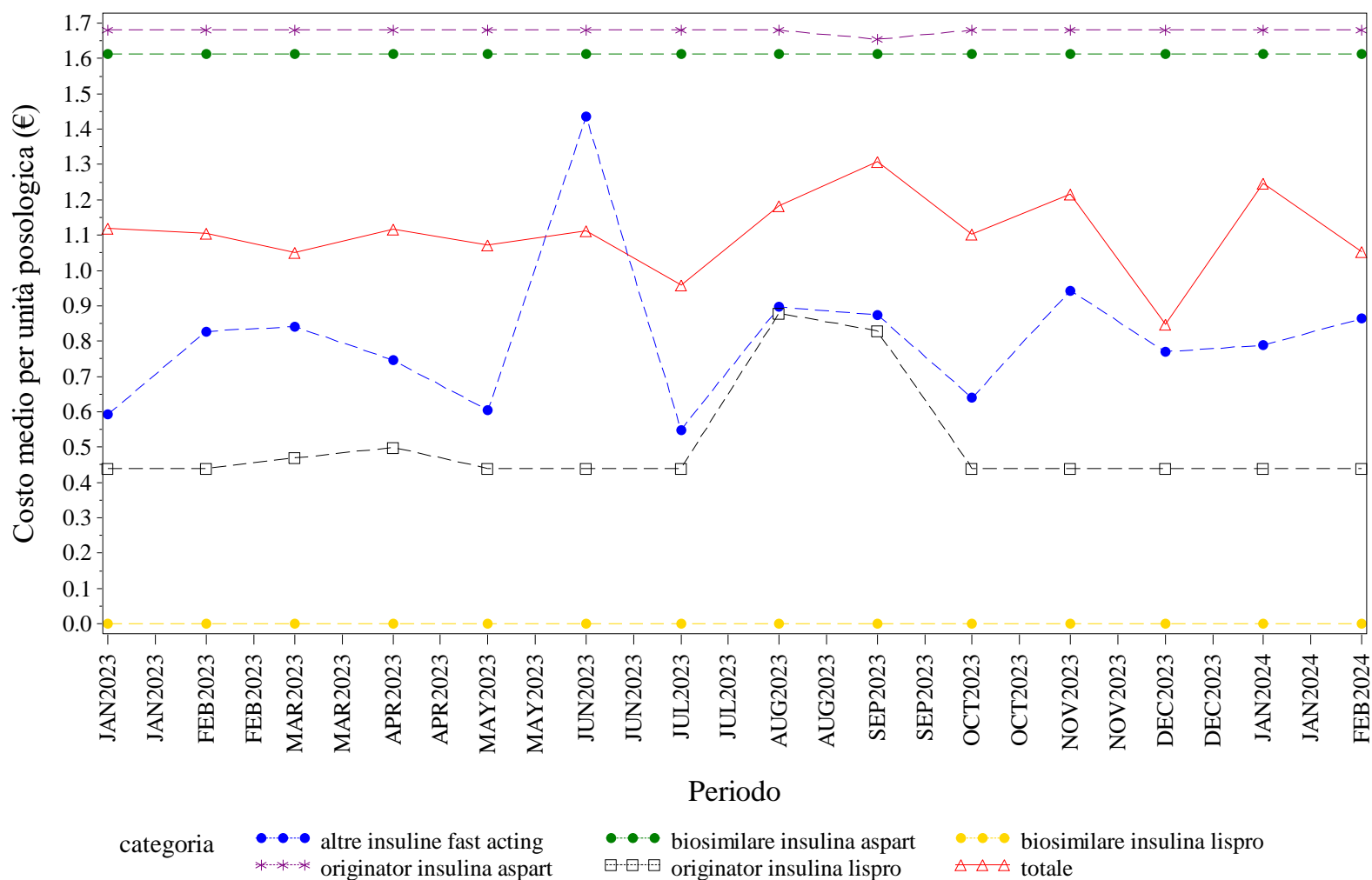

Elaborazione AIFA – Ufficio Monitoraggio della spesa farmaceutica  
 Dato NSIS/Tracciabilità' aggiornato feb-2024

CAMPANIA. INSULINE INTERMEDIATE ACTING - Andamento mensile del prezzo medio per confezione per la categoria terapeutica (ATC IV)  
 (Fonte: NSIS-Tracciabilità del farmaco)

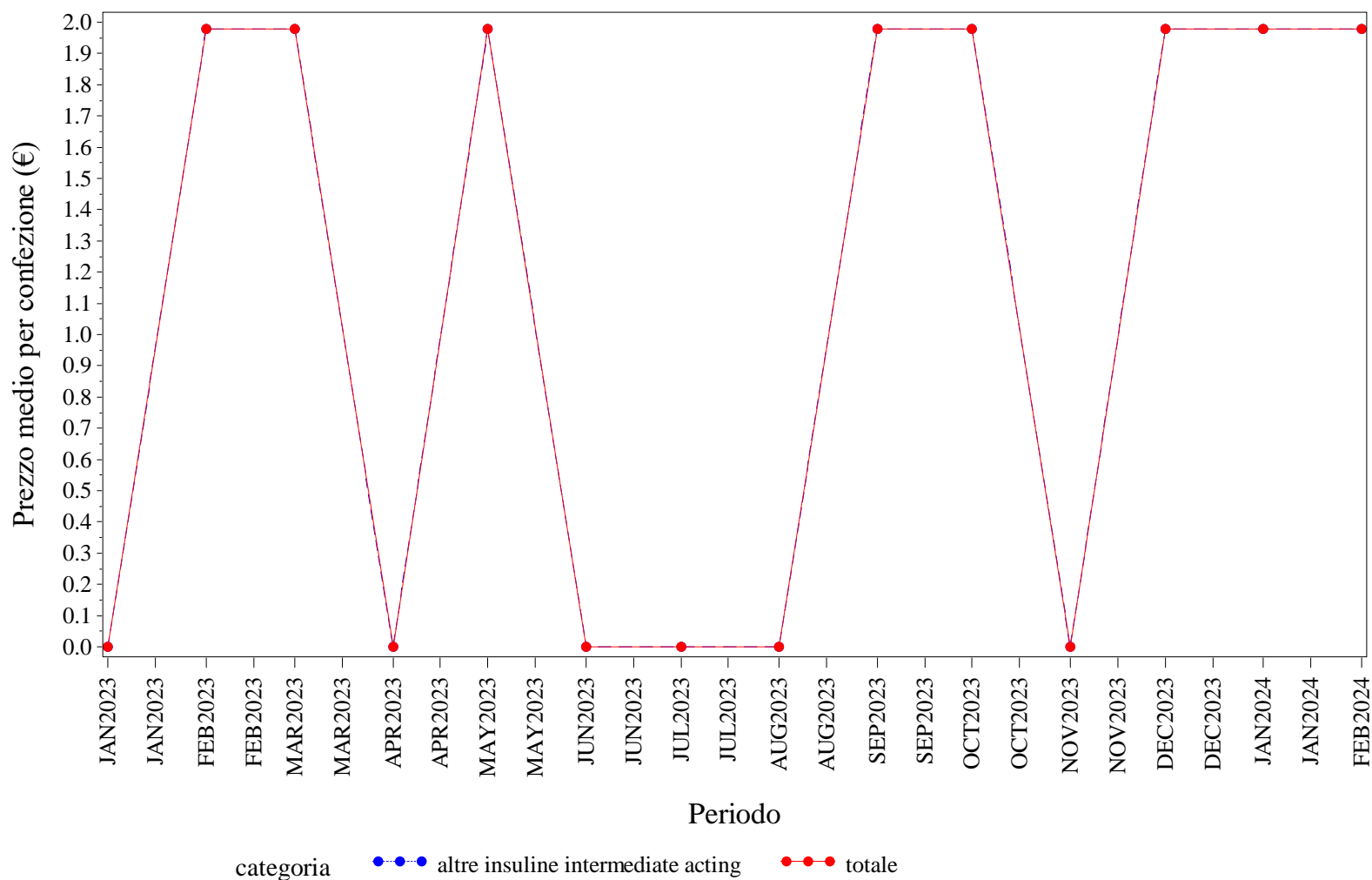

Elaborazione AIFA – Ufficio Monitoraggio della spesa farmaceutica  
 Dato NSIS/Tracciabilità' aggiornato feb-2024



CAMPANIA. INSULINE INTERMEDIATE ACTING - Andamento mensile del costo medio per DDD per la categoria terapeutica (ATC IV)  
(Fonte: NSIS-Tracciabilità del farmaco)

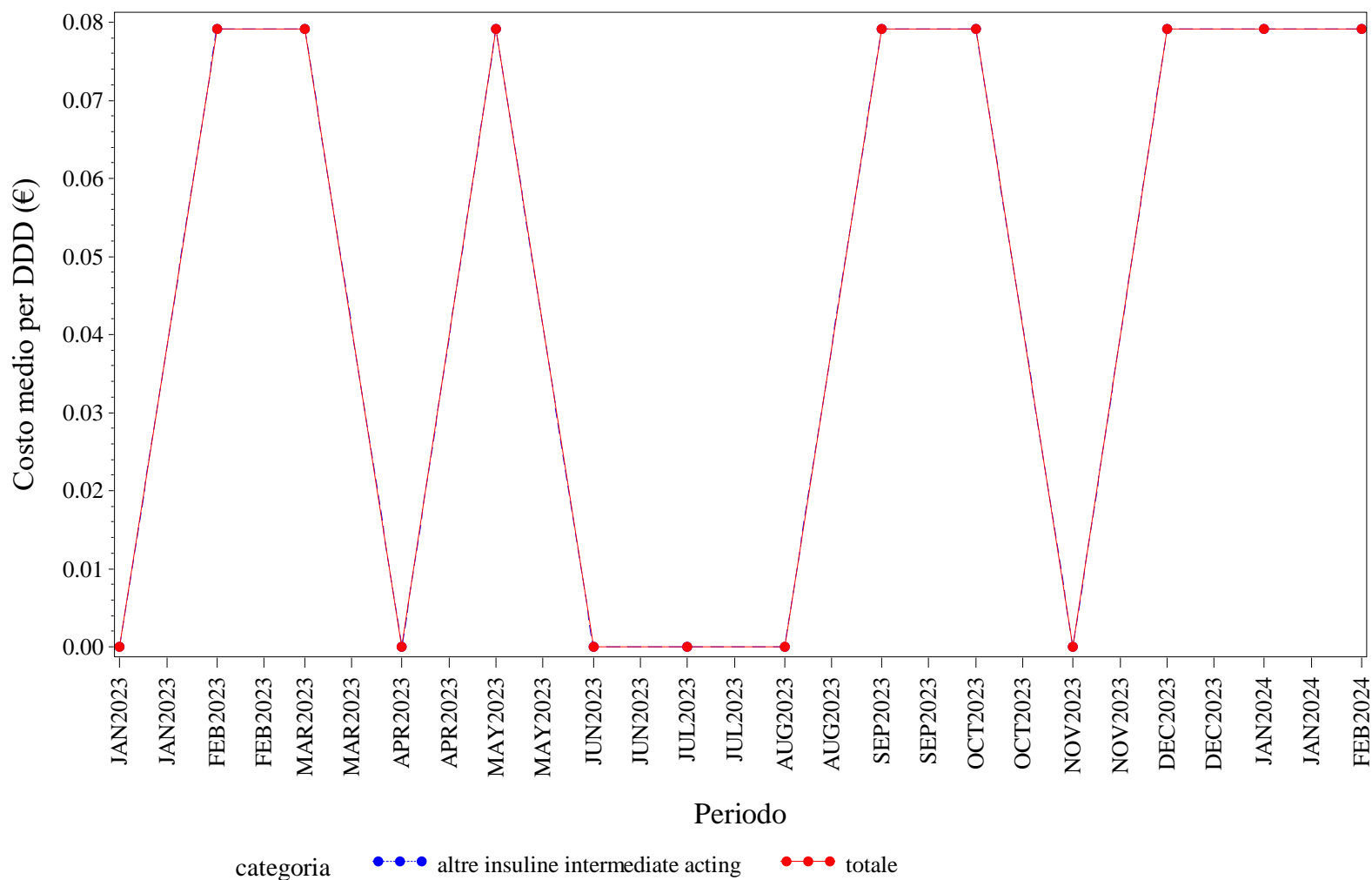

Elaborazione AIFA – Ufficio Monitoraggio della spesa farmaceutica  
Dato NSIS/Tracciabilità' aggiornato feb-2024

CAMPANIA. INSULINE INTERMEDIATE ACTING - Andamento mensile del costo medio per unità posologica per la categoria terapeutica (ATC IV)  
(Fonte: NSIS-Tracciabilità del farmaco)

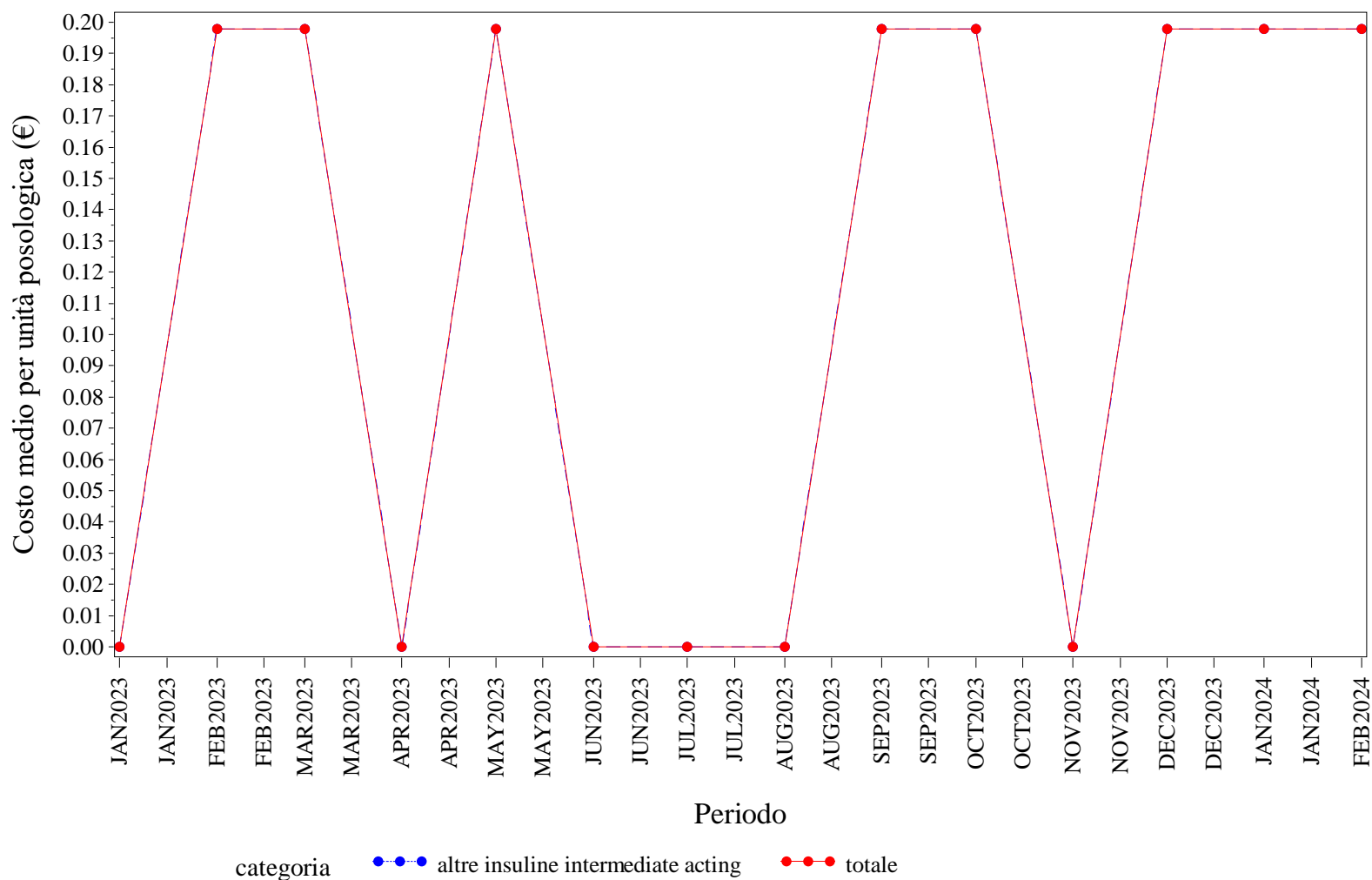

Elaborazione AIFA – Ufficio Monitoraggio della spesa farmaceutica  
Dato NSIS/Tracciabilità' aggiornato feb-2024

CAMPANIA. INSULINE LONG ACTING - Andamento mensile del prezzo medio per confezione per la categoria terapeutica (ATC IV)  
(Fonte: NSIS-Tracciabilità del farmaco)

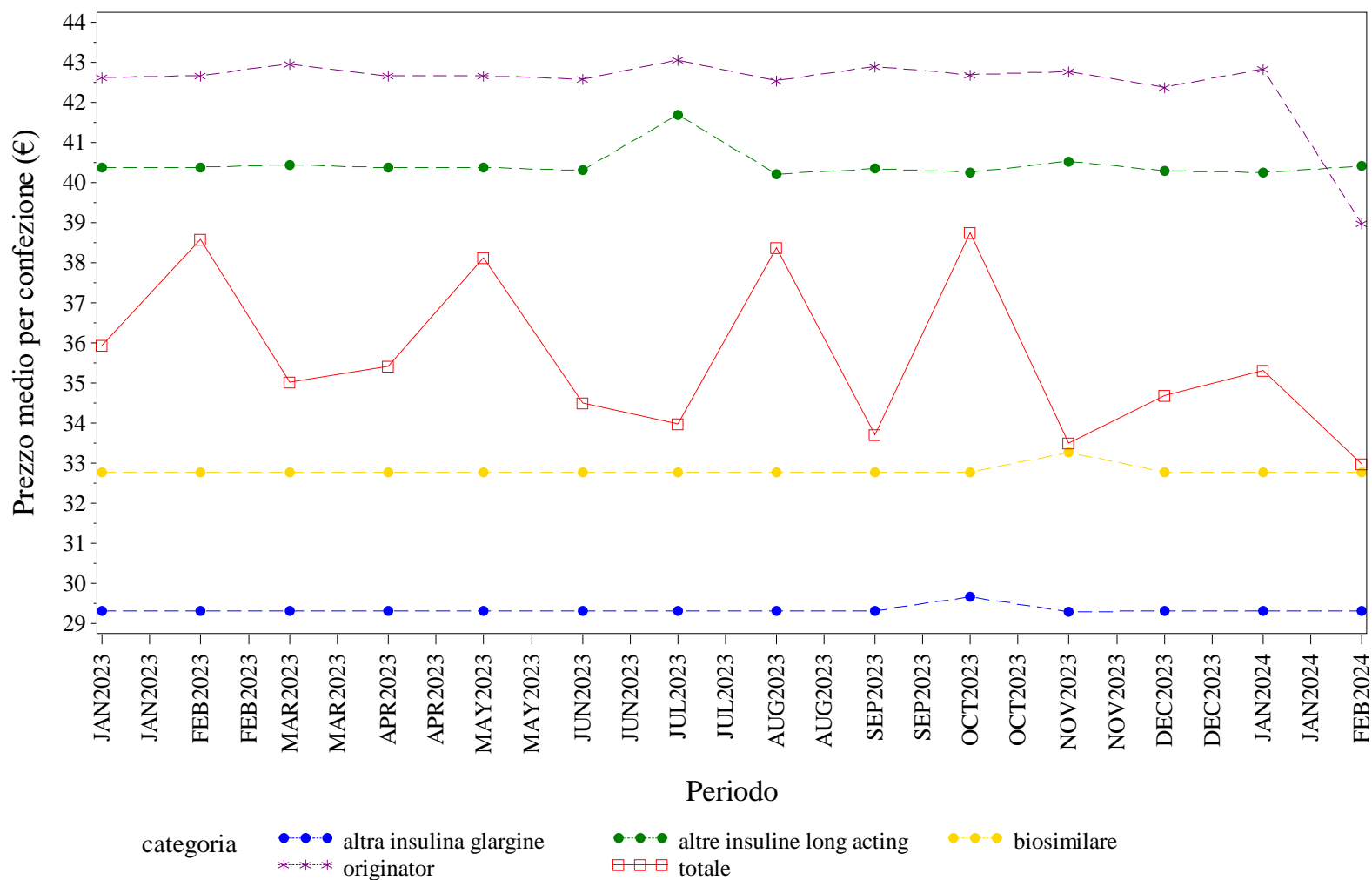

Elaborazione AIFA – Ufficio Monitoraggio della spesa farmaceutica  
Dato NSIS/Tracciabilità' aggiornato feb-2024

## CAMPANIA. INSULINE LONG ACTING - Andamento mensile del costo medio per DDD per la categoria terapeutica (ATC IV)

(Fonte: NSIS-Tracciabilità del farmaco)

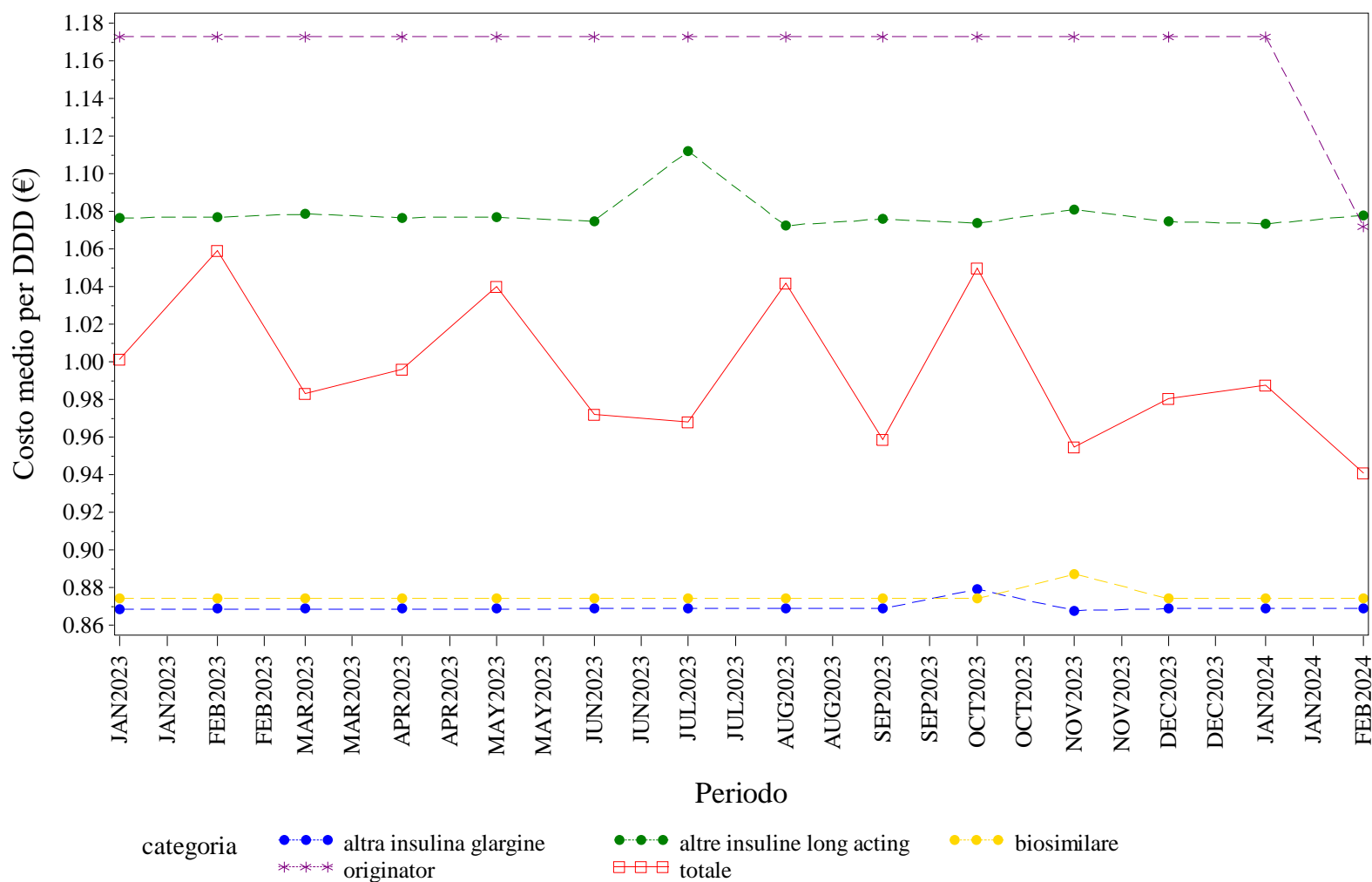

Elaborazione AIFA – Ufficio Monitoraggio della spesa farmaceutica  
 Dato NSIS/Tracciabilità' aggiornato feb-2024

CAMPANIA. INSULINE LONG ACTING - Andamento mensile del costo medio per unità posologica per la categoria terapeutica (ATC IV)  
(Fonte: NSIS-Tracciabilità del farmaco)

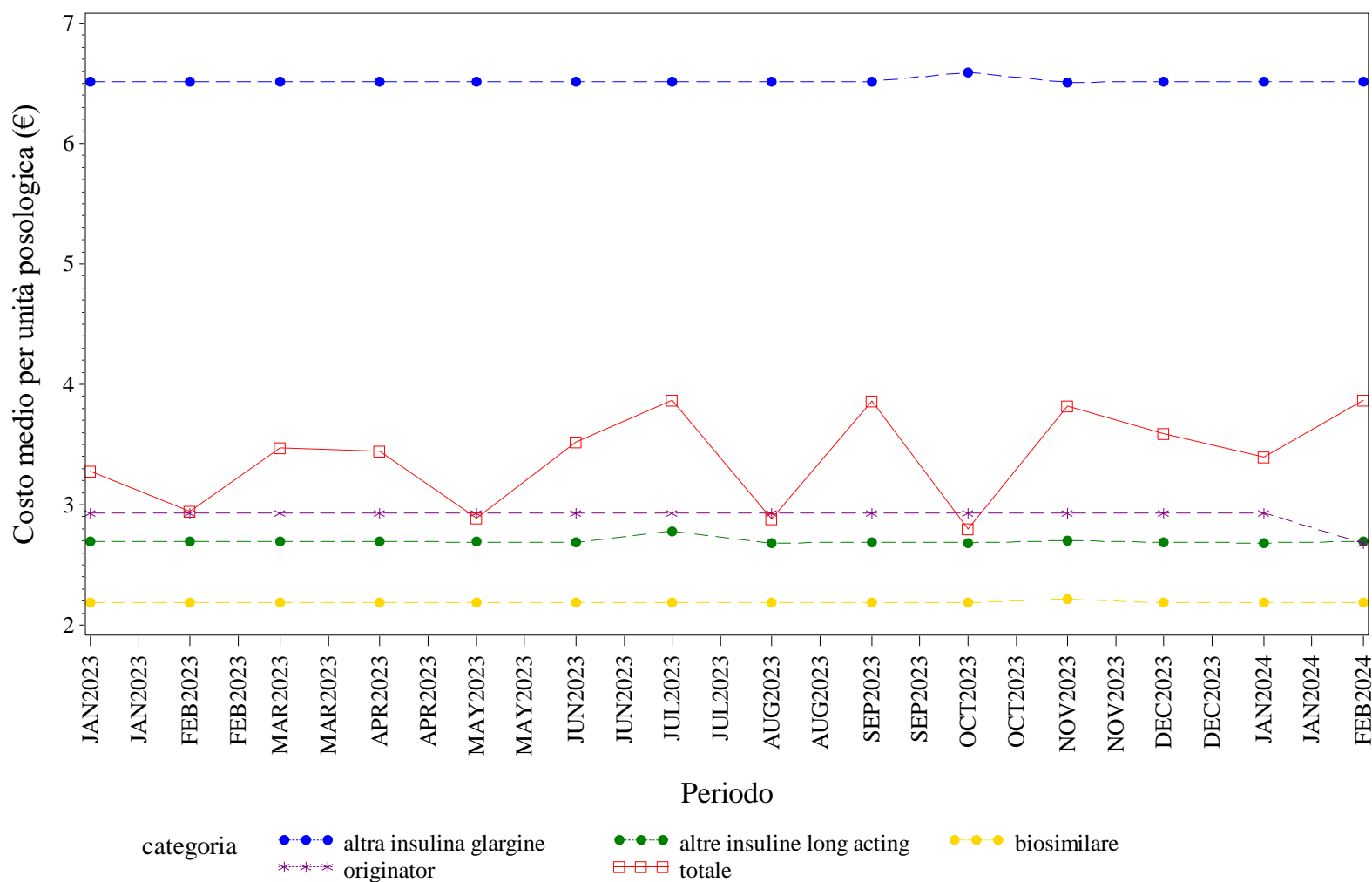

Elaborazione AIFA – Ufficio Monitoraggio della spesa farmaceutica  
Dato NSIS/Tracciabilità' aggiornato feb-2024

## CAMPANIA. NATALIZUMAB - Andamento mensile del prezzo medio per confezione per la categoria terapeutica (ATC IV)

(Fonte: NSIS-Tracciabilità del farmaco)

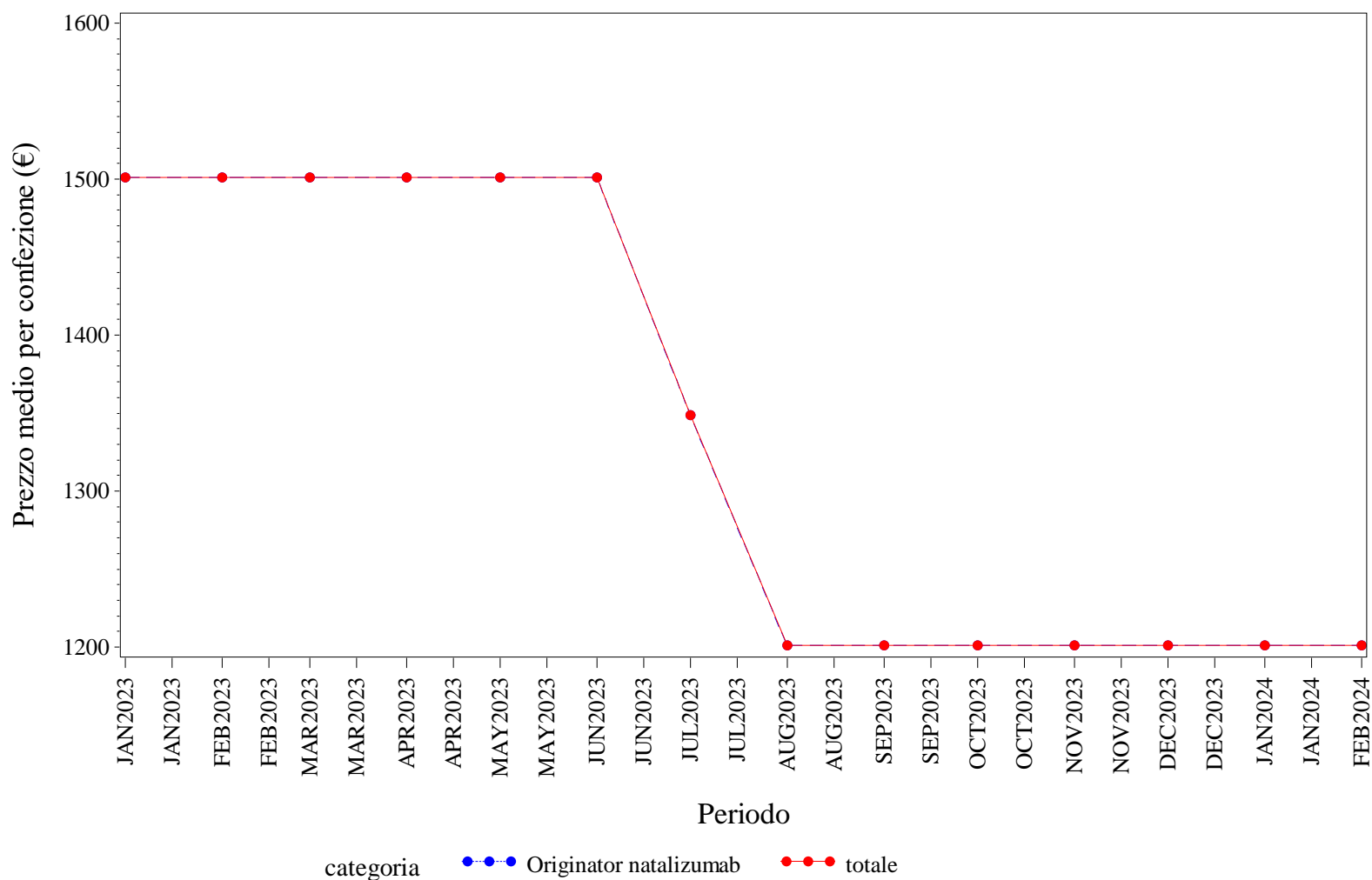

Elaborazione AIFA – Ufficio Monitoraggio della spesa farmaceutica  
Dato NSIS/Tracciabilità' aggiornato feb-2024

CAMPANIA. NATALIZUMAB - Andamento mensile del costo medio per DDD per la categoria terapeutica (ATC IV)  
(Fonte: NSIS-Tracciabilità del farmaco)

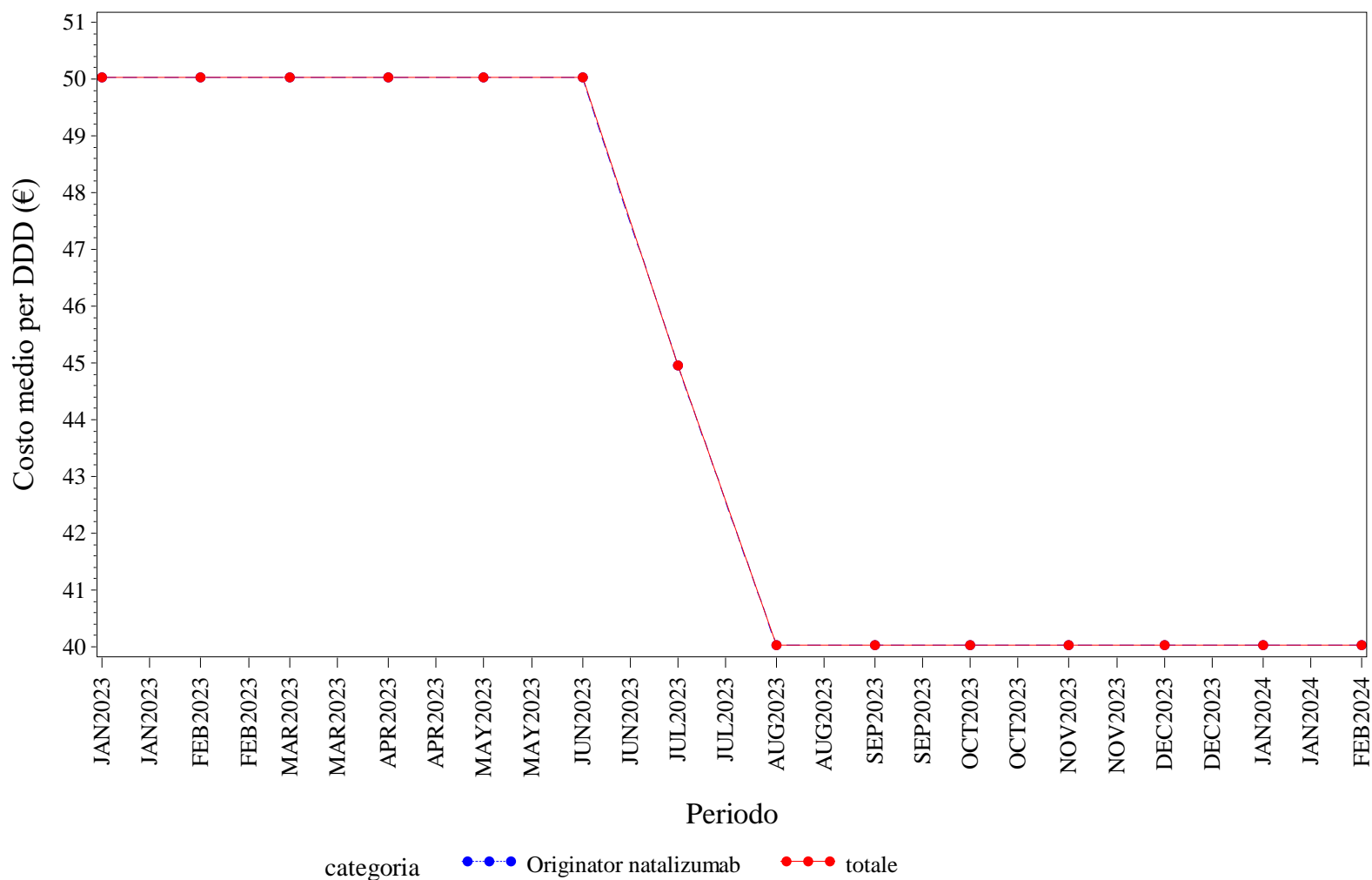

Elaborazione AIFA – Ufficio Monitoraggio della spesa farmaceutica  
Dato NSIS/Tracciabilità' aggiornato feb-2024

## CAMPANIA. NATALIZUMAB - Andamento mensile del costo medio per unità posologica per la categoria terapeutica (ATC IV)

(Fonte: NSIS-Tracciabilità del farmaco)

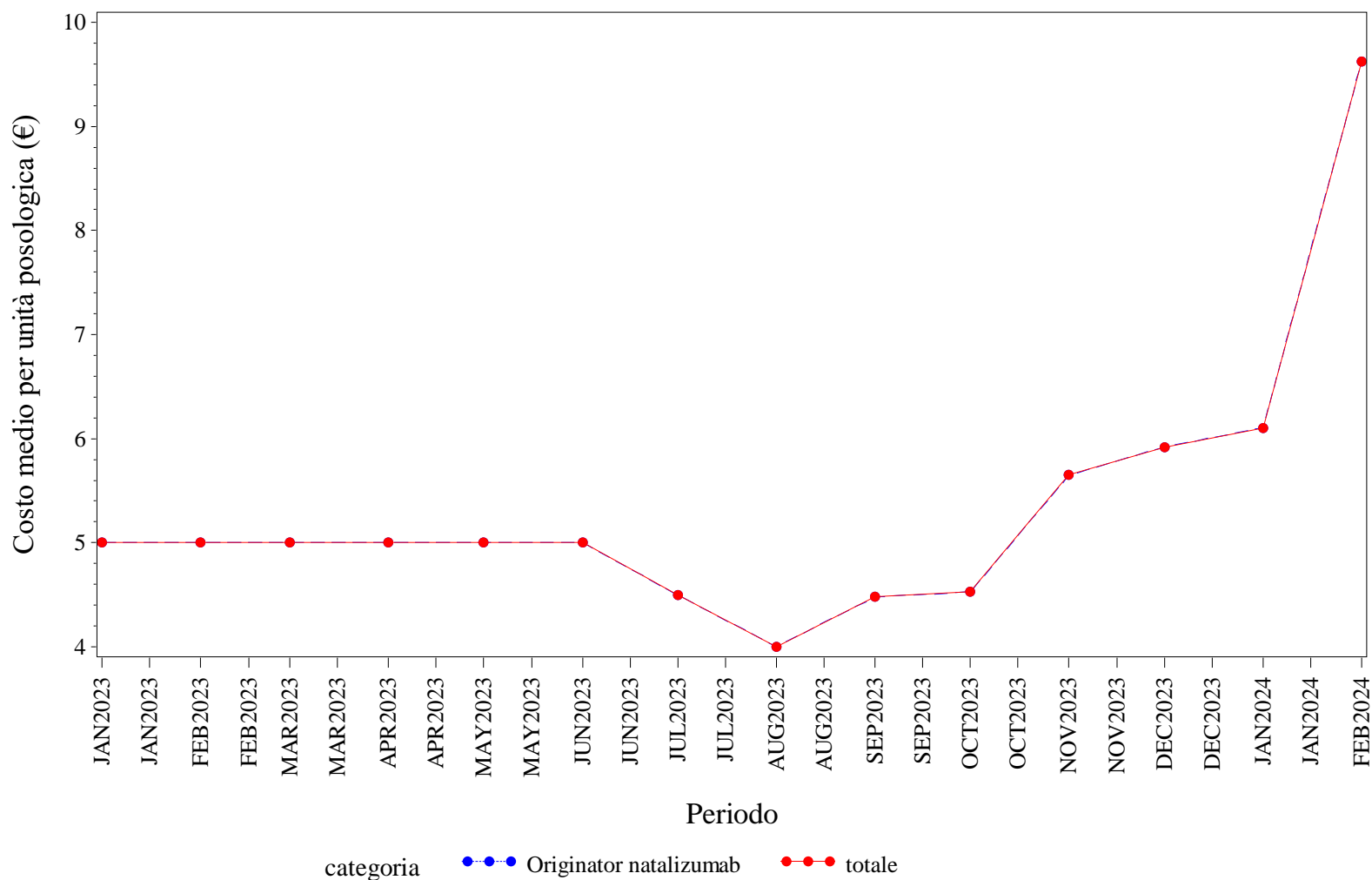

Elaborazione AIFA – Ufficio Monitoraggio della spesa farmaceutica  
Dato NSIS/Tracciabilità' aggiornato feb-2024



CAMPANIA. RANIBIZUMAB - Andamento mensile del prezzo medio per confezione per la categoria terapeutica (ATC IV)  
(Fonte: NSIS-Tracciabilità del farmaco)

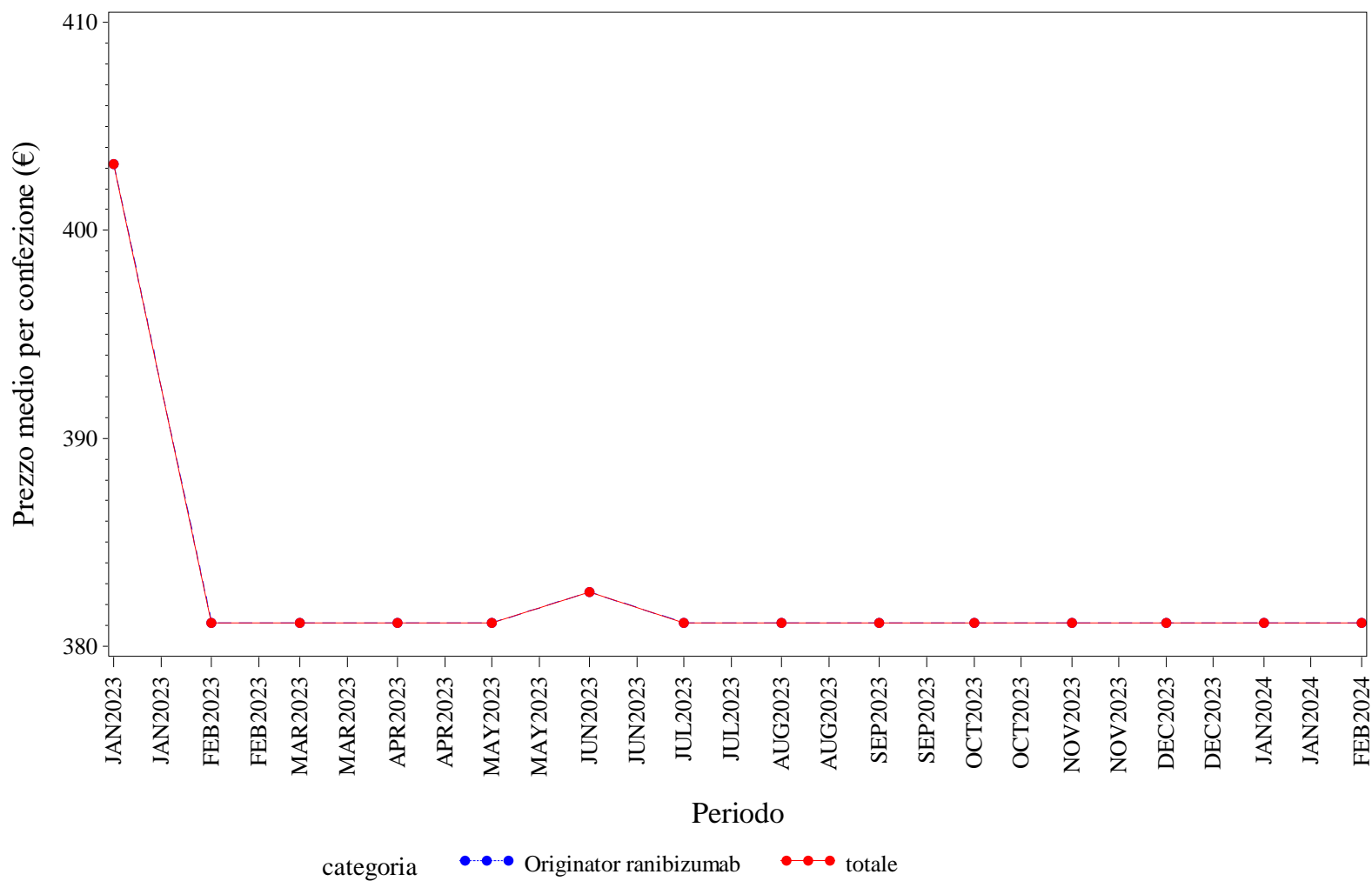

Elaborazione AIFA – Ufficio Monitoraggio della spesa farmaceutica  
Dato NSIS/Tracciabilità' aggiornato feb-2024

## CAMPANIA. RANIBIZUMAB - Andamento mensile del costo medio per DDD per la categoria terapeutica (ATC IV)

(Fonte: NSIS-Tracciabilità del farmaco)

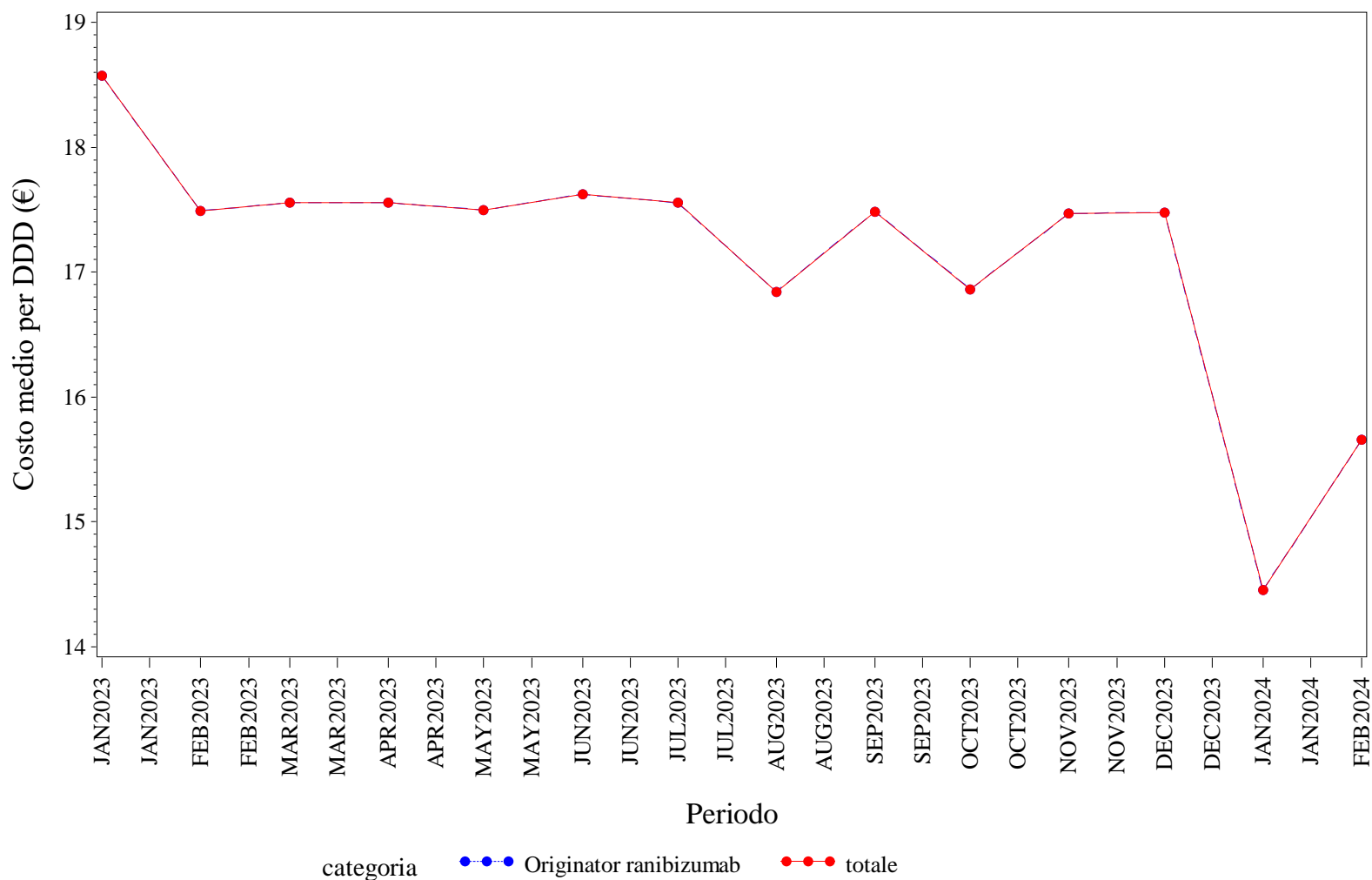

Elaborazione AIFA – Ufficio Monitoraggio della spesa farmaceutica  
Dato NSIS/Tracciabilità' aggiornato feb-2024

CAMPANIA. RANIBIZUMAB - Andamento mensile del costo medio per unità posologica per la categoria terapeutica (ATC IV)  
(Fonte: NSIS-Tracciabilità del farmaco)

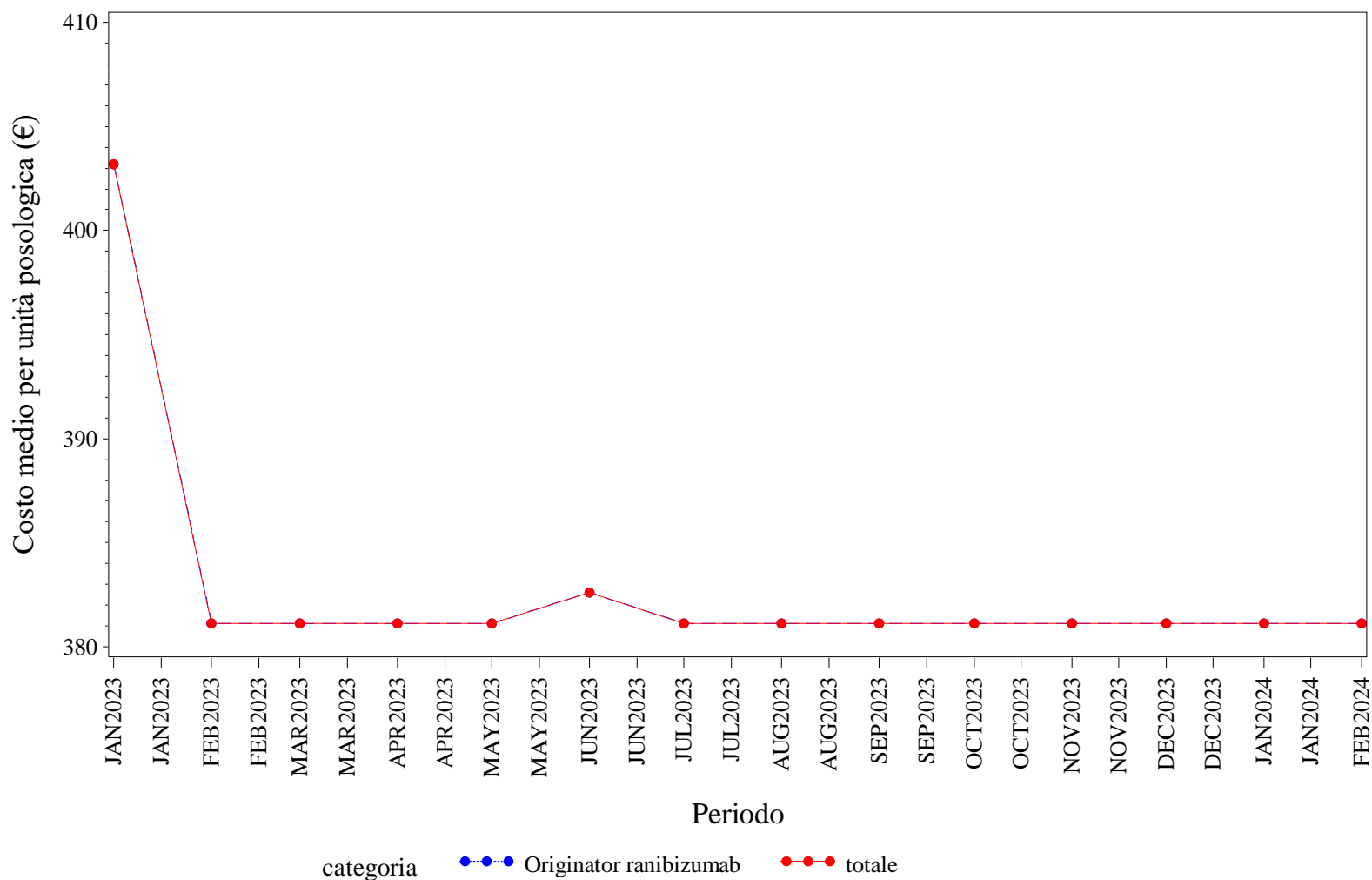

Elaborazione AIFA – Ufficio Monitoraggio della spesa farmaceutica  
Dato NSIS/Tracciabilità' aggiornato feb-2024

## CAMPANIA. RITUXIMAB - Andamento mensile del prezzo medio per confezione per la categoria terapeutica (ATC IV)

(Fonte: NSIS-Tracciabilità del farmaco)

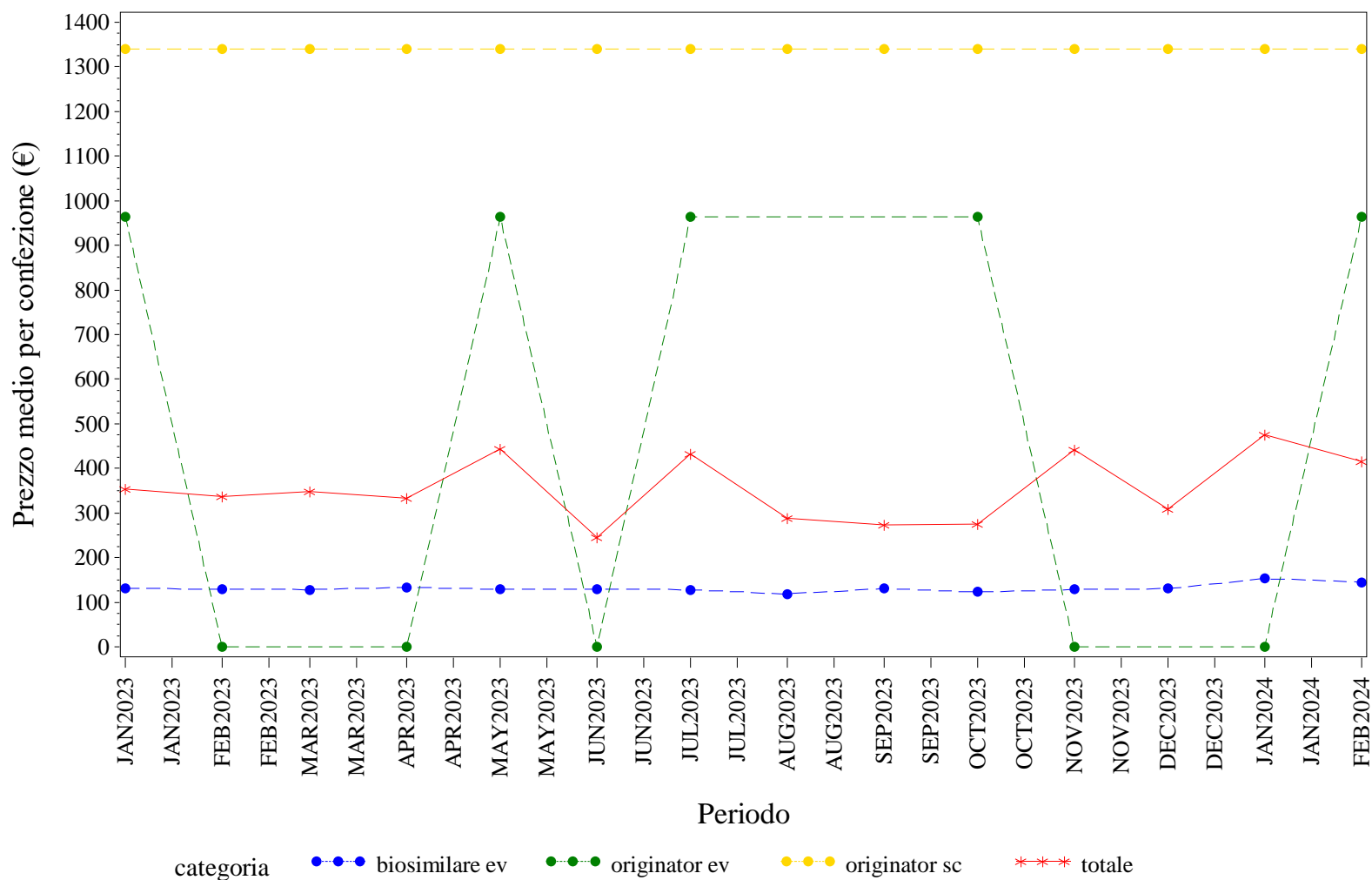

Elaborazione AIFA – Ufficio Monitoraggio della spesa farmaceutica  
 Dato NSIS/Tracciabilità' aggiornato feb-2024

## CAMPANIA. RITUXIMAB - Andamento mensile del costo medio per DDD per la categoria terapeutica (ATC IV)

(Fonte: NSIS-Tracciabilità del farmaco)

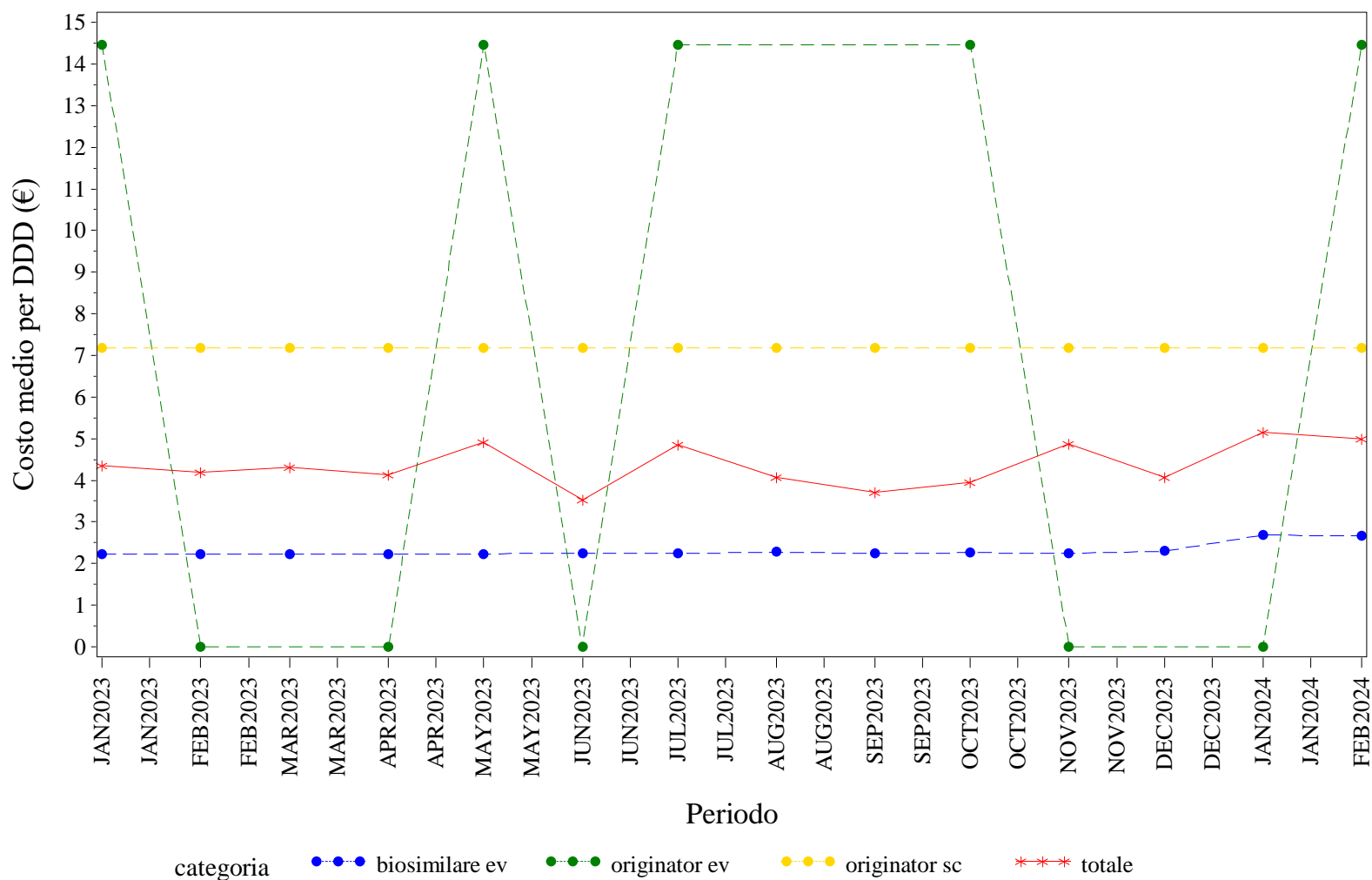

Elaborazione AIFA – Ufficio Monitoraggio della spesa farmaceutica  
 Dato NSIS/Tracciabilità' aggiornato feb-2024

## CAMPANIA. RITUXIMAB - Andamento mensile del costo medio per unità posologica per la categoria terapeutica (ATC IV)

(Fonte: NSIS-Tracciabilità del farmaco)

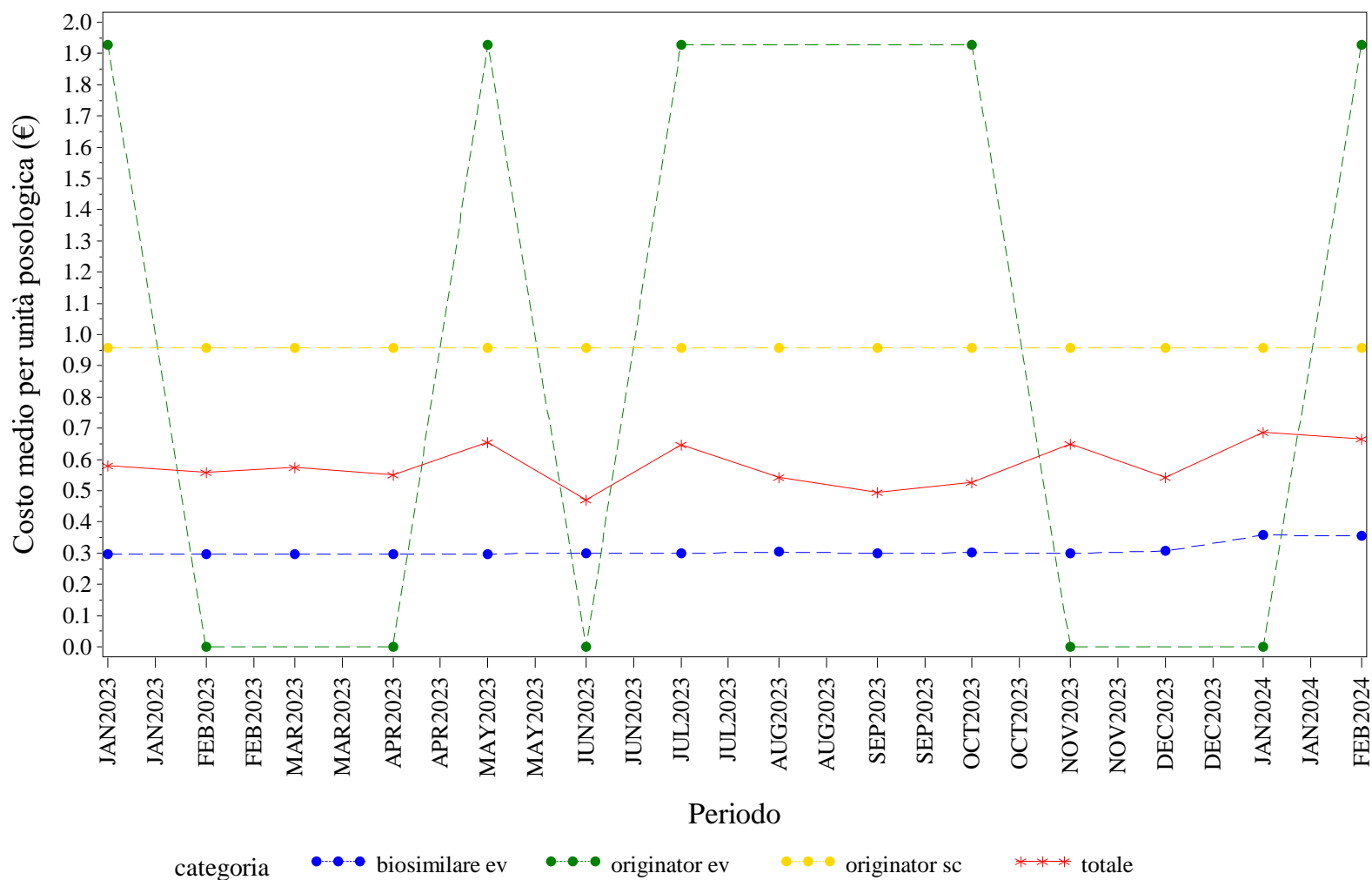

Elaborazione AIFA – Ufficio Monitoraggio della spesa farmaceutica  
 Dato NSIS/Tracciabilità' aggiornato feb-2024

## CAMPANIA. SOMATROPINE - Andamento mensile del prezzo medio per confezione per la categoria terapeutica (ATC IV)

(Fonte: NSIS-Tracciabilità del farmaco)

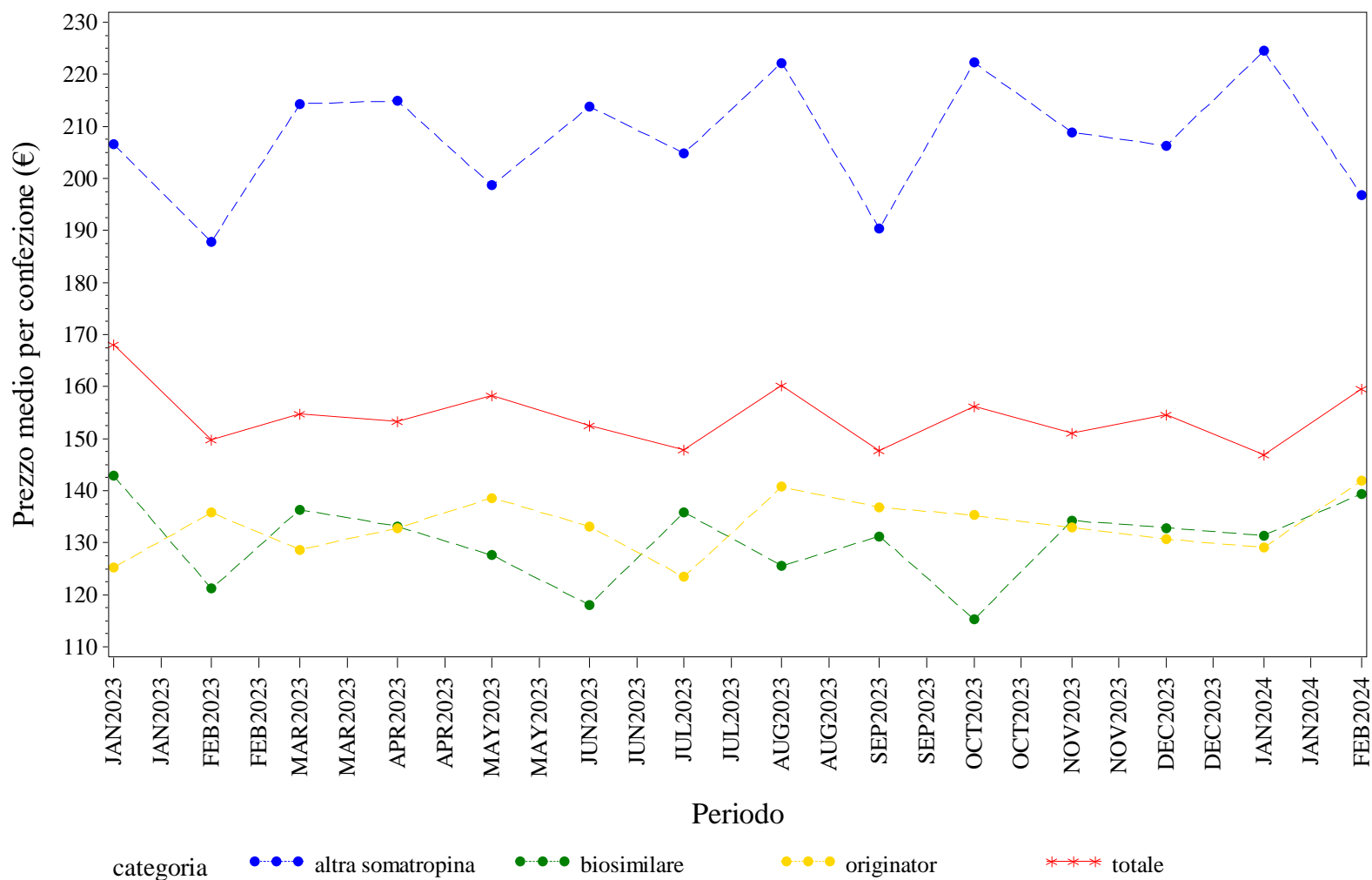

Elaborazione AIFA – Ufficio Monitoraggio della spesa farmaceutica  
 Dato NSIS/Tracciabilità' aggiornato feb-2024

## CAMPANIA. SOMATROPINE - Andamento mensile del costo medio per DDD per la categoria terapeutica (ATC IV)

(Fonte: NSIS-Tracciabilità del farmaco)

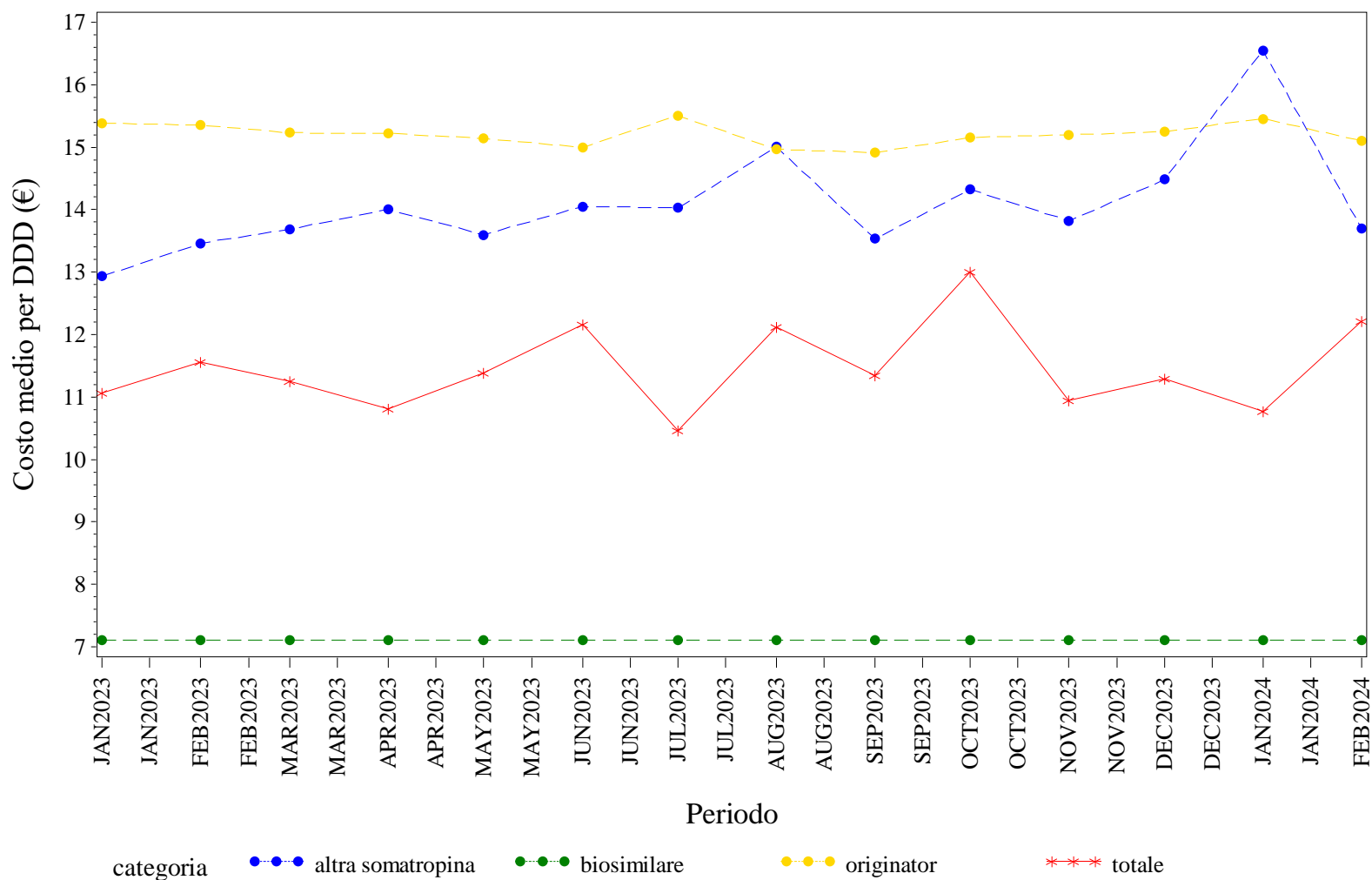

Elaborazione AIFA – Ufficio Monitoraggio della spesa farmaceutica  
 Dato NSIS/Tracciabilità' aggiornato feb-2024



## CAMPANIA. SOMATROPINE - Andamento mensile del costo medio per unità posologica per la categoria terapeutica (ATC IV)

(Fonte: NSIS-Tracciabilità del farmaco)

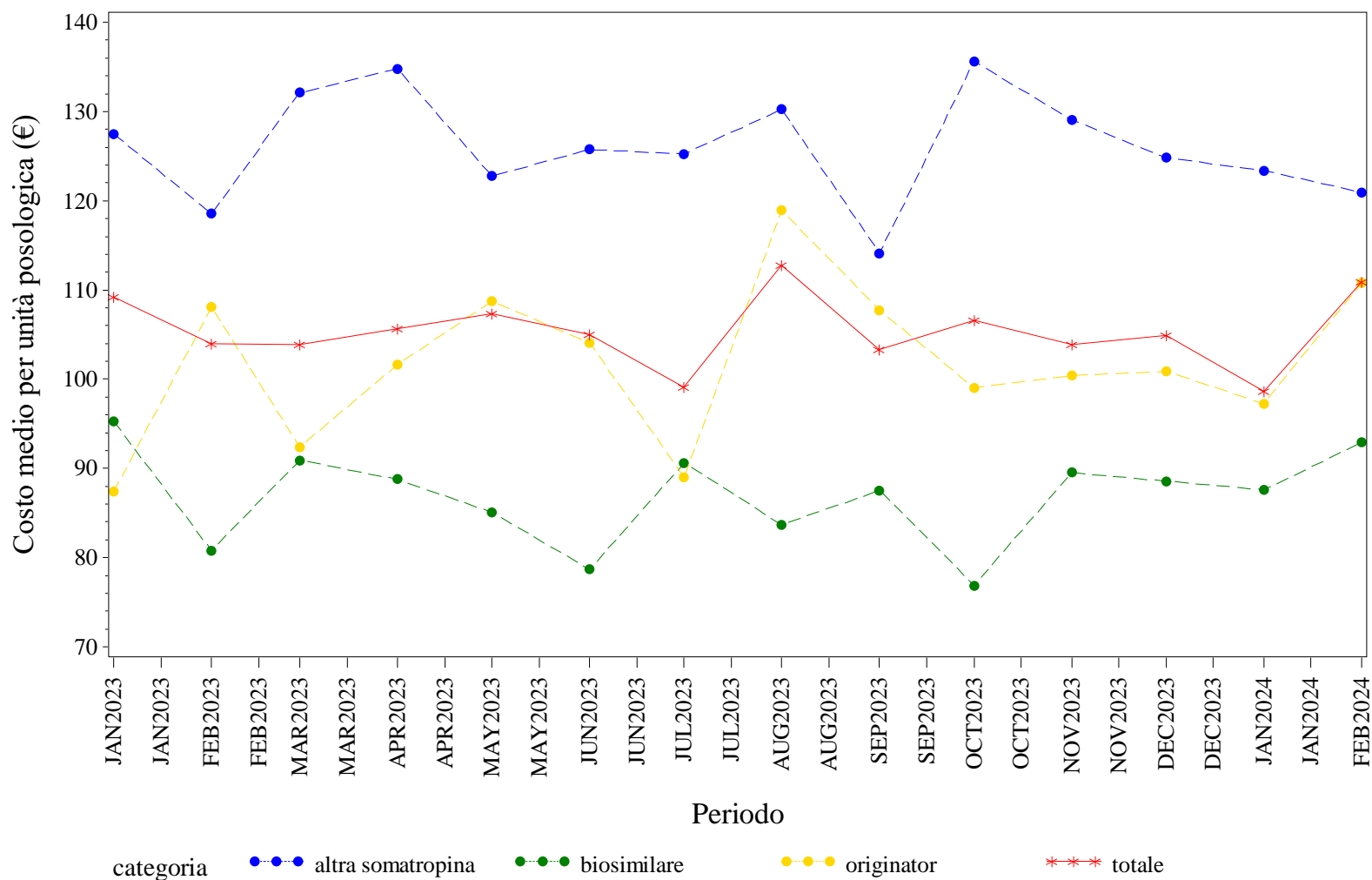

Elaborazione AIFA – Ufficio Monitoraggio della spesa farmaceutica  
 Dato NSIS/Tracciabilità' aggiornato feb-2024

CAMPANIA. TERIPARATIDE - Andamento mensile del prezzo medio per confezione per la categoria terapeutica (ATC IV)  
 (Fonte: NSIS-Tracciabilità del farmaco)

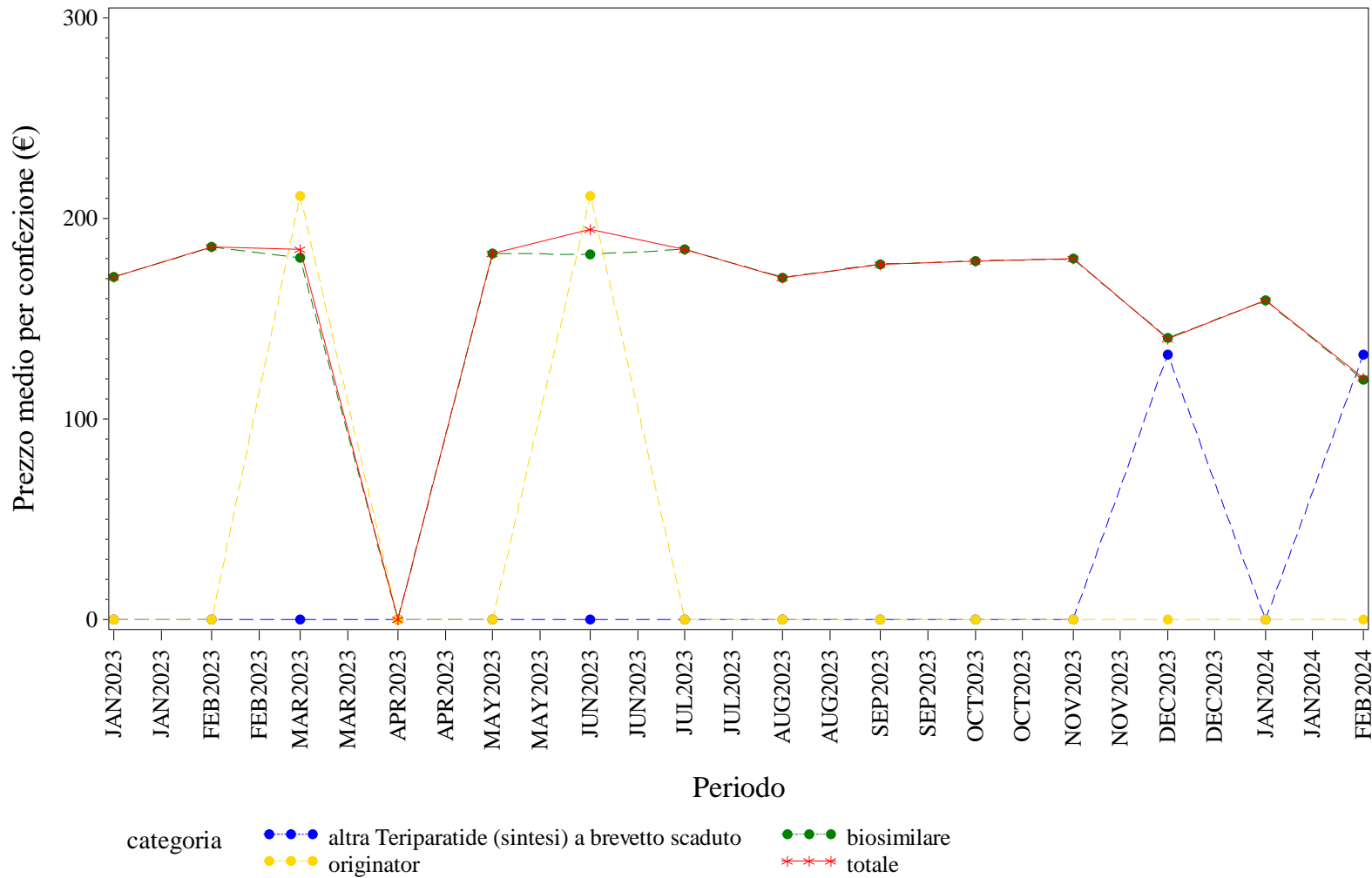

Elaborazione AIFA – Ufficio Monitoraggio della spesa farmaceutica  
 Dato NSIS/Tracciabilita' aggiornato feb-2024

## CAMPANIA. TERIPARATIDE - Andamento mensile del costo medio per DDD per la categoria terapeutica (ATC IV)

(Fonte: NSIS-Tracciabilità del farmaco)

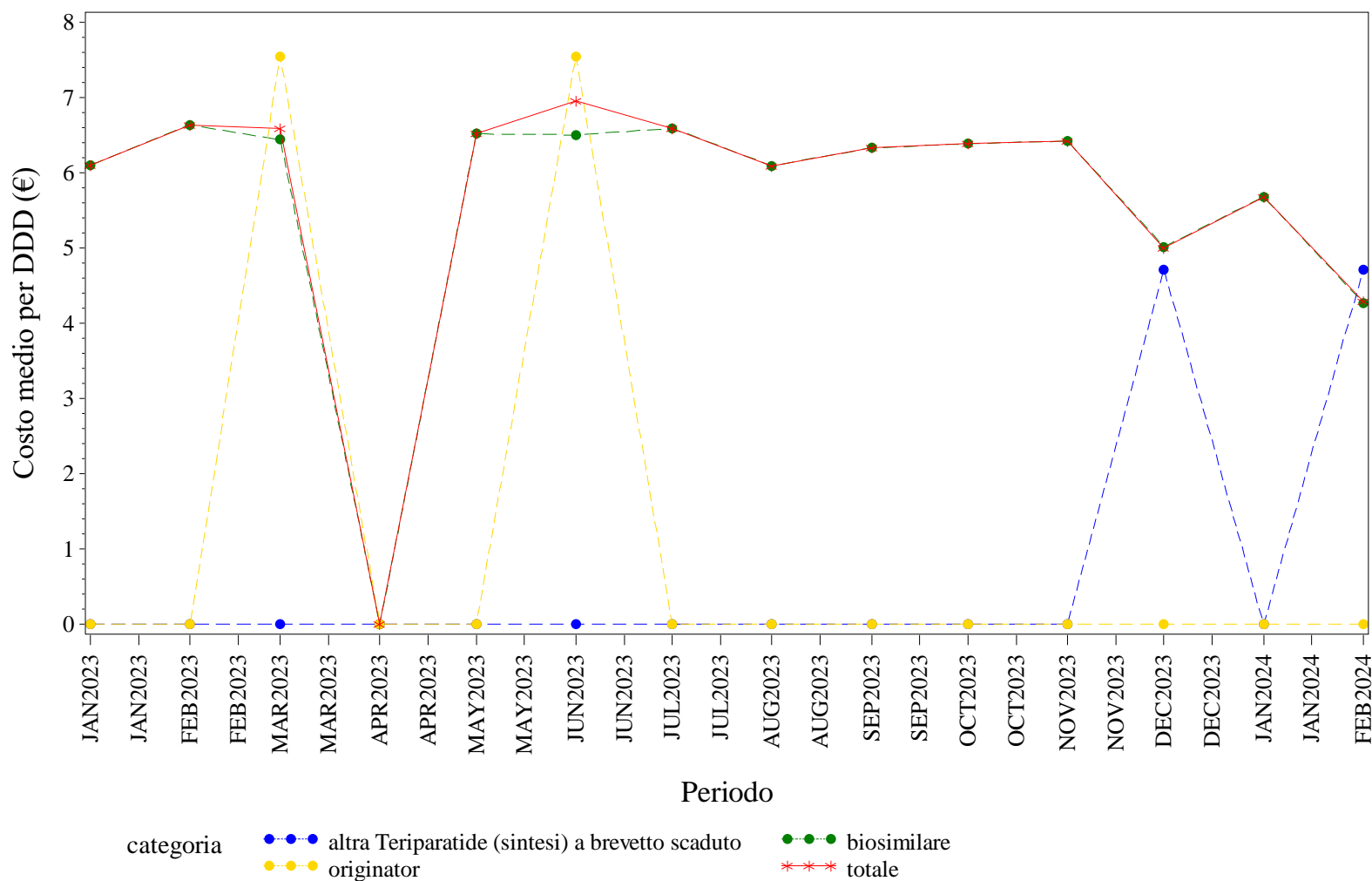

Elaborazione AIFA – Ufficio Monitoraggio della spesa farmaceutica  
 Dato NSIS/Tracciabilità' aggiornato feb-2024

## CAMPANIA. TERIPARATIDE - Andamento mensile del costo medio per unità posologica per la categoria terapeutica (ATC IV)

(Fonte: NSIS-Tracciabilità del farmaco)

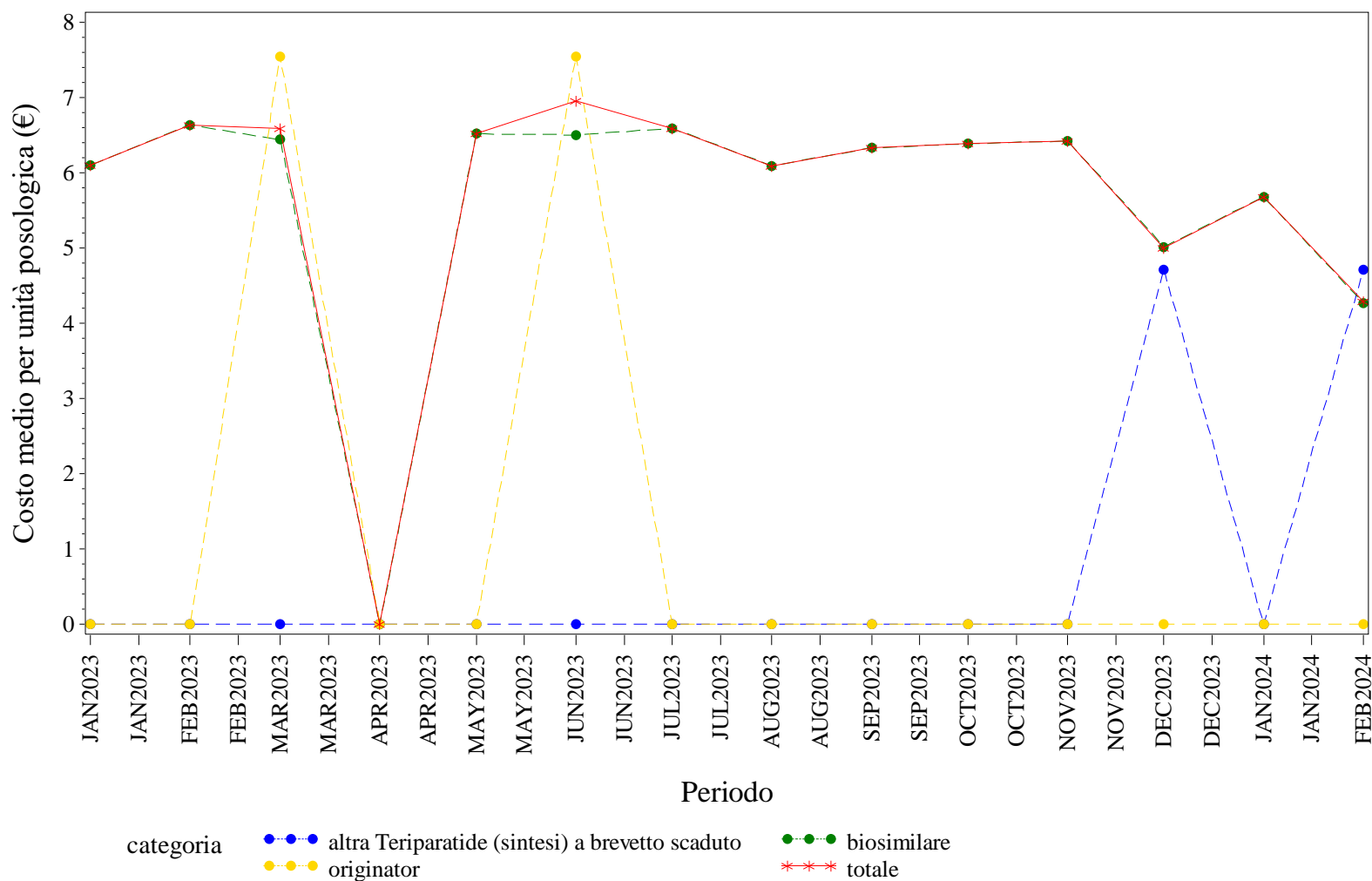

Elaborazione AIFA – Ufficio Monitoraggio della spesa farmaceutica  
 Dato NSIS/Tracciabilità' aggiornato feb-2024

CAMPANIA. TOCILIZUMAB - Andamento mensile del prezzo medio per confezione per la categoria terapeutica (ATC IV)  
(Fonte: NSIS-Tracciabilità del farmaco)

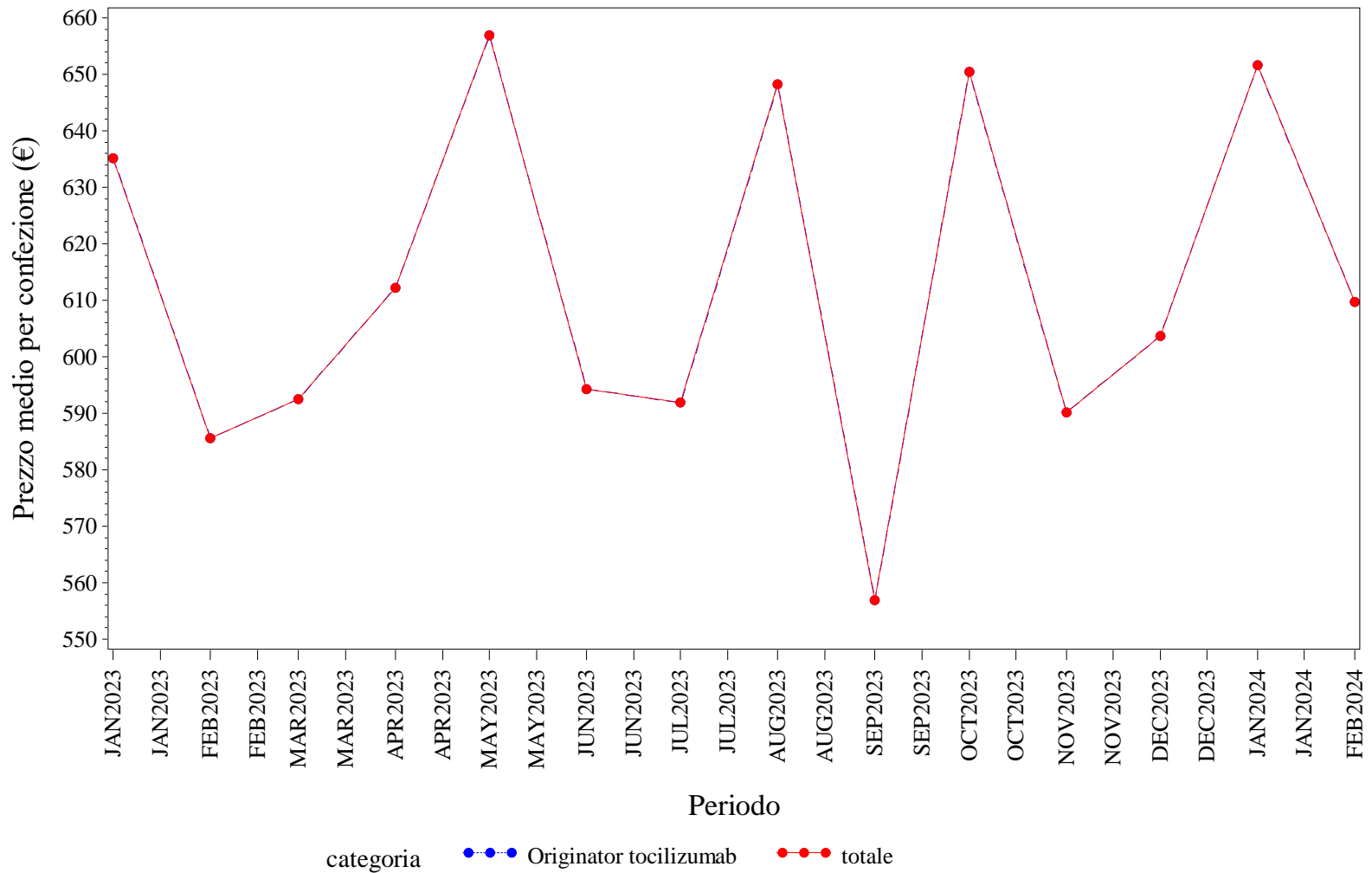

Elaborazione AIFA – Ufficio Monitoraggio della spesa farmaceutica  
Dato NSIS/Tracciabilità' aggiornato feb-2024

## CAMPANIA. TOCILIZUMAB - Andamento mensile del costo medio per DDD per la categoria terapeutica (ATC IV)

(Fonte: NSIS-Tracciabilità del farmaco)

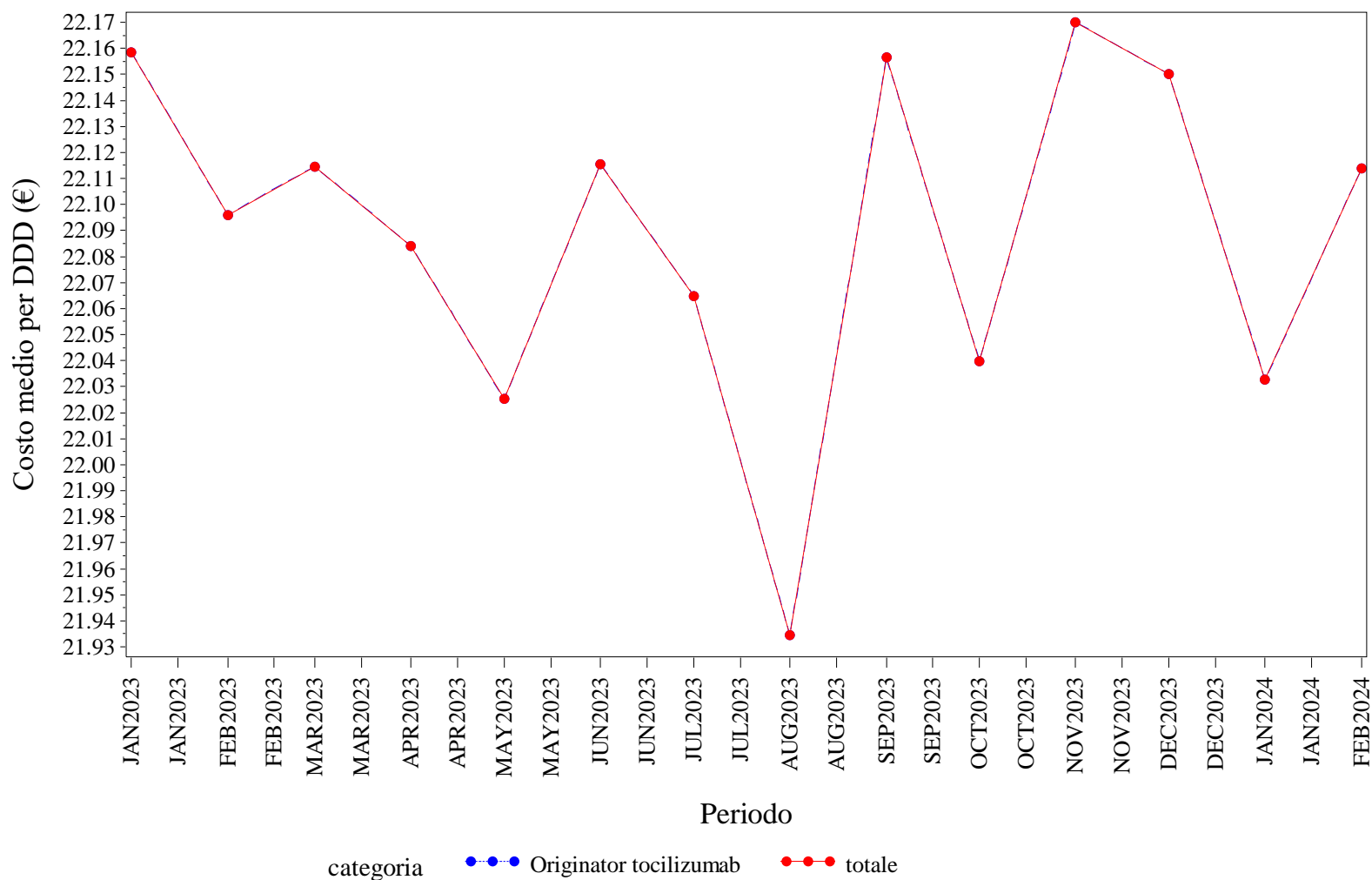

Elaborazione AIFA – Ufficio Monitoraggio della spesa farmaceutica  
 Dato NSIS/Tracciabilità' aggiornato feb-2024

CAMPANIA. TOCILIZUMAB - Andamento mensile del costo medio per unità posologica per la categoria terapeutica (ATC IV)  
(Fonte: NSIS-Tracciabilità del farmaco)

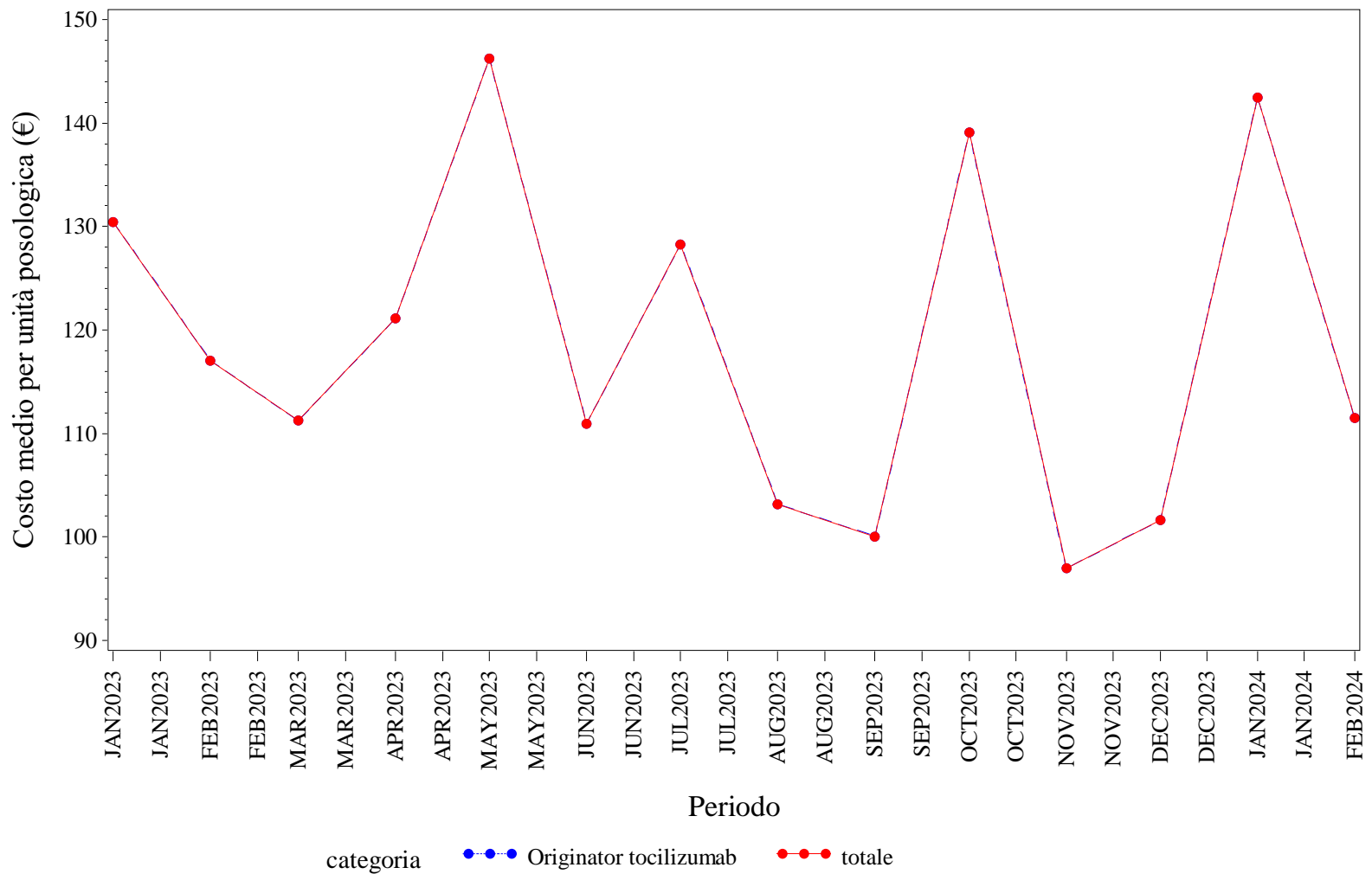

Elaborazione AIFA – Ufficio Monitoraggio della spesa farmaceutica  
Dato NSIS/Tracciabilità' aggiornato feb-2024

## CAMPANIA. TRASTUZUMAB - Andamento mensile del prezzo medio per confezione per la categoria terapeutica (ATC IV)

(Fonte: NSIS-Tracciabilità del farmaco)

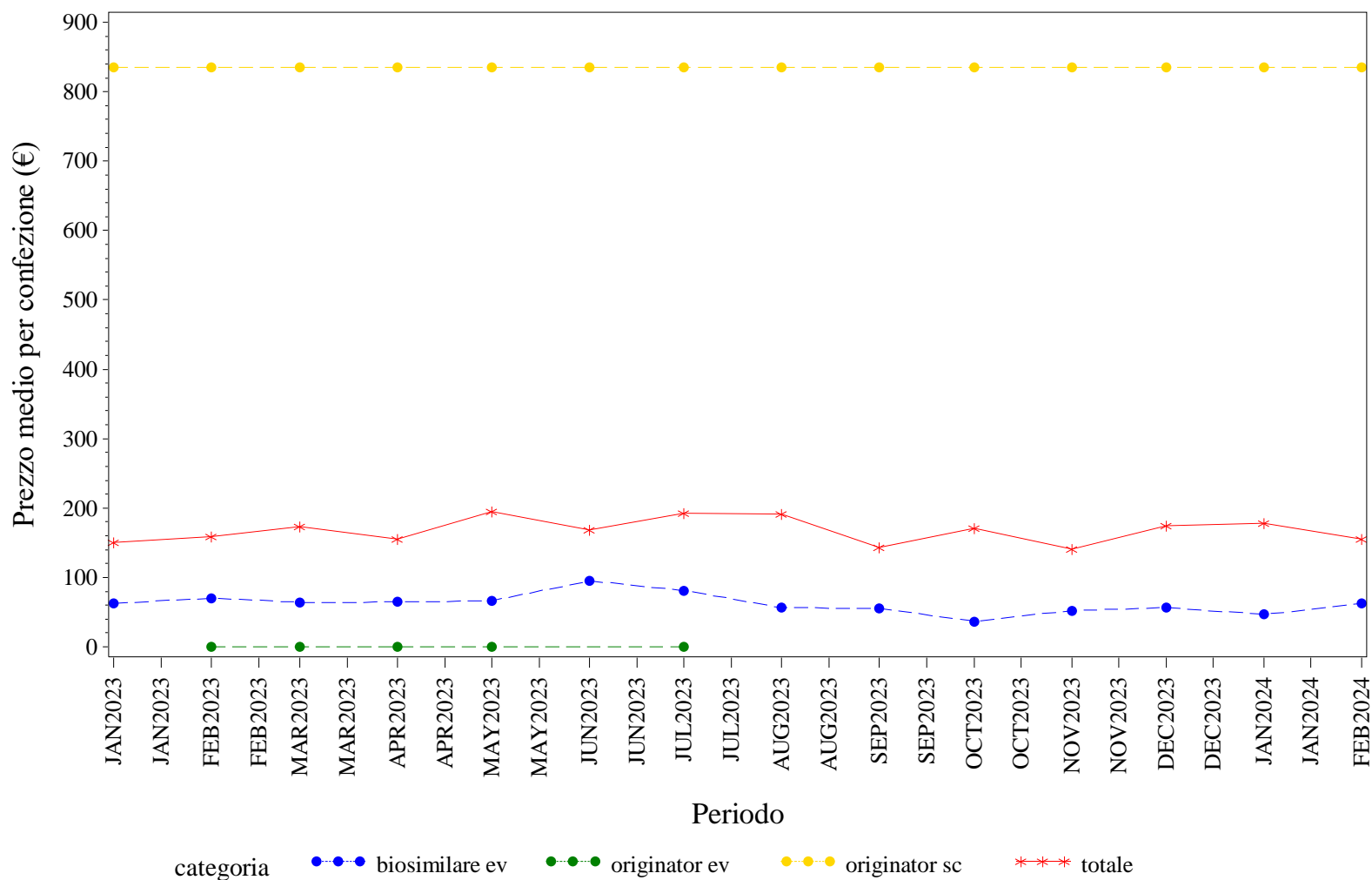

Elaborazione AIFA – Ufficio Monitoraggio della spesa farmaceutica  
 Dato NSIS/Tracciabilità' aggiornato feb-2024



## CAMPANIA. TRASTUZUMAB - Andamento mensile del costo medio per DDD per la categoria terapeutica (ATC IV)

(Fonte: NSIS-Tracciabilità del farmaco)

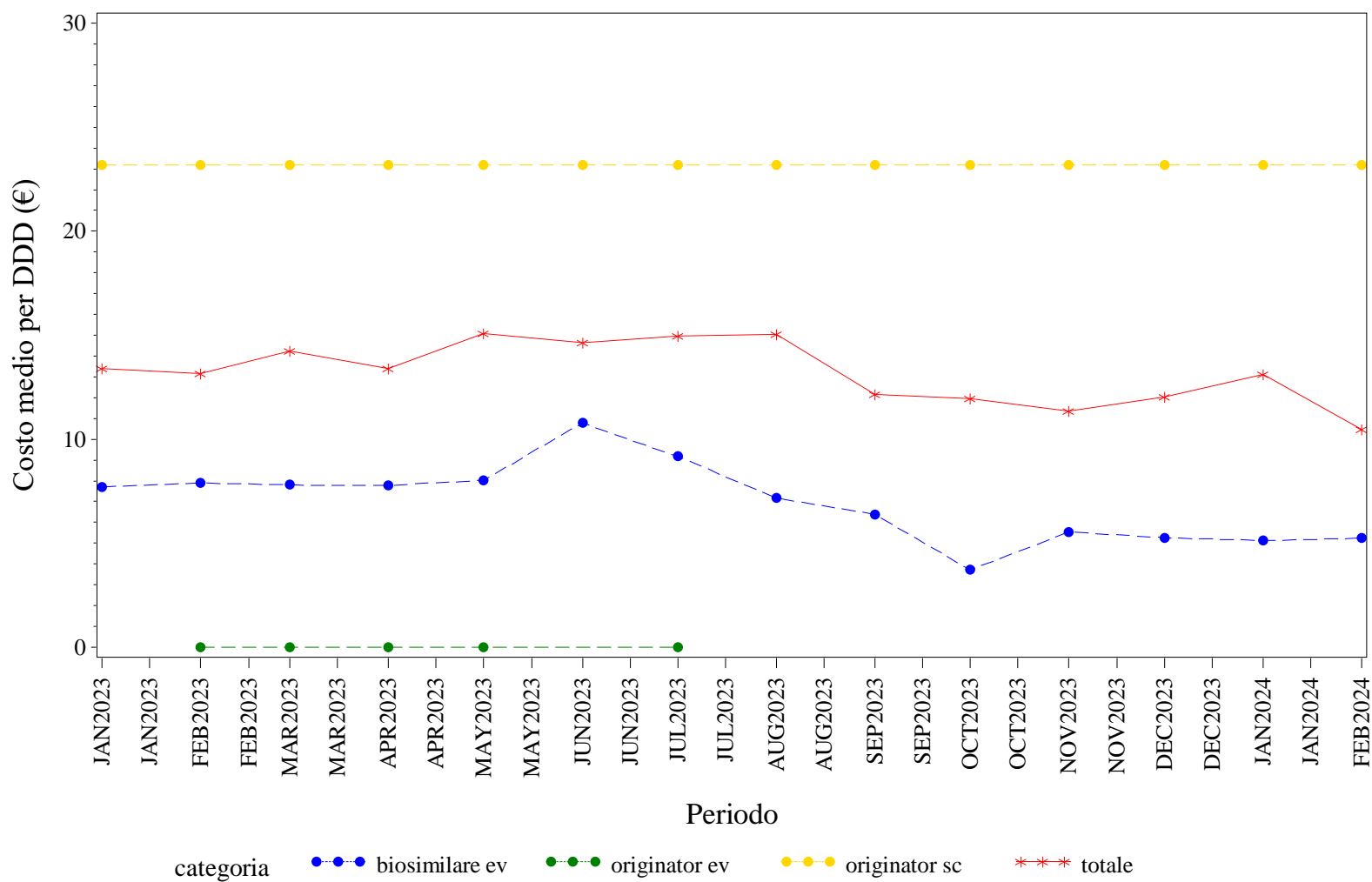

Elaborazione AIFA – Ufficio Monitoraggio della spesa farmaceutica  
 Dato NSIS/Tracciabilità' aggiornato feb-2024

CAMPANIA. TRASTUZUMAB - Andamento mensile del costo medio per unità posologica per la categoria terapeutica (ATC IV)  
(Fonte: NSIS-Tracciabilità del farmaco)



Elaborazione AIFA – Ufficio Monitoraggio della spesa farmaceutica  
Dato NSIS/Tracciabilità' aggiornato feb-2024





# **EMILIA ROMAGNA. Trend mensile del prezzo medio per confezione, DDD, unità posologica per la categoria terapeutica (ATC IV)**

## EMILIA ROMAGNA. ANTI TNF-ALFA - Andamento mensile del prezzo medio per confezione per la categoria terapeutica (ATC IV)

(Fonte: NSIS-Tracciabilità del farmaco)

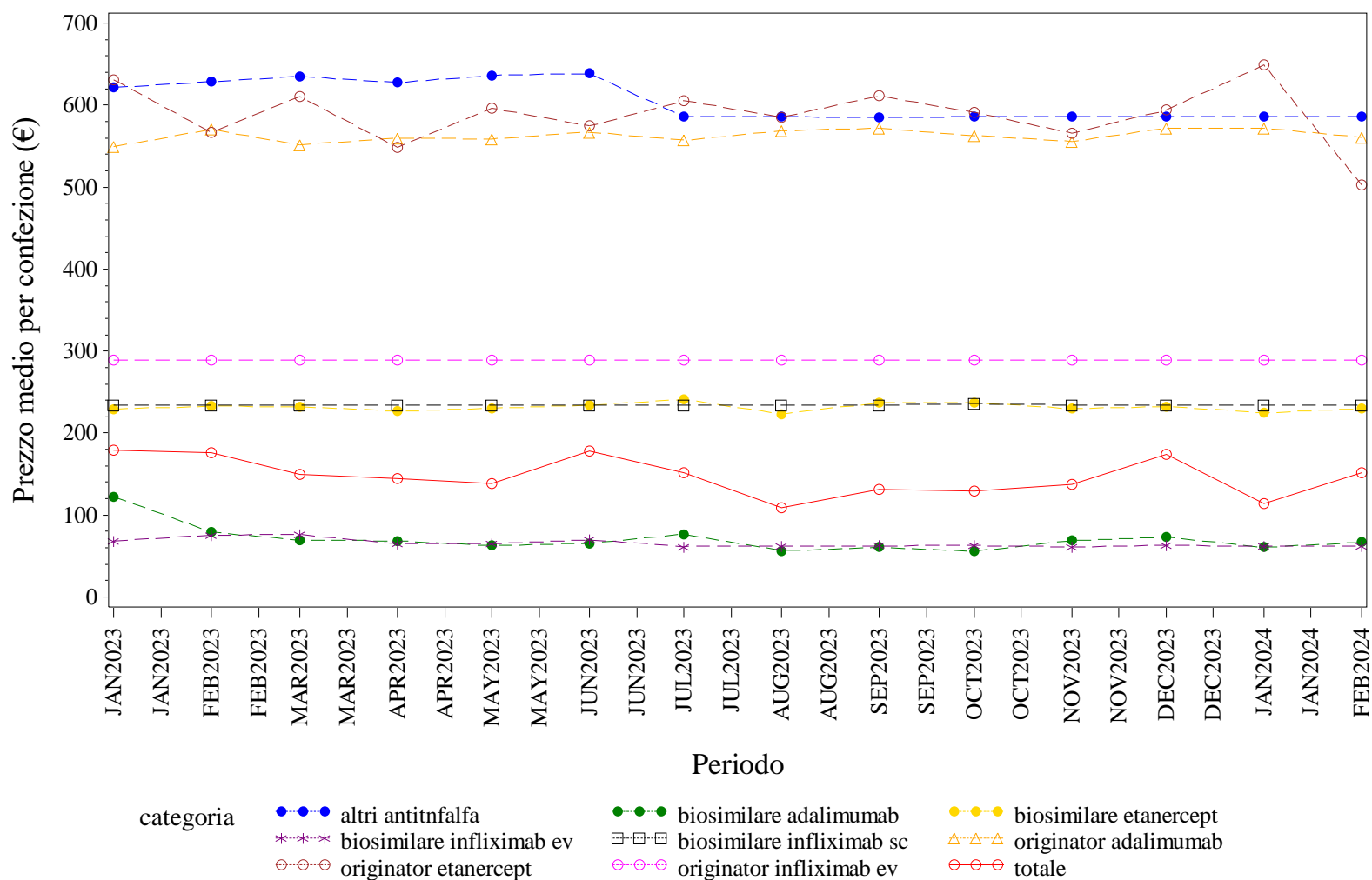

Elaborazione AIFA – Ufficio Monitoraggio della spesa farmaceutica  
 Dato NSIS/Tracciabilità' aggiornato feb-2024

## EMILIA ROMAGNA. ANTI TNF-ALFA - Andamento mensile del costo medio per DDD per la categoria terapeutica (ATC IV)

(Fonte: NSIS-Tracciabilità del farmaco)

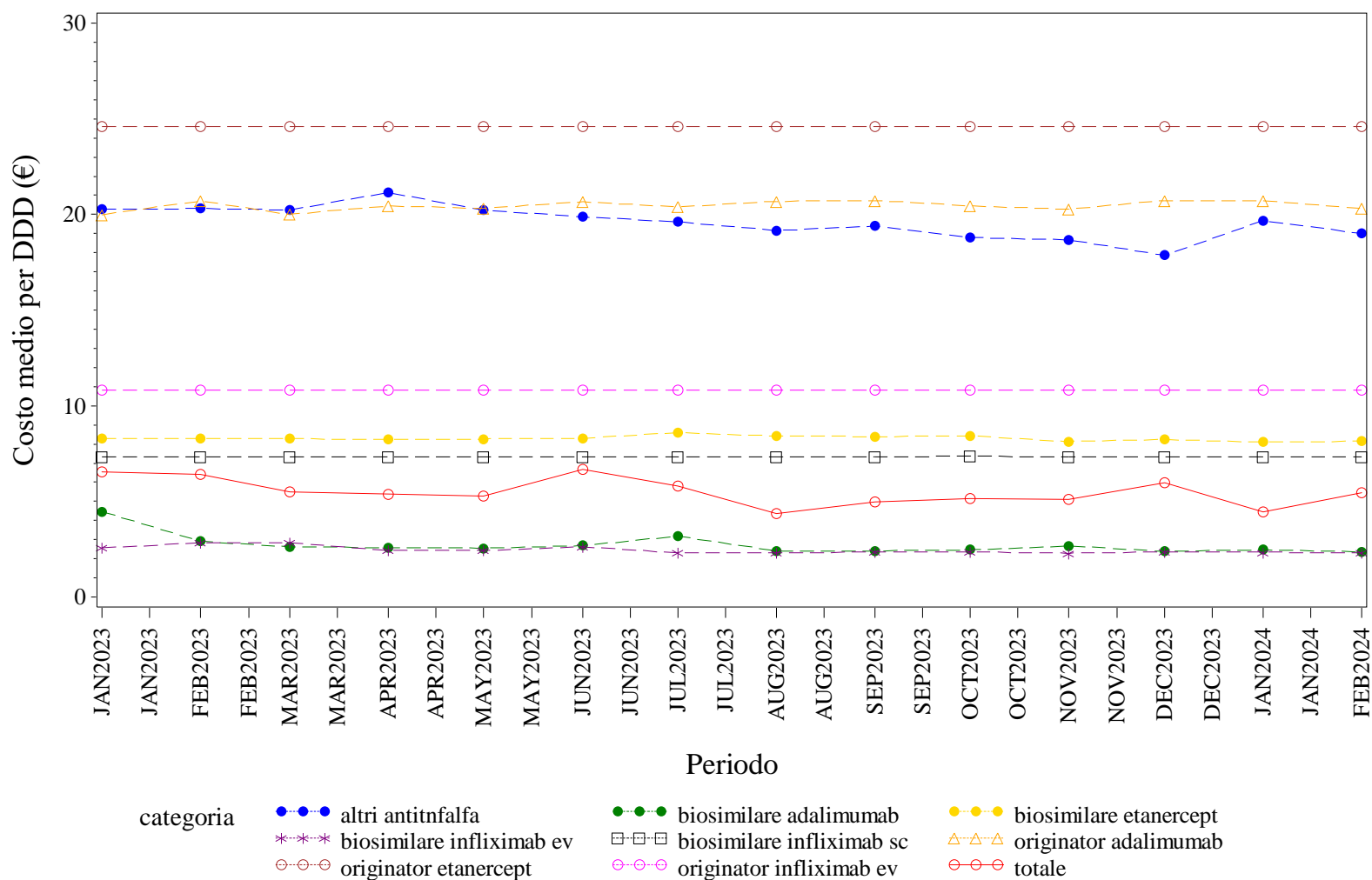

Elaborazione AIFA – Ufficio Monitoraggio della spesa farmaceutica  
 Dato NSIS/Tracciabilità' aggiornato feb-2024

EMILIA ROMAGNA. ANTI TNF-ALFA - Andamento mensile del costo medio per unità posologica per la categoria terapeutica (ATC IV)  
(Fonte: NSIS-Tracciabilità del farmaco)

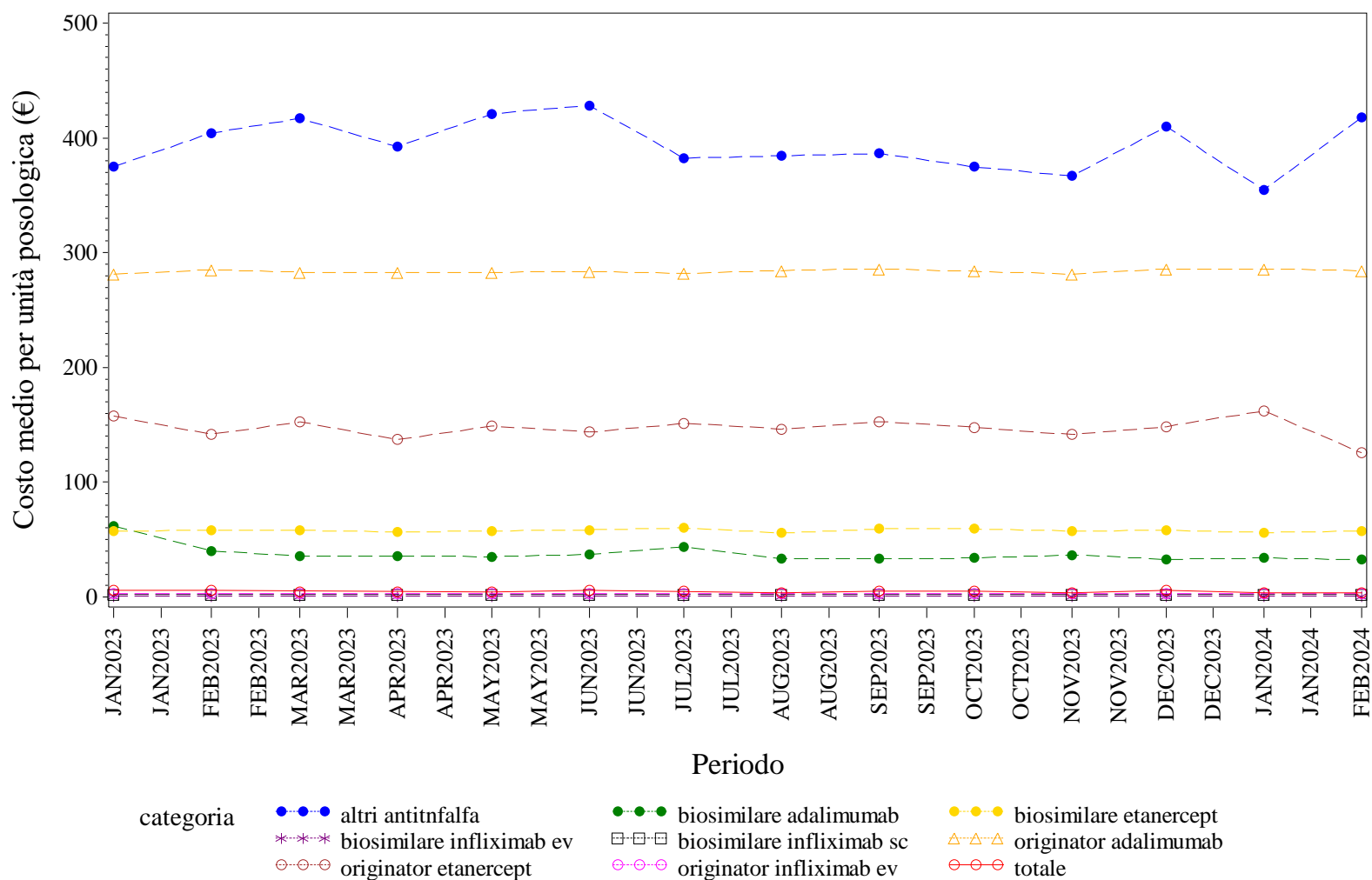

Elaborazione AIFA – Ufficio Monitoraggio della spesa farmaceutica  
Dato NSIS/Tracciabilità' aggiornato feb-2024

## EMILIA ROMAGNA. BEVACIZUMAB - Andamento mensile del prezzo medio per confezione per la categoria terapeutica (ATC IV)

(Fonte: NSIS-Tracciabilità del farmaco)

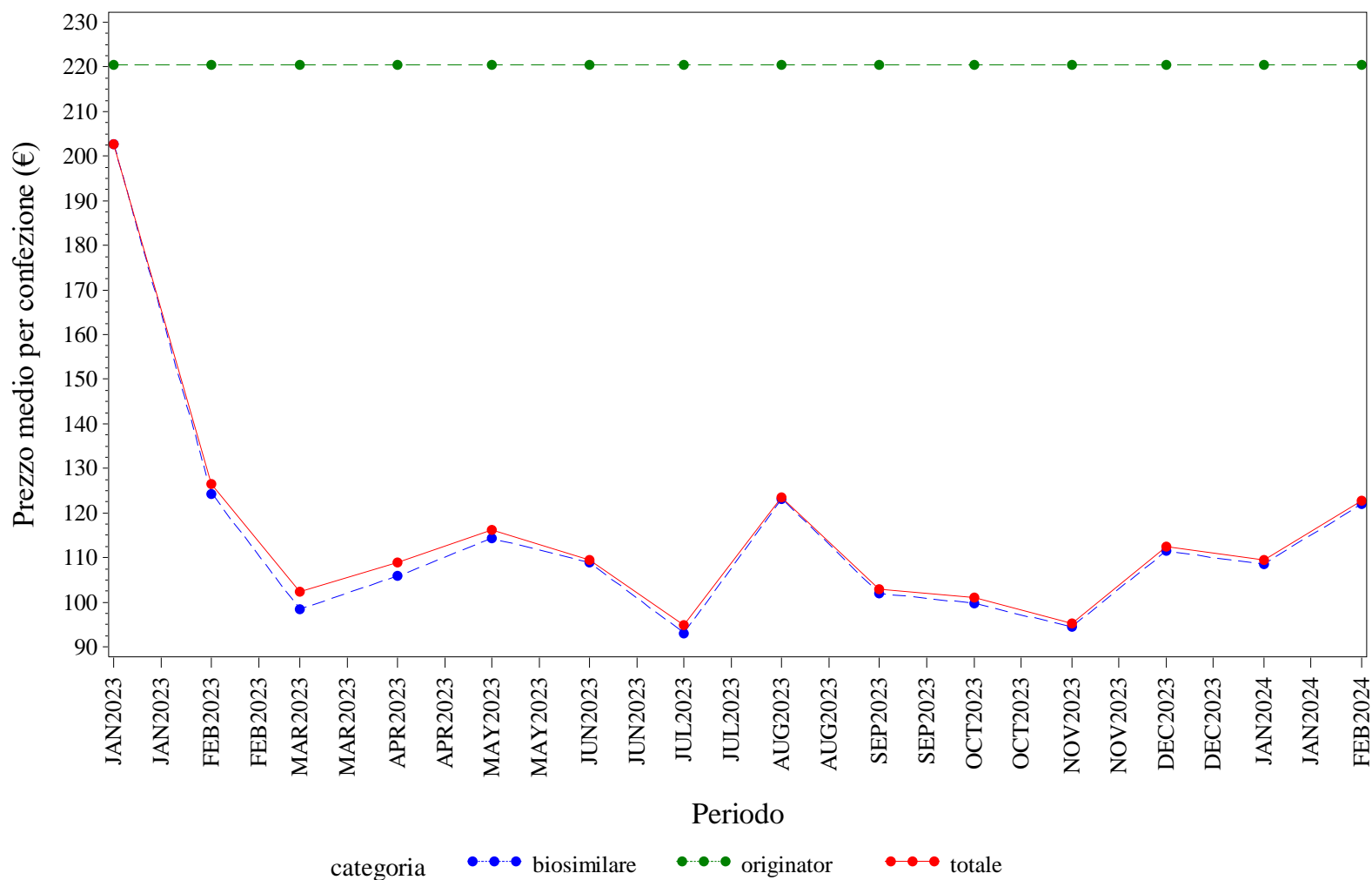

Elaborazione AIFA – Ufficio Monitoraggio della spesa farmaceutica  
 Dato NSIS/Tracciabilità' aggiornato feb-2024



## EMILIA ROMAGNA. BEVACIZUMAB - Andamento mensile del costo medio per DDD per la categoria terapeutica (ATC IV)

(Fonte: NSIS-Tracciabilità del farmaco)

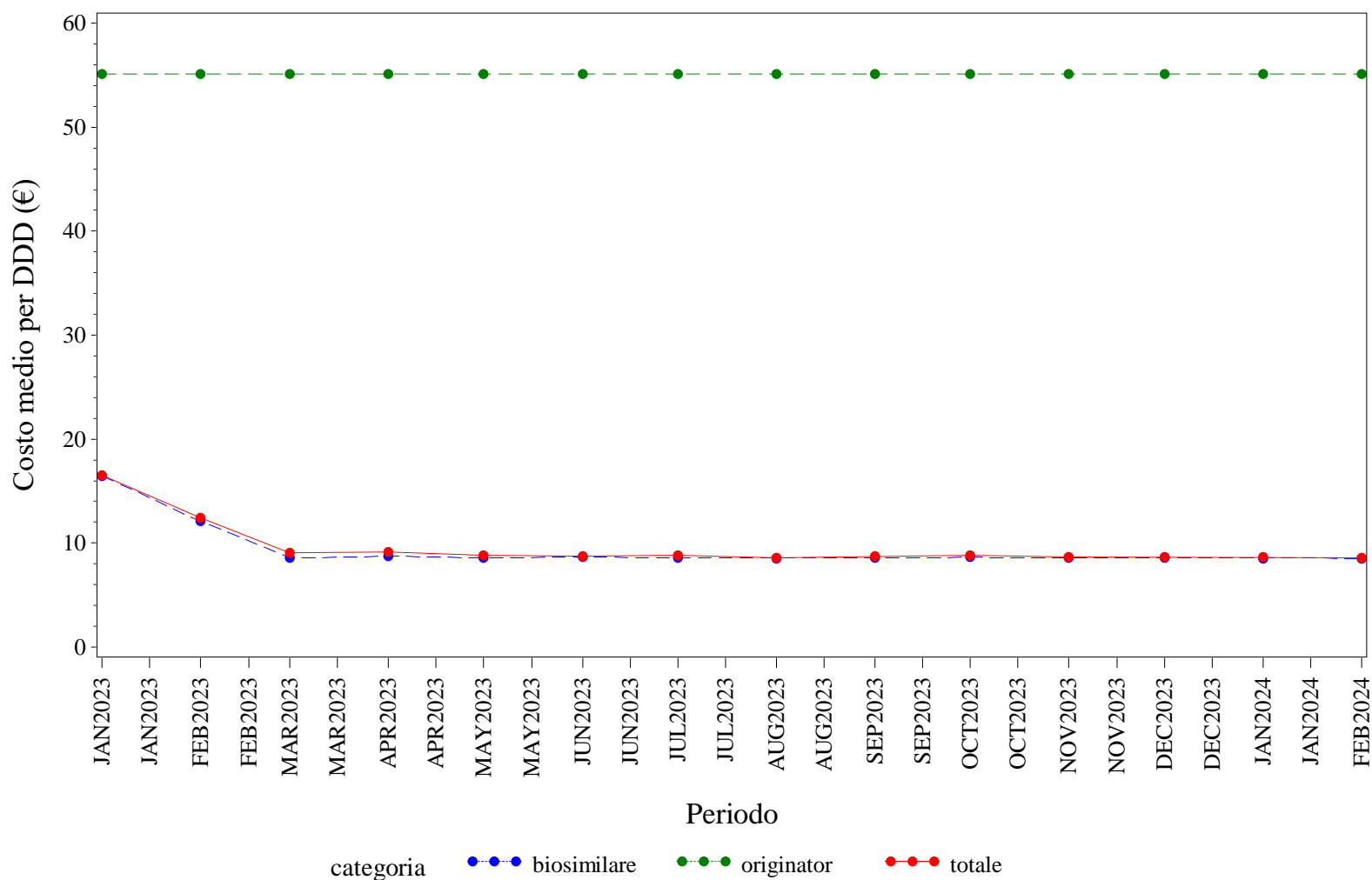

Elaborazione AIFA – Ufficio Monitoraggio della spesa farmaceutica  
 Dato NSIS/Tracciabilità' aggiornato feb-2024

## EMILIA ROMAGNA. BEVACIZUMAB - Andamento mensile del costo medio per unità posologica per la categoria terapeutica (ATC IV)

(Fonte: NSIS-Tracciabilità del farmaco)

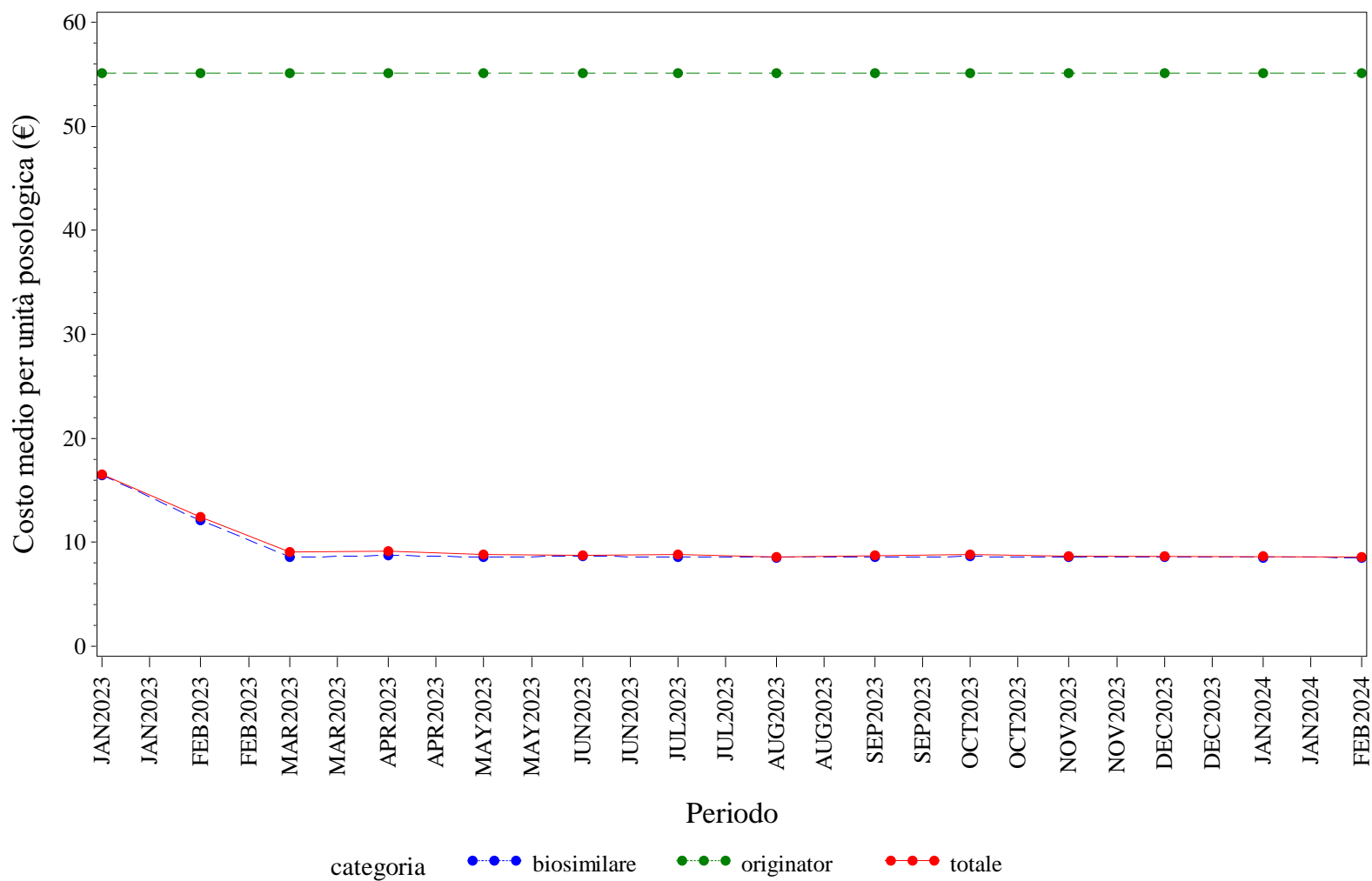

Elaborazione AIFA – Ufficio Monitoraggio della spesa farmaceutica  
Dato NSIS/Tracciabilità' aggiornato feb-2024

EMILIA ROMAGNA. ECULIZUMAB - Andamento mensile del prezzo medio per confezione per la categoria terapeutica (ATC IV)  
(Fonte: NSIS-Tracciabilità del farmaco)

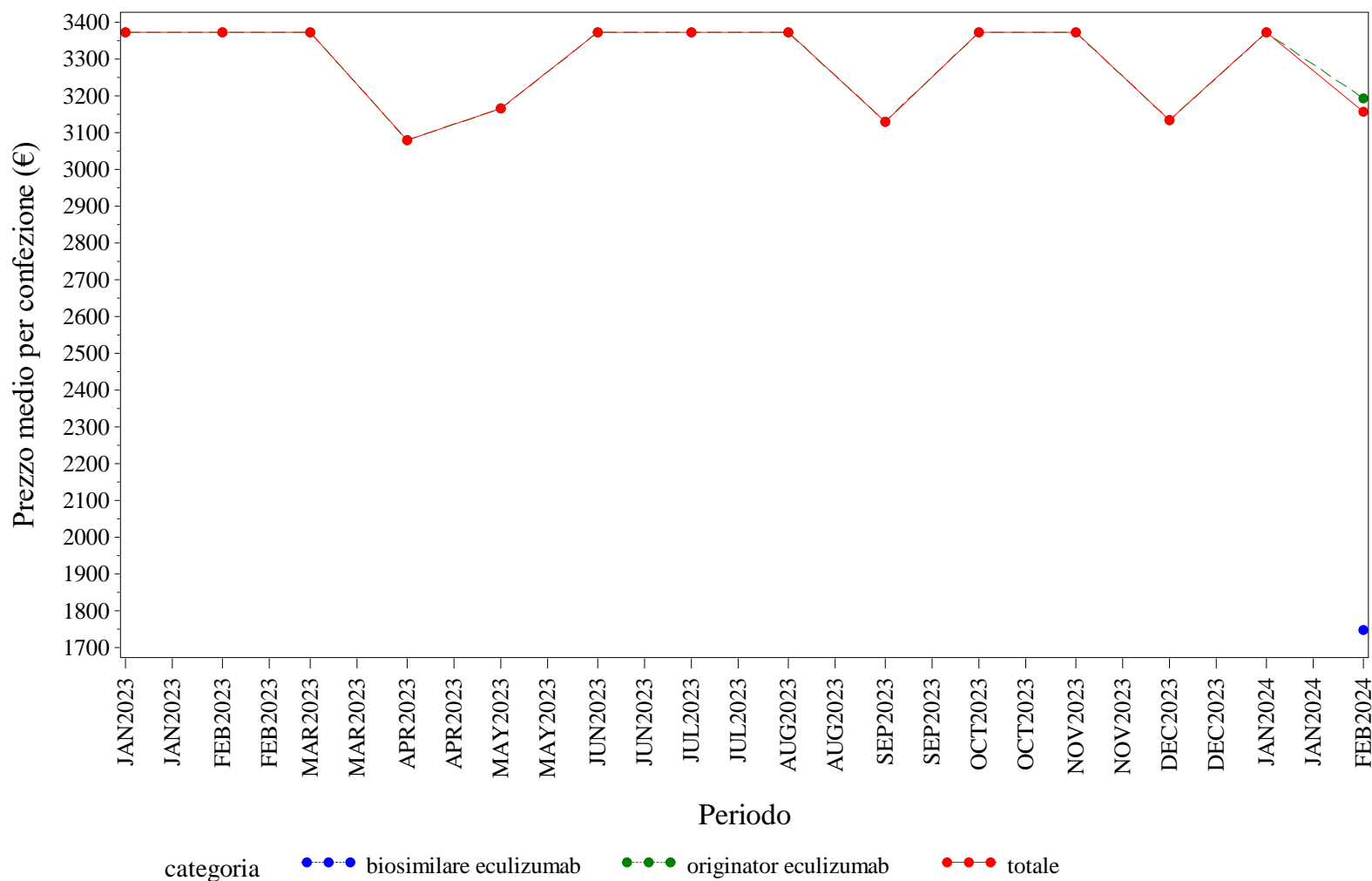

Elaborazione AIFA – Ufficio Monitoraggio della spesa farmaceutica  
Dato NSIS/Tracciabilità' aggiornato feb-2024

## EMILIA ROMAGNA. ECULIZUMAB - Andamento mensile del costo medio per DDD per la categoria terapeutica (ATC IV)

(Fonte: NSIS-Tracciabilità del farmaco)

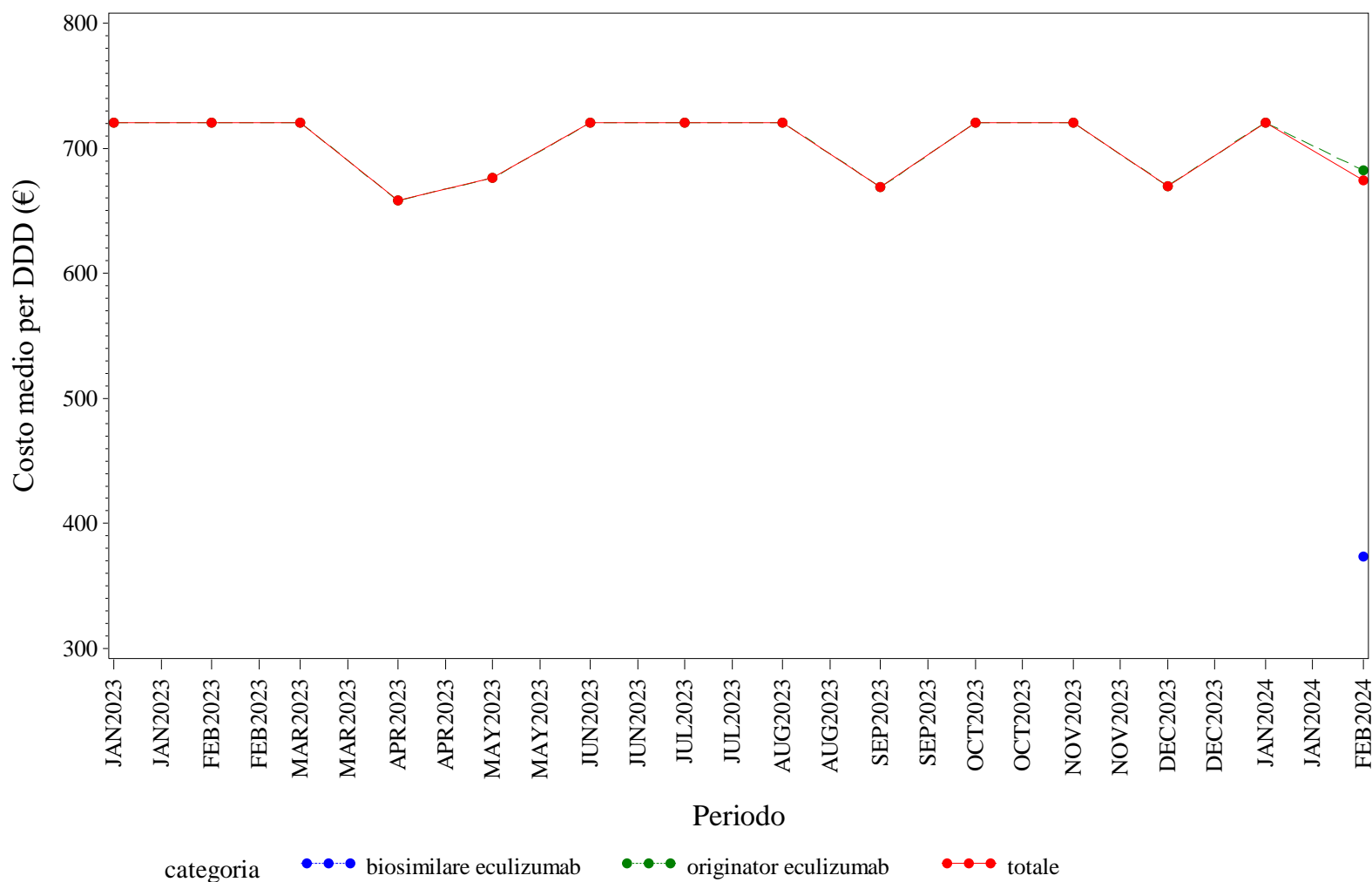

Elaborazione AIFA – Ufficio Monitoraggio della spesa farmaceutica  
 Dato NSIS/Tracciabilità' aggiornato feb-2024

## EMILIA ROMAGNA. ECULIZUMAB - Andamento mensile del costo medio per unità posologica per la categoria terapeutica (ATC IV)

(Fonte: NSIS-Tracciabilità del farmaco)

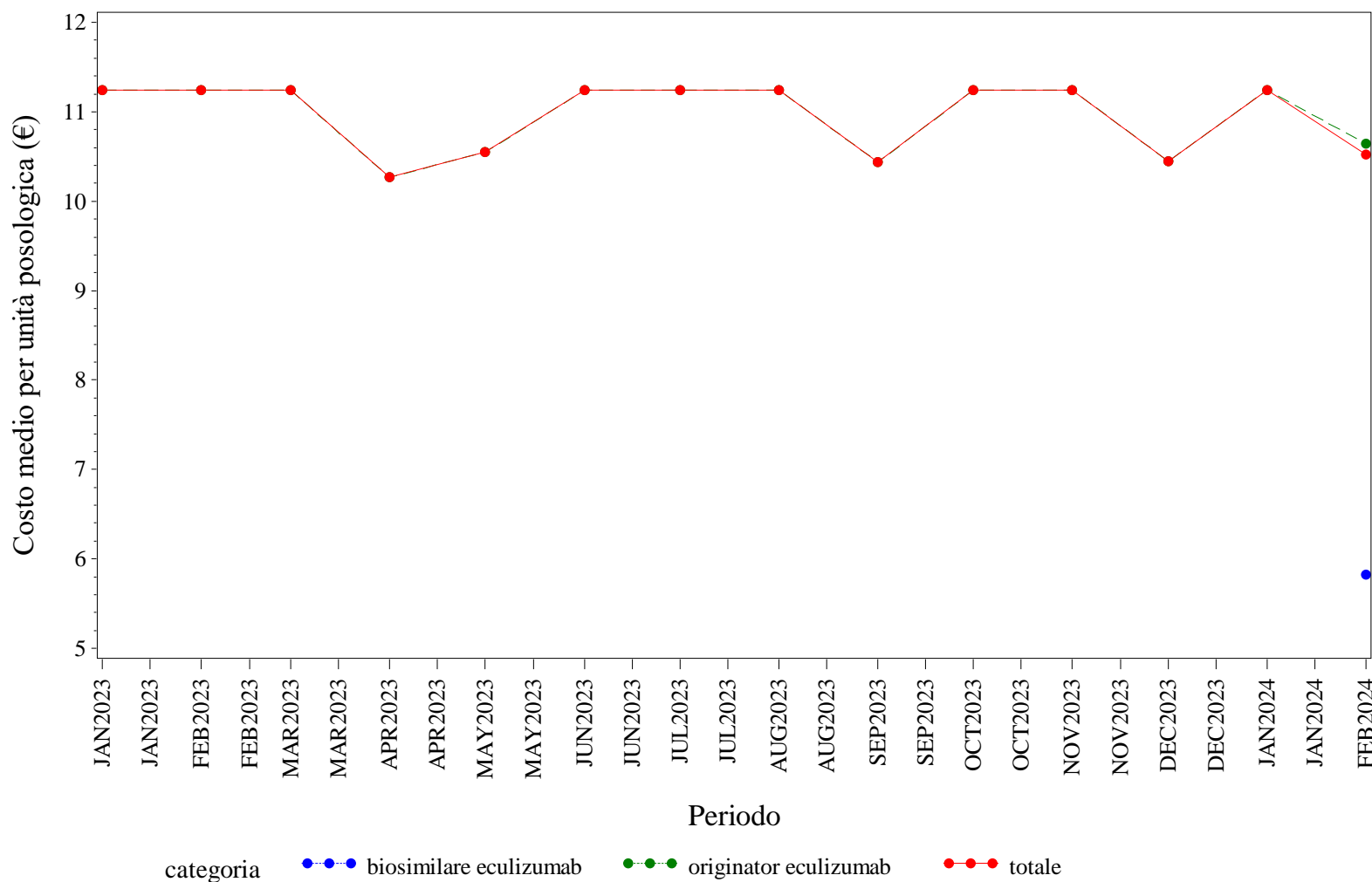

Elaborazione AIFA – Ufficio Monitoraggio della spesa farmaceutica  
 Dato NSIS/Tracciabilità' aggiornato feb-2024

EMILIA ROMAGNA. EPARINE A BASSO PESO MOLECOLARE - Andamento mensile del prezzo medio per confezione per la categoria terapeutica (ATC IV)  
(Fonte: NSIS-Tracciabilità del farmaco)

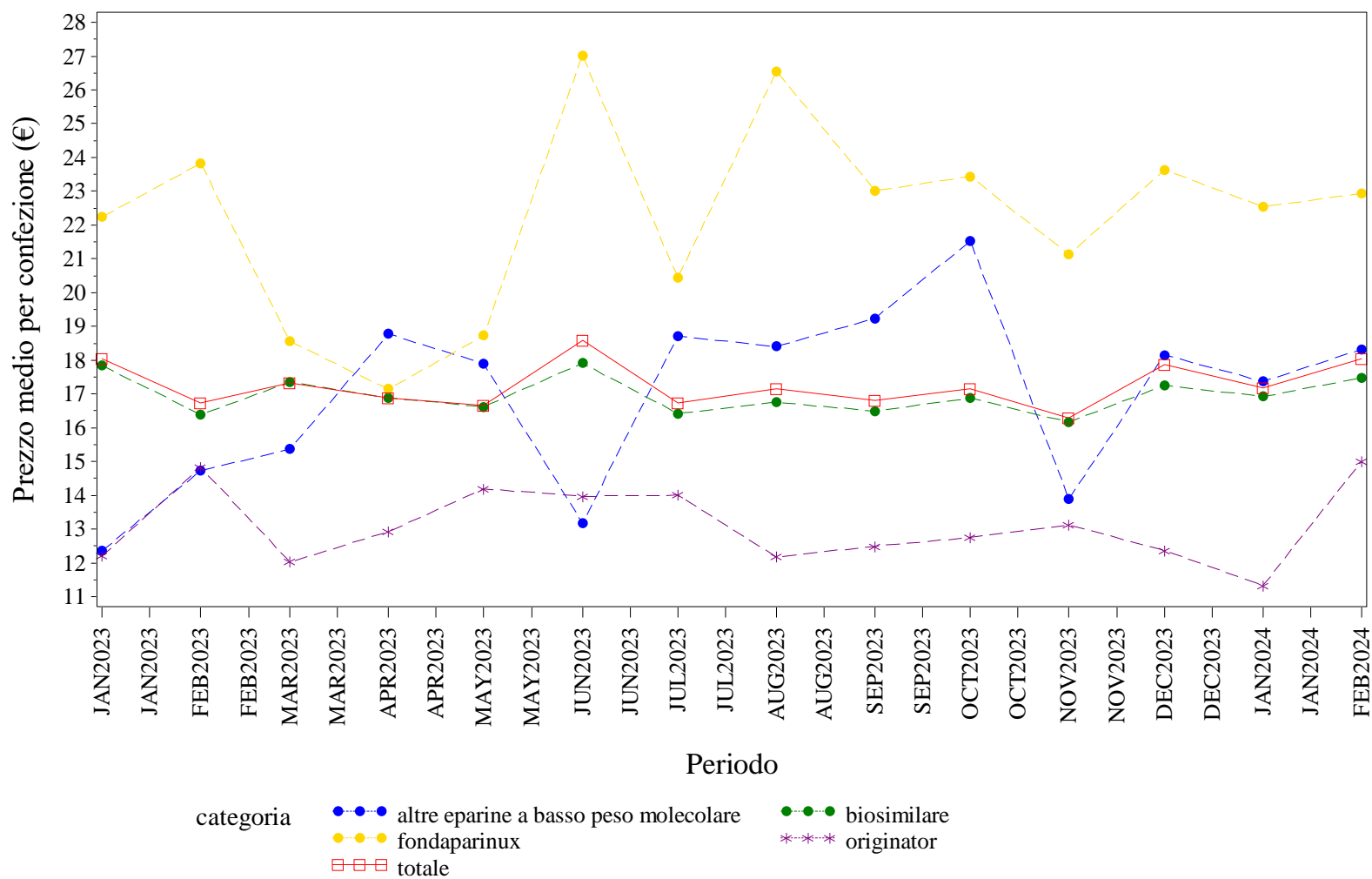

Elaborazione AIFA – Ufficio Monitoraggio della spesa farmaceutica  
Dato NSIS/Tracciabilità' aggiornato feb-2024

EMILIA ROMAGNA. EPARINE A BASSO PESO MOLECOLARE - Andamento mensile del costo medio per DDD per la categoria terapeutica (ATC IV)  
(Fonte: NSIS-Tracciabilità del farmaco)

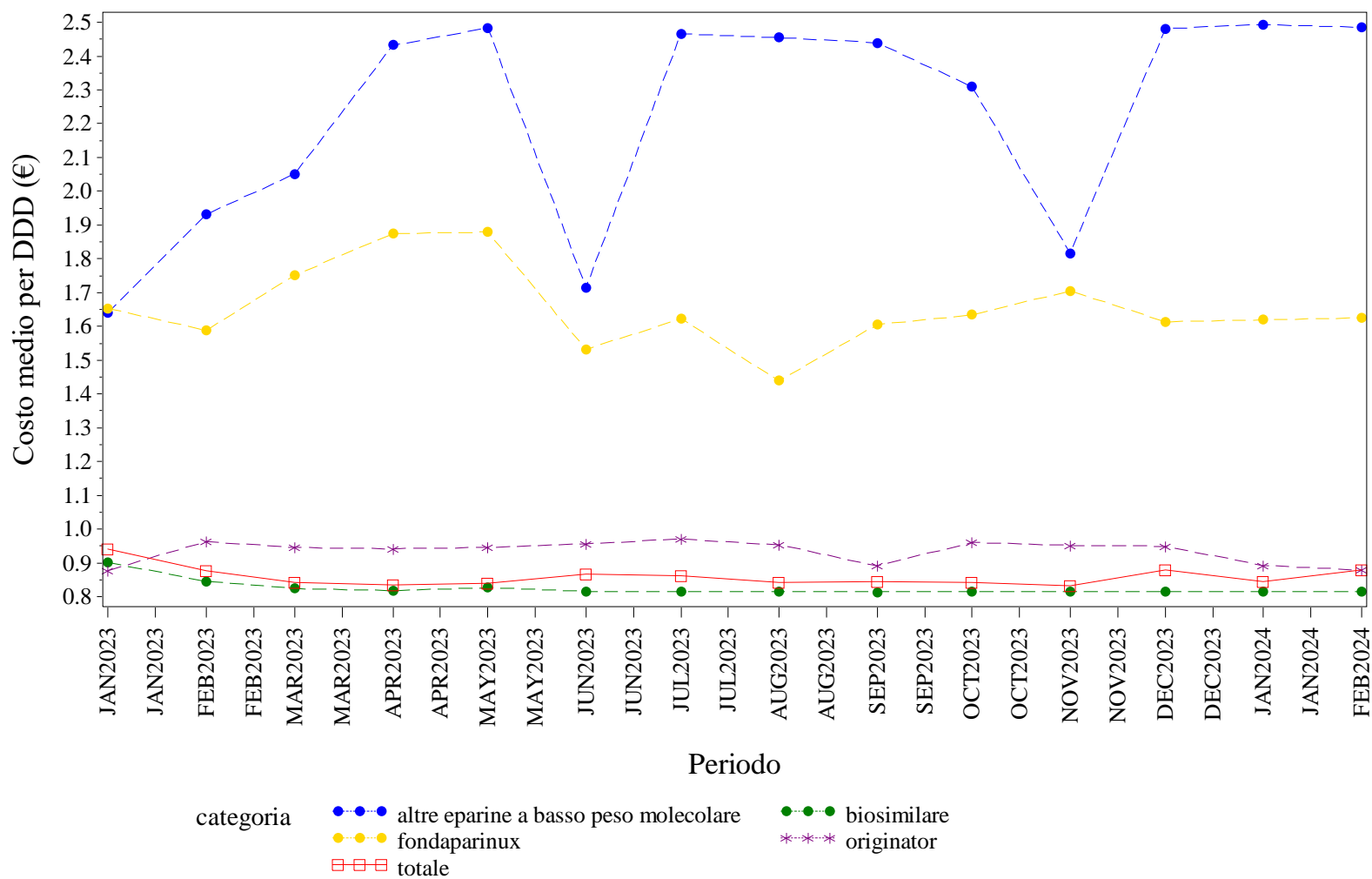

Elaborazione AIFA – Ufficio Monitoraggio della spesa farmaceutica  
Dato NSIS/Tracciabilità' aggiornato feb-2024

EMILIA ROMAGNA. EPARINE A BASSO PESO MOLECOLARE - Andamento mensile del costo medio per unità posologica per la categoria terapeutica (ATC IV)  
(Fonte: NSIS-Tracciabilità del farmaco)

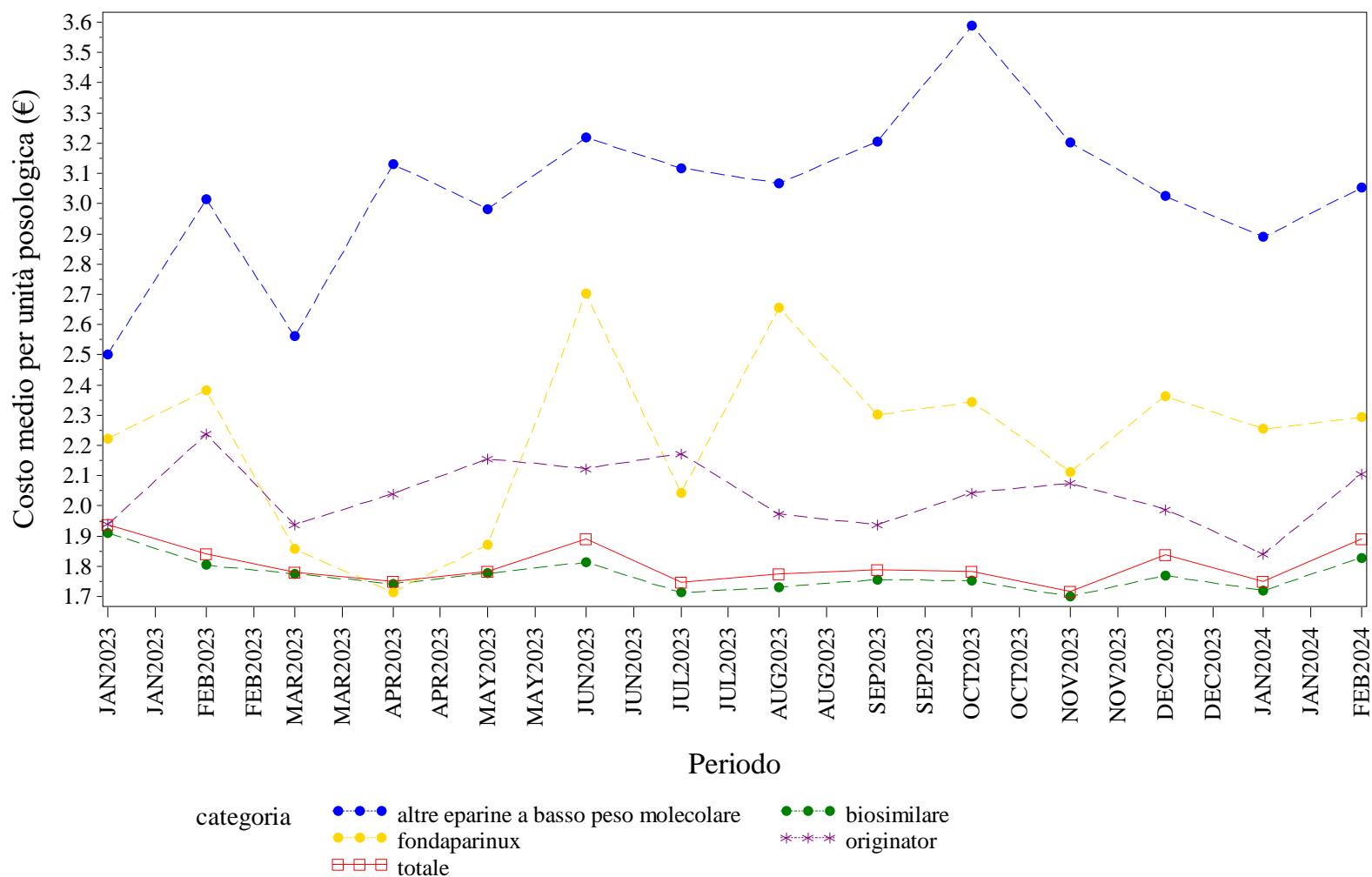

Elaborazione AIFA – Ufficio Monitoraggio della spesa farmaceutica  
Dato NSIS/Tracciabilità' aggiornato feb-2024



## EMILIA ROMAGNA. EPOETINE - Andamento mensile del prezzo medio per confezione per la categoria terapeutica (ATC IV)

(Fonte: NSIS-Tracciabilità del farmaco)

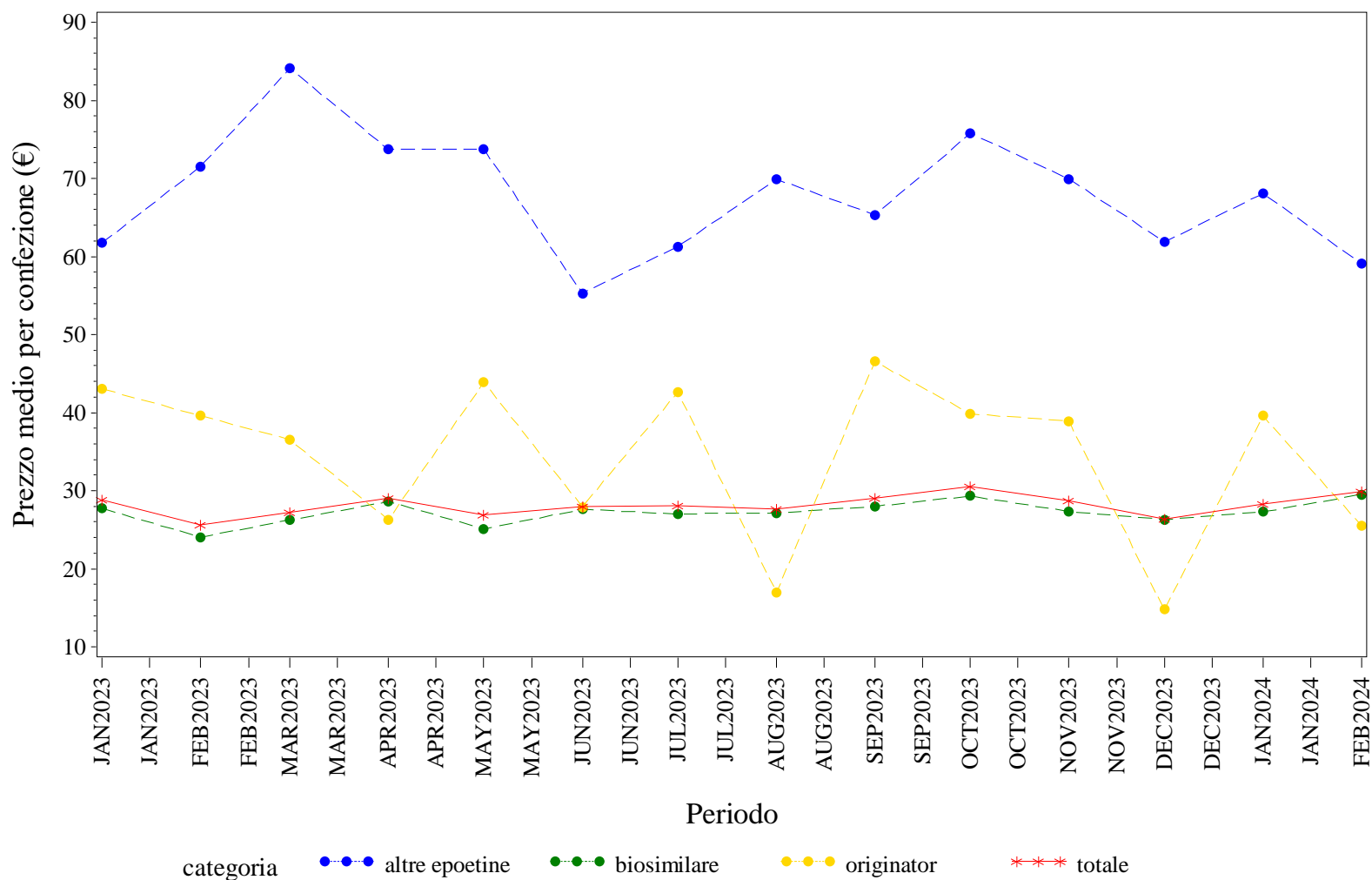

Elaborazione AIFA – Ufficio Monitoraggio della spesa farmaceutica  
 Dato NSIS/Tracciabilità' aggiornato feb-2024

## EMILIA ROMAGNA. EPOETINE - Andamento mensile del costo medio per DDD per la categoria terapeutica (ATC IV)

(Fonte: NSIS-Tracciabilità del farmaco)

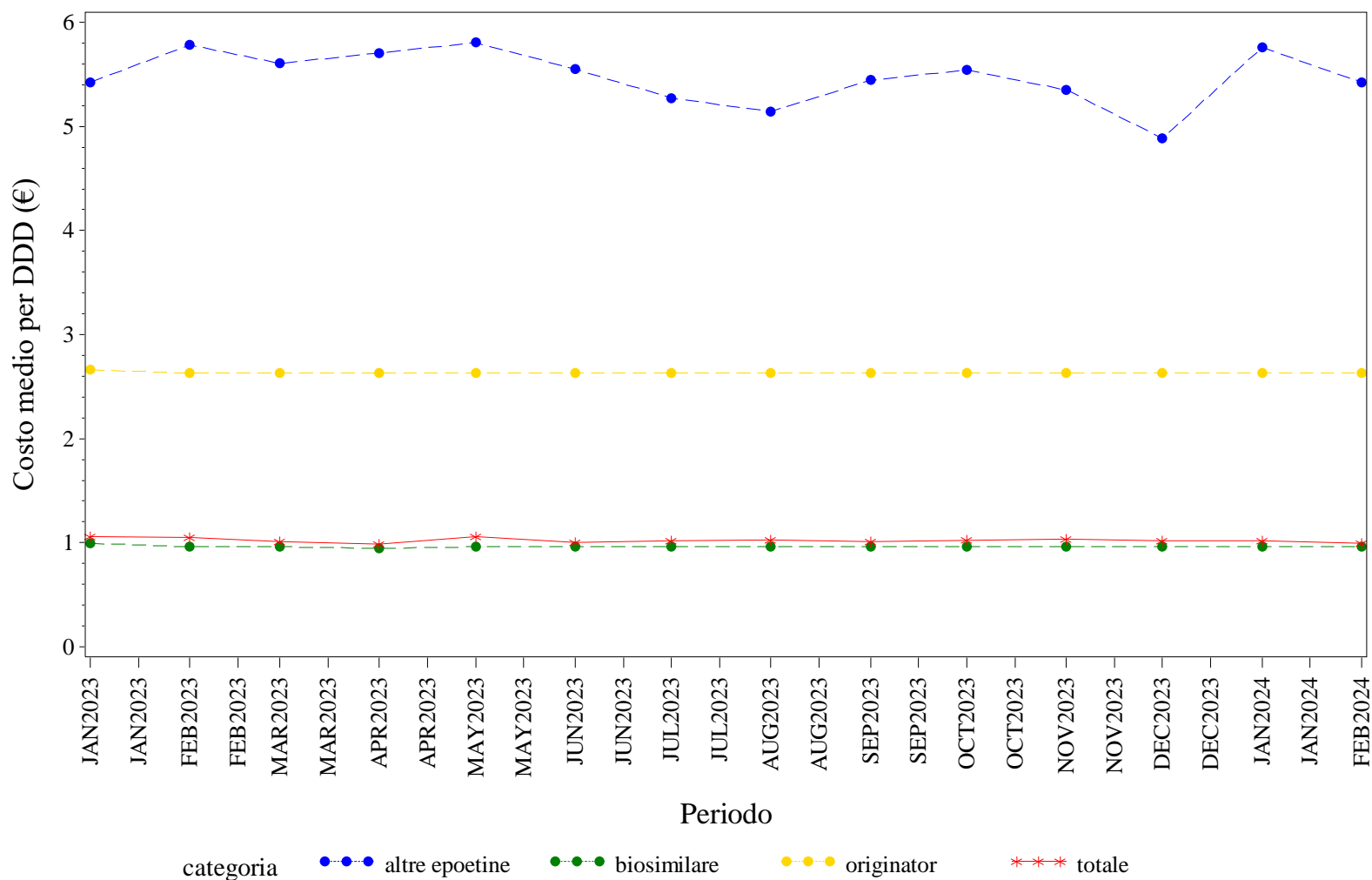

Elaborazione AIFA – Ufficio Monitoraggio della spesa farmaceutica  
 Dato NSIS/Tracciabilità' aggiornato feb-2024

EMILIA ROMAGNA. EPOETINE - Andamento mensile del costo medio per unità posologica per la categoria terapeutica (ATC IV)  
(Fonte: NSIS-Tracciabilità del farmaco)

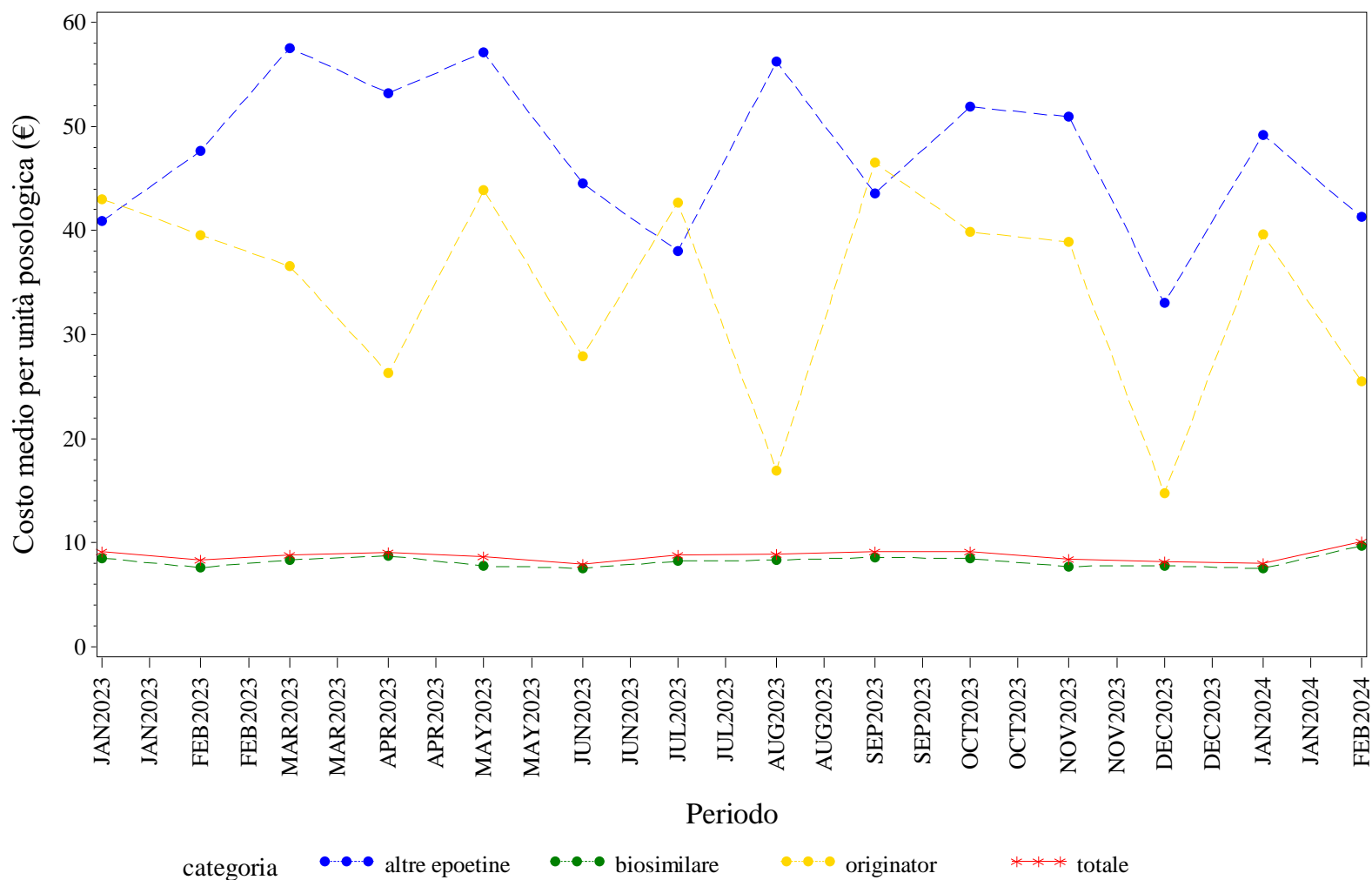

Elaborazione AIFA – Ufficio Monitoraggio della spesa farmaceutica  
Dato NSIS/Tracciabilità' aggiornato feb-2024

EMILIA ROMAGNA. FATTORI DELLA CRESCITA - Andamento mensile del prezzo medio per confezione per la categoria terapeutica (ATC IV)  
(Fonte: NSIS-Tracciabilità del farmaco)

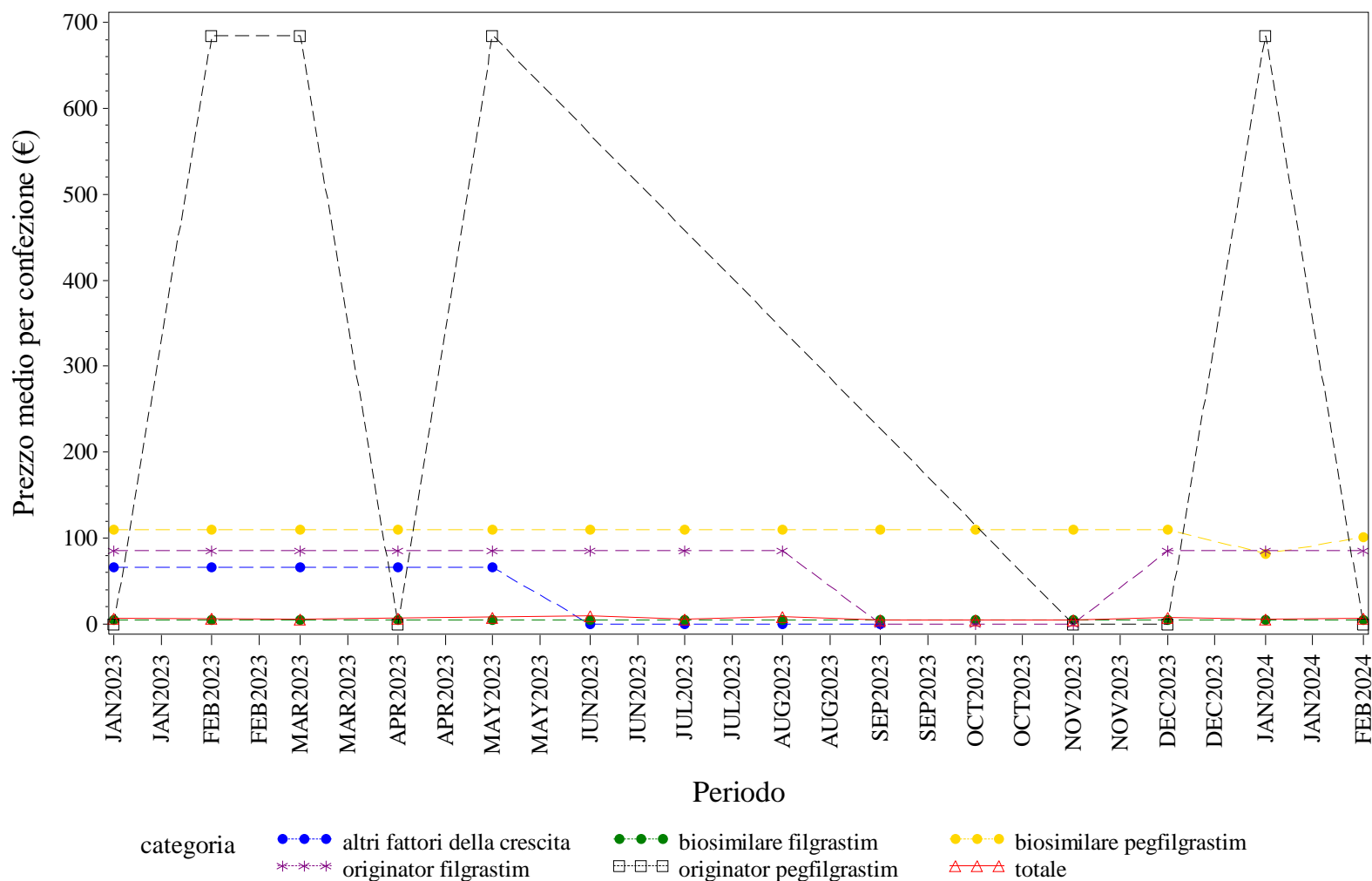

Elaborazione AIFA – Ufficio Monitoraggio della spesa farmaceutica  
Dato NSIS/Tracciabilità' aggiornato feb-2024

## EMILIA ROMAGNA. FATTORI DELLA CRESCITA - Andamento mensile del costo medio per DDD per la categoria terapeutica (ATC IV)

(Fonte: NSIS-Tracciabilità del farmaco)

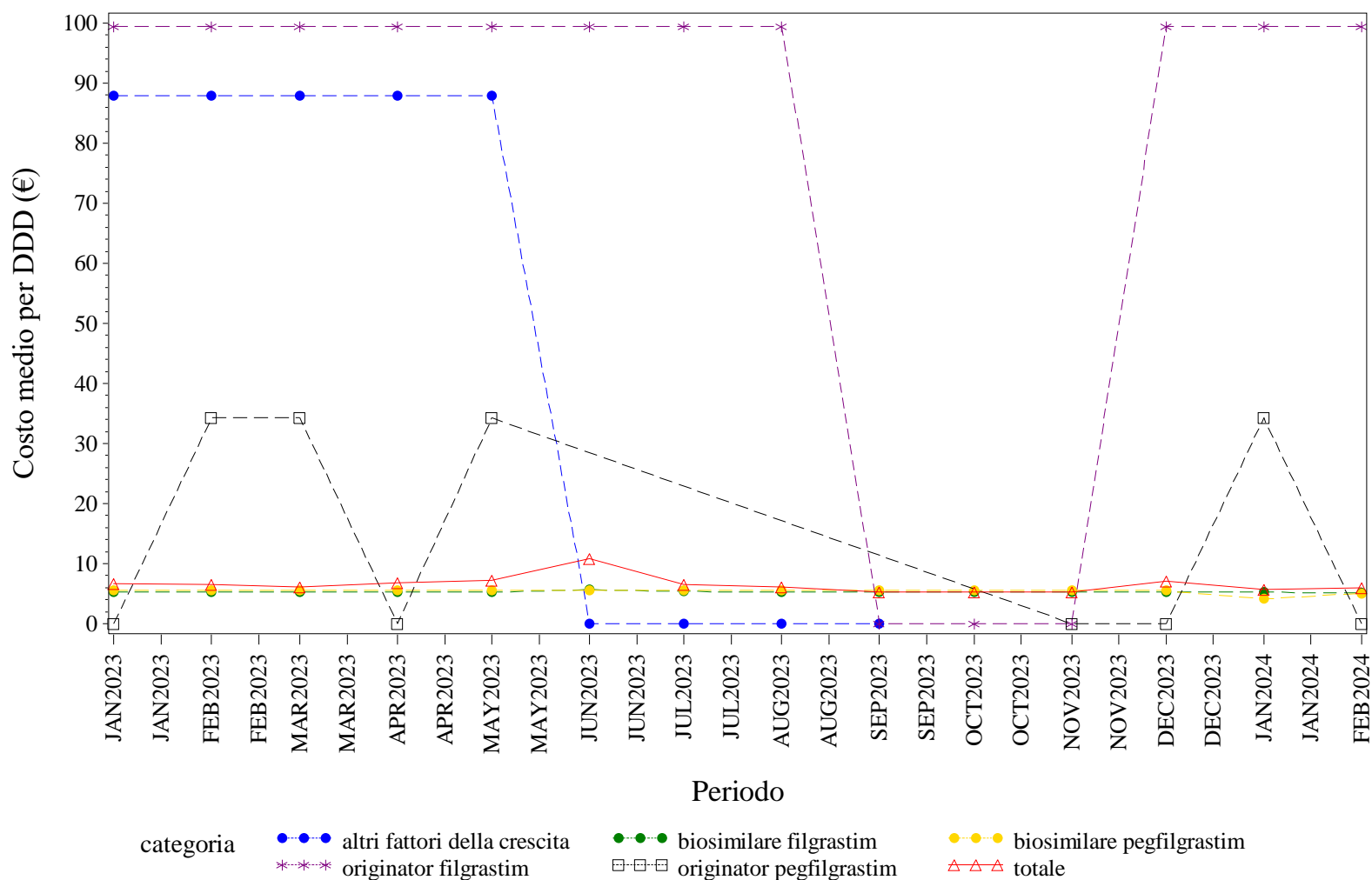

Elaborazione AIFA – Ufficio Monitoraggio della spesa farmaceutica  
 Dato NSIS/Tracciabilità' aggiornato feb-2024

EMILIA ROMAGNA. FATTORI DELLA CRESCITA - Andamento mensile del costo medio per unità posologica per la categoria terapeutica (ATC IV)  
(Fonte: NSIS-Tracciabilità del farmaco)

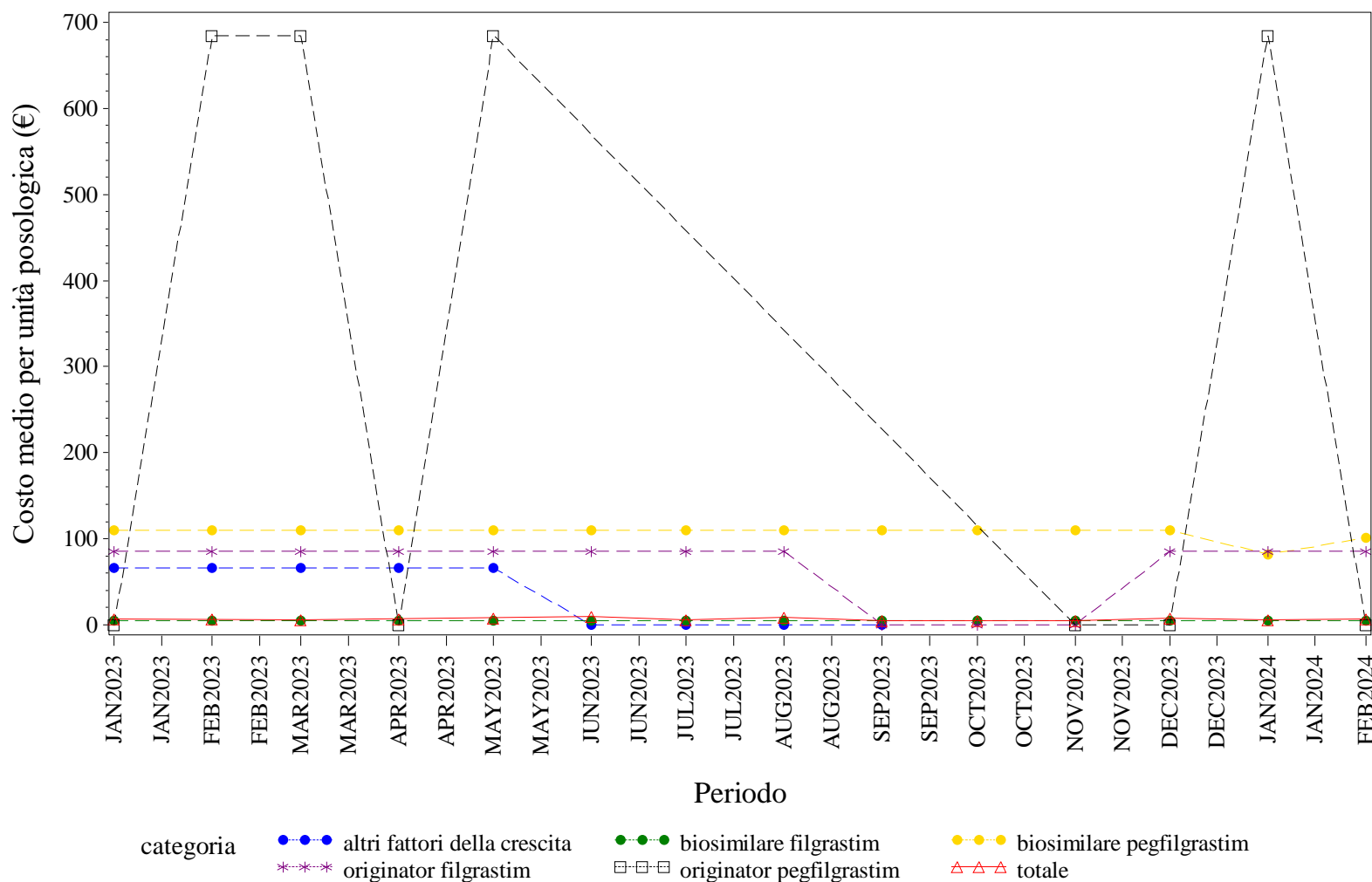

Elaborazione AIFA – Ufficio Monitoraggio della spesa farmaceutica  
Dato NSIS/Tracciabilità' aggiornato feb-2024

EMILIA ROMAGNA. FOLLITROPINE - Andamento mensile del prezzo medio per confezione per la categoria terapeutica (ATC IV)  
(Fonte: NSIS-Tracciabilità del farmaco)

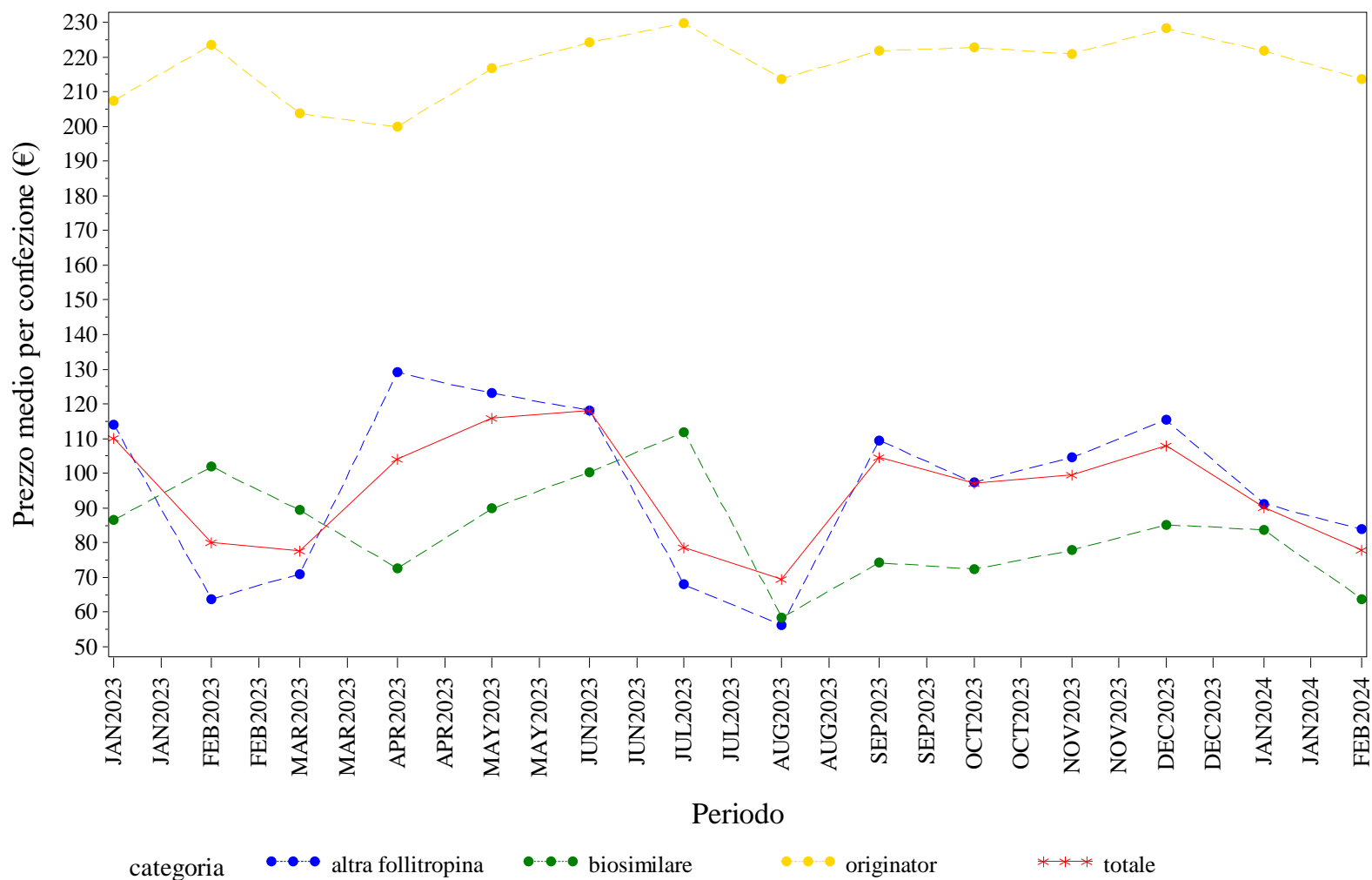

Elaborazione AIFA – Ufficio Monitoraggio della spesa farmaceutica  
Dato NSIS/Tracciabilità' aggiornato feb-2024

## EMILIA ROMAGNA. FOLLITROPINE - Andamento mensile del costo medio per DDD per la categoria terapeutica (ATC IV)

(Fonte: NSIS-Tracciabilità del farmaco)

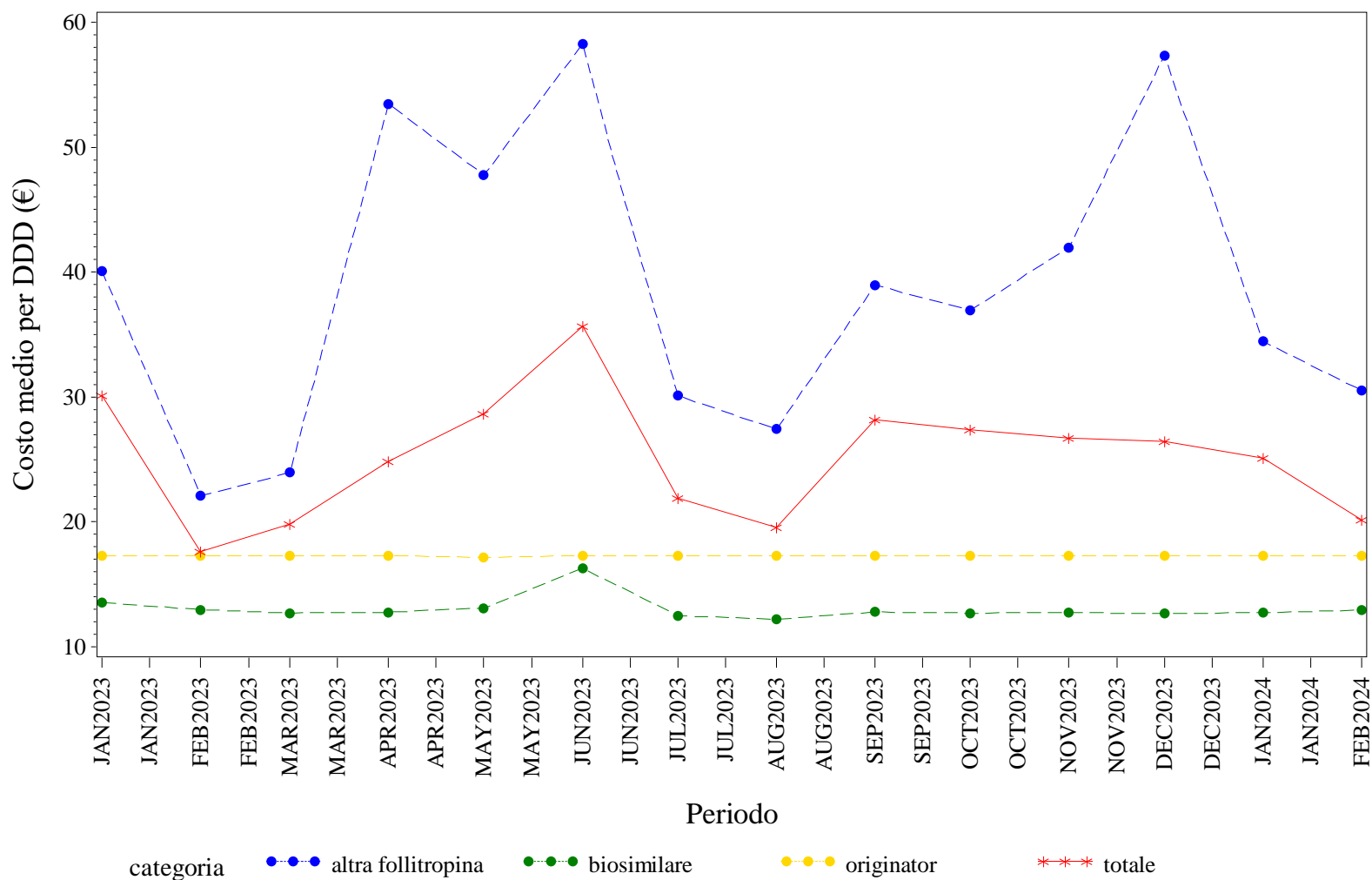

Elaborazione AIFA – Ufficio Monitoraggio della spesa farmaceutica  
 Dato NSIS/Tracciabilità' aggiornato feb-2024



## EMILIA ROMAGNA. FOLLITROPINE - Andamento mensile del costo medio per unità posologica per la categoria terapeutica (ATC IV)

(Fonte: NSIS-Tracciabilità del farmaco)

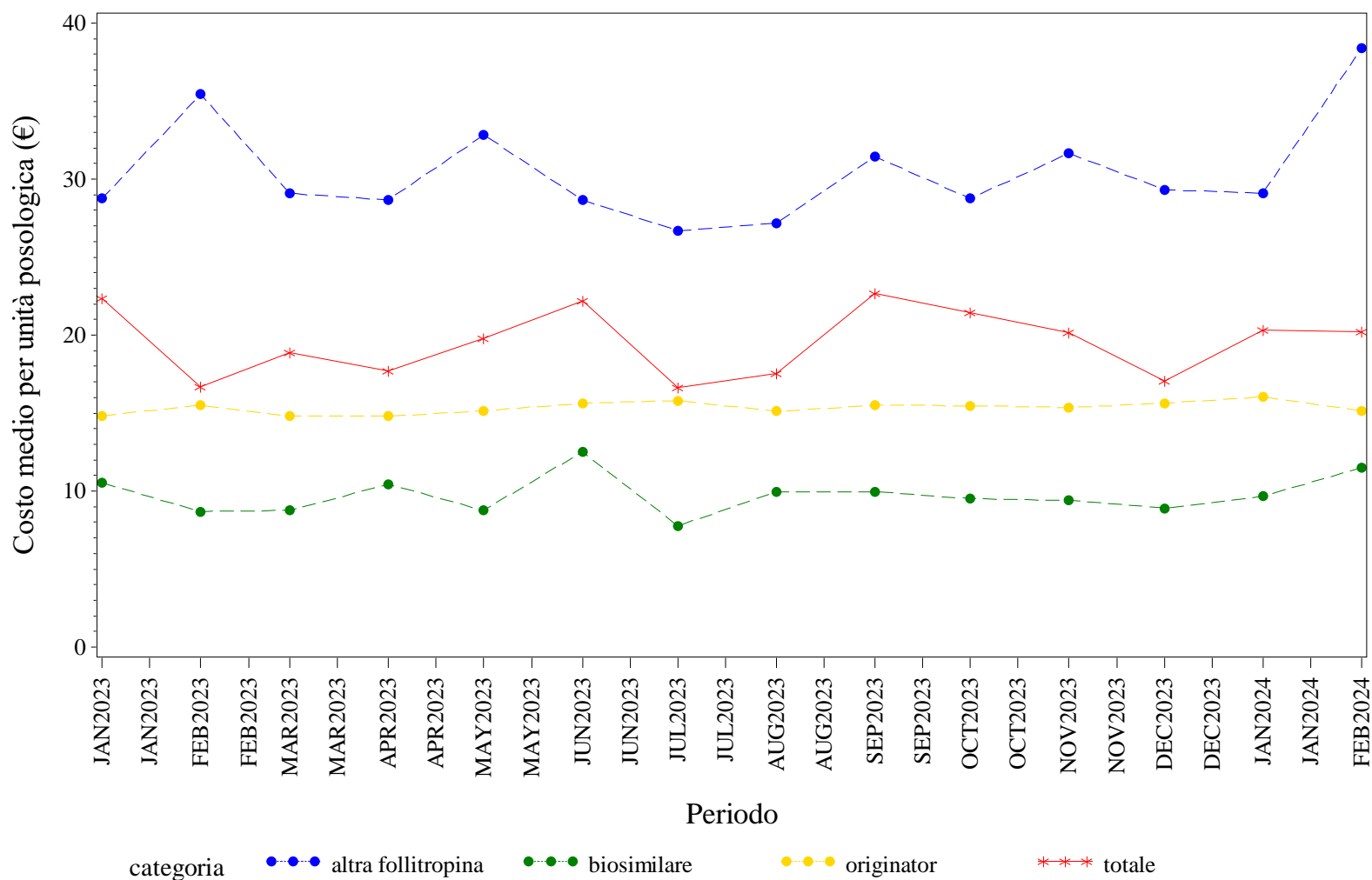

Elaborazione AIFA – Ufficio Monitoraggio della spesa farmaceutica  
 Dato NSIS/Tracciabilità' aggiornato feb-2024

EMILIA ROMAGNA. INSULINE COMBinate (LONG/INTERMEDIATE CON FAST) - Andamento mensile del prezzo medio per confezione per la categoria terapeutica (ATC IV)  
(Fonte: NSIS-Tracciabilità del farmaco)

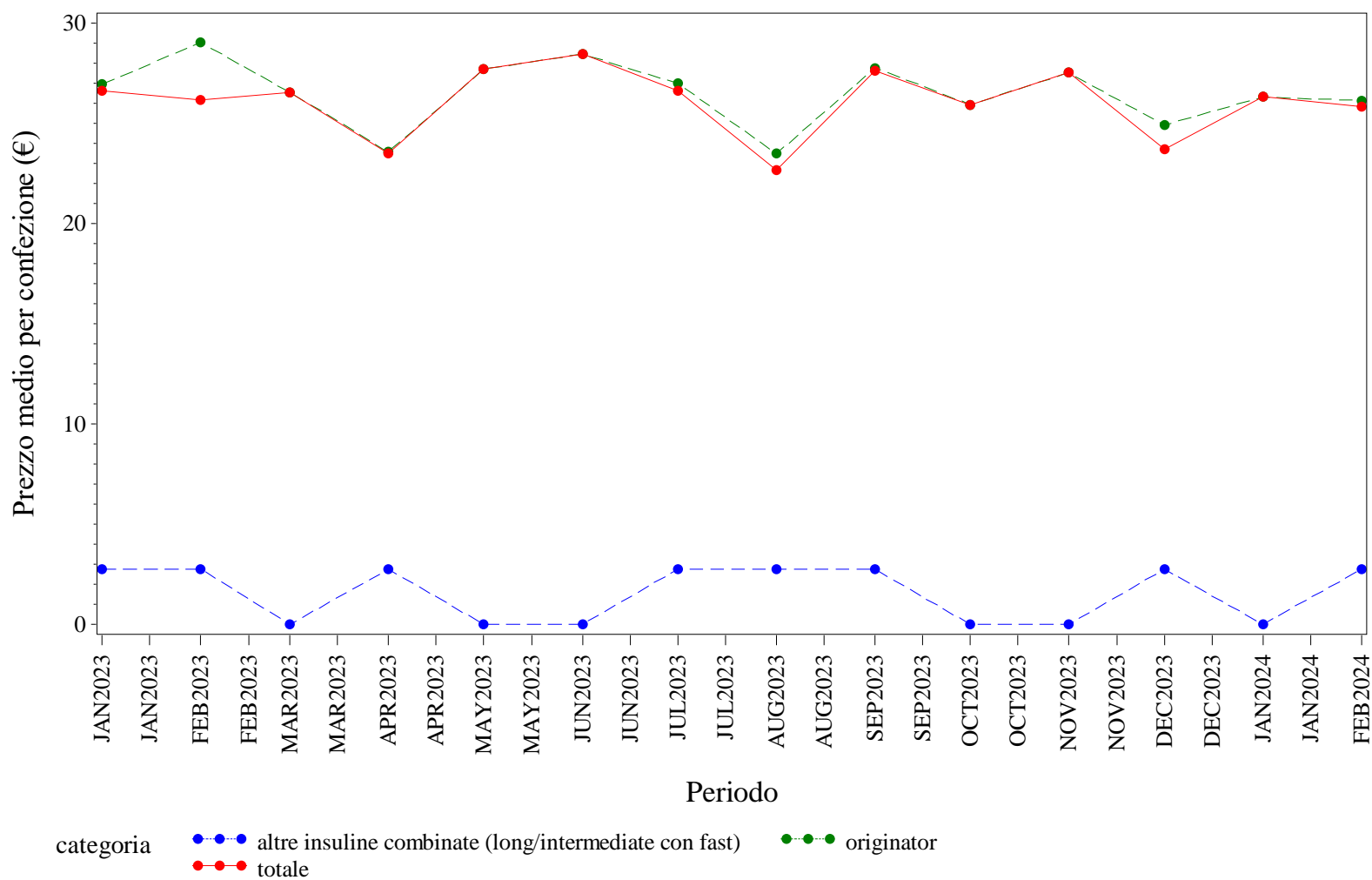

Elaborazione AIFA – Ufficio Monitoraggio della spesa farmaceutica  
Dato NSIS/Tracciabilità' aggiornato feb-2024

EMILIA ROMAGNA. INSULINE COMBinate (LONG/INTERMEDIATE CON FAST) - Andamento mensile del costo medio per DDD per la categoria terapeutica (ATC IV)

(Fonte: NSIS-Tracciabilità del farmaco)

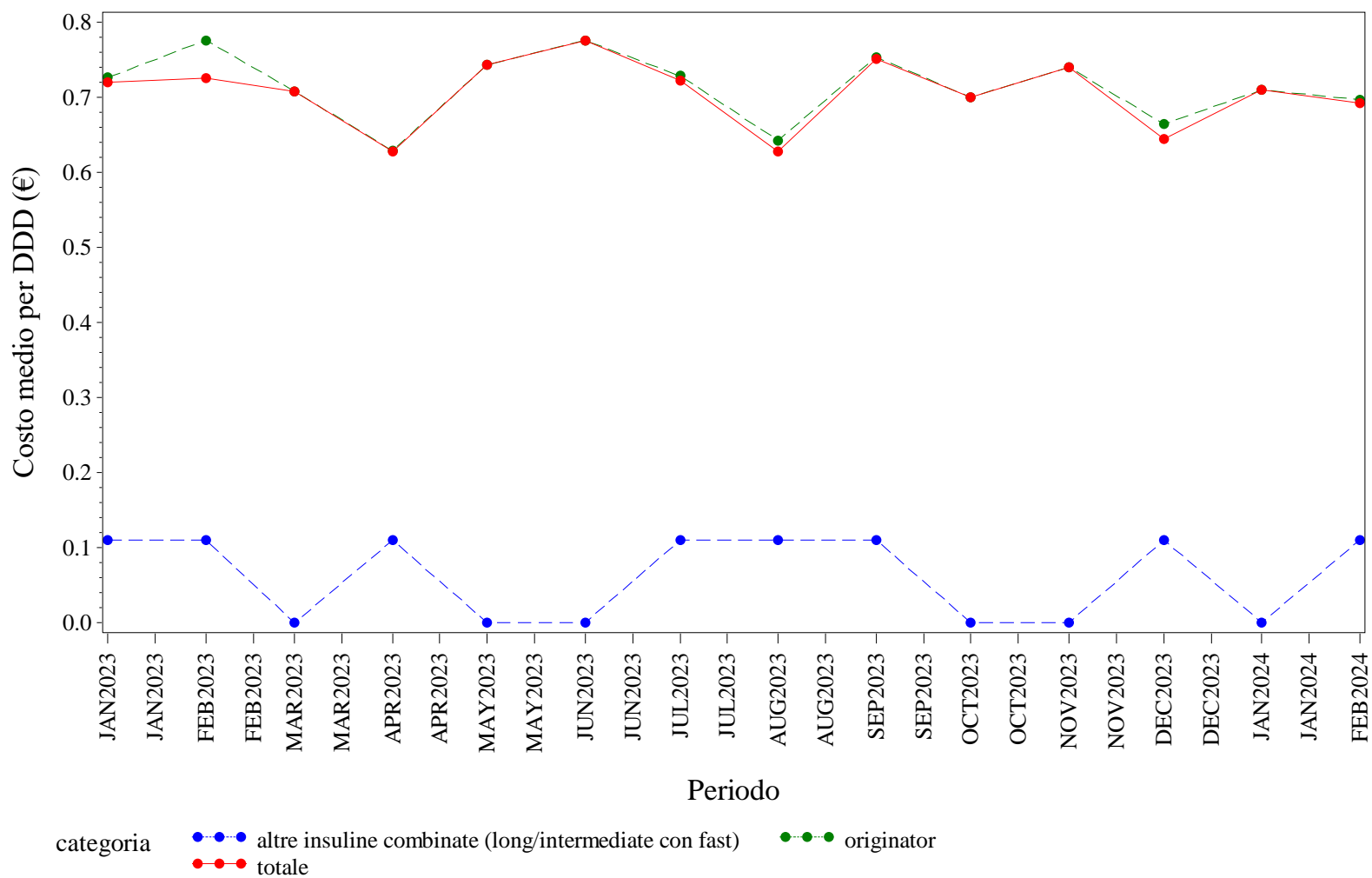

Elaborazione AIFA – Ufficio Monitoraggio della spesa farmaceutica  
 Dato NSIS/Tracciabilità' aggiornato feb-2024

EMILIA ROMAGNA. INSULINE COMBinate (LONG/INTERMEDIATE CON FAST) - Andamento mensile del costo medio per unità posologica per la categoria terapeutica (ATC IV)  
(Fonte: NSIS-Tracciabilità del farmaco)

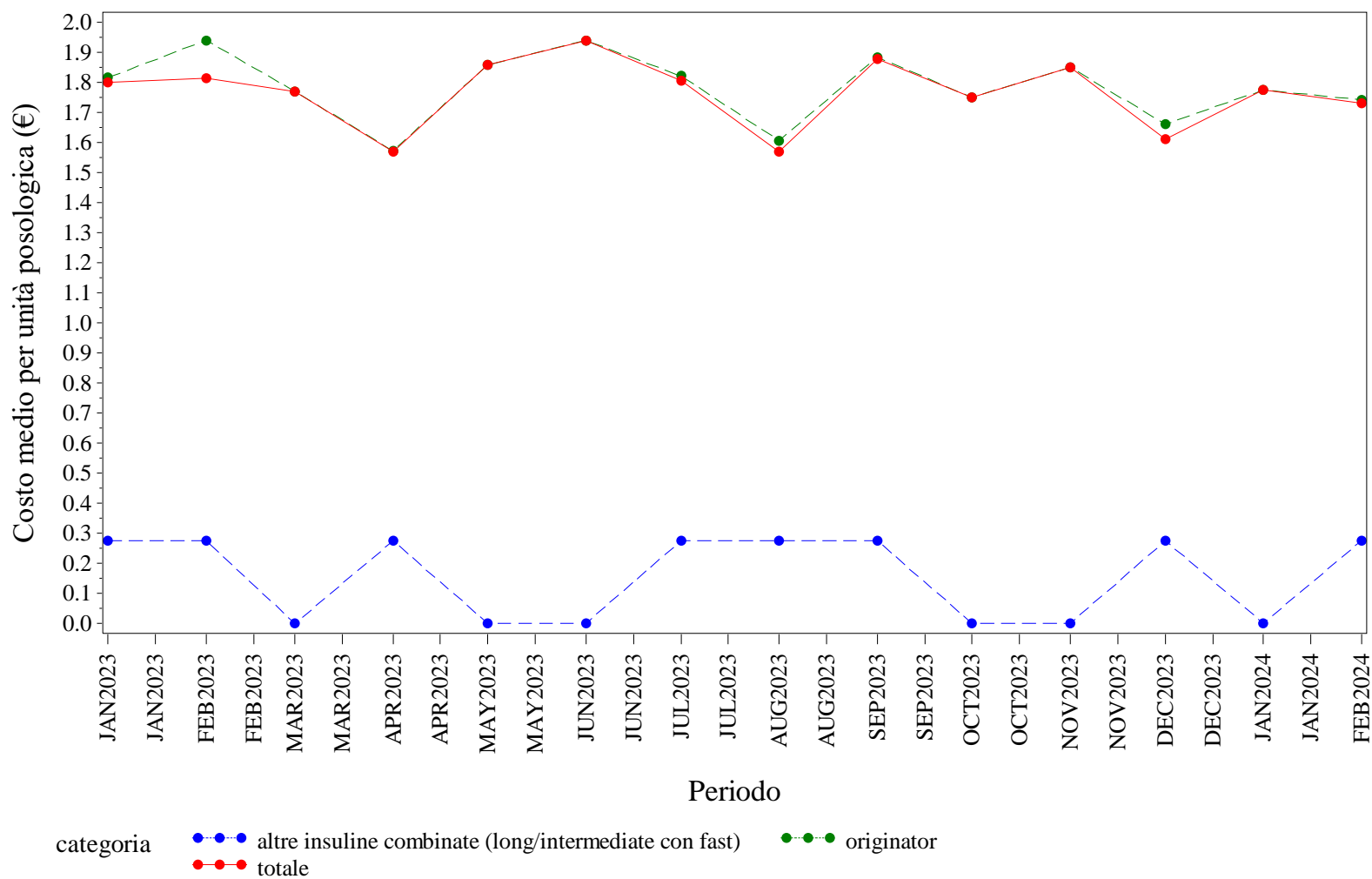

Elaborazione AIFA – Ufficio Monitoraggio della spesa farmaceutica  
Dato NSIS/Tracciabilità' aggiornato feb-2024

EMILIA ROMAGNA. INSULINE FAST ACTING - Andamento mensile del prezzo medio per confezione per la categoria terapeutica (ATC IV)  
(Fonte: NSIS-Tracciabilità del farmaco)

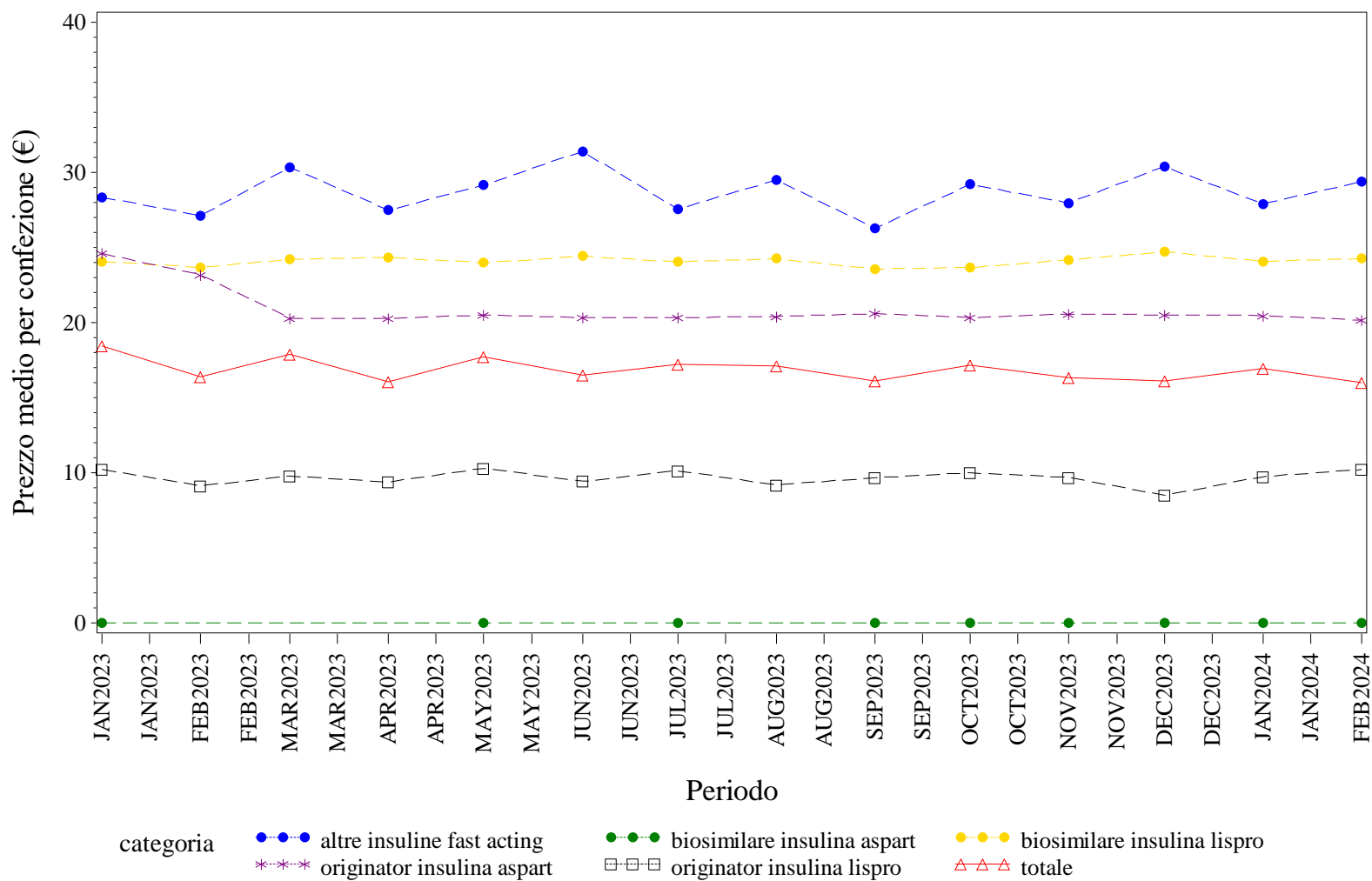

Elaborazione AIFA – Ufficio Monitoraggio della spesa farmaceutica  
Dato NSIS/Tracciabilità' aggiornato feb-2024

EMILIA ROMAGNA. INSULINE FAST ACTING - Andamento mensile del costo medio per DDD per la categoria terapeutica (ATC IV)  
(Fonte: NSIS-Tracciabilità del farmaco)

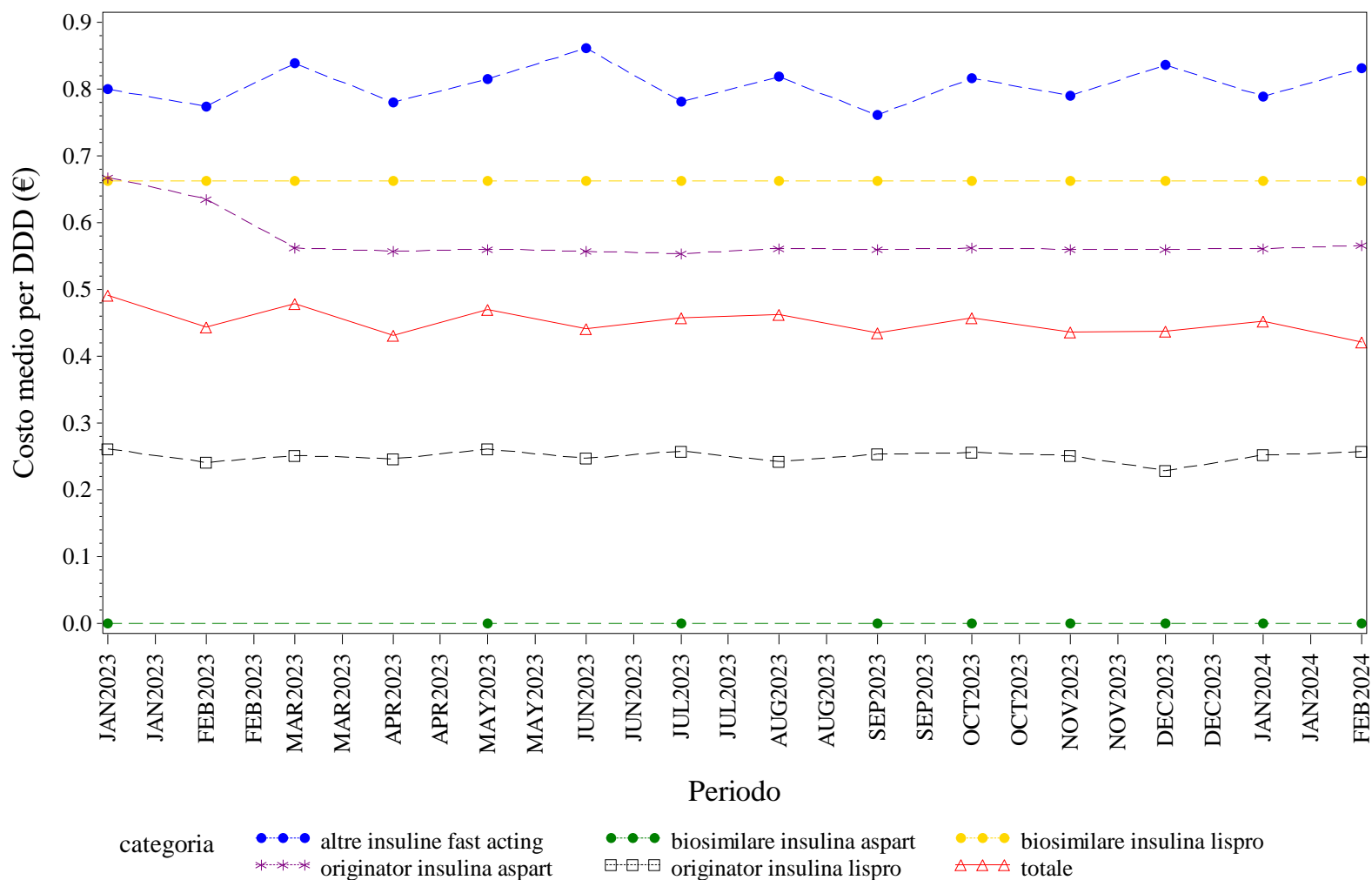

Elaborazione AIFA – Ufficio Monitoraggio della spesa farmaceutica  
Dato NSIS/Tracciabilità' aggiornato feb-2024

EMILIA ROMAGNA. INSULINE FAST ACTING - Andamento mensile del costo medio per unità posologica per la categoria terapeutica (ATC IV)  
(Fonte: NSIS-Tracciabilità del farmaco)

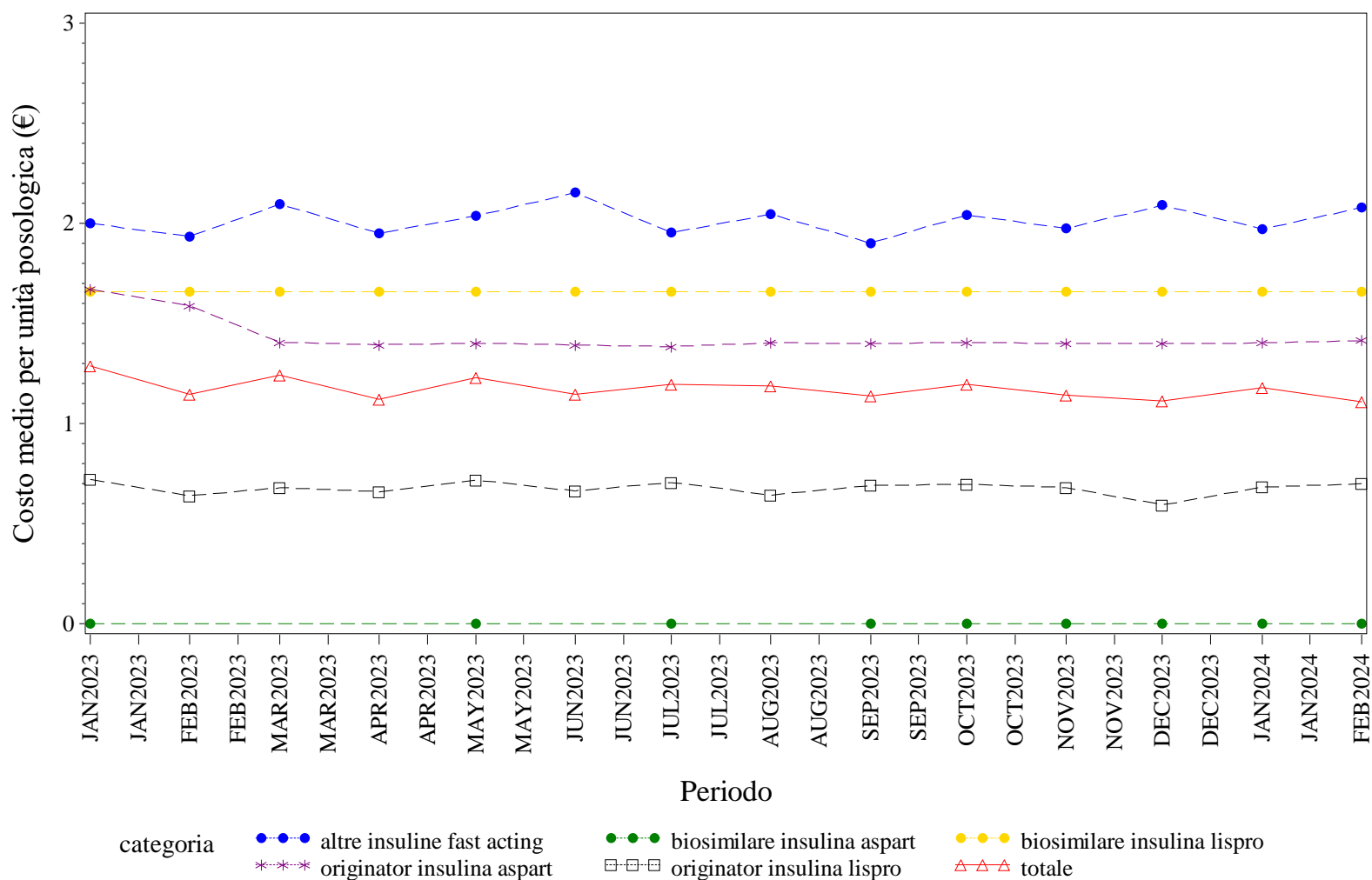

Elaborazione AIFA – Ufficio Monitoraggio della spesa farmaceutica  
Dato NSIS/Tracciabilità' aggiornato feb-2024

EMILIA ROMAGNA. INSULINE INTERMEDIATE ACTING - Andamento mensile del prezzo medio per confezione per la categoria terapeutica (ATC IV)  
(Fonte: NSIS-Tracciabilità del farmaco)

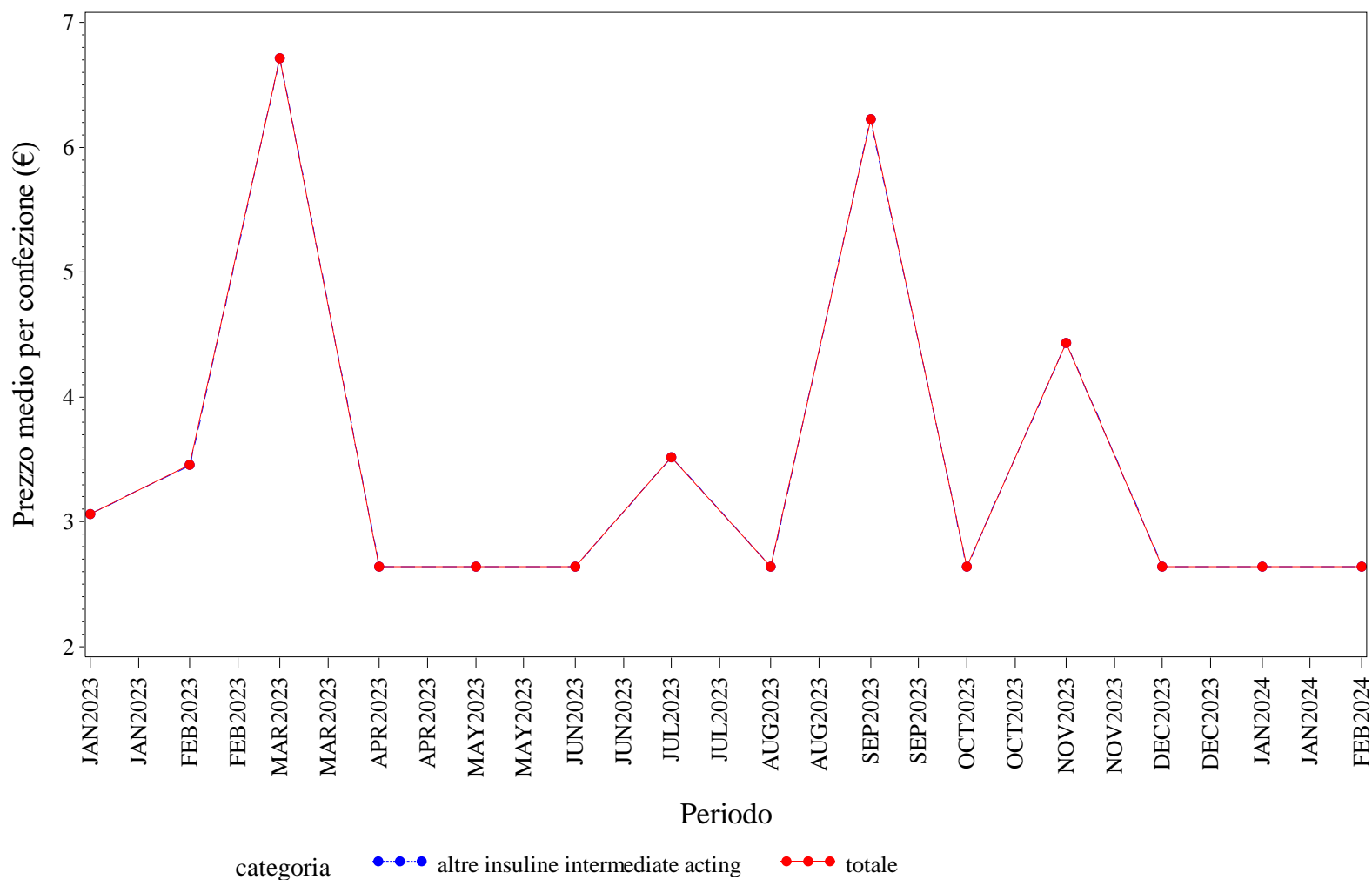

Elaborazione AIFA – Ufficio Monitoraggio della spesa farmaceutica  
Dato NSIS/Tracciabilità' aggiornato feb-2024



EMILIA ROMAGNA. INSULINE INTERMEDIATE ACTING - Andamento mensile del costo medio per DDD per la categoria terapeutica (ATC IV)  
(Fonte: NSIS-Tracciabilità del farmaco)

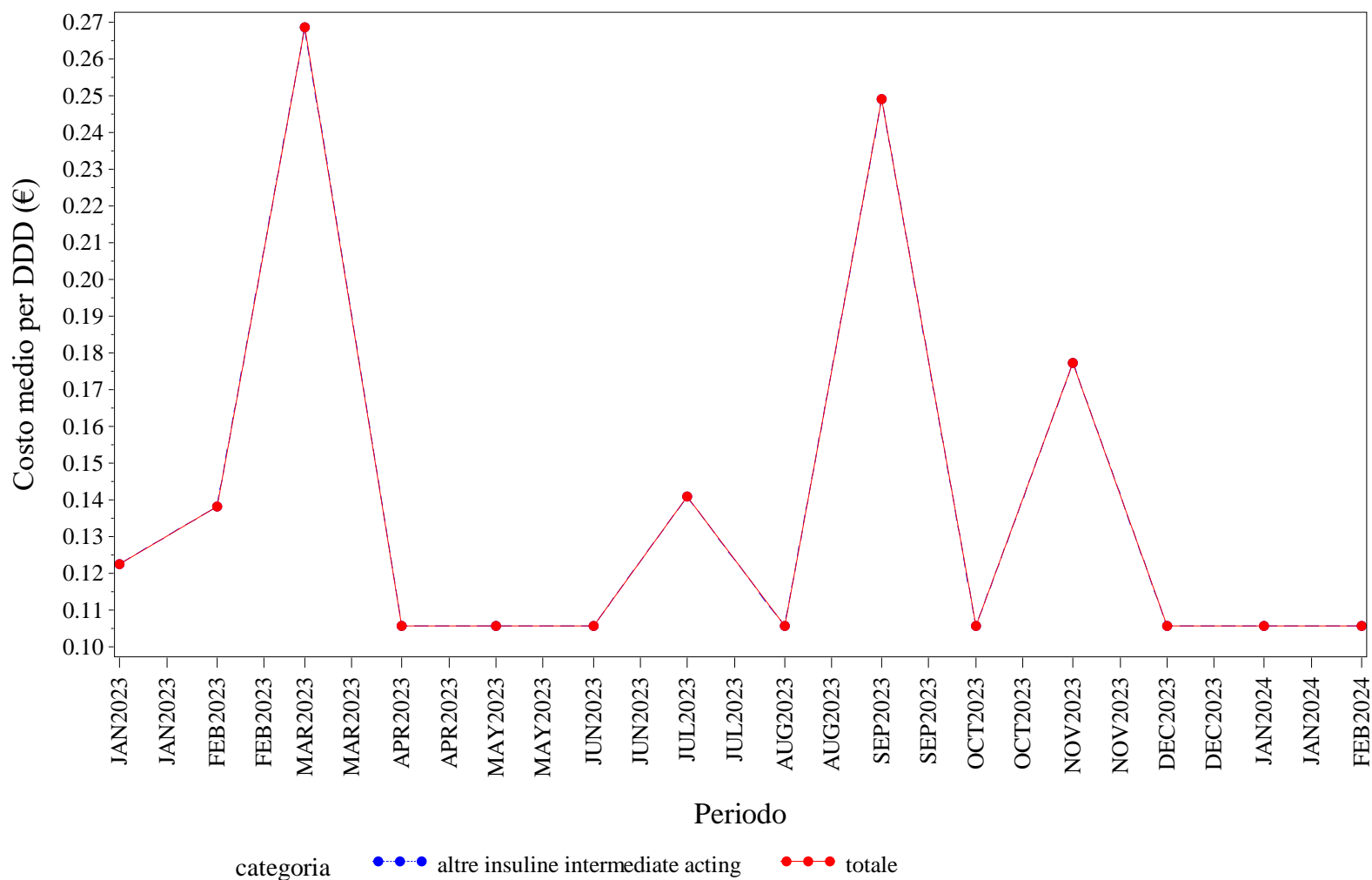

Elaborazione AIFA – Ufficio Monitoraggio della spesa farmaceutica  
Dato NSIS/Tracciabilità' aggiornato feb-2024

EMILIA ROMAGNA. INSULINE INTERMEDIATE ACTING - Andamento mensile del costo medio per unità posologica per la categoria terapeutica (ATC IV)  
(Fonte: NSIS-Tracciabilità del farmaco)

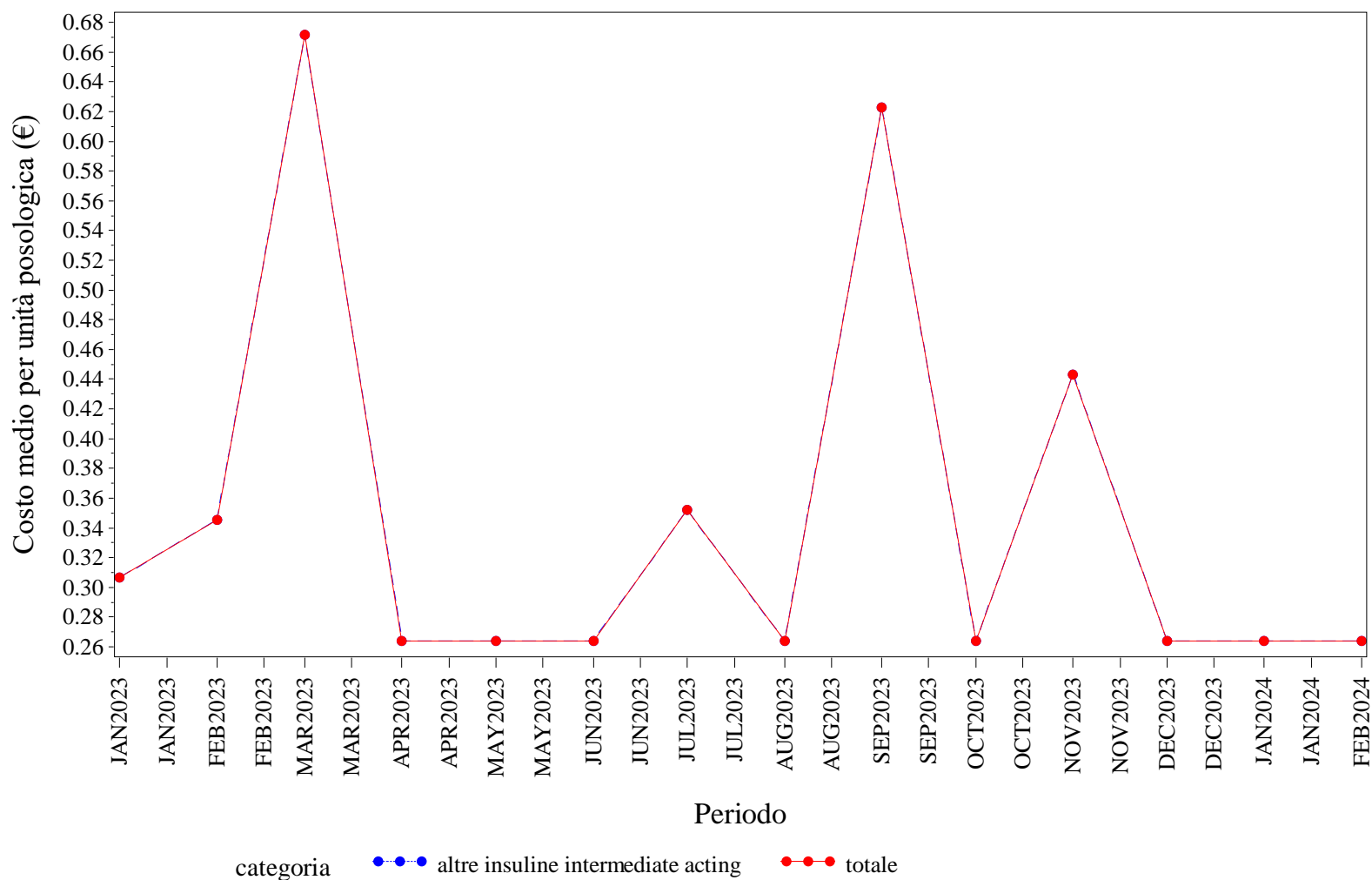

Elaborazione AIFA – Ufficio Monitoraggio della spesa farmaceutica  
Dato NSIS/Tracciabilità' aggiornato feb-2024

EMILIA ROMAGNA. INSULINE LONG ACTING - Andamento mensile del prezzo medio per confezione per la categoria terapeutica (ATC IV)  
(Fonte: NSIS-Tracciabilità del farmaco)

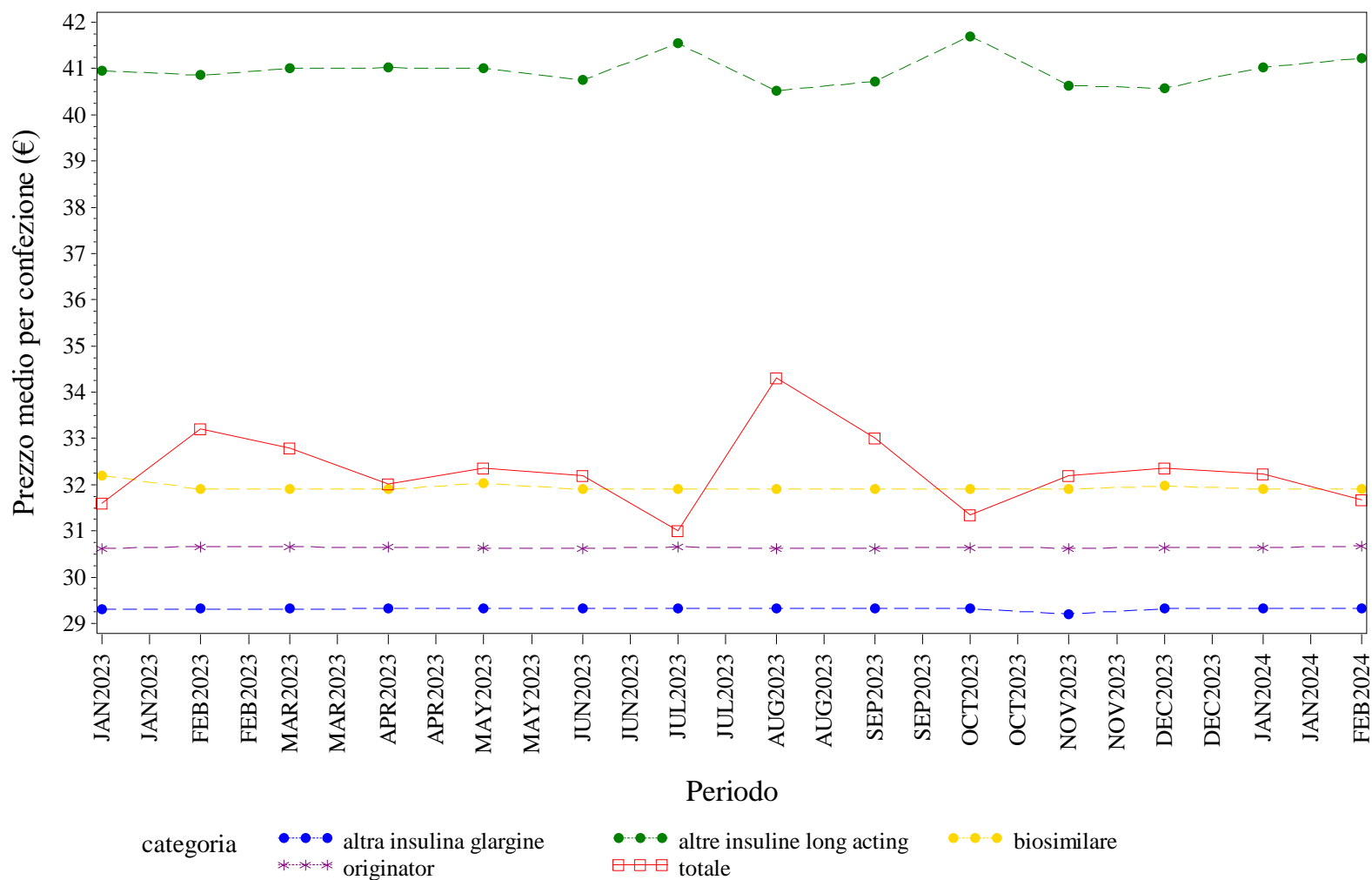

Elaborazione AIFA – Ufficio Monitoraggio della spesa farmaceutica  
Dato NSIS/Tracciabilità' aggiornato feb-2024

EMILIA ROMAGNA. INSULINE LONG ACTING - Andamento mensile del costo medio per DDD per la categoria terapeutica (ATC IV)  
(Fonte: NSIS-Tracciabilità del farmaco)

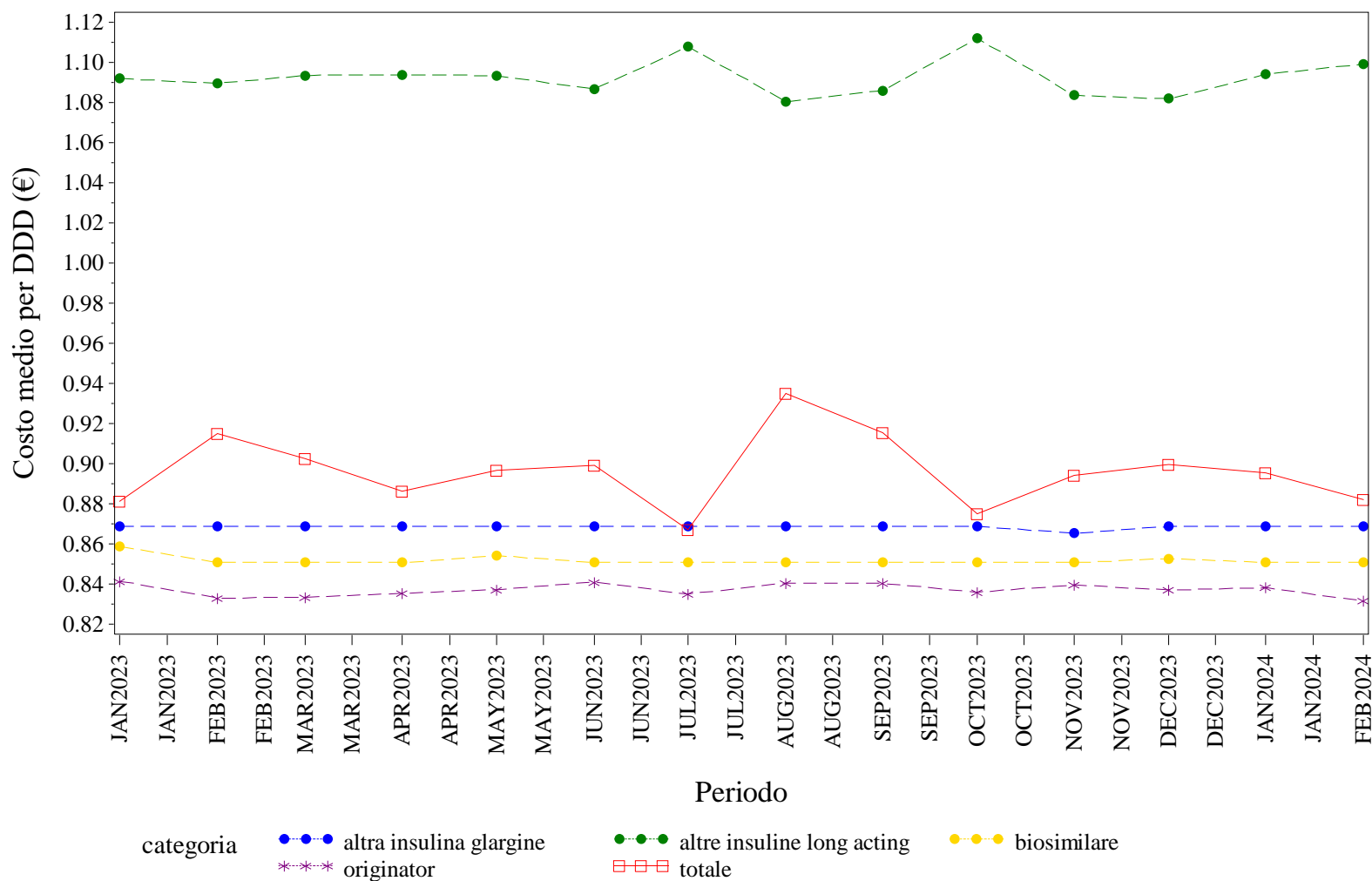

Elaborazione AIFA – Ufficio Monitoraggio della spesa farmaceutica  
Dato NSIS/Tracciabilità' aggiornato feb-2024

EMILIA ROMAGNA. INSULINE LONG ACTING - Andamento mensile del costo medio per unità posologica per la categoria terapeutica (ATC IV)  
(Fonte: NSIS-Tracciabilità del farmaco)

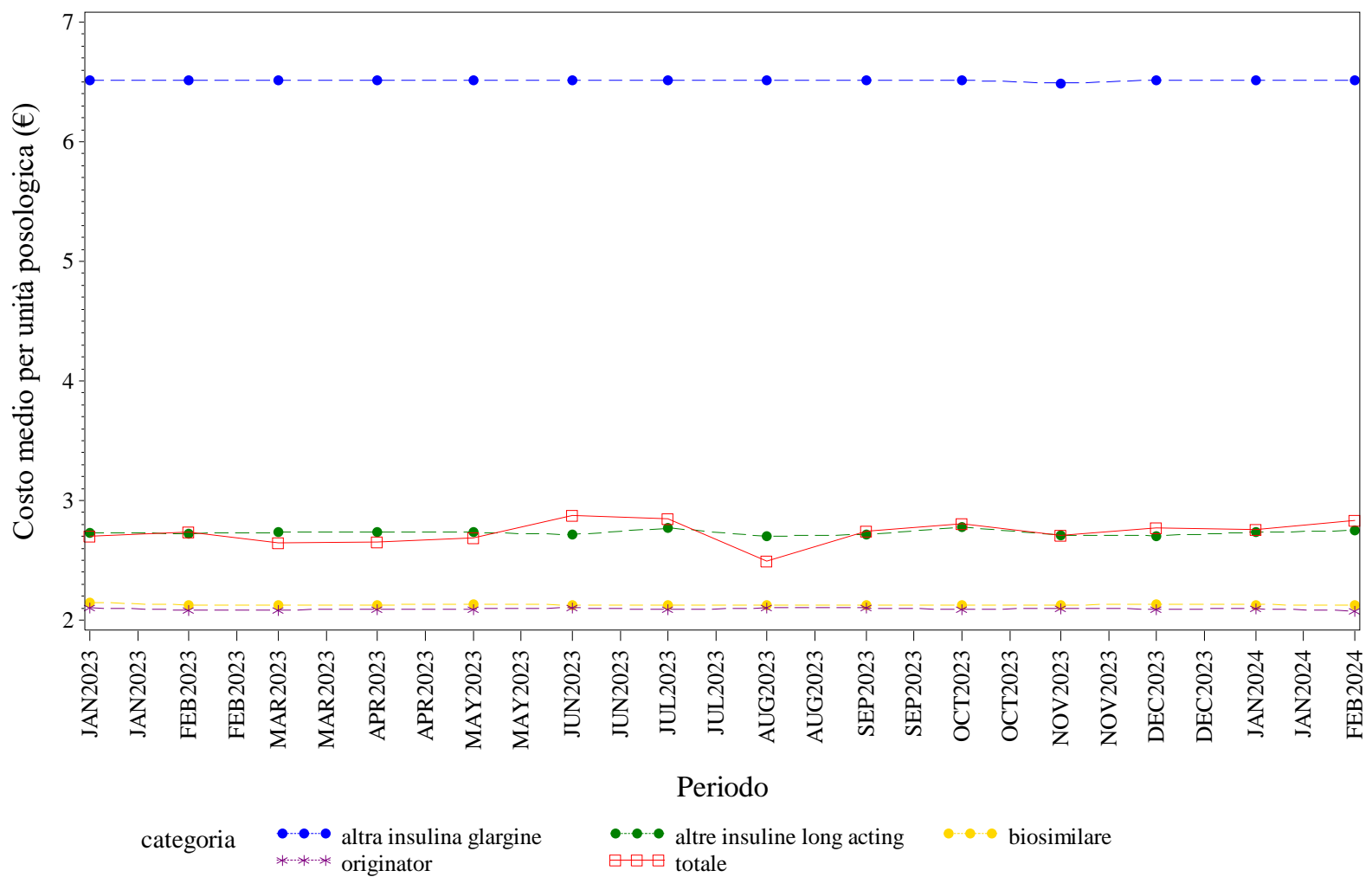

Elaborazione AIFA – Ufficio Monitoraggio della spesa farmaceutica  
Dato NSIS/Tracciabilità' aggiornato feb-2024

## EMILIA ROMAGNA. NATALIZUMAB - Andamento mensile del prezzo medio per confezione per la categoria terapeutica (ATC IV)

(Fonte: NSIS-Tracciabilità del farmaco)

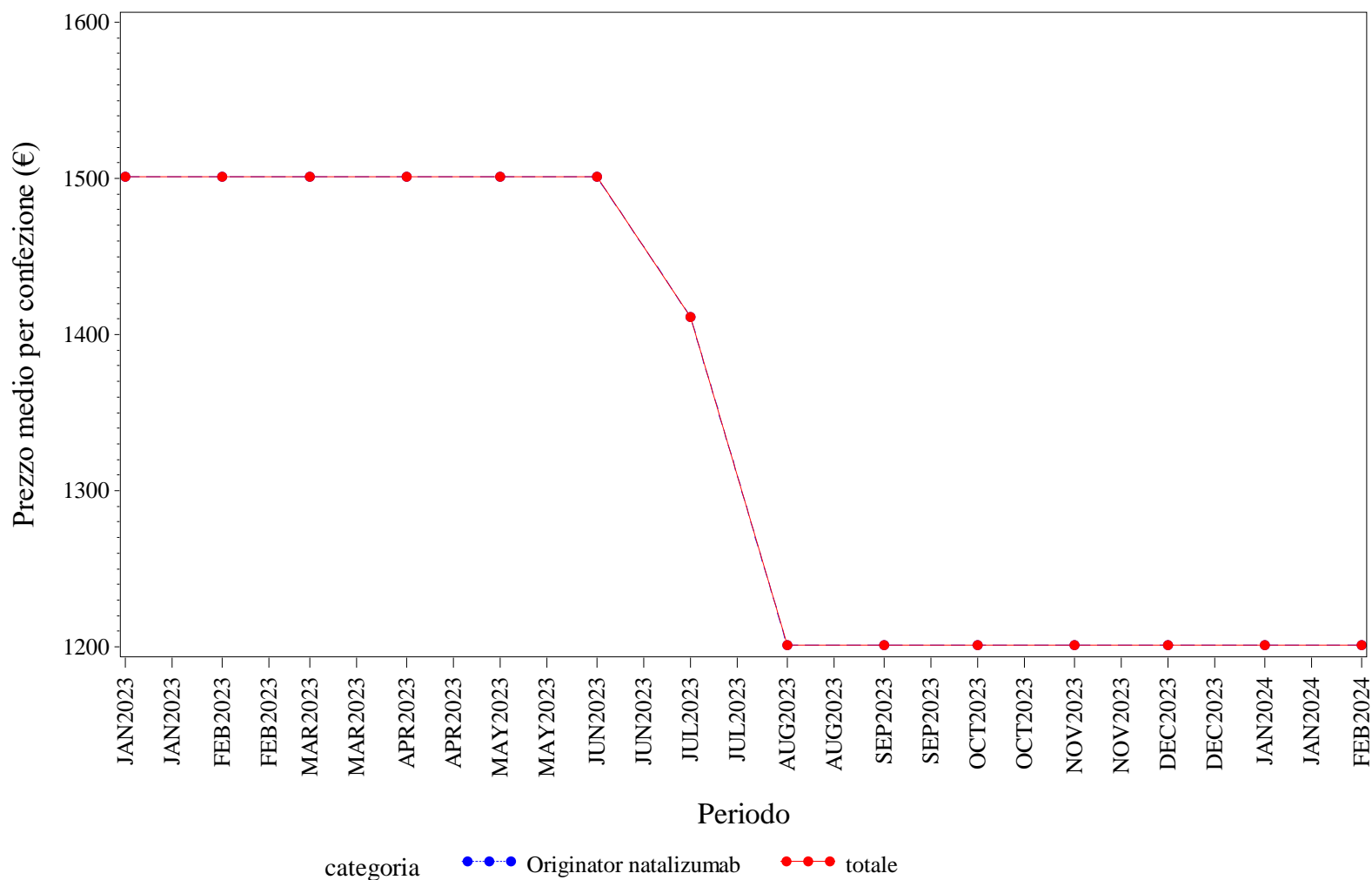

Elaborazione AIFA – Ufficio Monitoraggio della spesa farmaceutica  
Dato NSIS/Tracciabilità' aggiornato feb-2024

## EMILIA ROMAGNA. NATALIZUMAB - Andamento mensile del costo medio per DDD per la categoria terapeutica (ATC IV)

(Fonte: NSIS-Tracciabilità del farmaco)

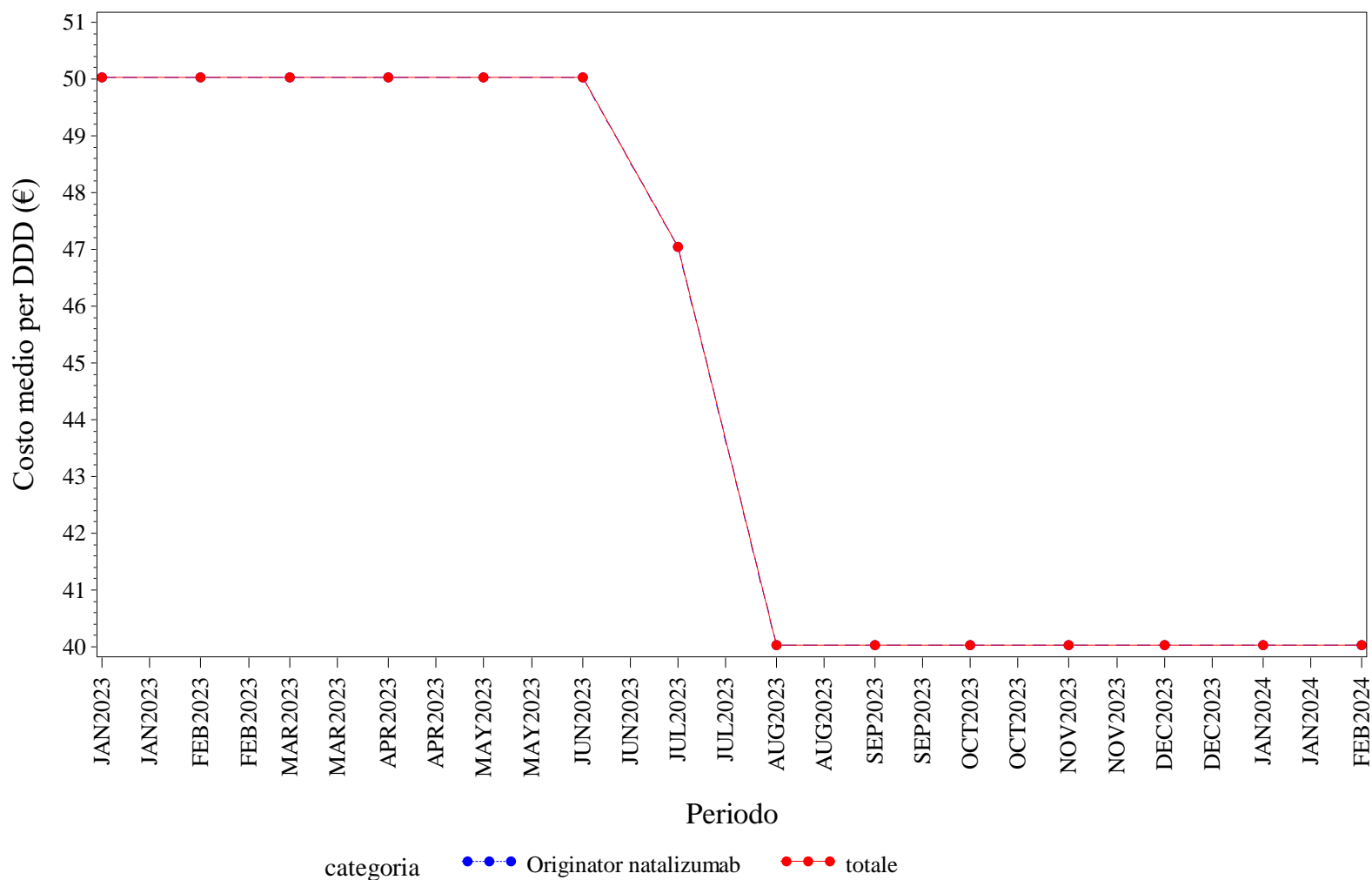

Elaborazione AIFA – Ufficio Monitoraggio della spesa farmaceutica  
 Dato NSIS/Tracciabilità' aggiornato feb-2024

## EMILIA ROMAGNA. NATALIZUMAB - Andamento mensile del costo medio per unità posologica per la categoria terapeutica (ATC IV)

(Fonte: NSIS-Tracciabilità del farmaco)

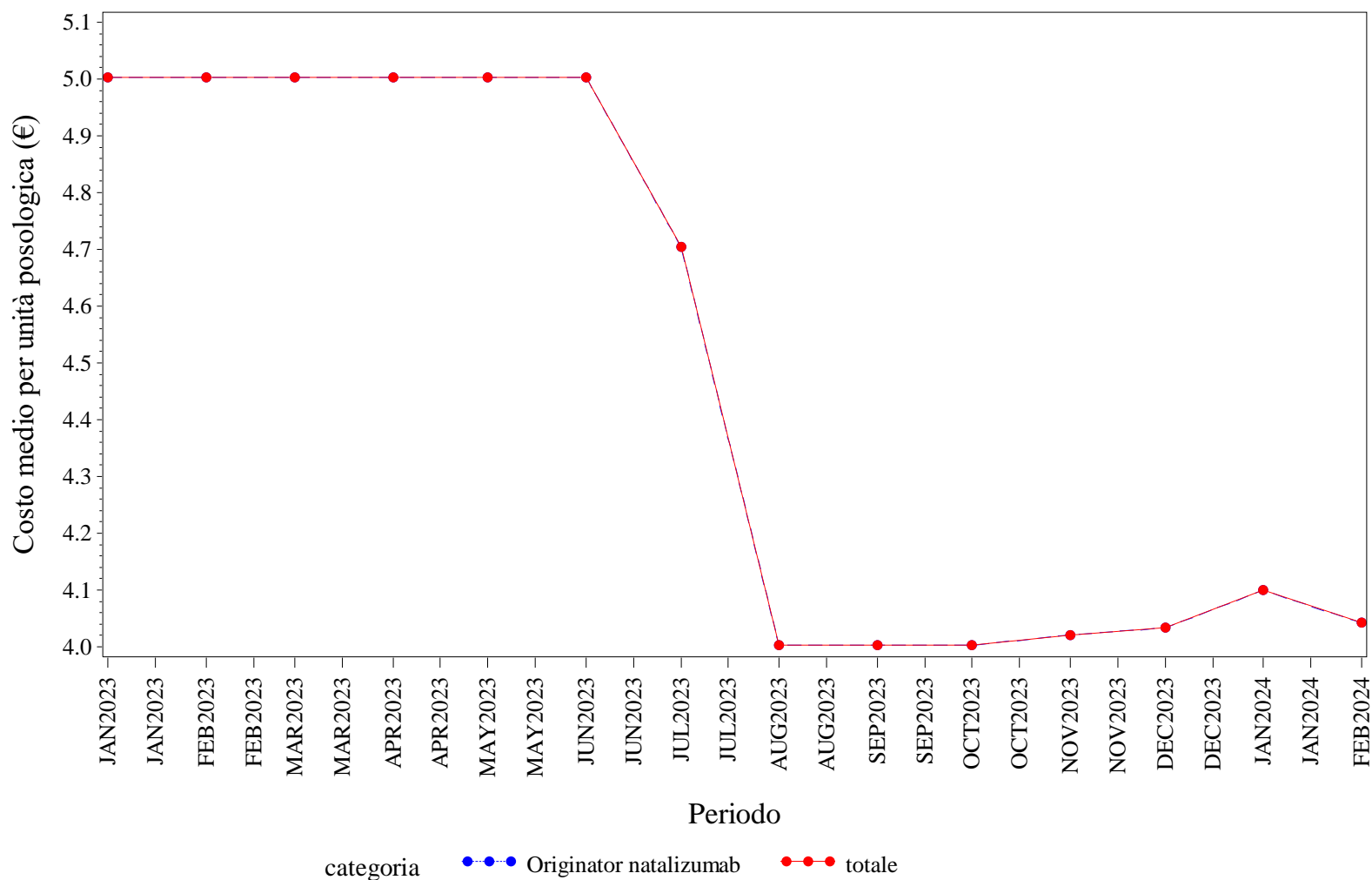

Elaborazione AIFA – Ufficio Monitoraggio della spesa farmaceutica  
 Dato NSIS/Tracciabilità' aggiornato feb-2024



EMILIA ROMAGNA. RANIBIZUMAB - Andamento mensile del prezzo medio per confezione per la categoria terapeutica (ATC IV)  
(Fonte: NSIS-Tracciabilità del farmaco)

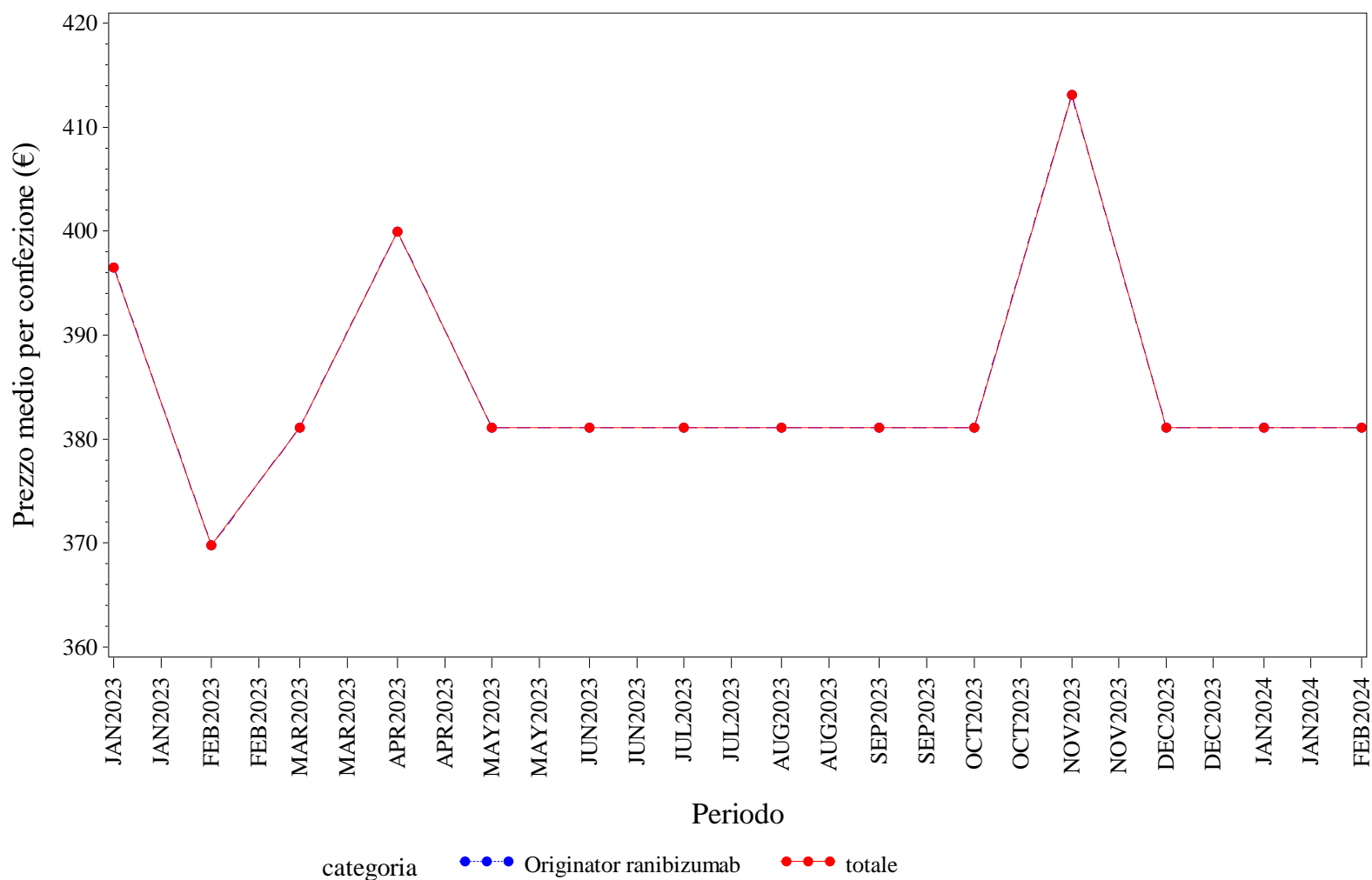

Elaborazione AIFA – Ufficio Monitoraggio della spesa farmaceutica  
Dato NSIS/Tracciabilità' aggiornato feb-2024

## EMILIA ROMAGNA. RANIBIZUMAB - Andamento mensile del costo medio per DDD per la categoria terapeutica (ATC IV)

(Fonte: NSIS-Tracciabilità del farmaco)

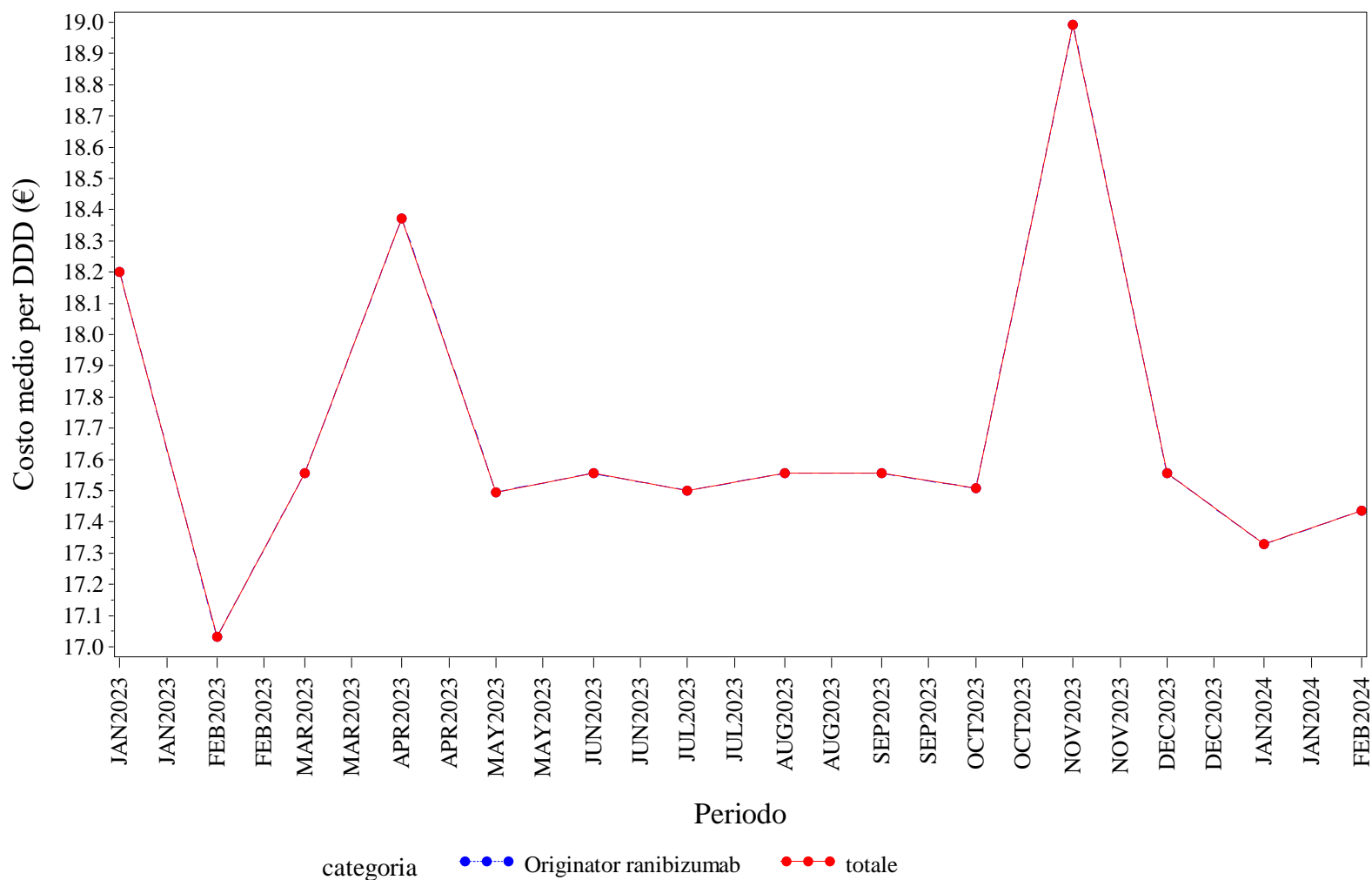

Elaborazione AIFA – Ufficio Monitoraggio della spesa farmaceutica  
 Dato NSIS/Tracciabilità' aggiornato feb-2024

## EMILIA ROMAGNA. RANIBIZUMAB - Andamento mensile del costo medio per unità posologica per la categoria terapeutica (ATC IV)

(Fonte: NSIS-Tracciabilità del farmaco)

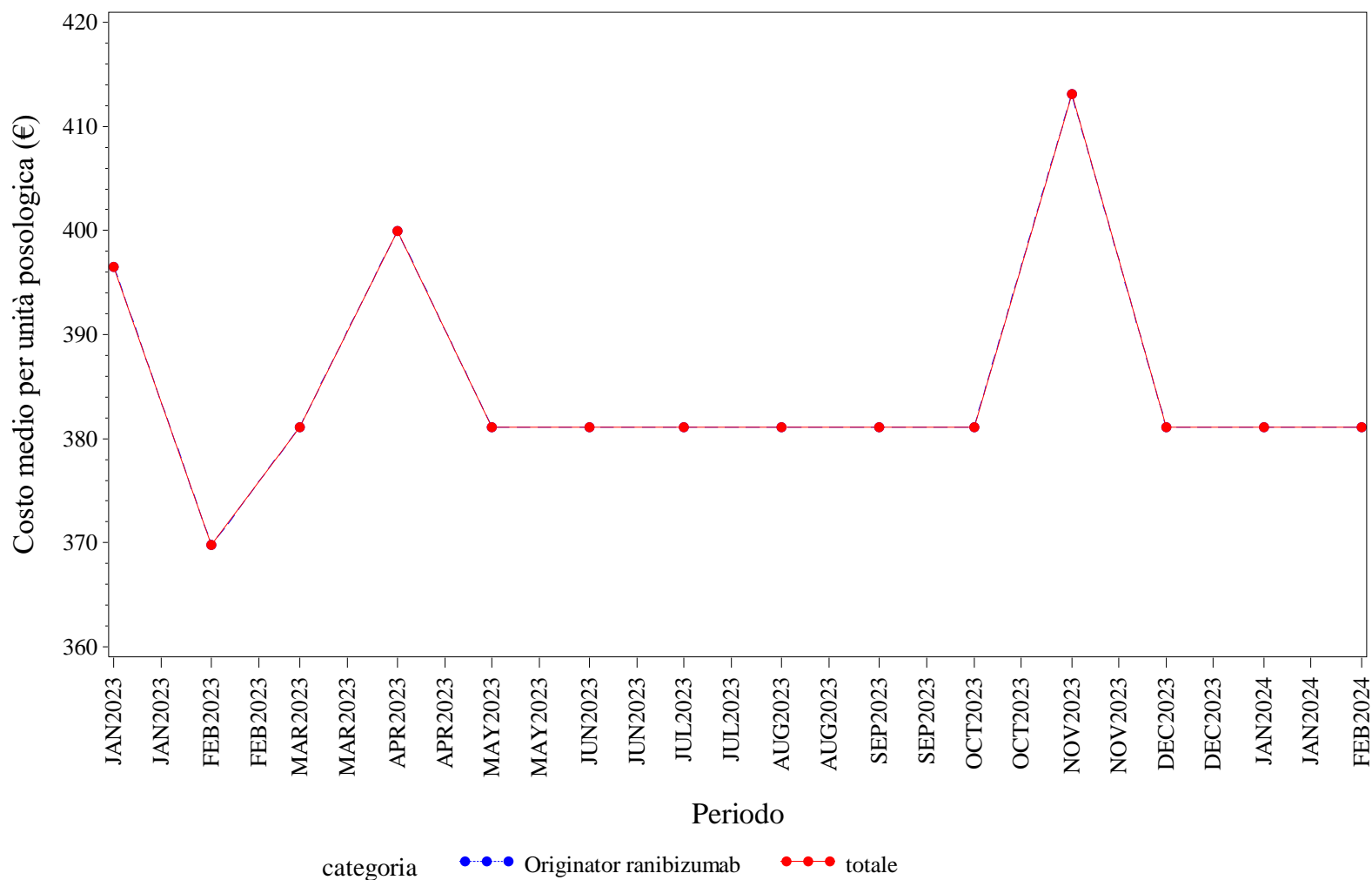

Elaborazione AIFA – Ufficio Monitoraggio della spesa farmaceutica  
 Dato NSIS/Tracciabilità' aggiornato feb-2024

## EMILIA ROMAGNA. RITUXIMAB - Andamento mensile del prezzo medio per confezione per la categoria terapeutica (ATC IV)

(Fonte: NSIS-Tracciabilità del farmaco)

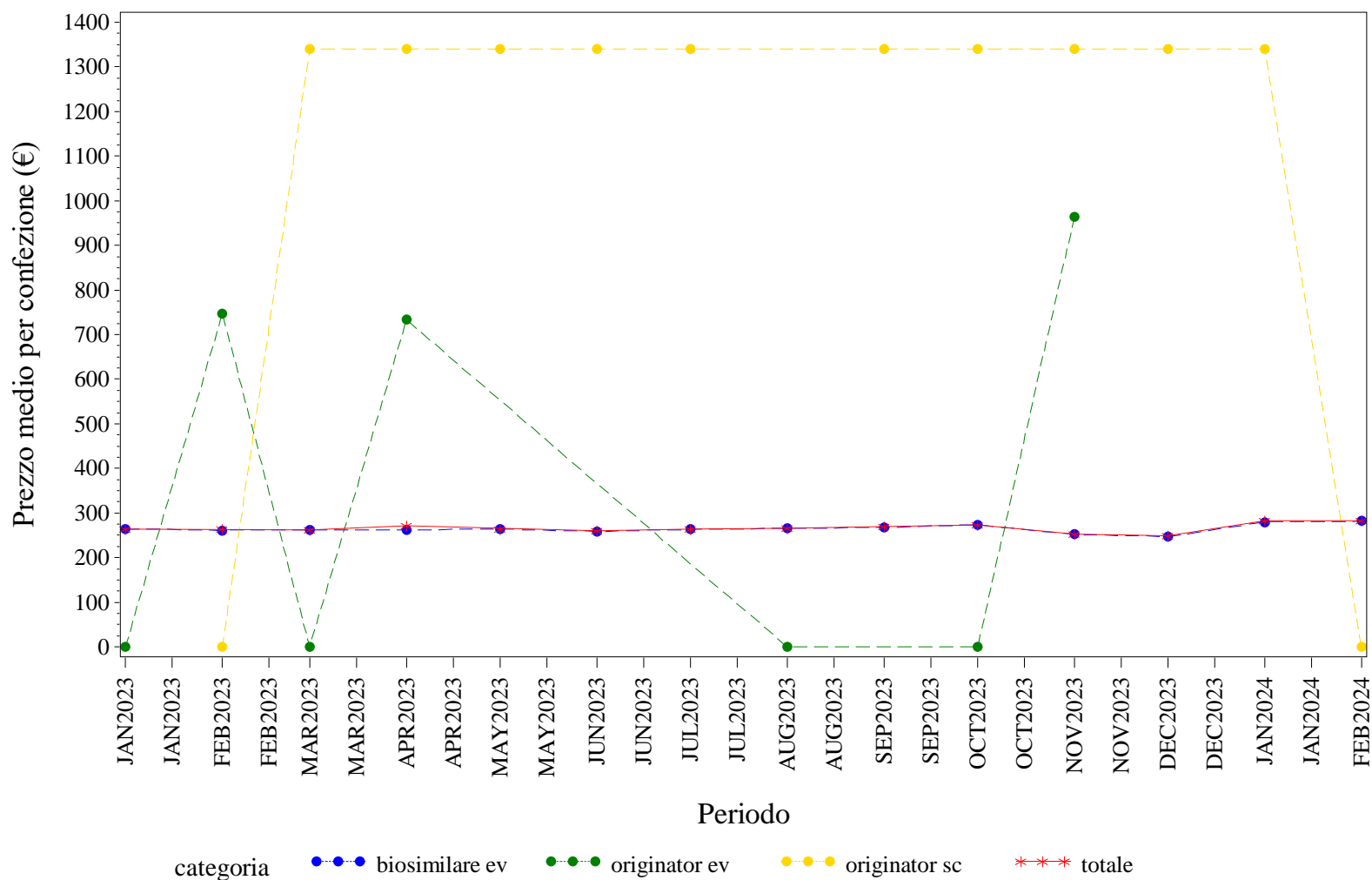

Elaborazione AIFA – Ufficio Monitoraggio della spesa farmaceutica  
 Dato NSIS/Tracciabilità' aggiornato feb-2024

## EMILIA ROMAGNA. RITUXIMAB - Andamento mensile del costo medio per DDD per la categoria terapeutica (ATC IV)

(Fonte: NSIS-Tracciabilità del farmaco)

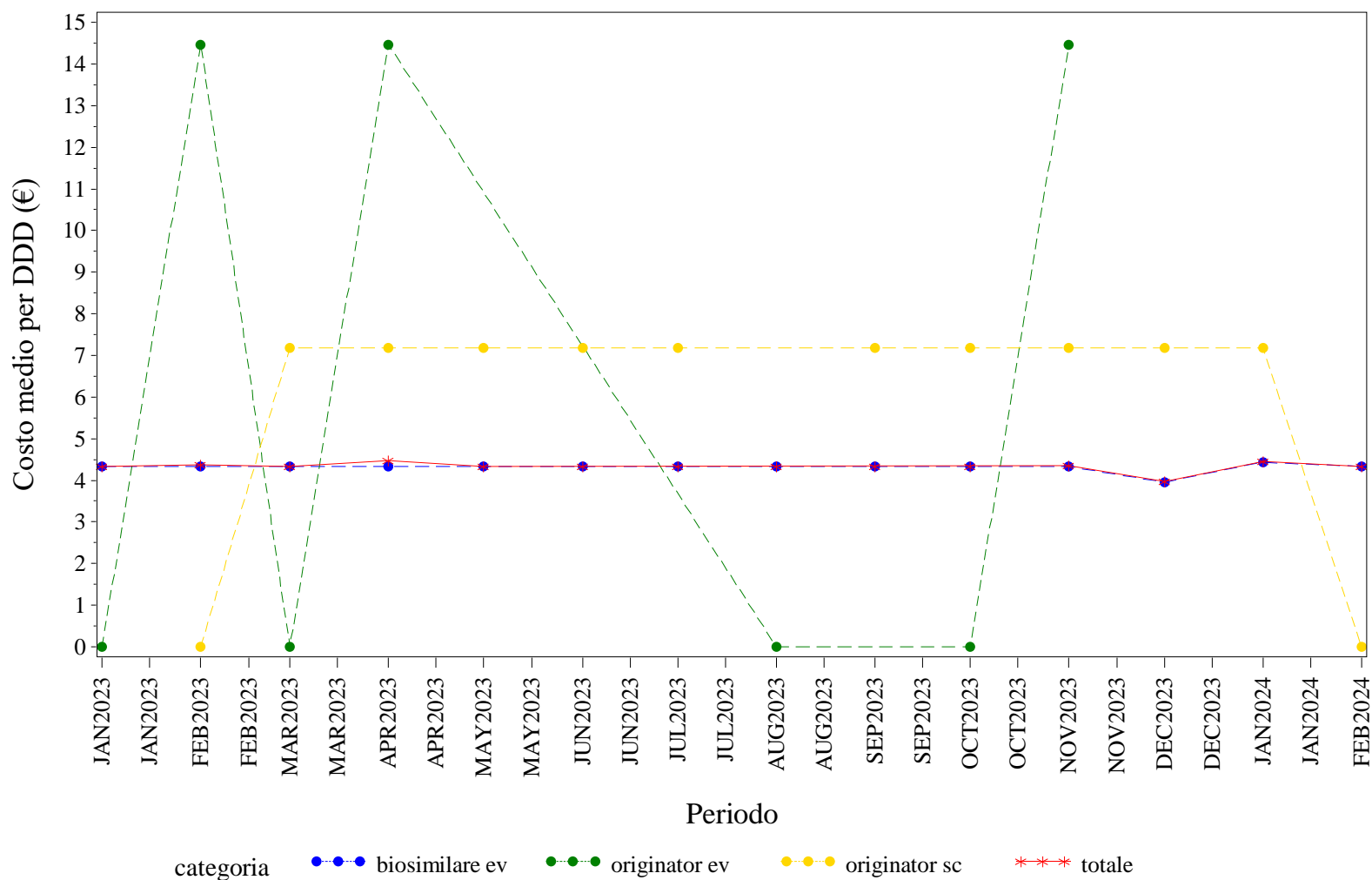

Elaborazione AIFA – Ufficio Monitoraggio della spesa farmaceutica  
 Dato NSIS/Tracciabilità' aggiornato feb-2024

EMILIA ROMAGNA. RITUXIMAB - Andamento mensile del costo medio per unità posologica per la categoria terapeutica (ATC IV)  
(Fonte: NSIS-Tracciabilità del farmaco)

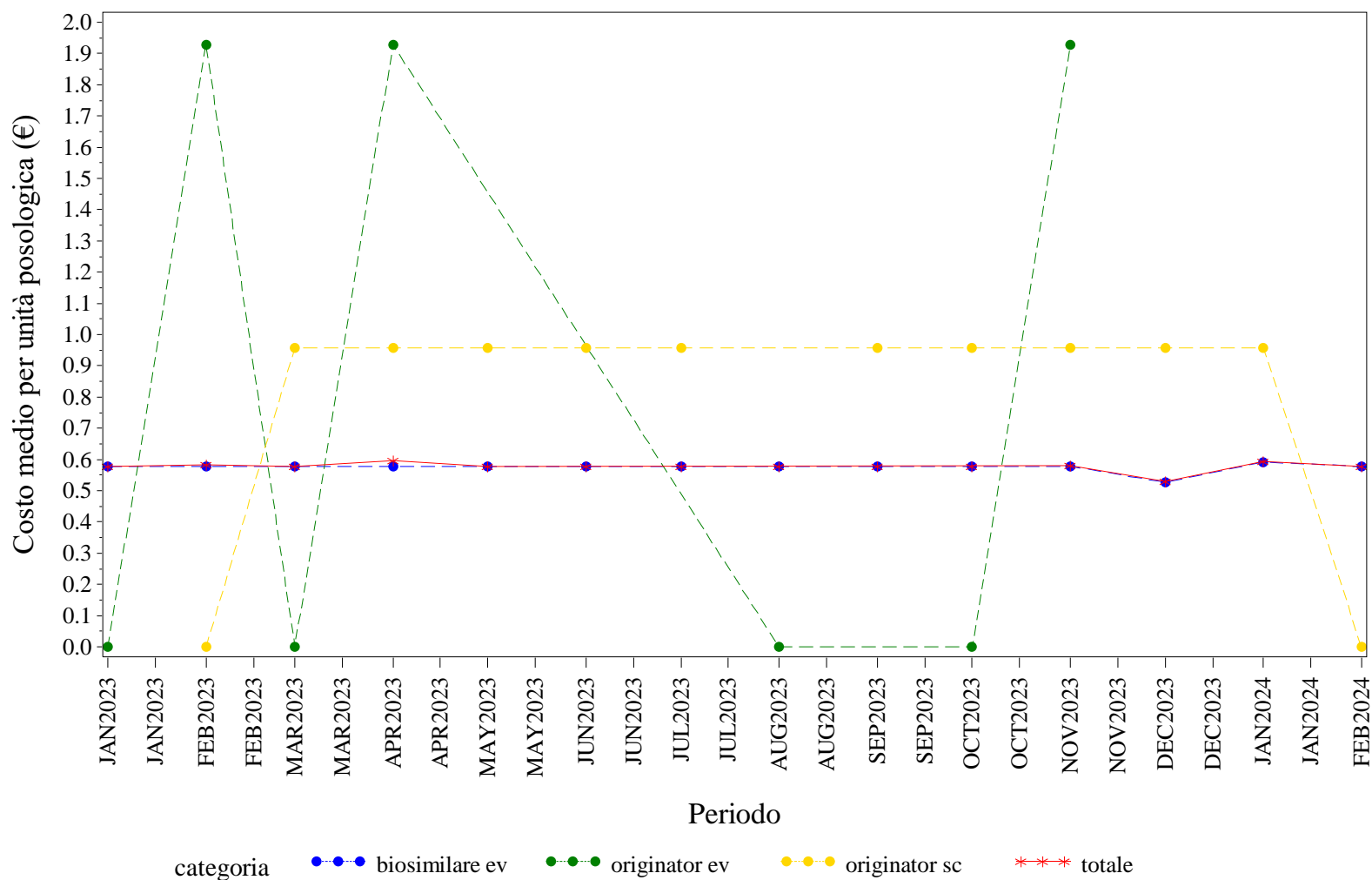

Elaborazione AIFA – Ufficio Monitoraggio della spesa farmaceutica  
Dato NSIS/Tracciabilità' aggiornato feb-2024

EMILIA ROMAGNA. SOMATROPINE - Andamento mensile del prezzo medio per confezione per la categoria terapeutica (ATC IV)  
(Fonte: NSIS-Tracciabilità del farmaco)

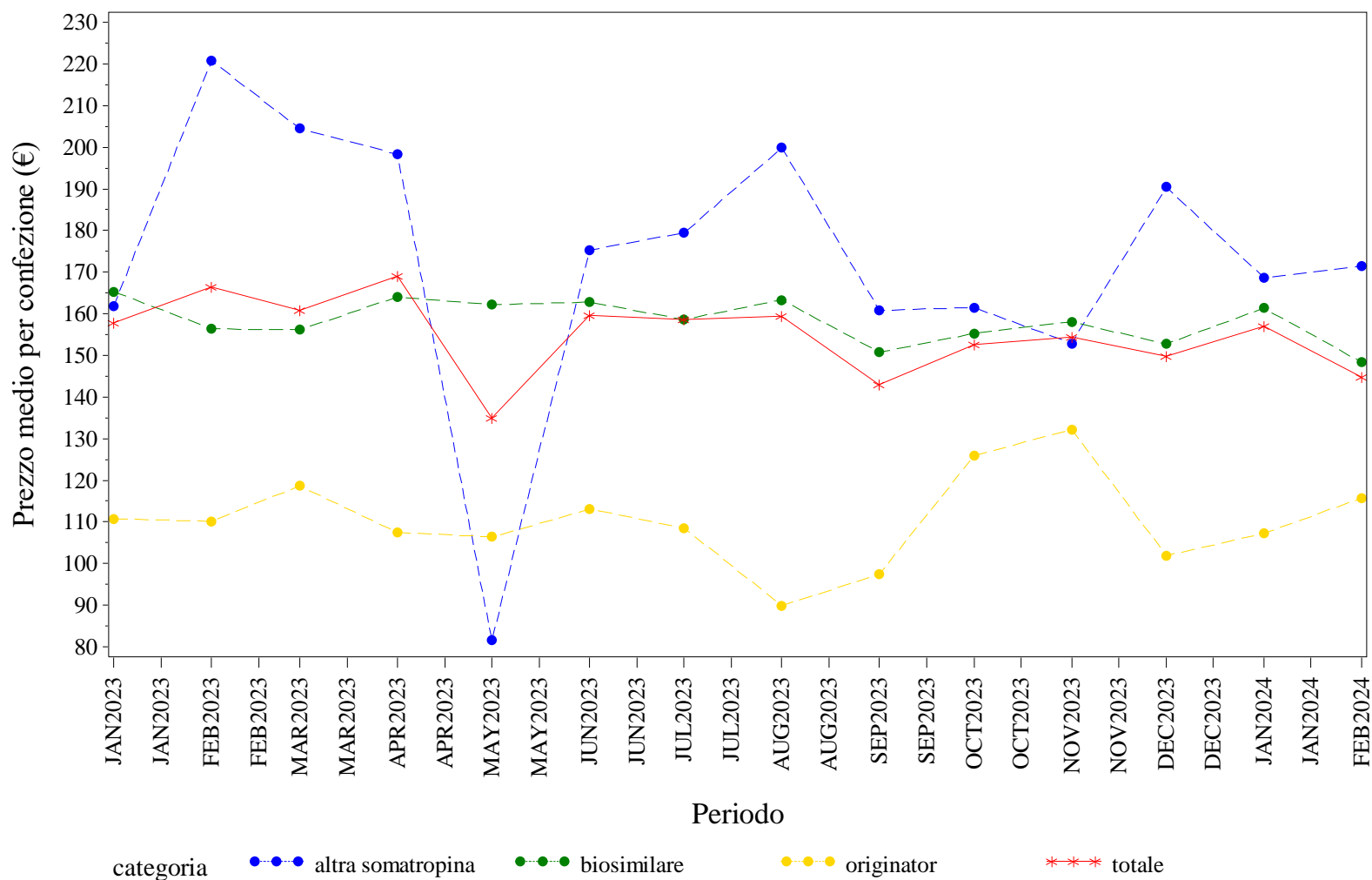

Elaborazione AIFA – Ufficio Monitoraggio della spesa farmaceutica  
Dato NSIS/Tracciabilità' aggiornato feb-2024

## EMILIA ROMAGNA. SOMATROPINE - Andamento mensile del costo medio per DDD per la categoria terapeutica (ATC IV)

(Fonte: NSIS-Tracciabilità del farmaco)

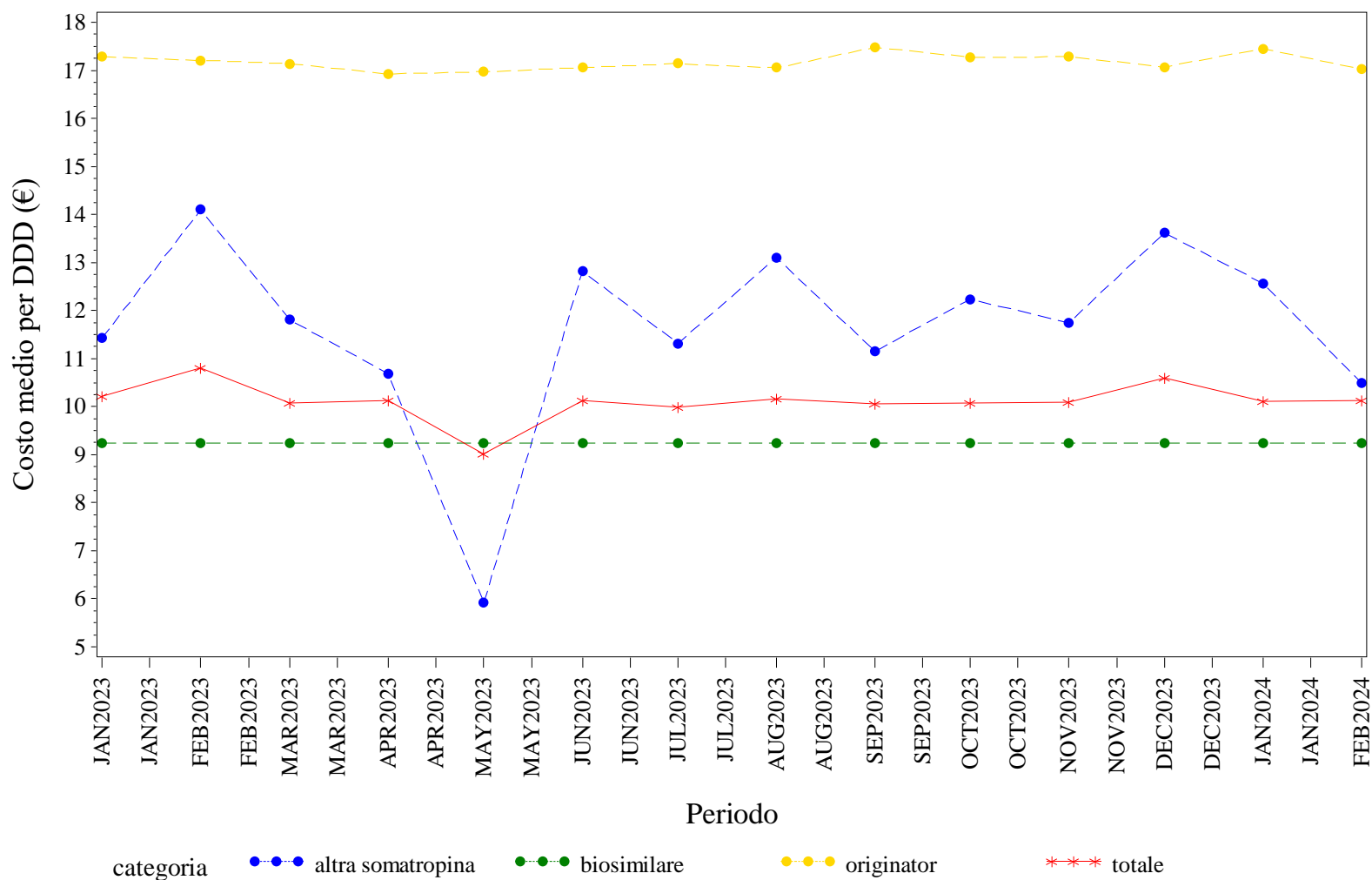

Elaborazione AIFA – Ufficio Monitoraggio della spesa farmaceutica  
 Dato NSIS/Tracciabilità' aggiornato feb-2024



## EMILIA ROMAGNA. SOMATROPINE - Andamento mensile del costo medio per unità posologica per la categoria terapeutica (ATC IV)

(Fonte: NSIS-Tracciabilità del farmaco)

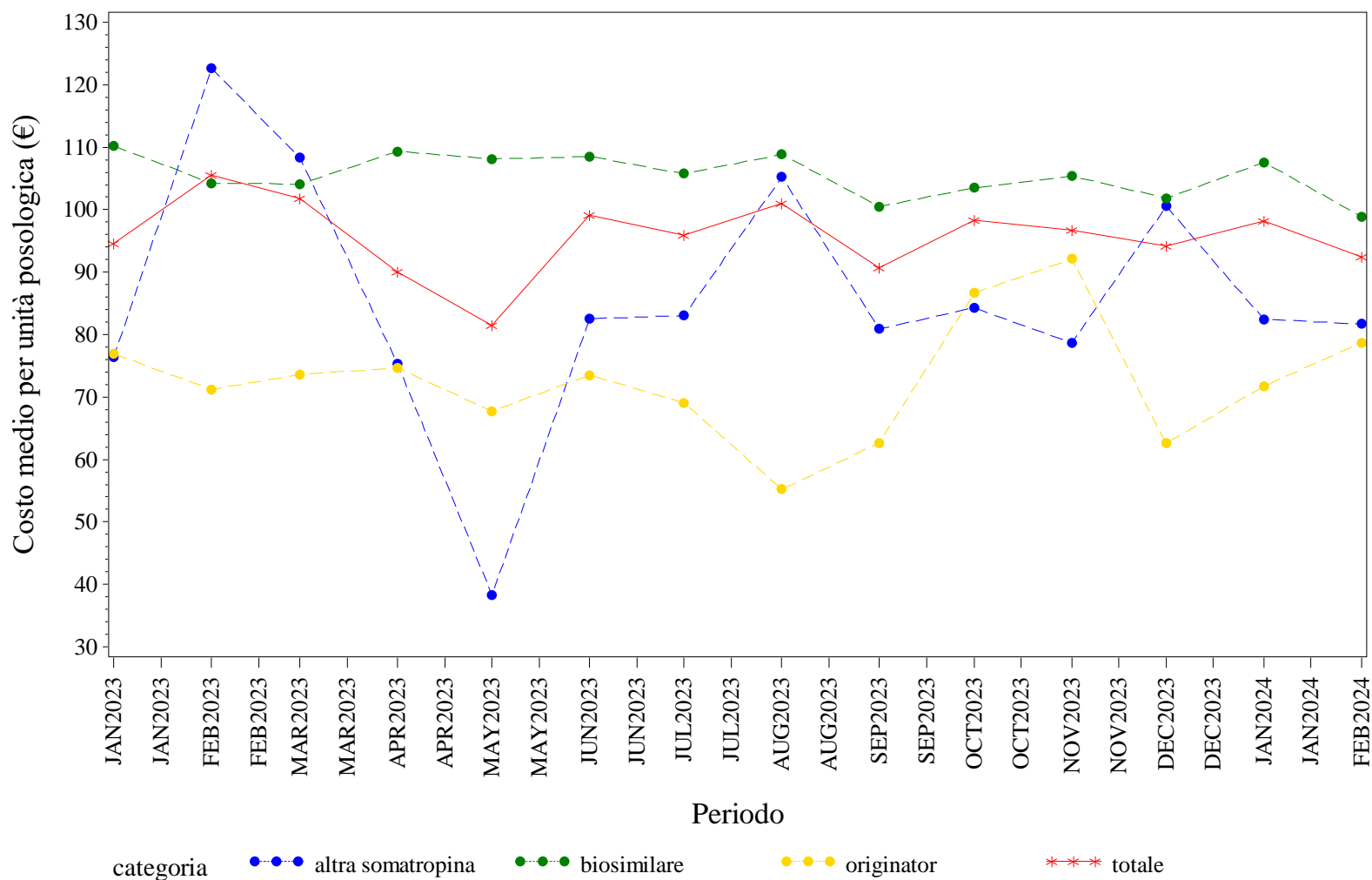

Elaborazione AIFA – Ufficio Monitoraggio della spesa farmaceutica  
 Dato NSIS/Tracciabilità' aggiornato feb-2024

EMILIA ROMAGNA. TERIPARATIDE - Andamento mensile del prezzo medio per confezione per la categoria terapeutica (ATC IV)  
(Fonte: NSIS-Tracciabilità del farmaco)

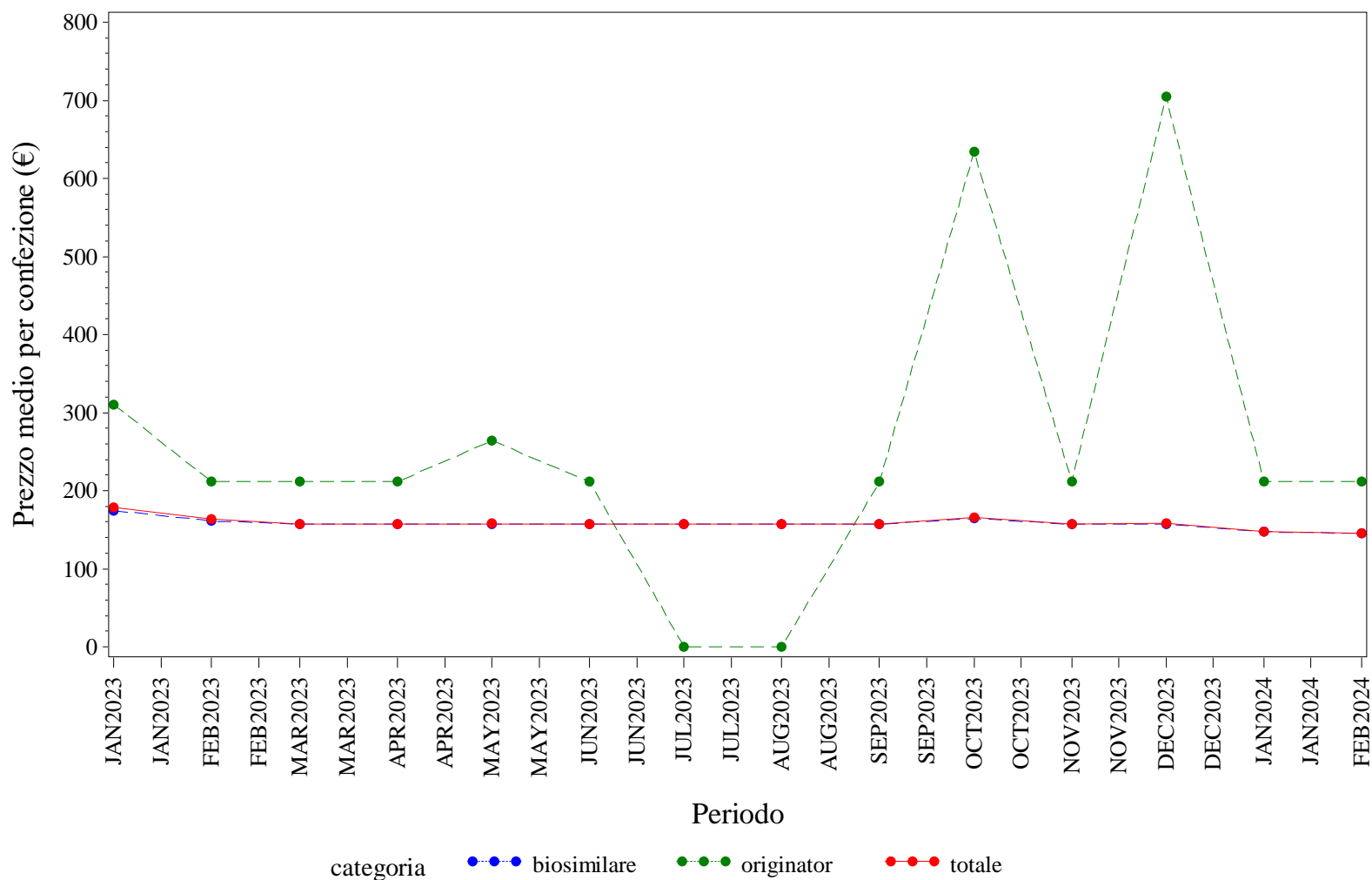

Elaborazione AIFA – Ufficio Monitoraggio della spesa farmaceutica  
Dato NSIS/Tracciabilità' aggiornato feb-2024

## EMILIA ROMAGNA. TERIPARATIDE - Andamento mensile del costo medio per DDD per la categoria terapeutica (ATC IV)

(Fonte: NSIS-Tracciabilità del farmaco)

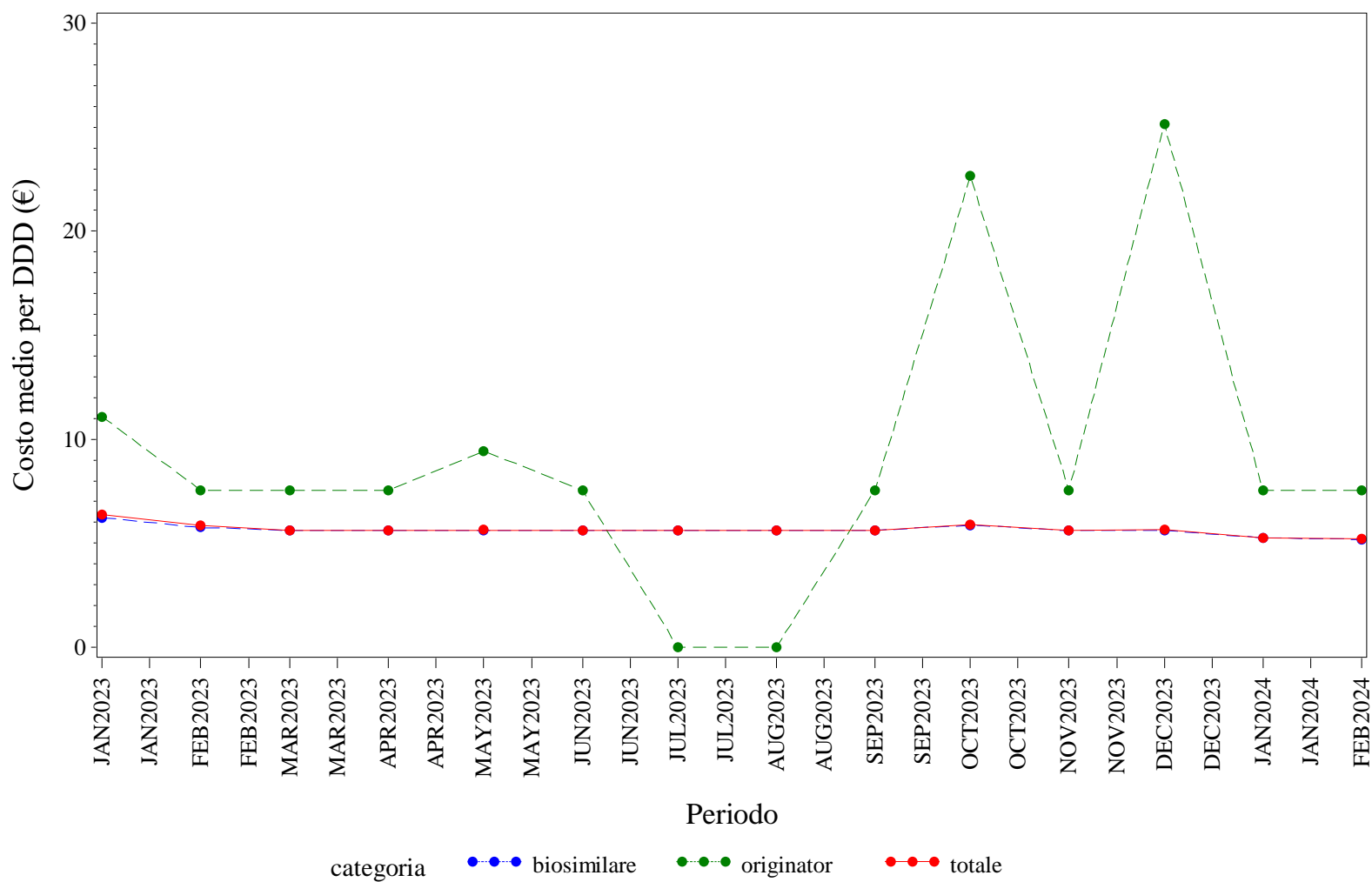

Elaborazione AIFA – Ufficio Monitoraggio della spesa farmaceutica  
 Dato NSIS/Tracciabilità' aggiornato feb-2024

EMILIA ROMAGNA. TERIPARATIDE - Andamento mensile del costo medio per unità posologica per la categoria terapeutica (ATC IV)  
(Fonte: NSIS-Tracciabilità del farmaco)

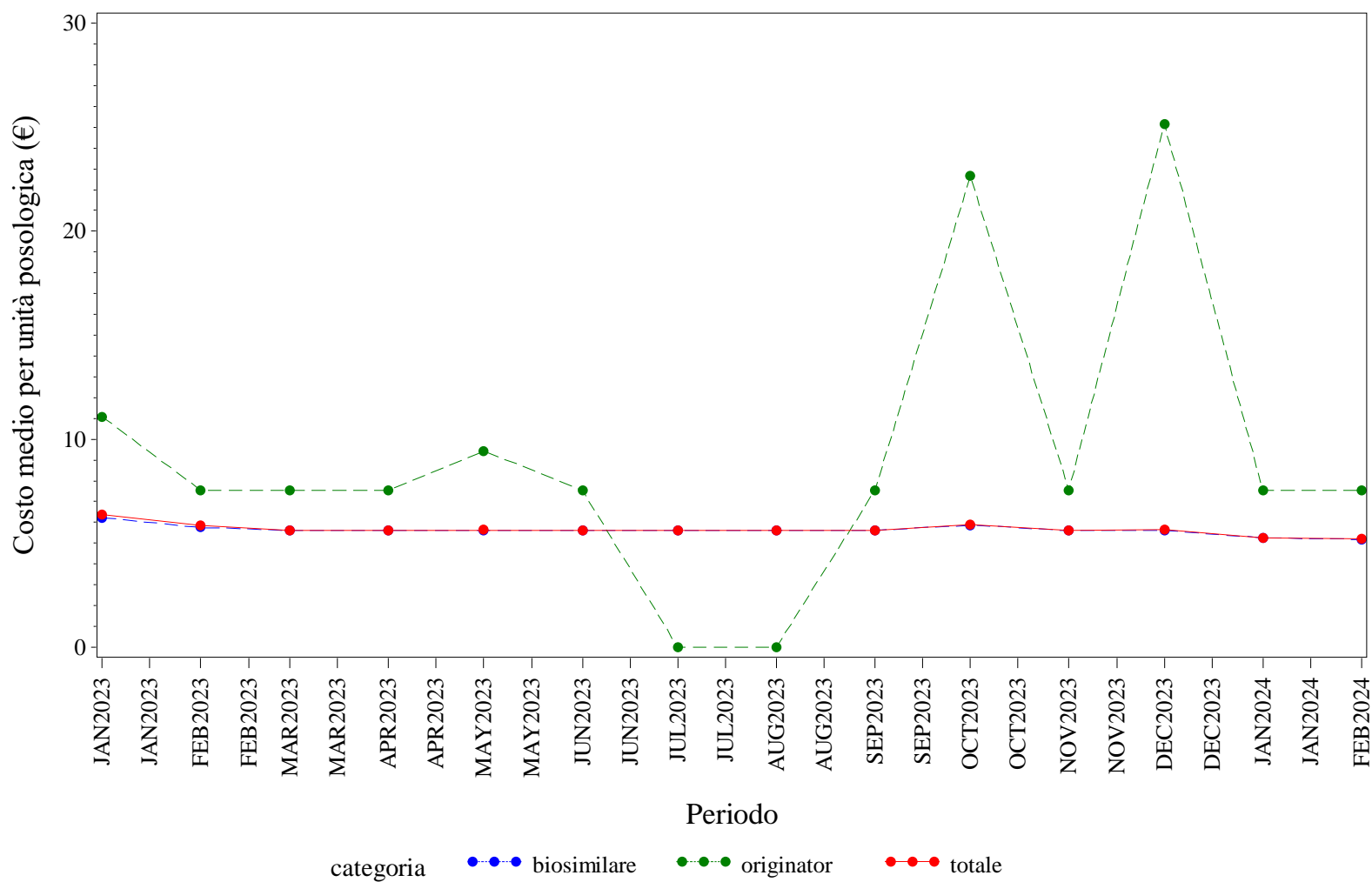

Elaborazione AIFA – Ufficio Monitoraggio della spesa farmaceutica  
Dato NSIS/Tracciabilità' aggiornato feb-2024

EMILIA ROMAGNA. TOCILIZUMAB - Andamento mensile del prezzo medio per confezione per la categoria terapeutica (ATC IV)  
(Fonte: NSIS-Tracciabilità del farmaco)

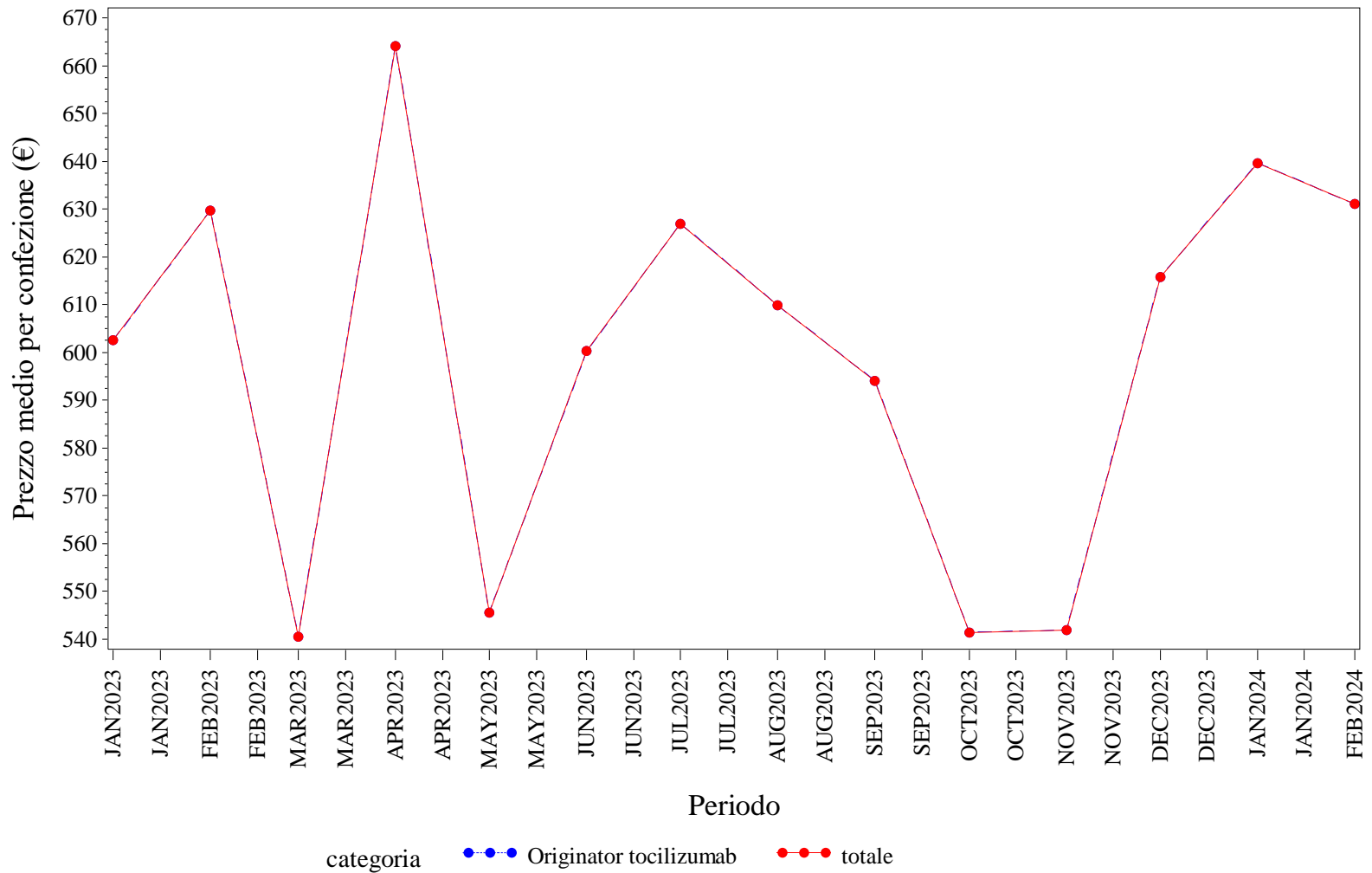

Elaborazione AIFA – Ufficio Monitoraggio della spesa farmaceutica  
Dato NSIS/Tracciabilità' aggiornato feb-2024

EMILIA ROMAGNA. TOCILIZUMAB - Andamento mensile del costo medio per DDD per la categoria terapeutica (ATC IV)  
(Fonte: NSIS-Tracciabilità del farmaco)

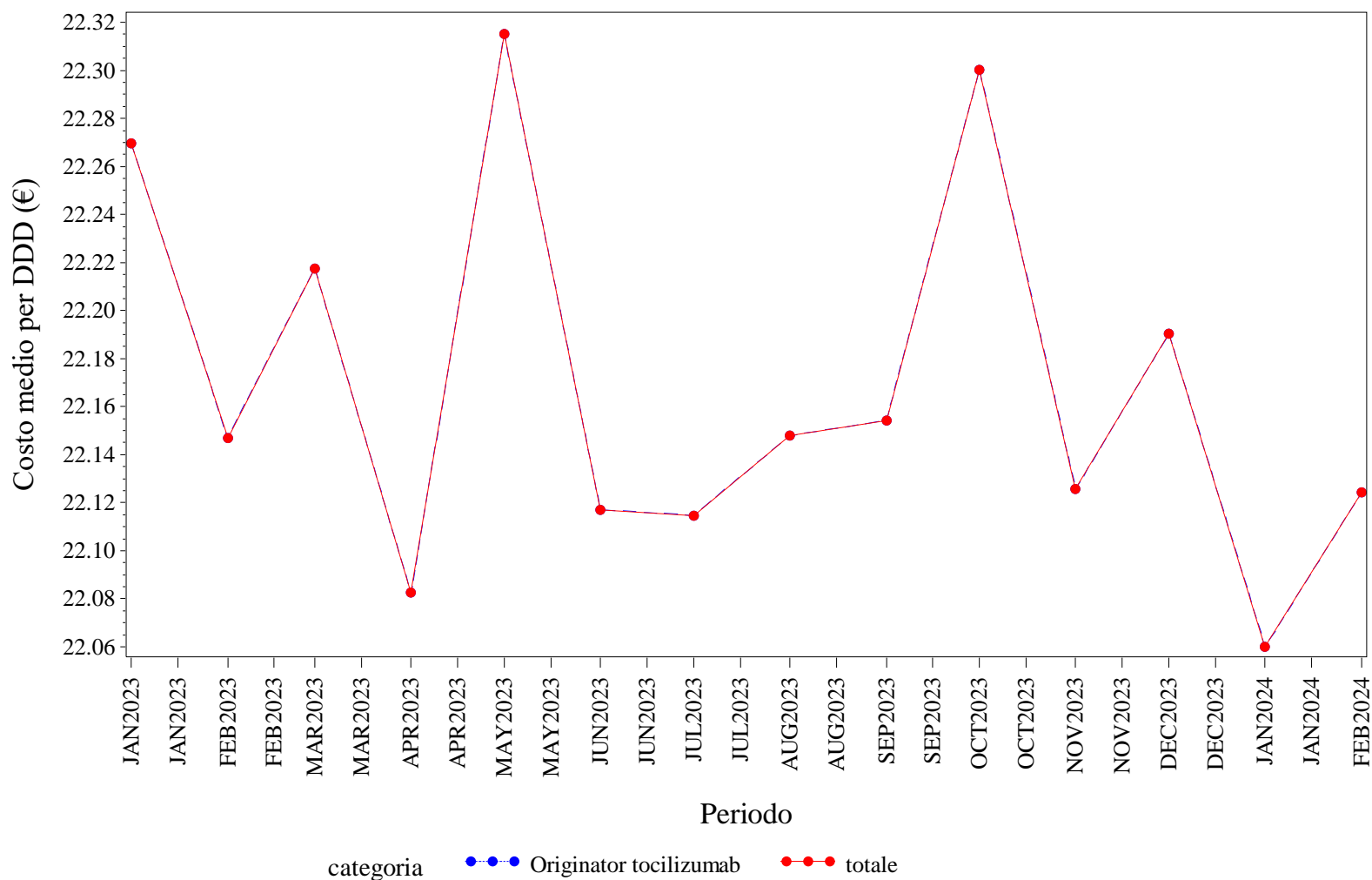

Elaborazione AIFA – Ufficio Monitoraggio della spesa farmaceutica  
Dato NSIS/Tracciabilità' aggiornato feb-2024

## EMILIA ROMAGNA. TOCILIZUMAB - Andamento mensile del costo medio per unità posologica per la categoria terapeutica (ATC IV)

(Fonte: NSIS-Tracciabilità del farmaco)

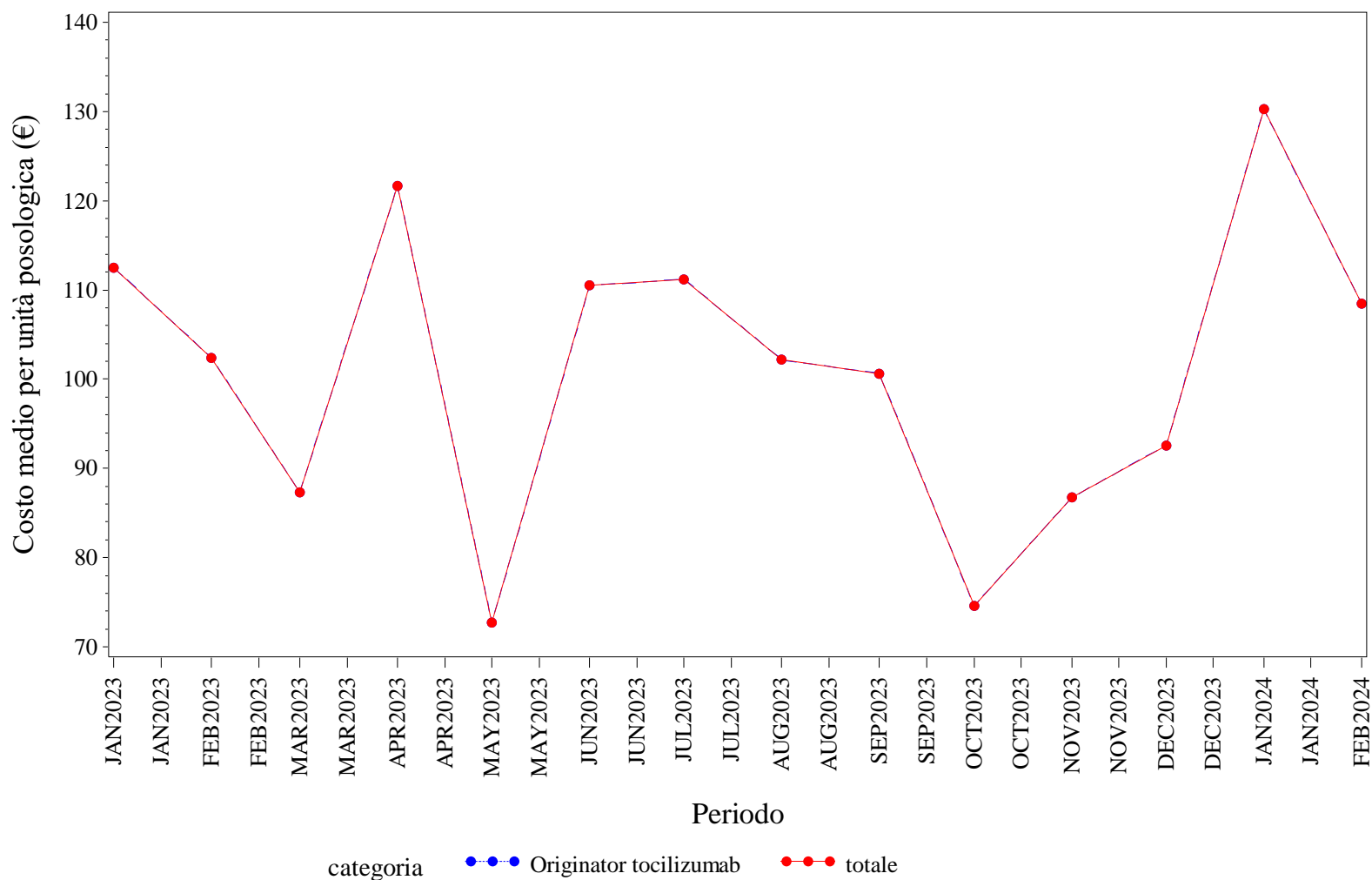

Elaborazione AIFA – Ufficio Monitoraggio della spesa farmaceutica  
 Dato NSIS/Tracciabilità' aggiornato feb-2024

## EMILIA ROMAGNA. TRASTUZUMAB - Andamento mensile del prezzo medio per confezione per la categoria terapeutica (ATC IV)

(Fonte: NSIS-Tracciabilità del farmaco)

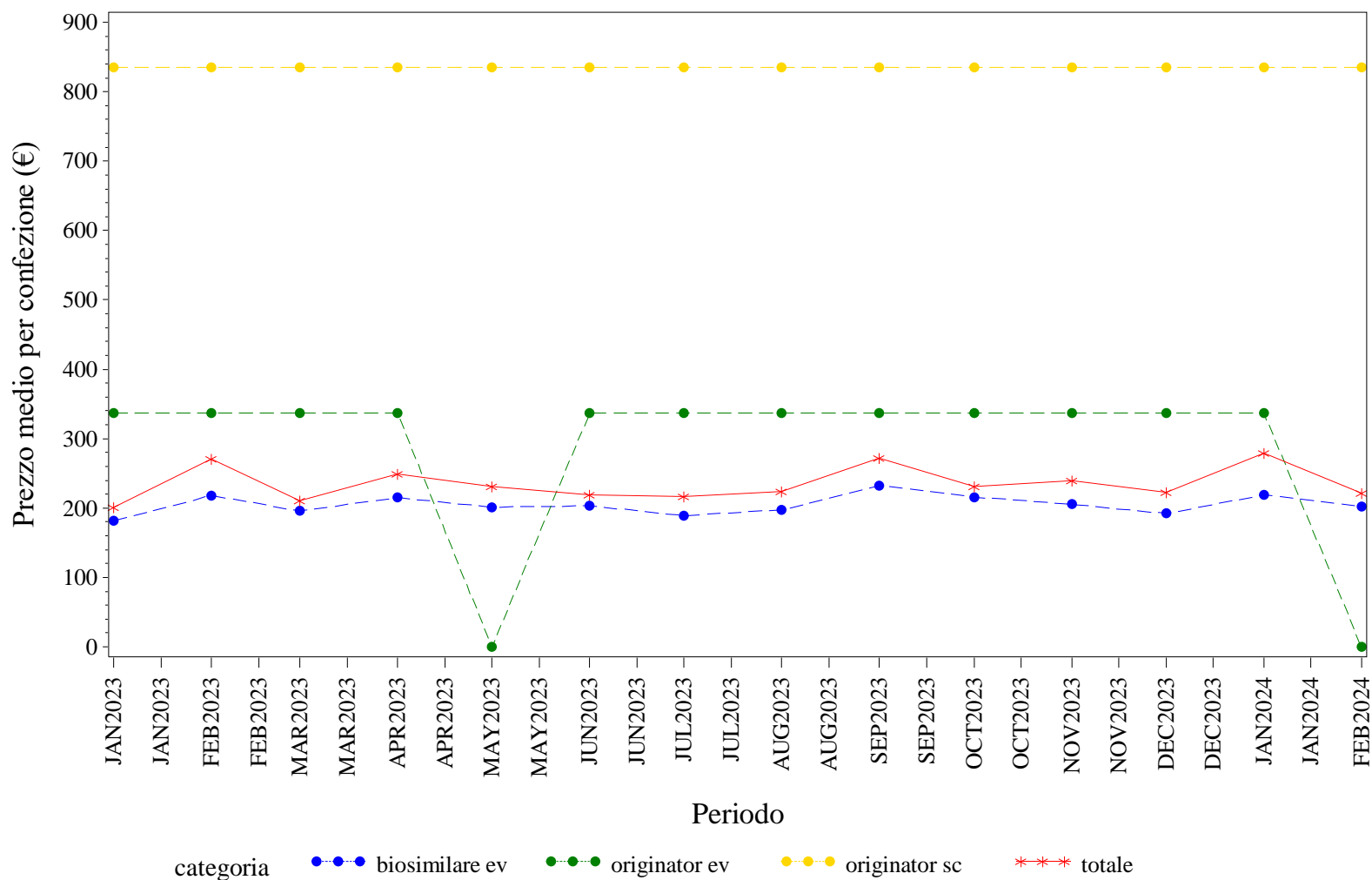

Elaborazione AIFA – Ufficio Monitoraggio della spesa farmaceutica  
 Dato NSIS/Tracciabilità' aggiornato feb-2024



## EMILIA ROMAGNA. TRASTUZUMAB - Andamento mensile del costo medio per DDD per la categoria terapeutica (ATC IV)

(Fonte: NSIS-Tracciabilità del farmaco)

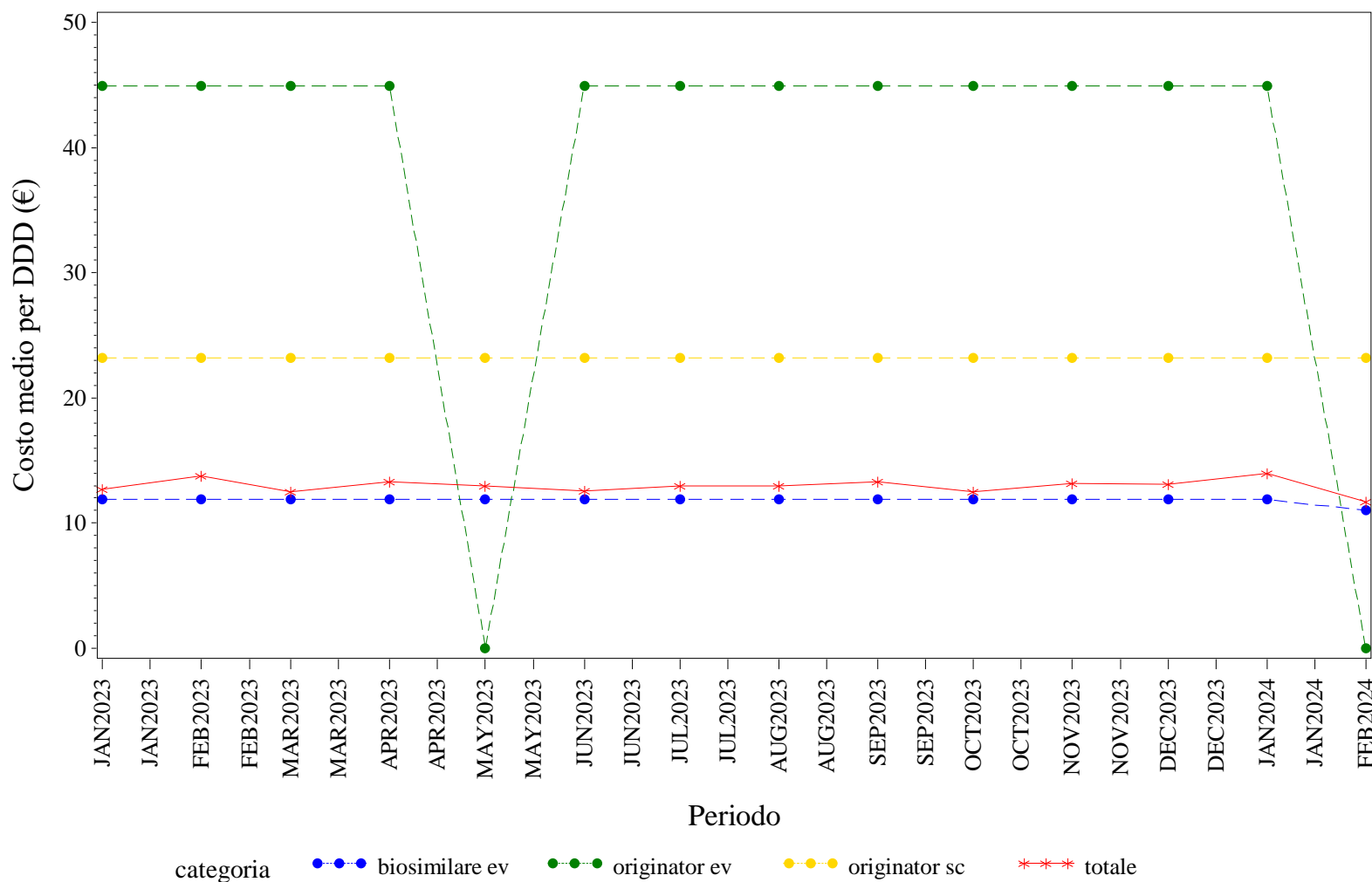

Elaborazione AIFA – Ufficio Monitoraggio della spesa farmaceutica  
 Dato NSIS/Tracciabilità' aggiornato feb-2024

EMILIA ROMAGNA. TRASTUZUMAB - Andamento mensile del costo medio per unità posologica per la categoria terapeutica (ATC IV)  
(Fonte: NSIS-Tracciabilità del farmaco)

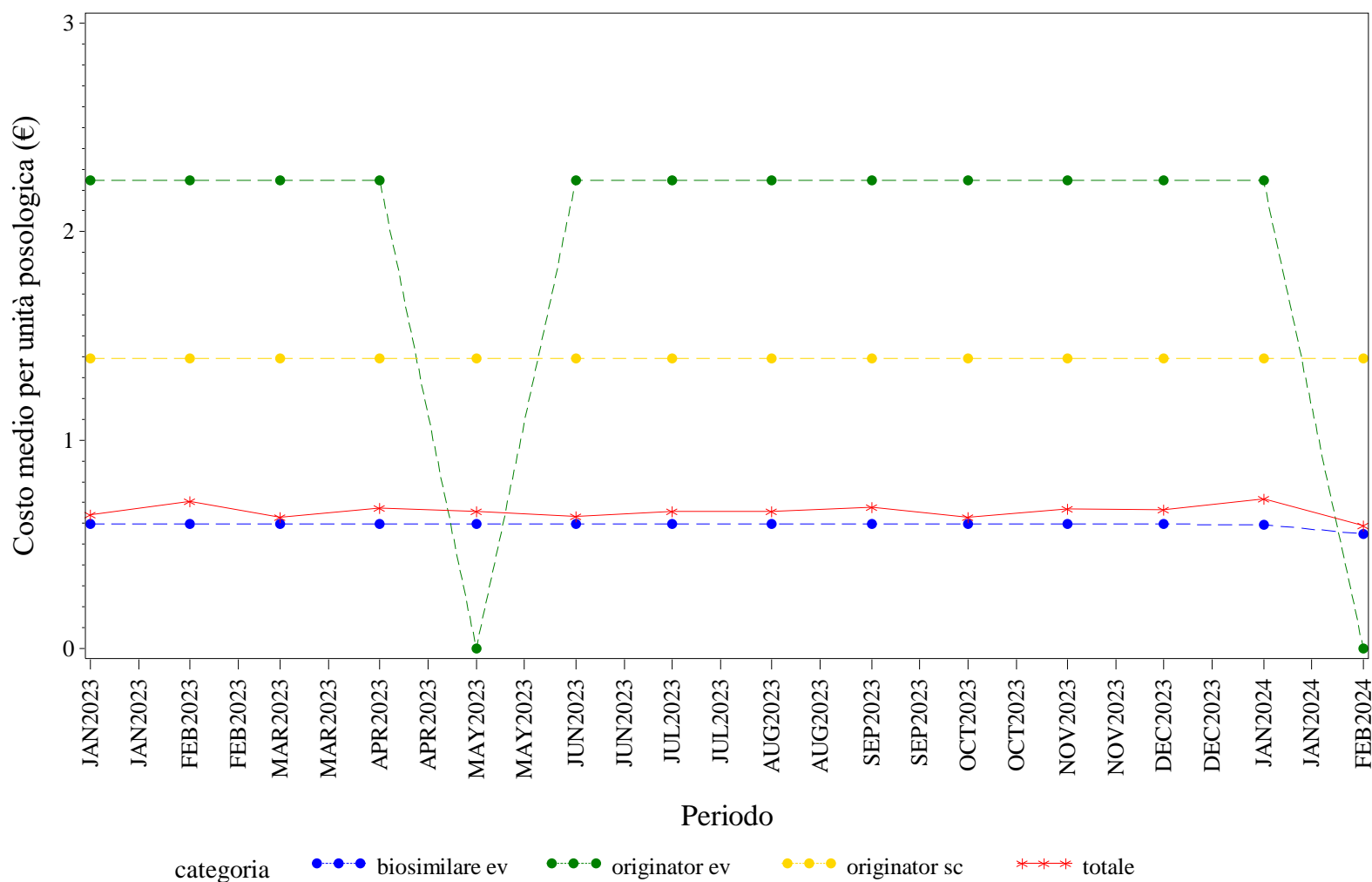

Elaborazione AIFA – Ufficio Monitoraggio della spesa farmaceutica  
Dato NSIS/Tracciabilità' aggiornato feb-2024





# **FRIULI VENEZIA GIULIA. Trend mensile del prezzo medio per confezione, DDD, unità posologica per la categoria terapeutica (ATC IV)**

FRIULI VENEZIA GIULIA. ANTI TNF-ALFA - Andamento mensile del prezzo medio per confezione per la categoria terapeutica (ATC IV)  
(Fonte: NSIS-Tracciabilità del farmaco)

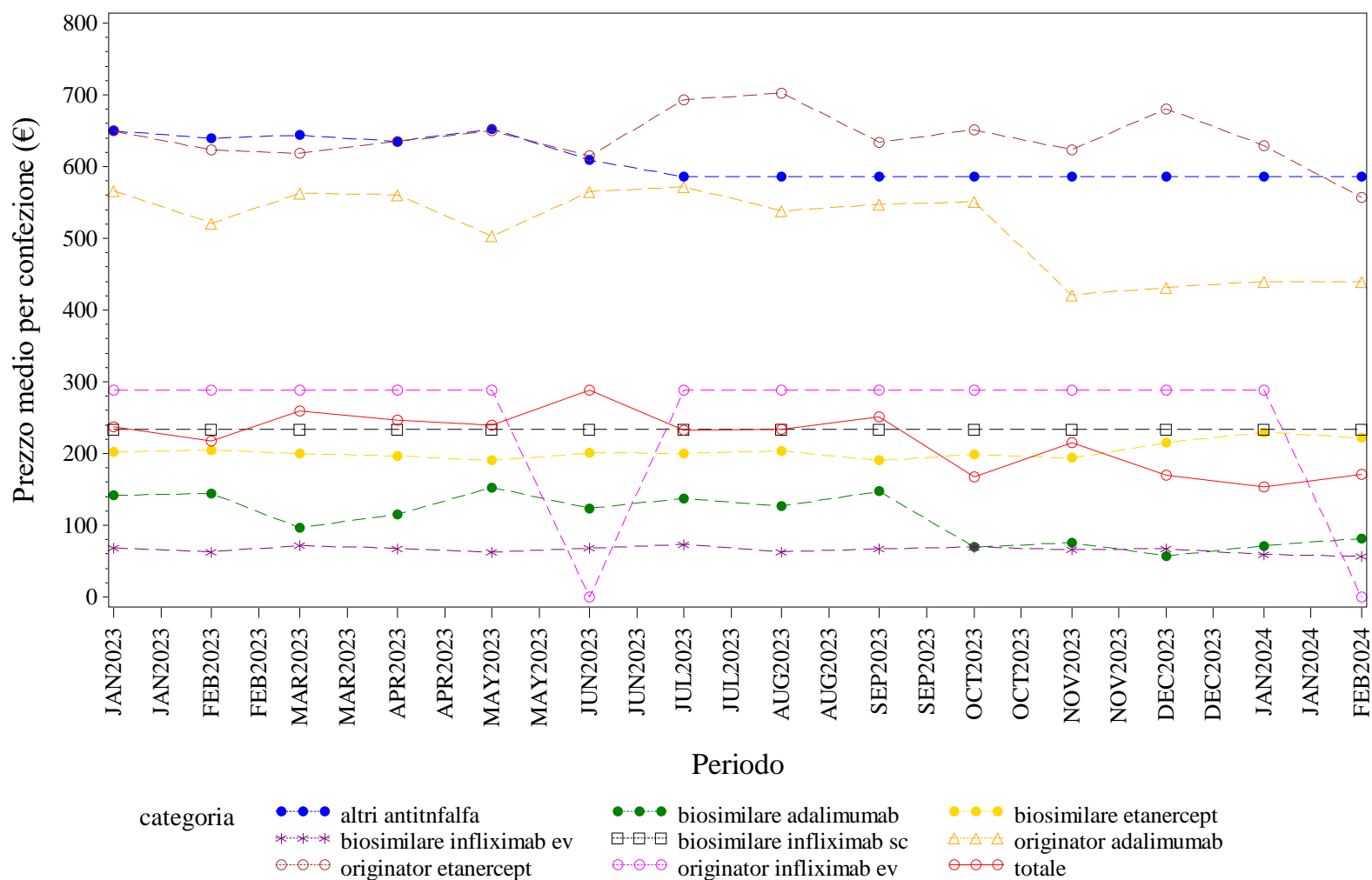

Elaborazione AIFA – Ufficio Monitoraggio della spesa farmaceutica  
Dato NSIS/Tracciabilità' aggiornato feb-2024

FRIULI VENEZIA GIULIA. ANTI TNF-ALFA - Andamento mensile del costo medio per DDD per la categoria terapeutica (ATC IV)  
(Fonte: NSIS-Tracciabilità del farmaco)

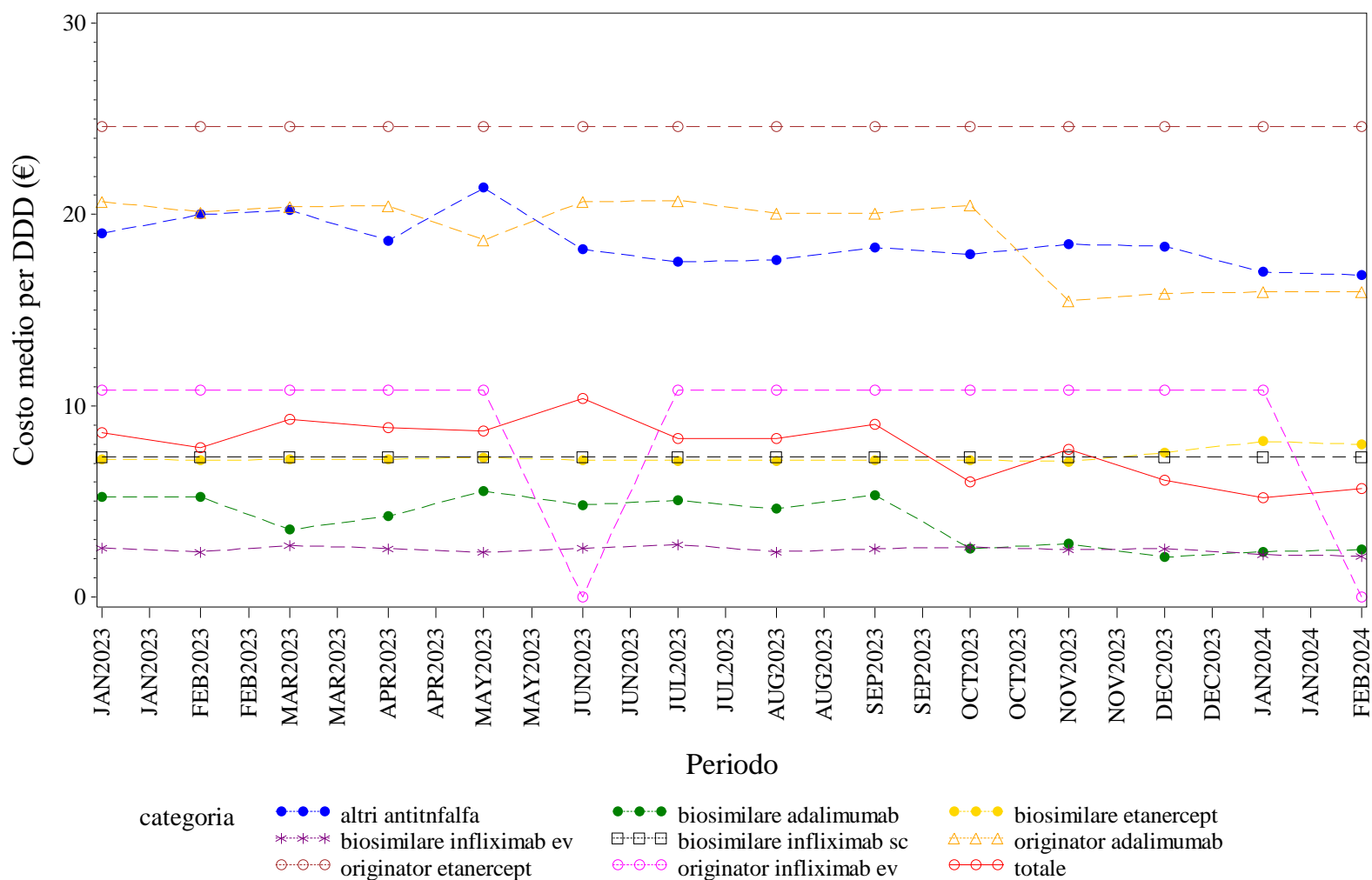

Elaborazione AIFA – Ufficio Monitoraggio della spesa farmaceutica  
Dato NSIS/Tracciabilità' aggiornato feb-2024

FRIULI VENEZIA GIULIA. ANTI TNF-ALFA - Andamento mensile del costo medio per unità posologica per la categoria terapeutica (ATC IV)  
(Fonte: NSIS-Tracciabilità del farmaco)

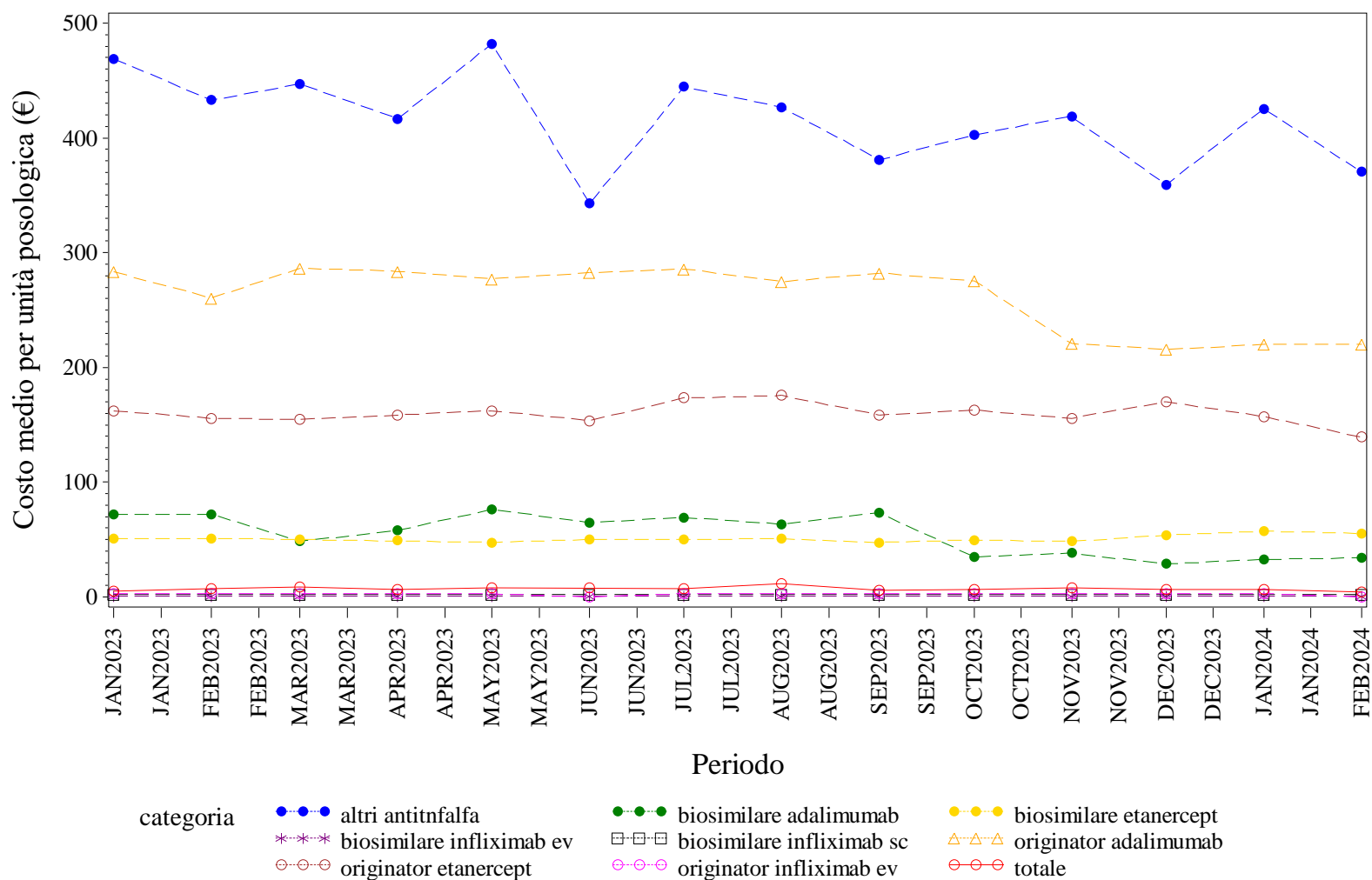

Elaborazione AIFA – Ufficio Monitoraggio della spesa farmaceutica  
Dato NSIS/Tracciabilità' aggiornato feb-2024

FRIULI VENEZIA GIULIA. BEVACIZUMAB - Andamento mensile del prezzo medio per confezione per la categoria terapeutica (ATC IV)  
(Fonte: NSIS-Tracciabilità del farmaco)

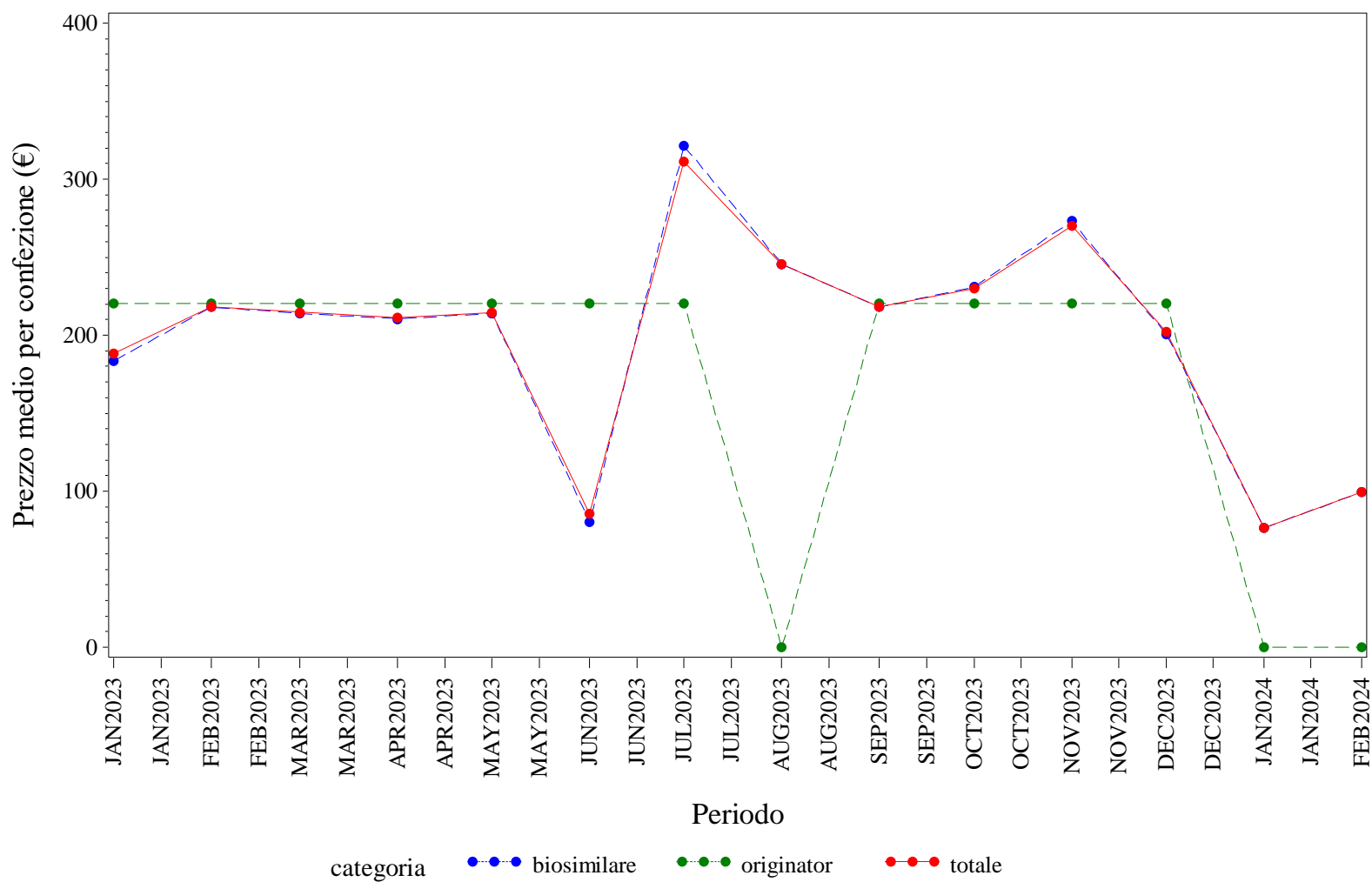

Elaborazione AIFA – Ufficio Monitoraggio della spesa farmaceutica  
Dato NSIS/Tracciabilità' aggiornato feb-2024



FRIULI VENEZIA GIULIA. BEVACIZUMAB - Andamento mensile del costo medio per DDD per la categoria terapeutica (ATC IV)  
(Fonte: NSIS-Tracciabilità del farmaco)

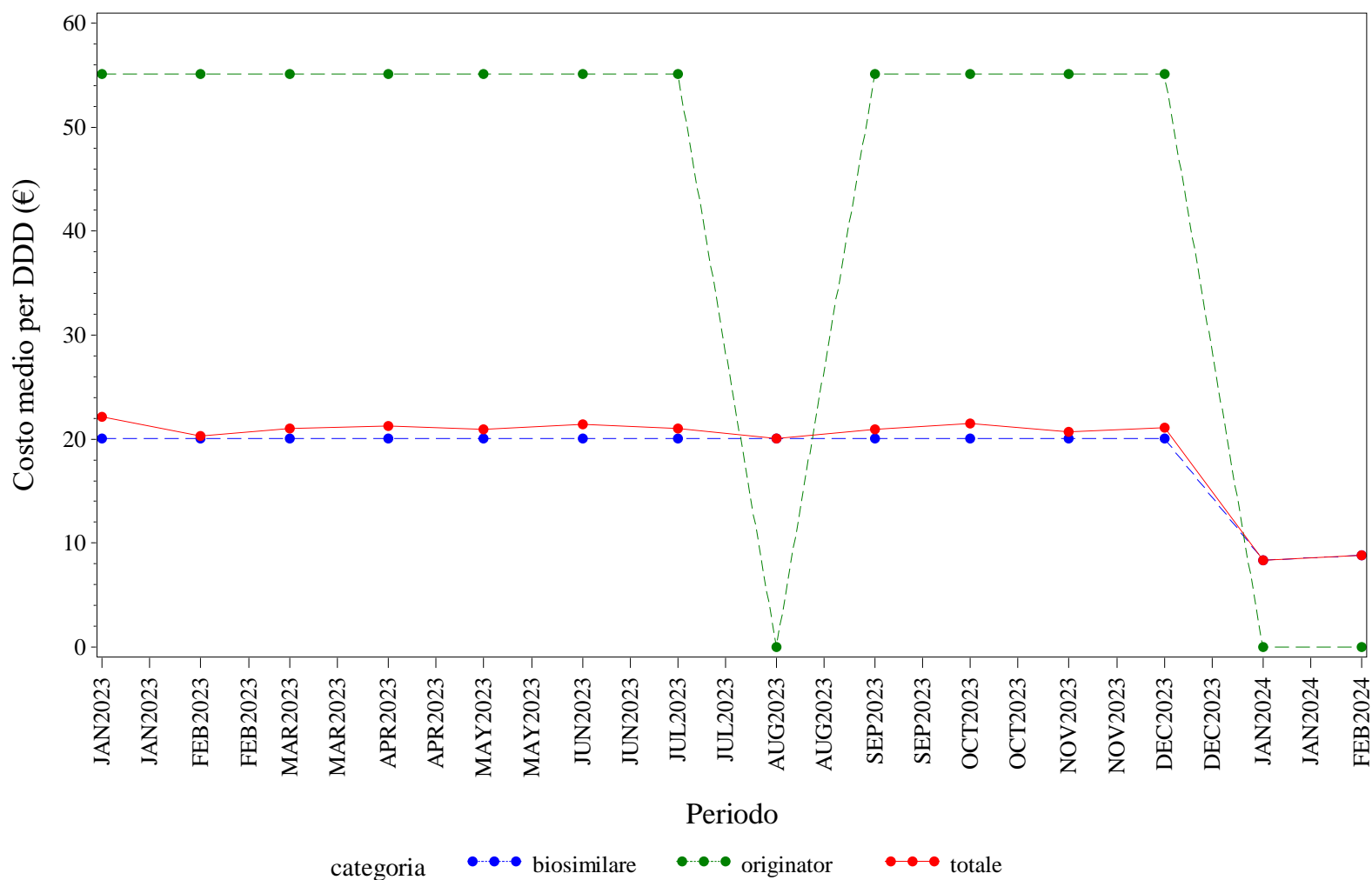

Elaborazione AIFA – Ufficio Monitoraggio della spesa farmaceutica  
Dato NSIS/Tracciabilità' aggiornato feb-2024

FRIULI VENEZIA GIULIA. BEVACIZUMAB - Andamento mensile del costo medio per unità posologica per la categoria terapeutica (ATC IV)  
(Fonte: NSIS-Tracciabilità del farmaco)

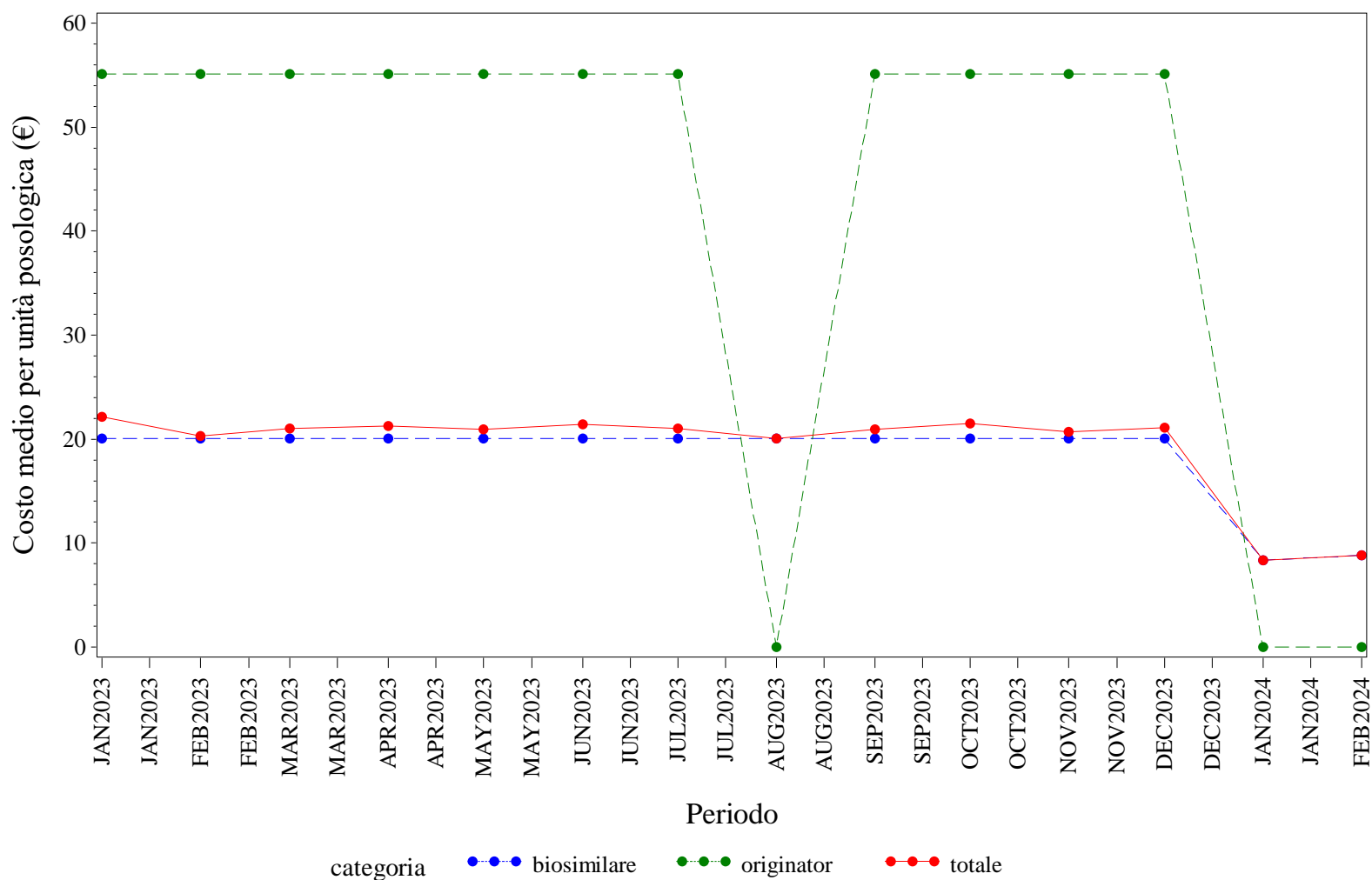

Elaborazione AIFA – Ufficio Monitoraggio della spesa farmaceutica  
Dato NSIS/Tracciabilità' aggiornato feb-2024

FRIULI VENEZIA GIULIA. ECULIZUMAB - Andamento mensile del prezzo medio per confezione per la categoria terapeutica (ATC IV)  
(Fonte: NSIS-Tracciabilità del farmaco)

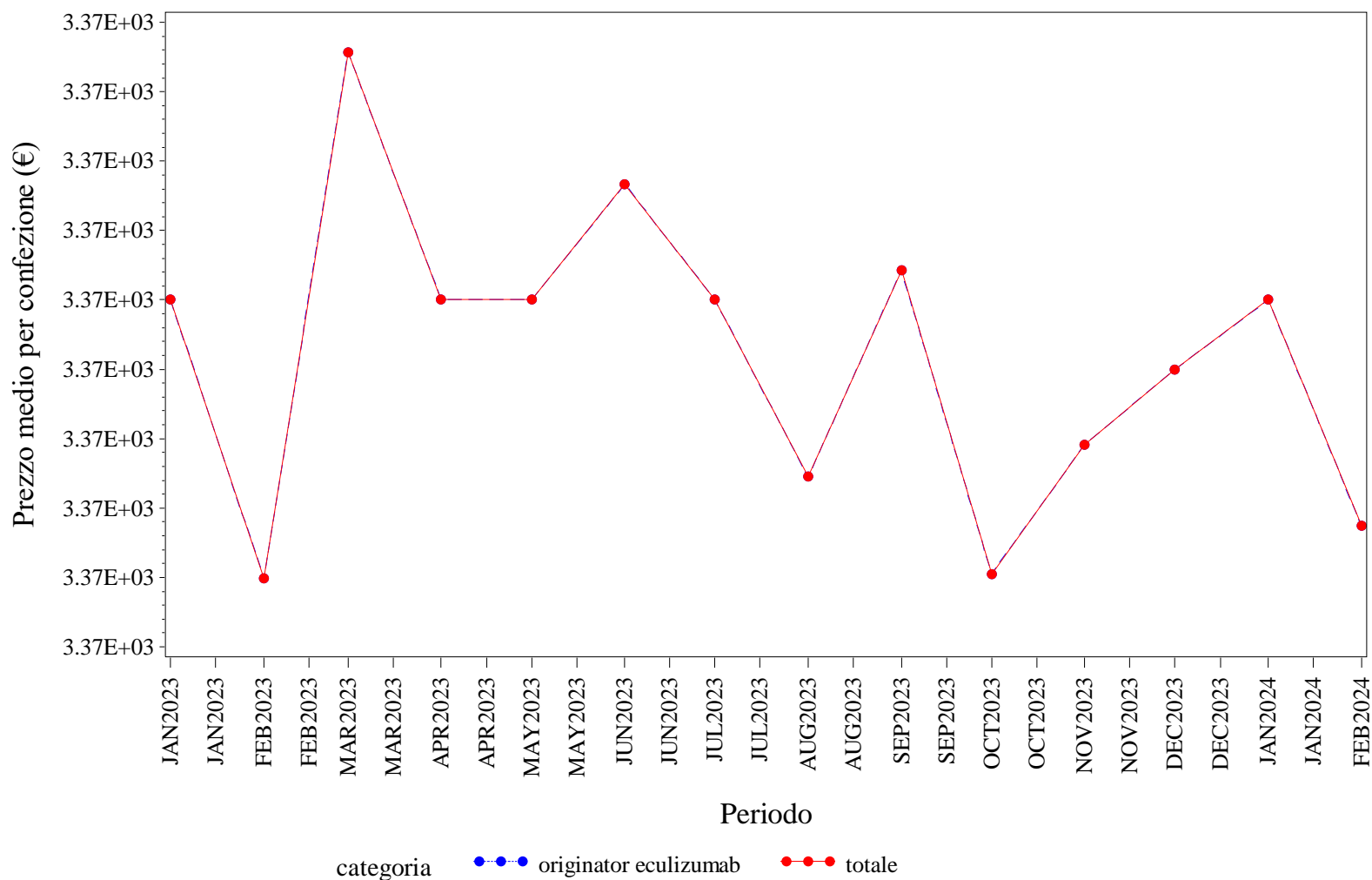

Elaborazione AIFA – Ufficio Monitoraggio della spesa farmaceutica  
Dato NSIS/Tracciabilità' aggiornato feb-2024

FRIULI VENEZIA GIULIA. ECULIZUMAB - Andamento mensile del costo medio per DDD per la categoria terapeutica (ATC IV)  
(Fonte: NSIS-Tracciabilità del farmaco)

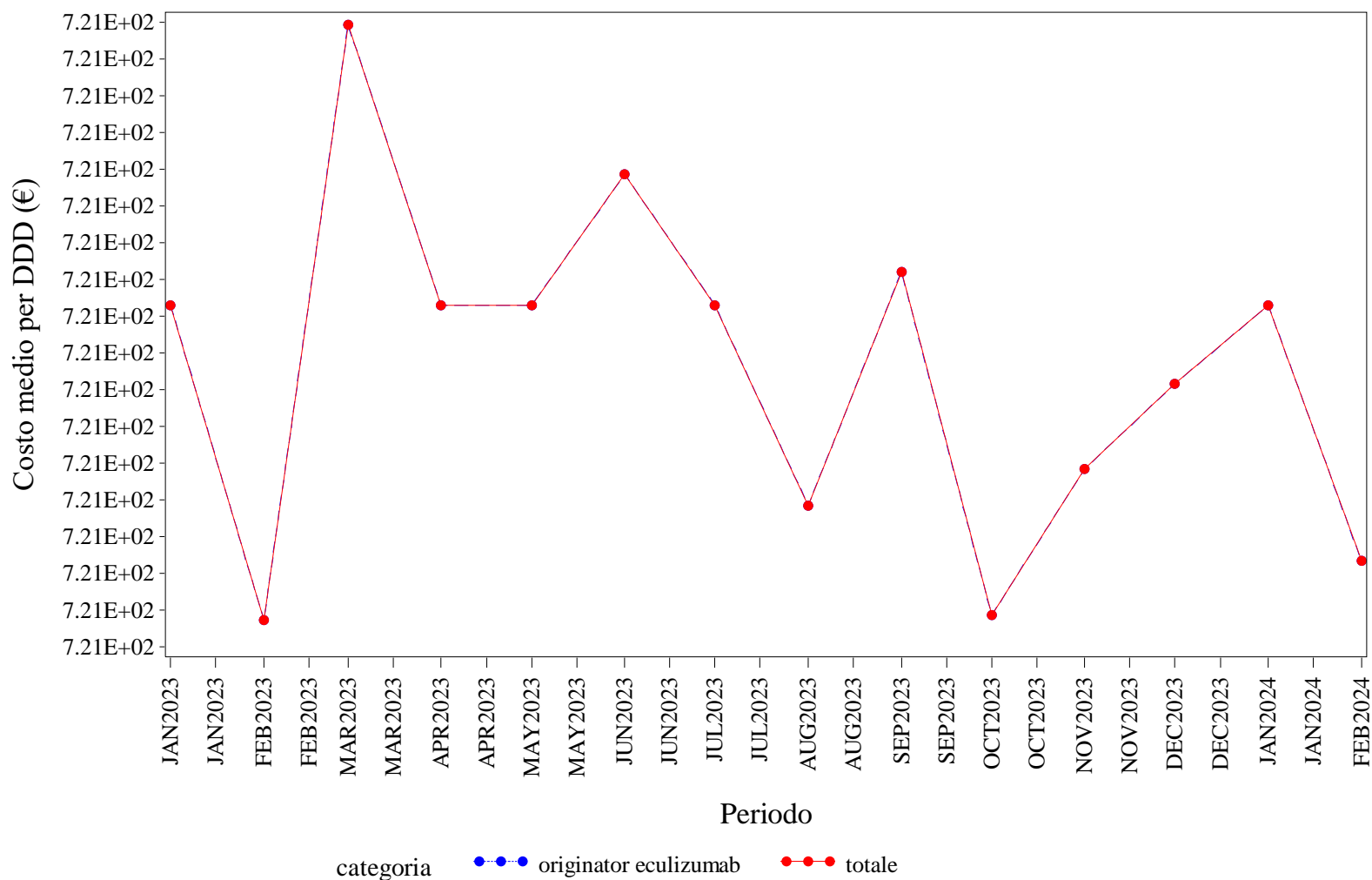

Elaborazione AIFA – Ufficio Monitoraggio della spesa farmaceutica  
Dato NSIS/Tracciabilità' aggiornato feb-2024

FRIULI VENEZIA GIULIA. ECULIZUMAB - Andamento mensile del costo medio per unità posologica per la categoria terapeutica (ATC IV)

(Fonte: NSIS-Tracciabilità del farmaco)

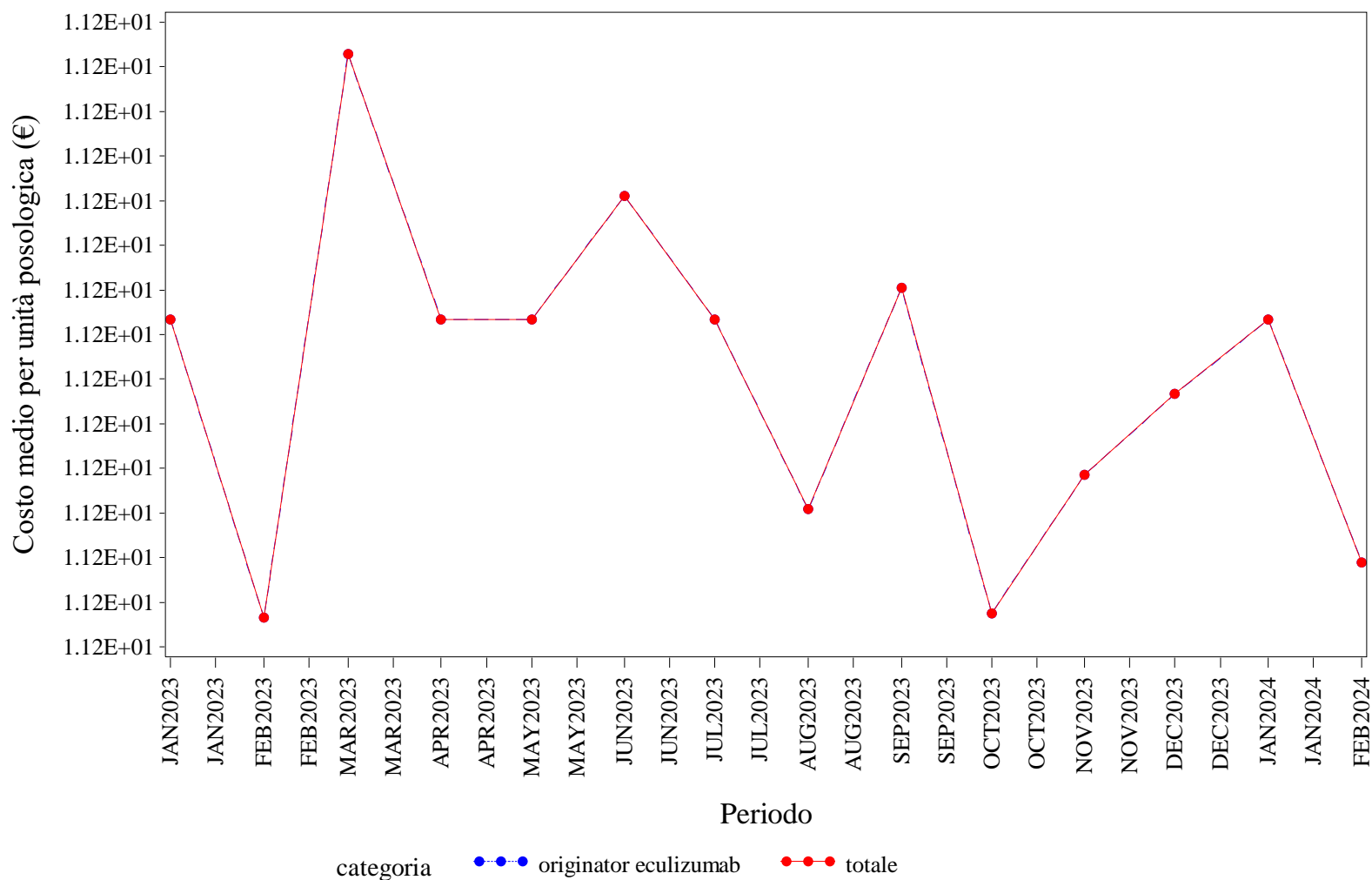

Elaborazione AIFA – Ufficio Monitoraggio della spesa farmaceutica  
 Dato NSIS/Tracciabilità' aggiornato feb-2024

FRIULI VENEZIA GIULIA. EPARINE A BASSO PESO MOLECOLARE - Andamento mensile del prezzo medio per confezione per la categoria terapeutica (ATC IV)  
(Fonte: NSIS-Tracciabilità del farmaco)

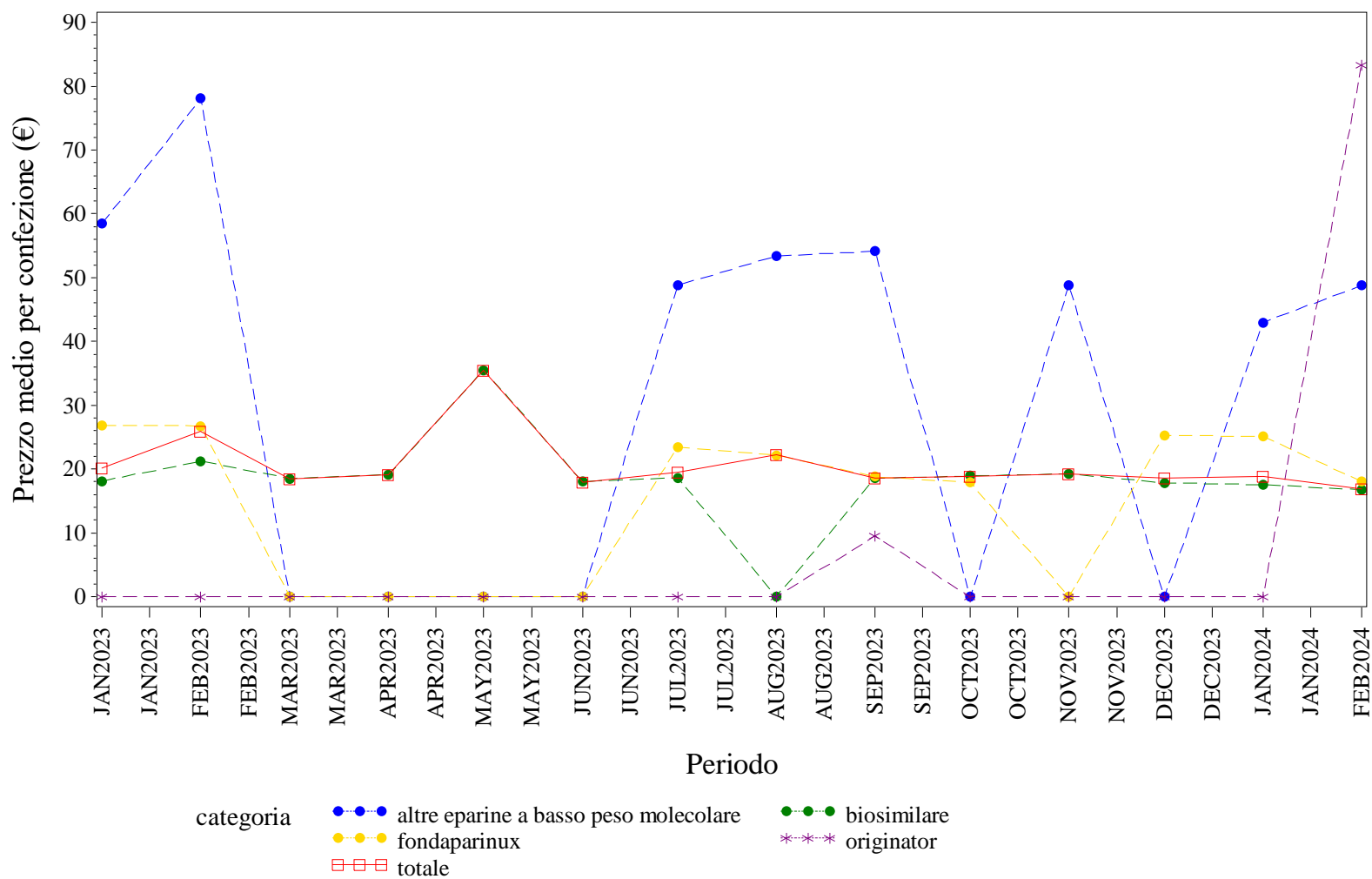

Elaborazione AIFA – Ufficio Monitoraggio della spesa farmaceutica  
Dato NSIS/Tracciabilità' aggiornato feb-2024

FRIULI VENEZIA GIULIA. EPARINE A BASSO PESO MOLECOLARE - Andamento mensile del costo medio per DDD per la categoria terapeutica (ATC IV)  
(Fonte: NSIS-Tracciabilità del farmaco)

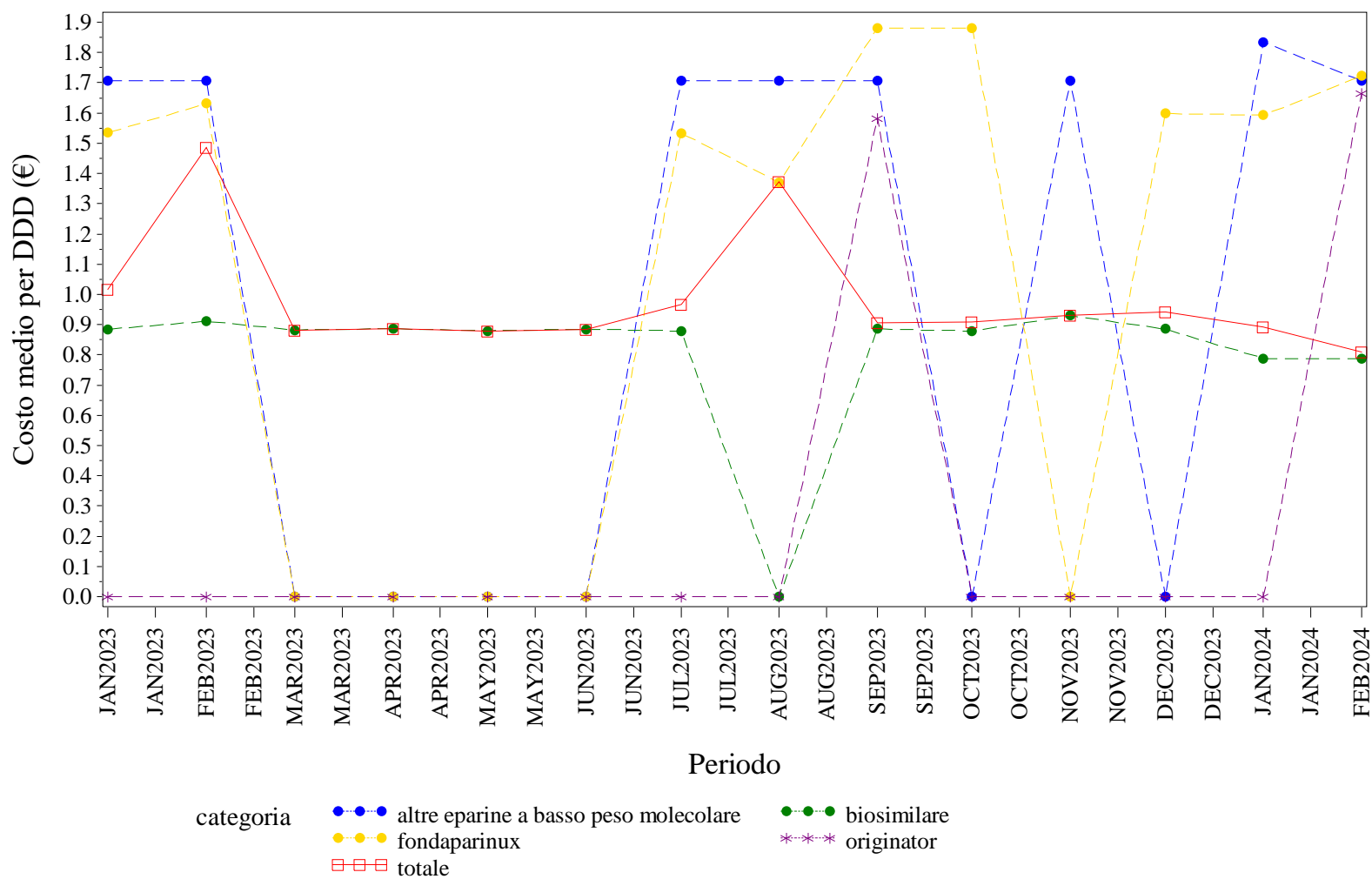

Elaborazione AIFA – Ufficio Monitoraggio della spesa farmaceutica  
Dato NSIS/Tracciabilità' aggiornato feb-2024

FRIULI VENEZIA GIULIA. EPARINE A BASSO PESO MOLECOLARE - Andamento mensile del costo medio per unità posologica per la categoria terapeutica (ATC IV)  
(Fonte: NSIS-Tracciabilità del farmaco)

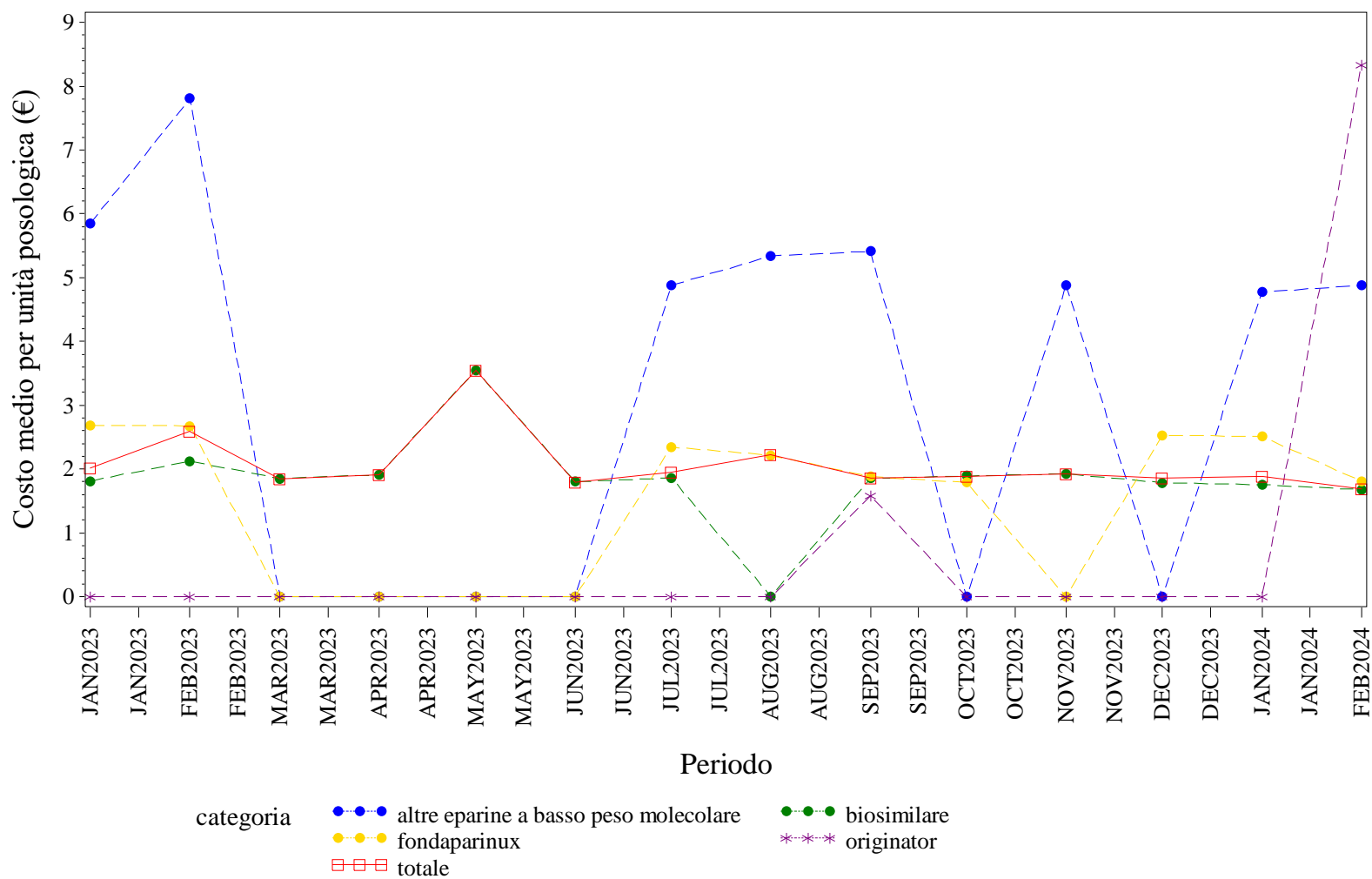

Elaborazione AIFA – Ufficio Monitoraggio della spesa farmaceutica  
Dato NSIS/Tracciabilità' aggiornato feb-2024



FRIULI VENEZIA GIULIA. EPOETINE - Andamento mensile del prezzo medio per confezione per la categoria terapeutica (ATC IV)  
(Fonte: NSIS-Tracciabilità del farmaco)

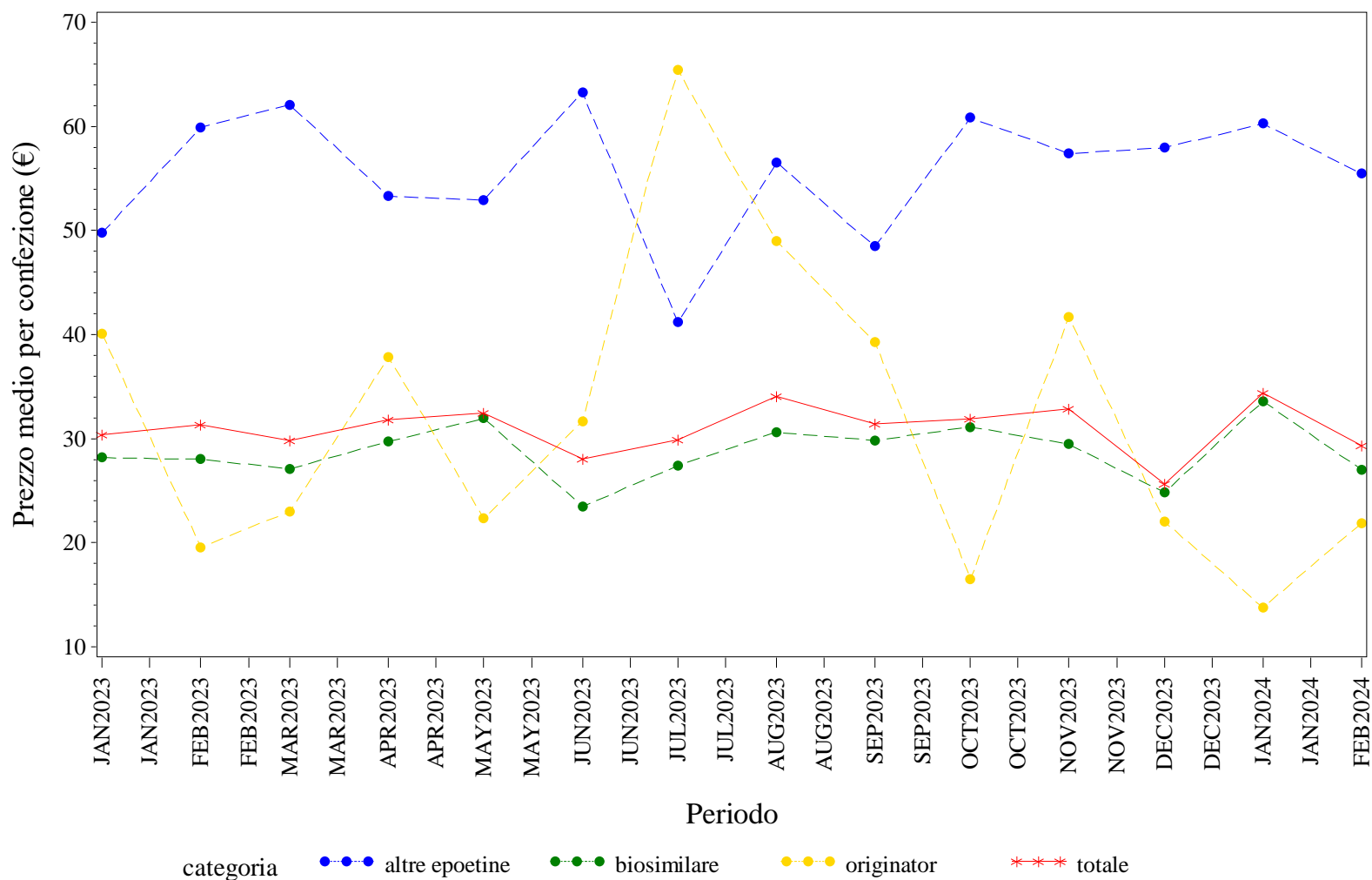

Elaborazione AIFA – Ufficio Monitoraggio della spesa farmaceutica  
Dato NSIS/Tracciabilità' aggiornato feb-2024

FRIULI VENEZIA GIULIA. EPOETINE - Andamento mensile del costo medio per DDD per la categoria terapeutica (ATC IV)

(Fonte: NSIS-Tracciabilità del farmaco)

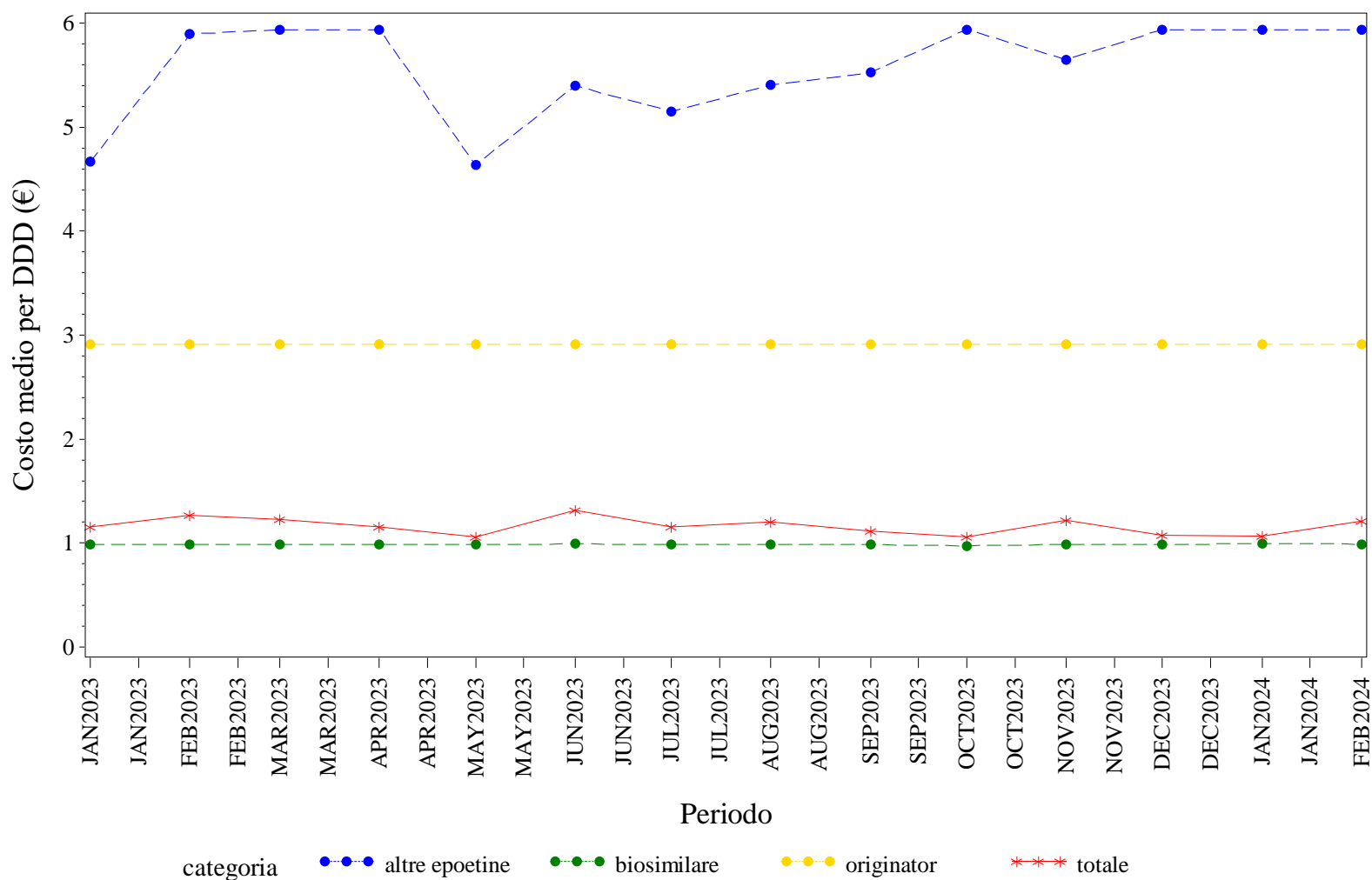

Elaborazione AIFA – Ufficio Monitoraggio della spesa farmaceutica  
 Dato NSIS/Tracciabilità' aggiornato feb-2024

FRIULI VENEZIA GIULIA. EPOETINE - Andamento mensile del costo medio per unità posologica per la categoria terapeutica (ATC IV)  
(Fonte: NSIS-Tracciabilità del farmaco)

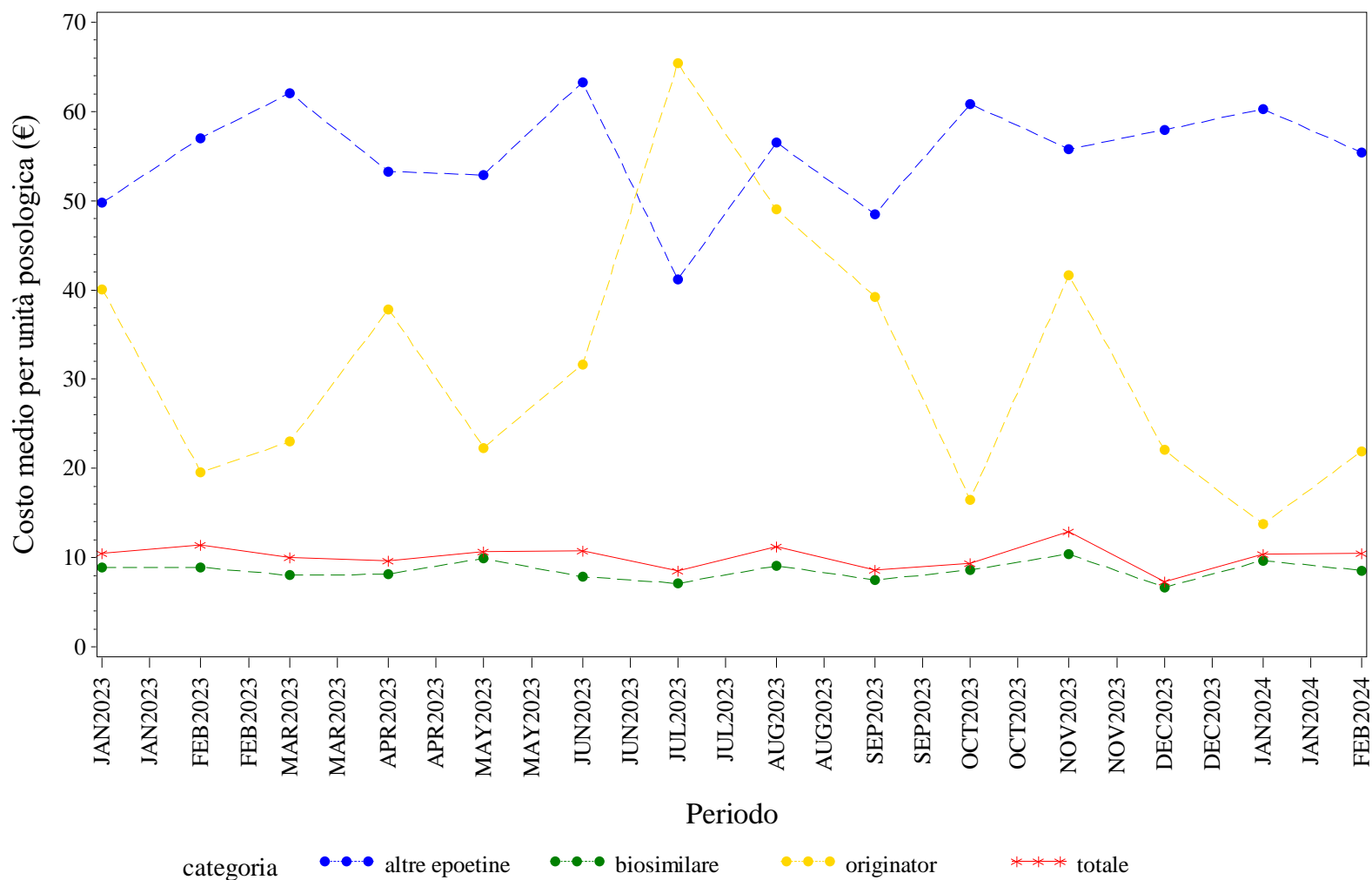

Elaborazione AIFA – Ufficio Monitoraggio della spesa farmaceutica  
Dato NSIS/Tracciabilità' aggiornato feb-2024

FRIULI VENEZIA GIULIA. FATTORI DELLA CRESCITA - Andamento mensile del prezzo medio per confezione per la categoria terapeutica (ATC IV)  
(Fonte: NSIS-Tracciabilità del farmaco)

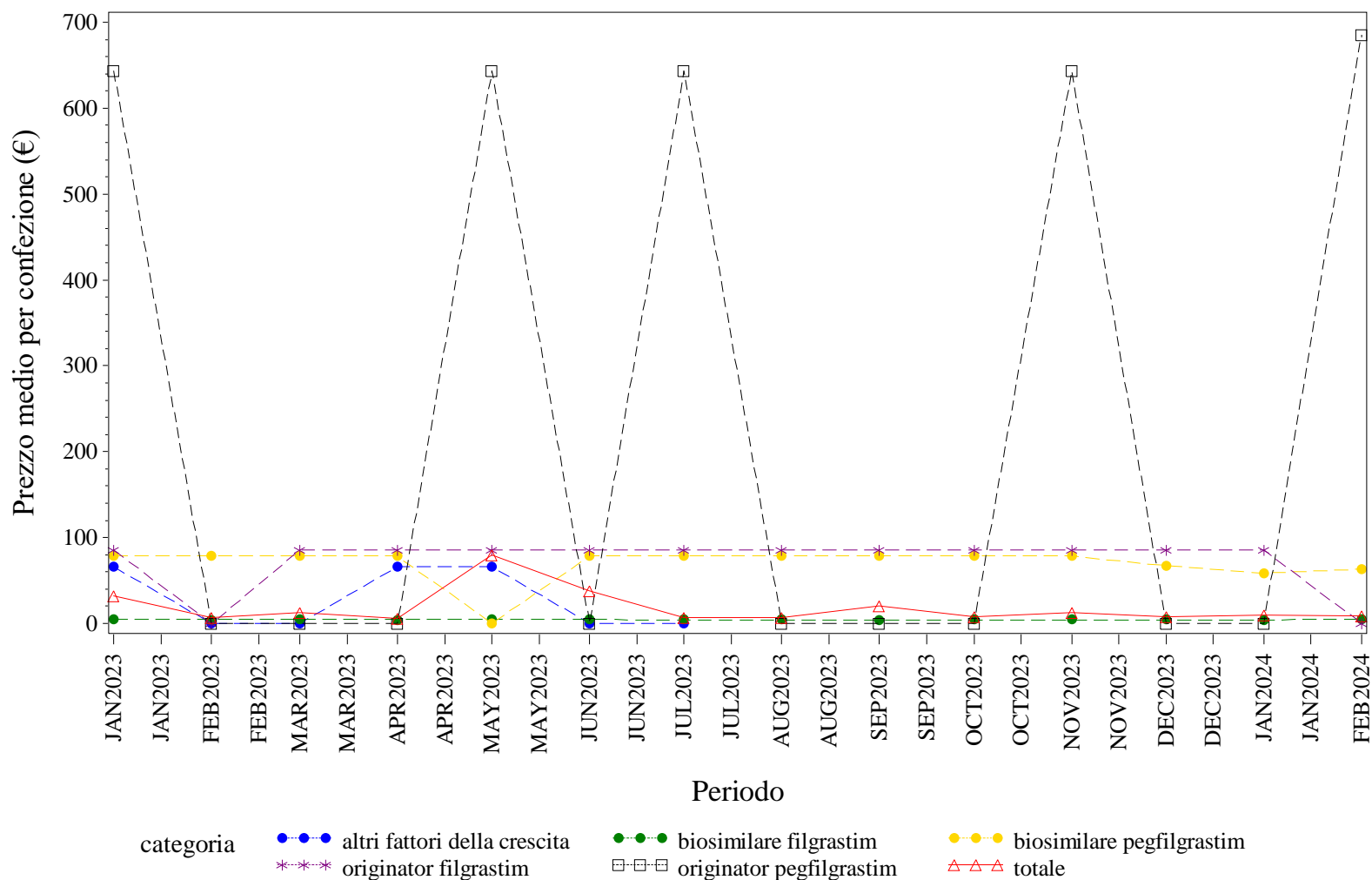

Elaborazione AIFA – Ufficio Monitoraggio della spesa farmaceutica  
Dato NSIS/Tracciabilità' aggiornato feb-2024

FRIULI VENEZIA GIULIA. FATTORI DELLA CRESCITA - Andamento mensile del costo medio per DDD per la categoria terapeutica (ATC IV)  
(Fonte: NSIS-Tracciabilità del farmaco)

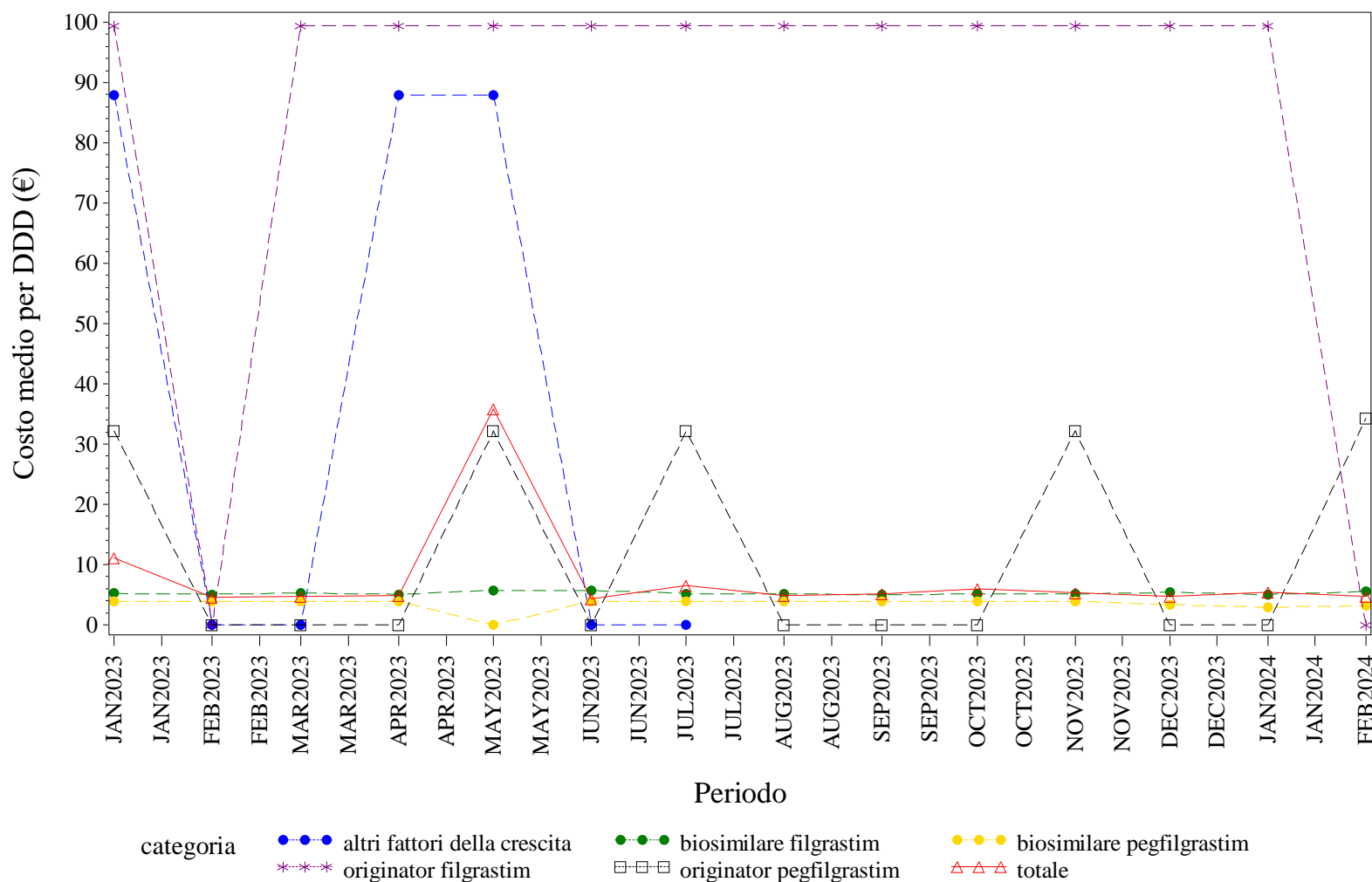

Elaborazione AIFA – Ufficio Monitoraggio della spesa farmaceutica  
Dato NSIS/Tracciabilità' aggiornato feb-2024

FRIULI VENEZIA GIULIA. FATTORI DELLA CRESCITA - Andamento mensile del costo medio per unità posologica per la categoria terapeutica (ATC IV)  
(Fonte: NSIS-Tracciabilità del farmaco)

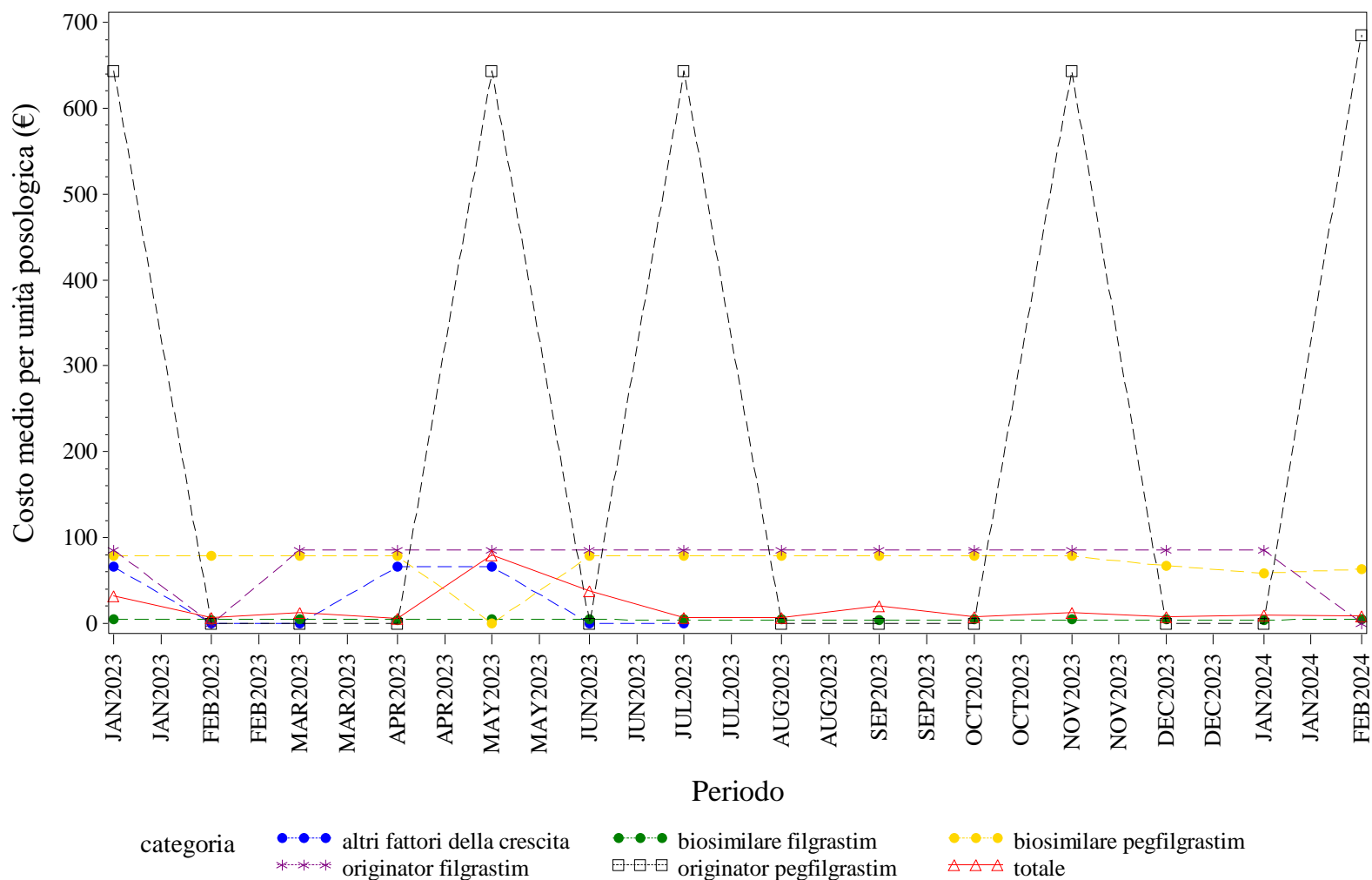

Elaborazione AIFA – Ufficio Monitoraggio della spesa farmaceutica  
Dato NSIS/Tracciabilità' aggiornato feb-2024

FRIULI VENEZIA GIULIA. FOLLITROPINE - Andamento mensile del prezzo medio per confezione per la categoria terapeutica (ATC IV)  
(Fonte: NSIS-Tracciabilità del farmaco)

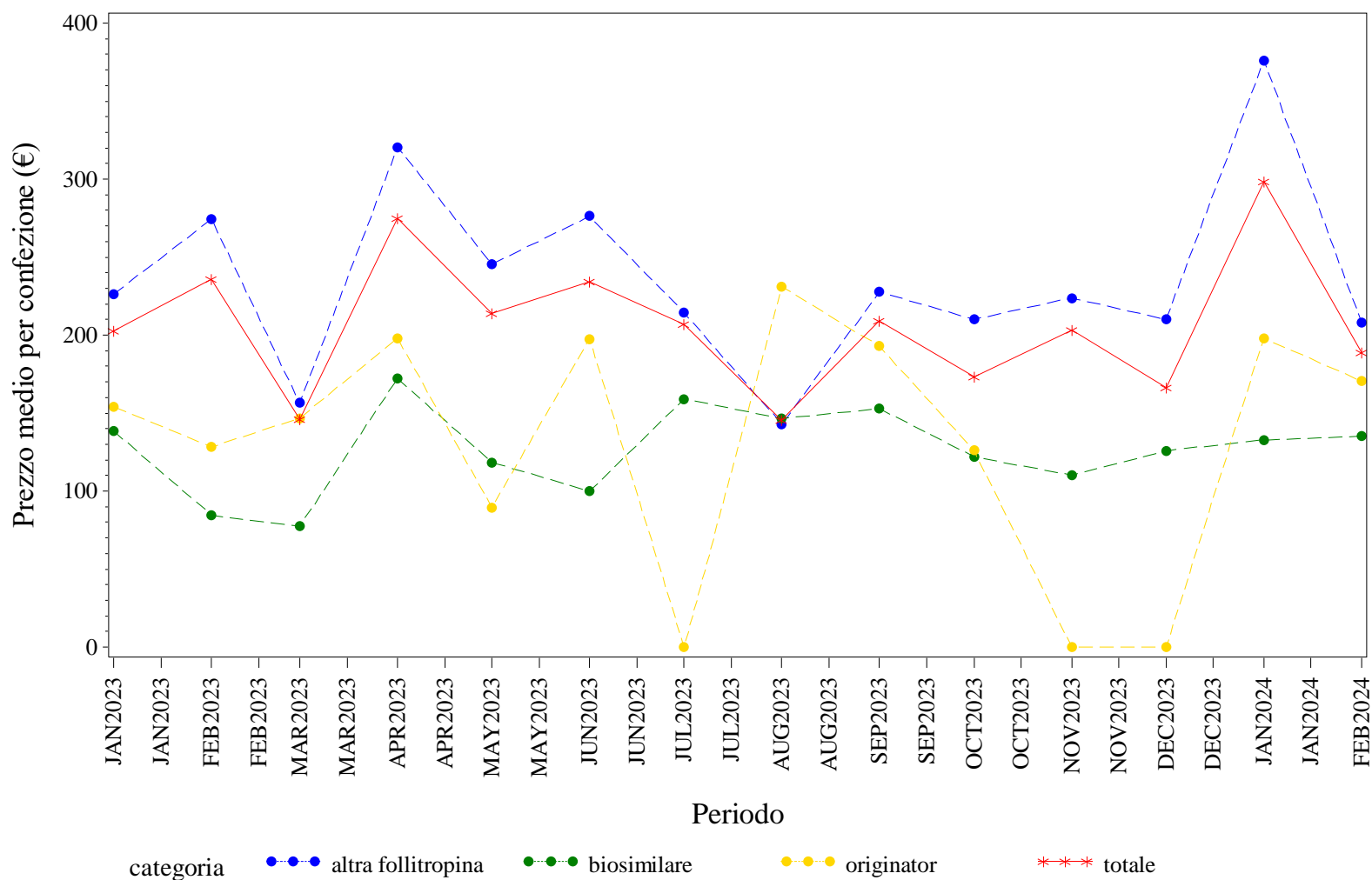

Elaborazione AIFA – Ufficio Monitoraggio della spesa farmaceutica  
Dato NSIS/Tracciabilità' aggiornato feb-2024

FRIULI VENEZIA GIULIA. FOLLITROPINE - Andamento mensile del costo medio per DDD per la categoria terapeutica (ATC IV)  
(Fonte: NSIS-Tracciabilità del farmaco)

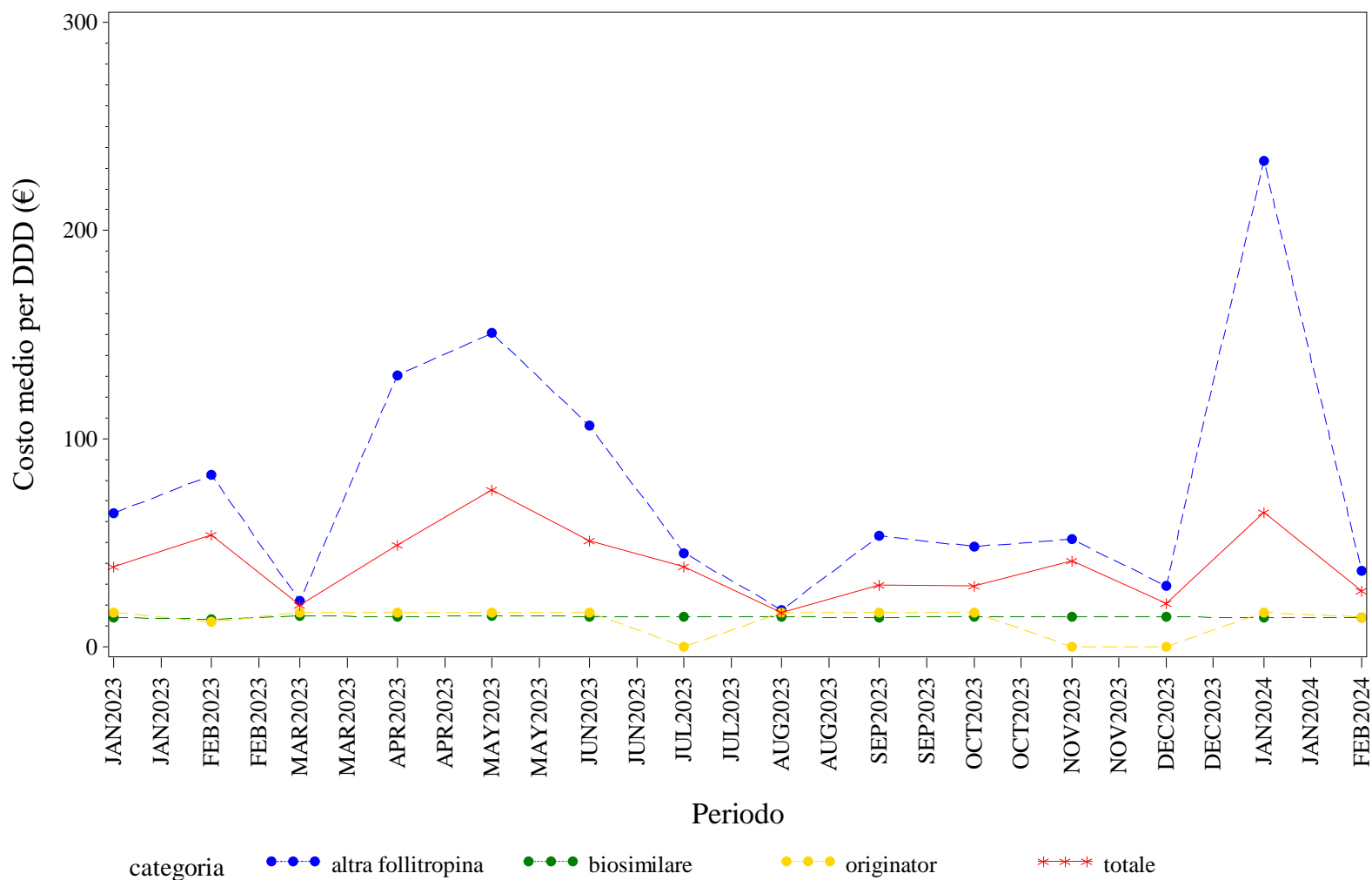

Elaborazione AIFA – Ufficio Monitoraggio della spesa farmaceutica  
Dato NSIS/Tracciabilità' aggiornato feb-2024



FRIULI VENEZIA GIULIA. FOLLITROPINE - Andamento mensile del costo medio per unità posologica per la categoria terapeutica (ATC IV)  
(Fonte: NSIS-Tracciabilità del farmaco)

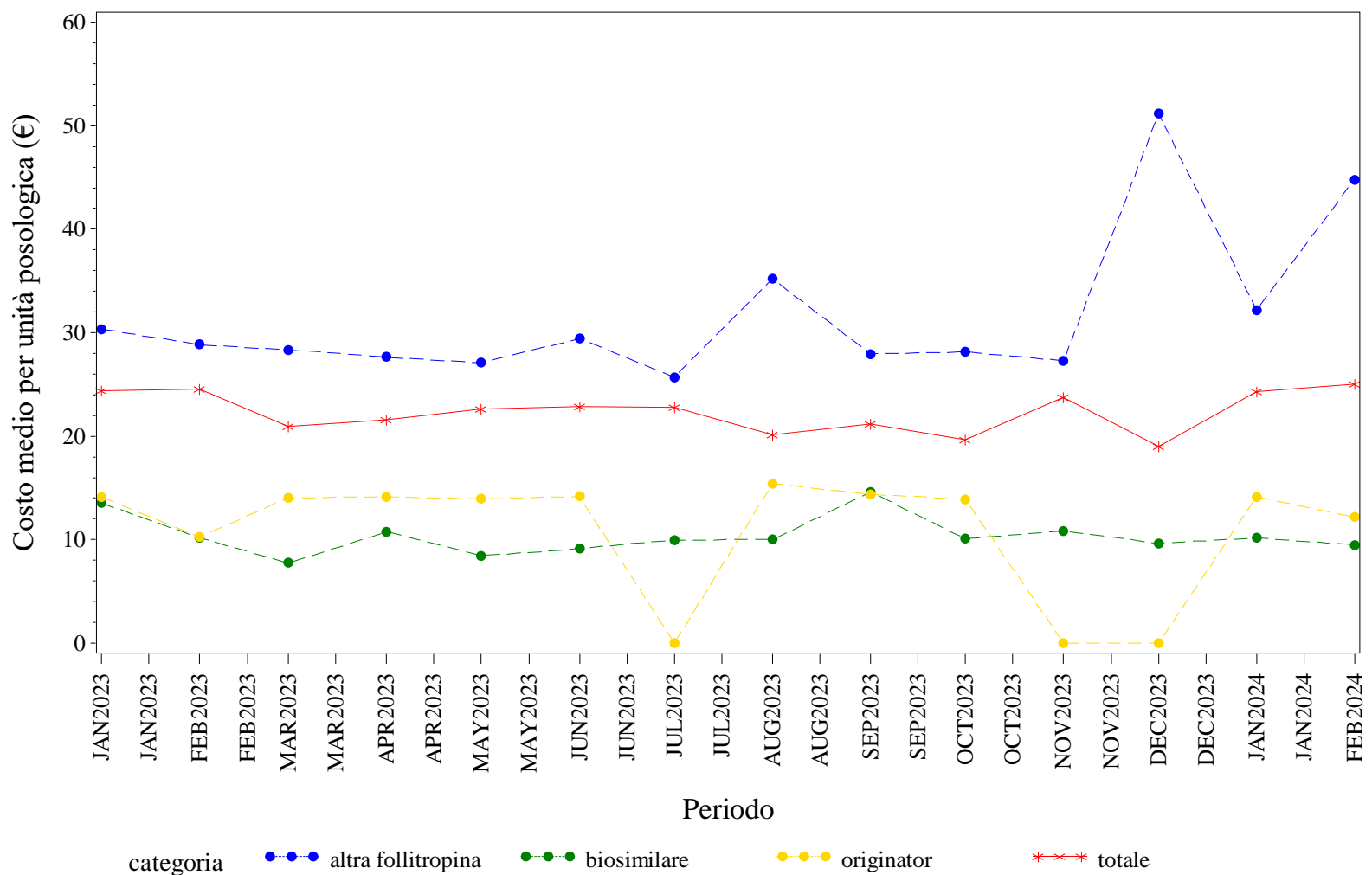

Elaborazione AIFA – Ufficio Monitoraggio della spesa farmaceutica  
Dato NSIS/Tracciabilità' aggiornato feb-2024

FRIULI VENEZIA GIULIA. INSULINE COMBinate (LONG/INTERMEDIATE CON FAST) - Andamento mensile del prezzo medio per confezione per la categoria terapeutica (ATC IV)  
(Fonte: NSIS-Tracciabilità del farmaco)

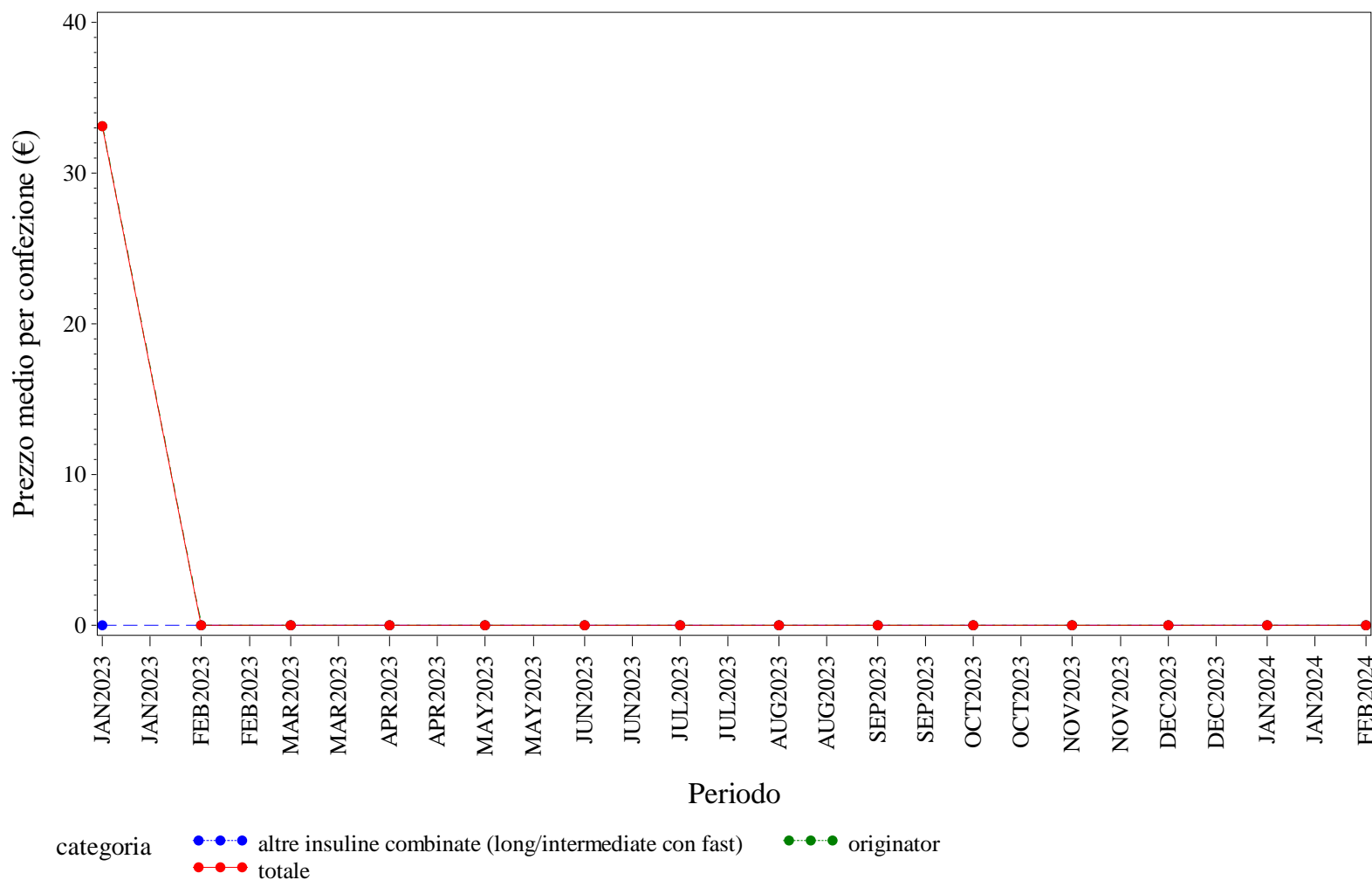

Elaborazione AIFA – Ufficio Monitoraggio della spesa farmaceutica  
Dato NSIS/Tracciabilità' aggiornato feb-2024

FRIULI VENEZIA GIULIA. INSULINE COMBinate (LONG/INTERMEDIATE CON FAST) - Andamento mensile del costo medio per DDD per la categoria terapeutica (ATC IV)

(Fonte: NSIS-Tracciabilità del farmaco)

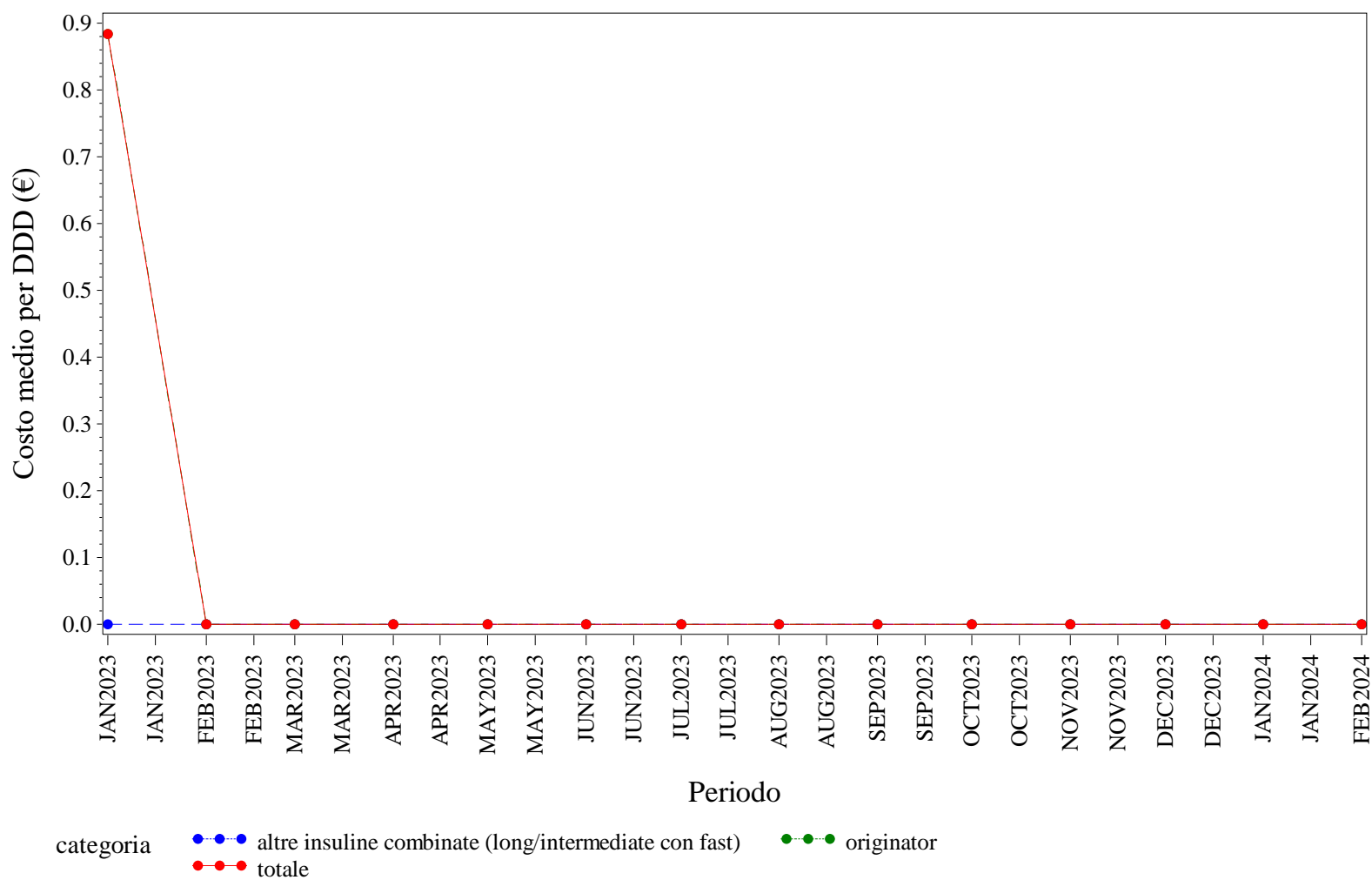

Elaborazione AIFA – Ufficio Monitoraggio della spesa farmaceutica  
 Dato NSIS/Tracciabilità' aggiornato feb-2024

FRIULI VENEZIA GIULIA. INSULINE COMBinate (LONG/INTERMEDIATE CON FAST) - Andamento mensile del costo medio per unità posologica per la categoria terapeutica (ATC IV)  
(Fonte: NSIS-Tracciabilità del farmaco)

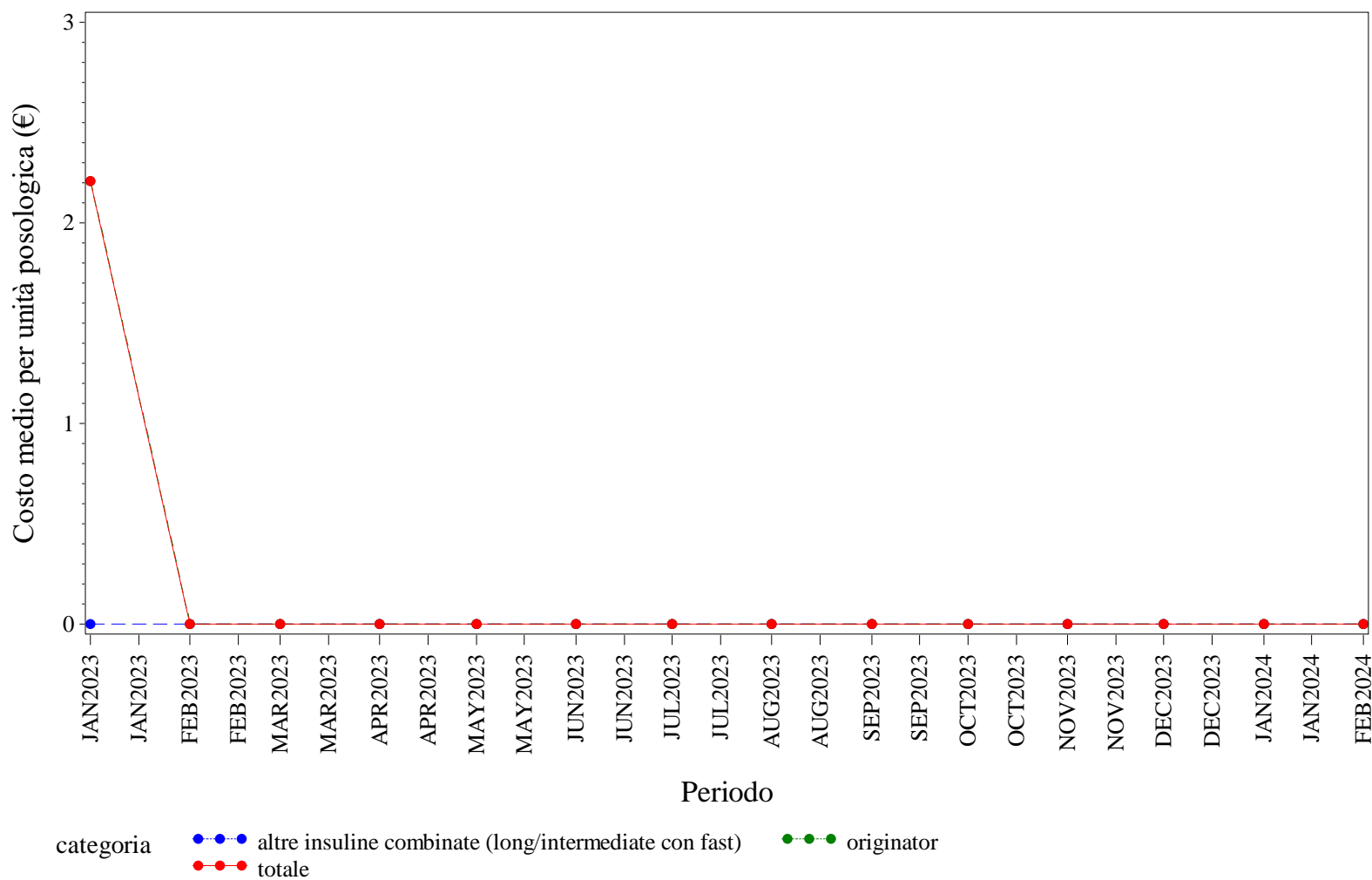

Elaborazione AIFA – Ufficio Monitoraggio della spesa farmaceutica  
Dato NSIS/Tracciabilità' aggiornato feb-2024

FRIULI VENEZIA GIULIA. INSULINE FAST ACTING - Andamento mensile del prezzo medio per confezione per la categoria terapeutica (ATC IV)  
(Fonte: NSIS-Tracciabilità del farmaco)

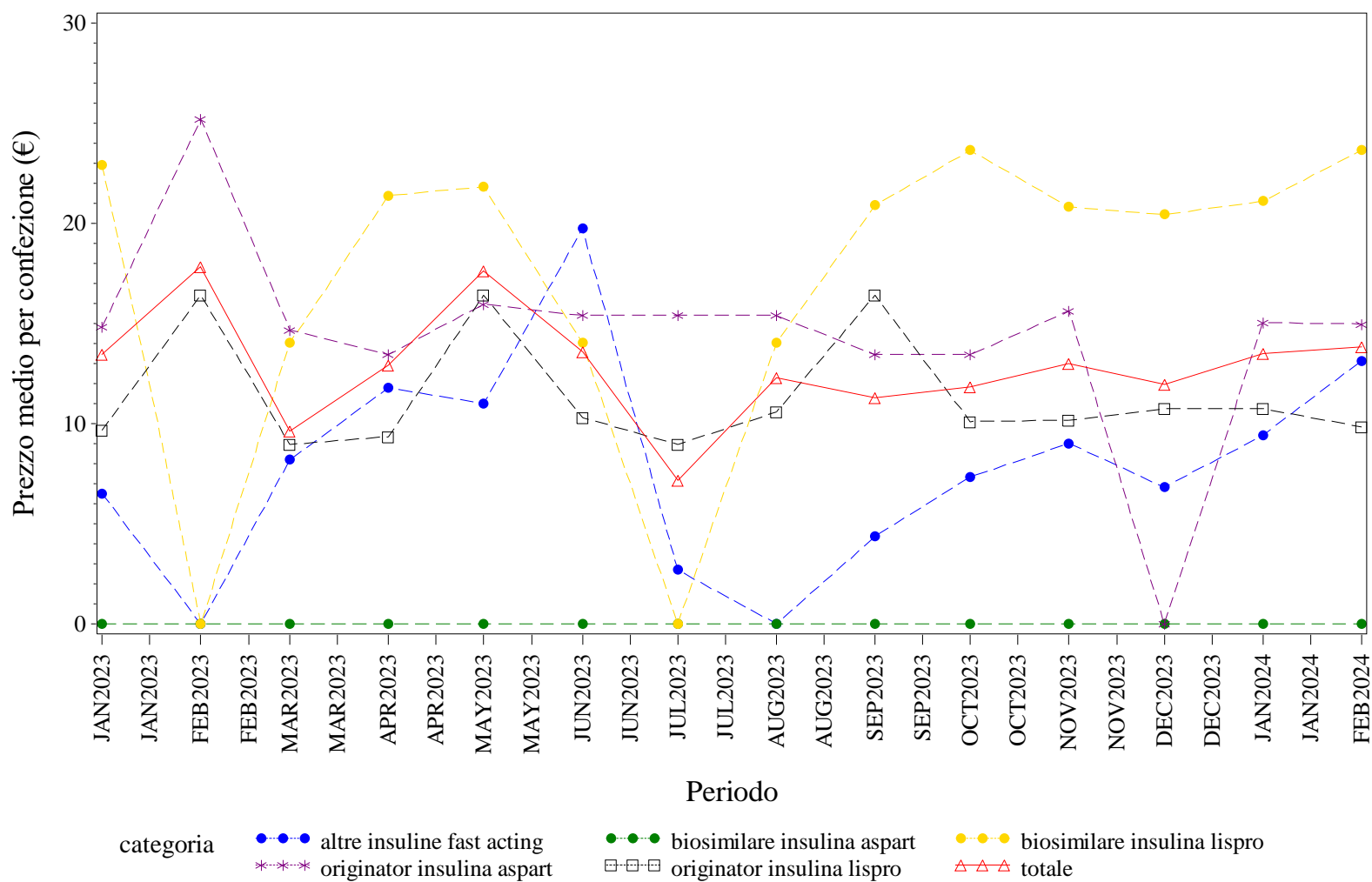

Elaborazione AIFA – Ufficio Monitoraggio della spesa farmaceutica  
Dato NSIS/Tracciabilità' aggiornato feb-2024

FRIULI VENEZIA GIULIA. INSULINE FAST ACTING - Andamento mensile del costo medio per DDD per la categoria terapeutica (ATC IV)  
(Fonte: NSIS-Tracciabilità del farmaco)

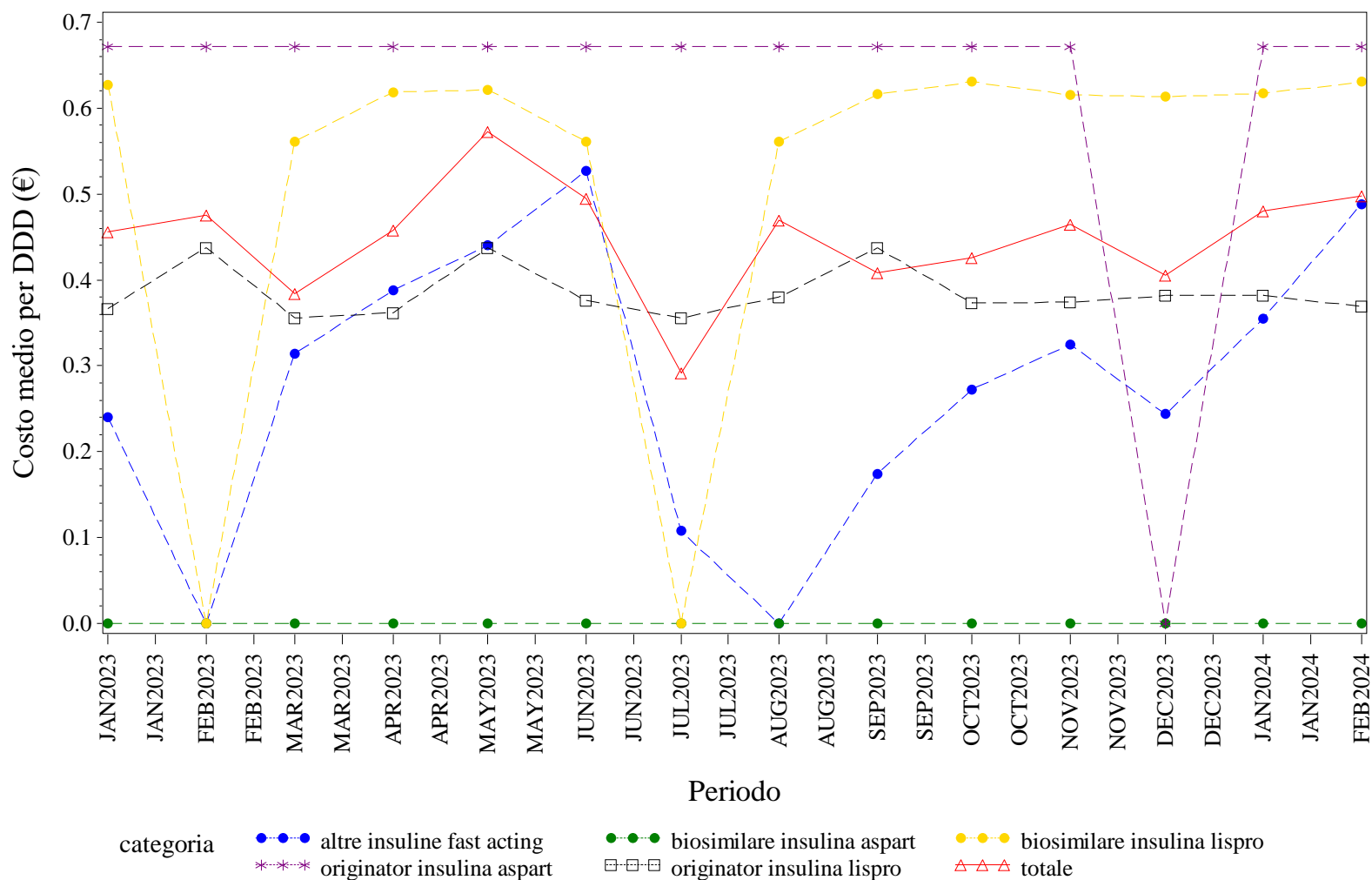

Elaborazione AIFA – Ufficio Monitoraggio della spesa farmaceutica  
Dato NSIS/Tracciabilità' aggiornato feb-2024

FRIULI VENEZIA GIULIA. INSULINE FAST ACTING - Andamento mensile del costo medio per unità posologica per la categoria terapeutica (ATC IV)  
(Fonte: NSIS-Tracciabilità del farmaco)

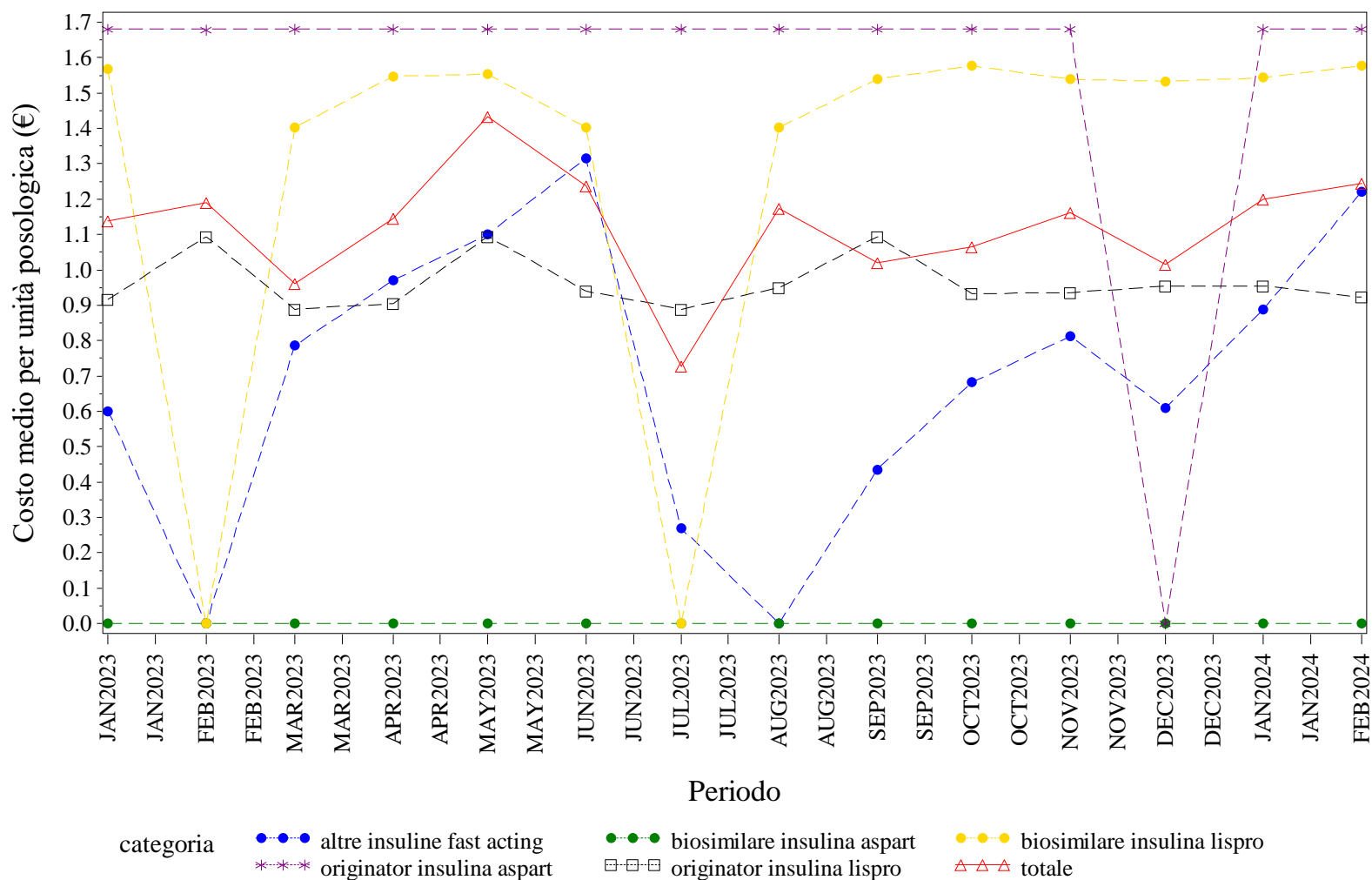

Elaborazione AIFA – Ufficio Monitoraggio della spesa farmaceutica  
Dato NSIS/Tracciabilità' aggiornato feb-2024

FRIULI VENEZIA GIULIA. INSULINE INTERMEDIATE ACTING - Andamento mensile del prezzo medio per confezione per la categoria terapeutica (ATC IV)  
(Fonte: NSIS-Tracciabilità del farmaco)

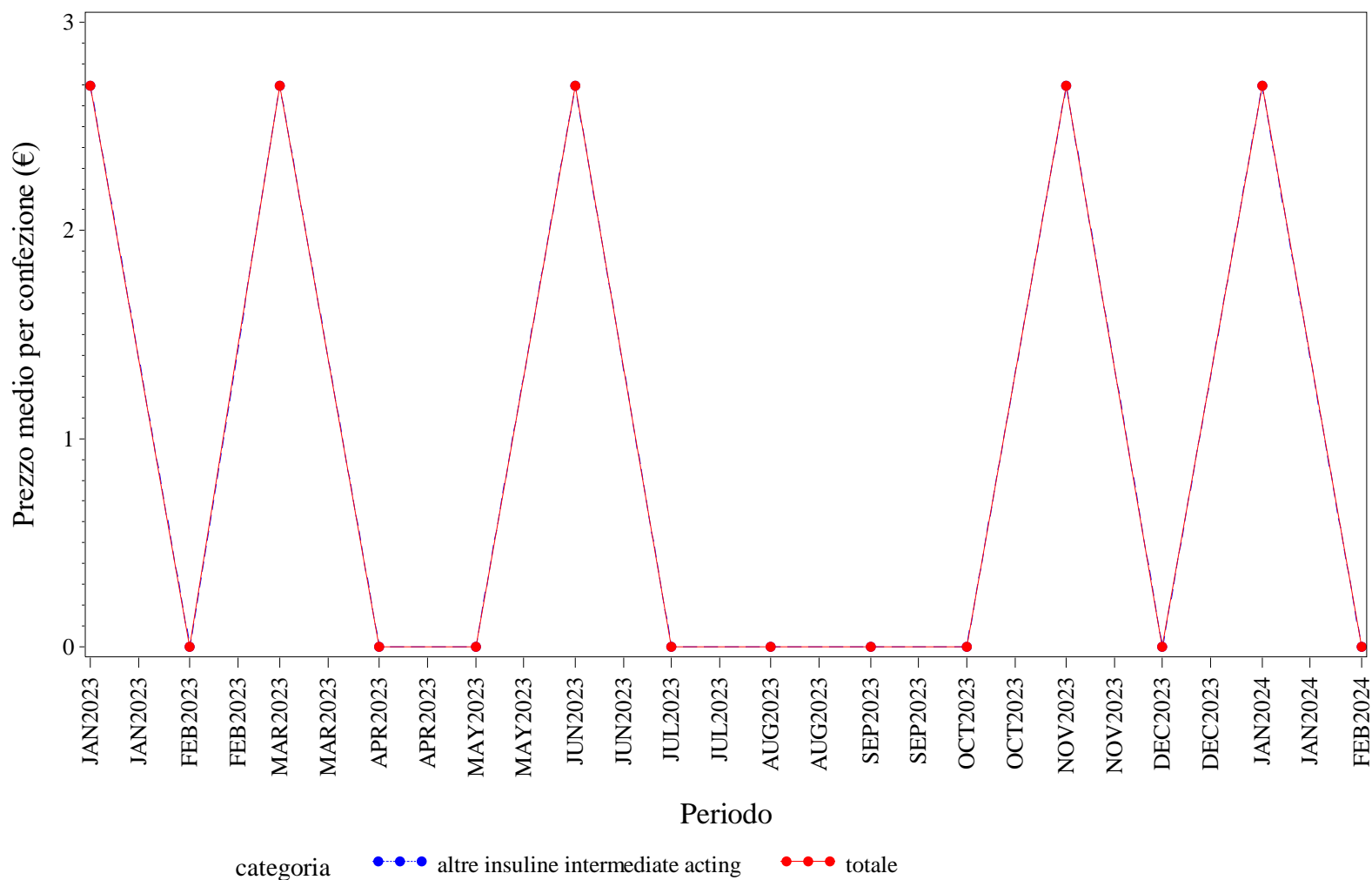

Elaborazione AIFA – Ufficio Monitoraggio della spesa farmaceutica  
Dato NSIS/Tracciabilità' aggiornato feb-2024



FRIULI VENEZIA GIULIA. INSULINE INTERMEDIATE ACTING - Andamento mensile del costo medio per DDD per la categoria terapeutica (ATC IV)  
(Fonte: NSIS-Tracciabilità del farmaco)

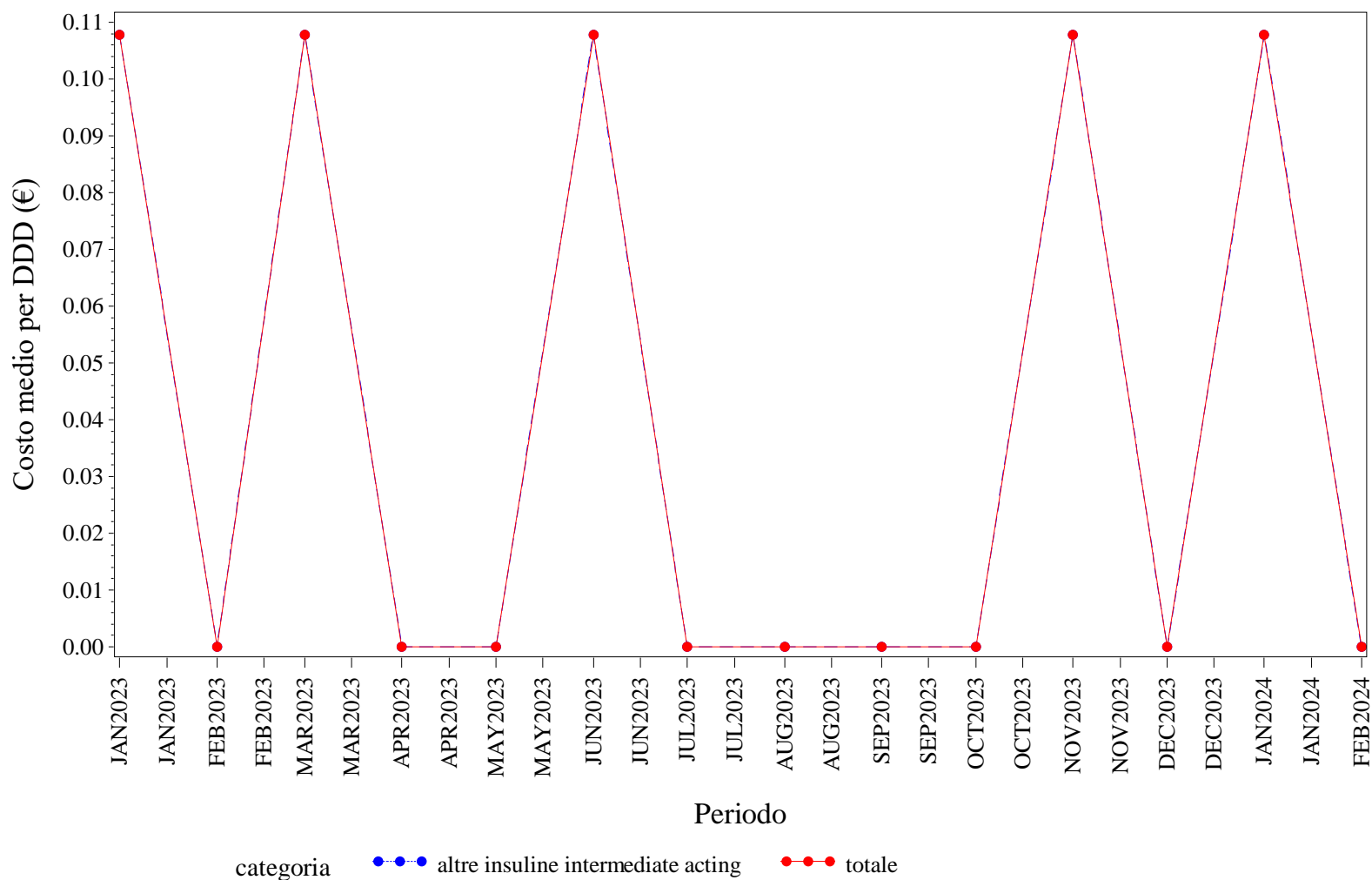

Elaborazione AIFA – Ufficio Monitoraggio della spesa farmaceutica  
Dato NSIS/Tracciabilità' aggiornato feb-2024

FRIULI VENEZIA GIULIA. INSULINE INTERMEDIATE ACTING - Andamento mensile del costo medio per unità posologica per la categoria terapeutica (ATC IV)  
(Fonte: NSIS-Tracciabilità del farmaco)

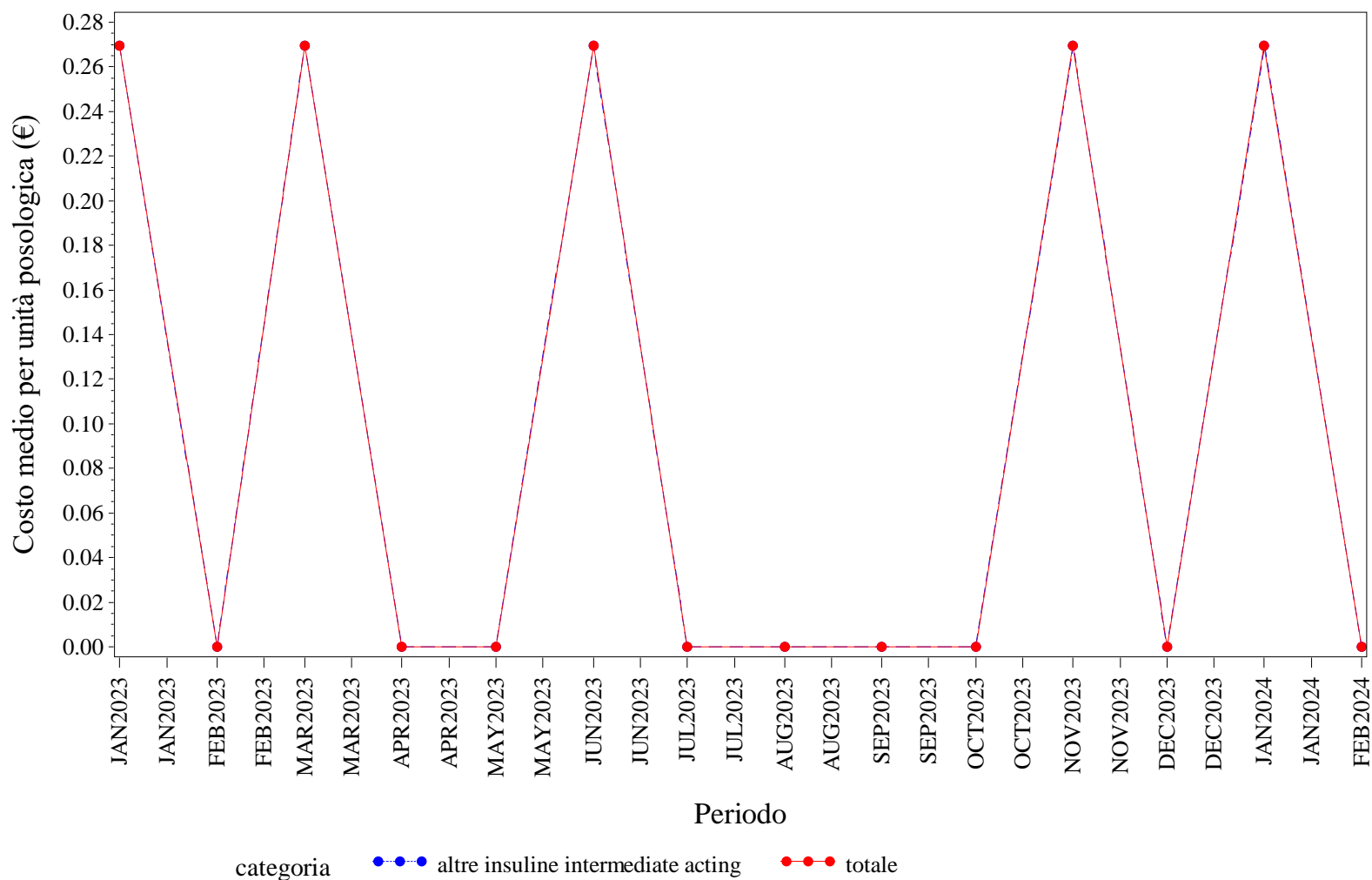

Elaborazione AIFA – Ufficio Monitoraggio della spesa farmaceutica  
Dato NSIS/Tracciabilità' aggiornato feb-2024

FRIULI VENEZIA GIULIA. INSULINE LONG ACTING - Andamento mensile del prezzo medio per confezione per la categoria terapeutica (ATC IV)  
(Fonte: NSIS-Tracciabilità del farmaco)

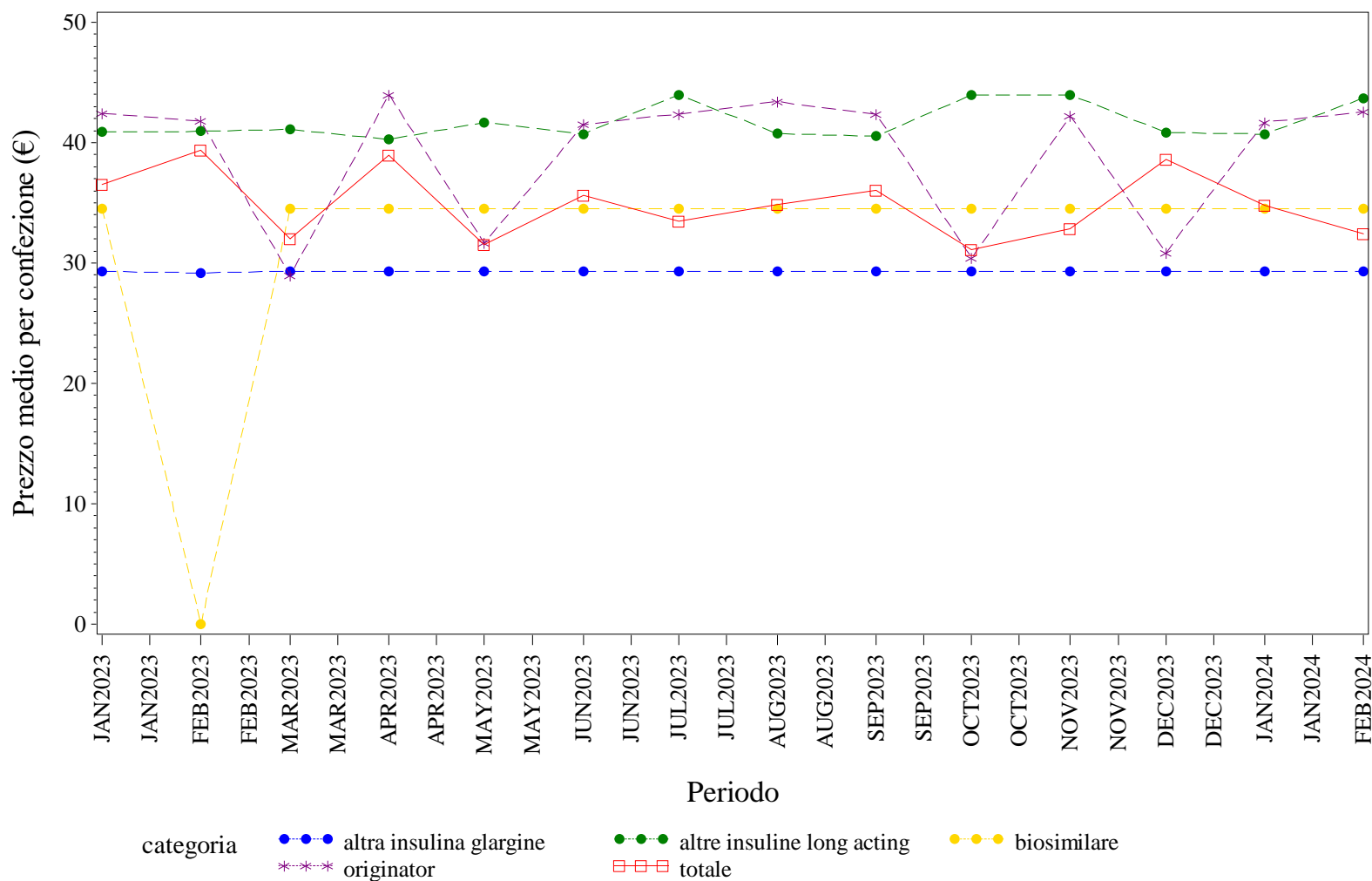

Elaborazione AIFA – Ufficio Monitoraggio della spesa farmaceutica  
Dato NSIS/Tracciabilità' aggiornato feb-2024

FRIULI VENEZIA GIULIA. INSULINE LONG ACTING - Andamento mensile del costo medio per DDD per la categoria terapeutica (ATC IV)  
(Fonte: NSIS-Tracciabilità del farmaco)

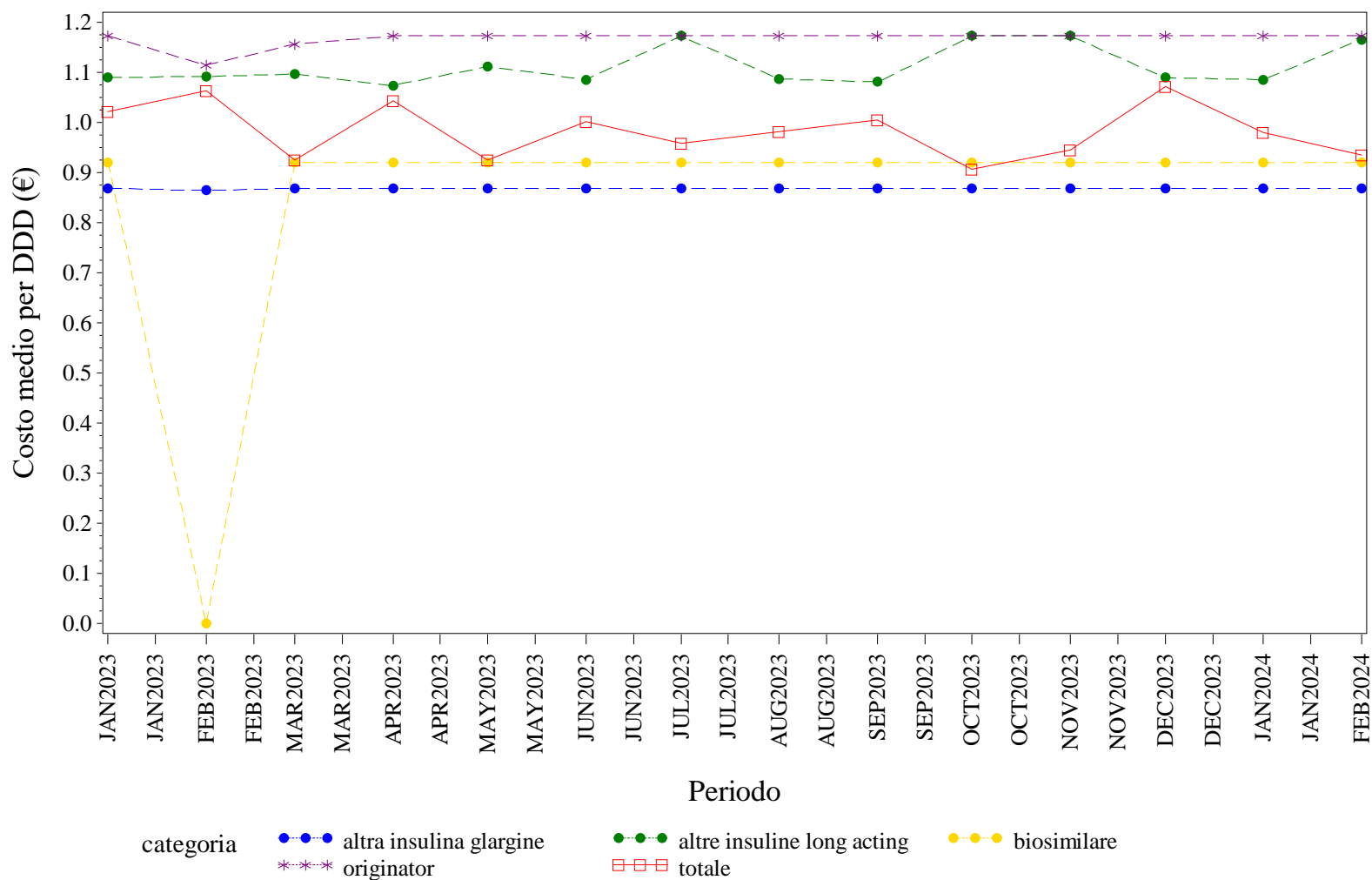

Elaborazione AIFA – Ufficio Monitoraggio della spesa farmaceutica  
Dato NSIS/Tracciabilità' aggiornato feb-2024

FRIULI VENEZIA GIULIA. INSULINE LONG ACTING - Andamento mensile del costo medio per unità posologica per la categoria terapeutica (ATC IV)  
(Fonte: NSIS-Tracciabilità del farmaco)

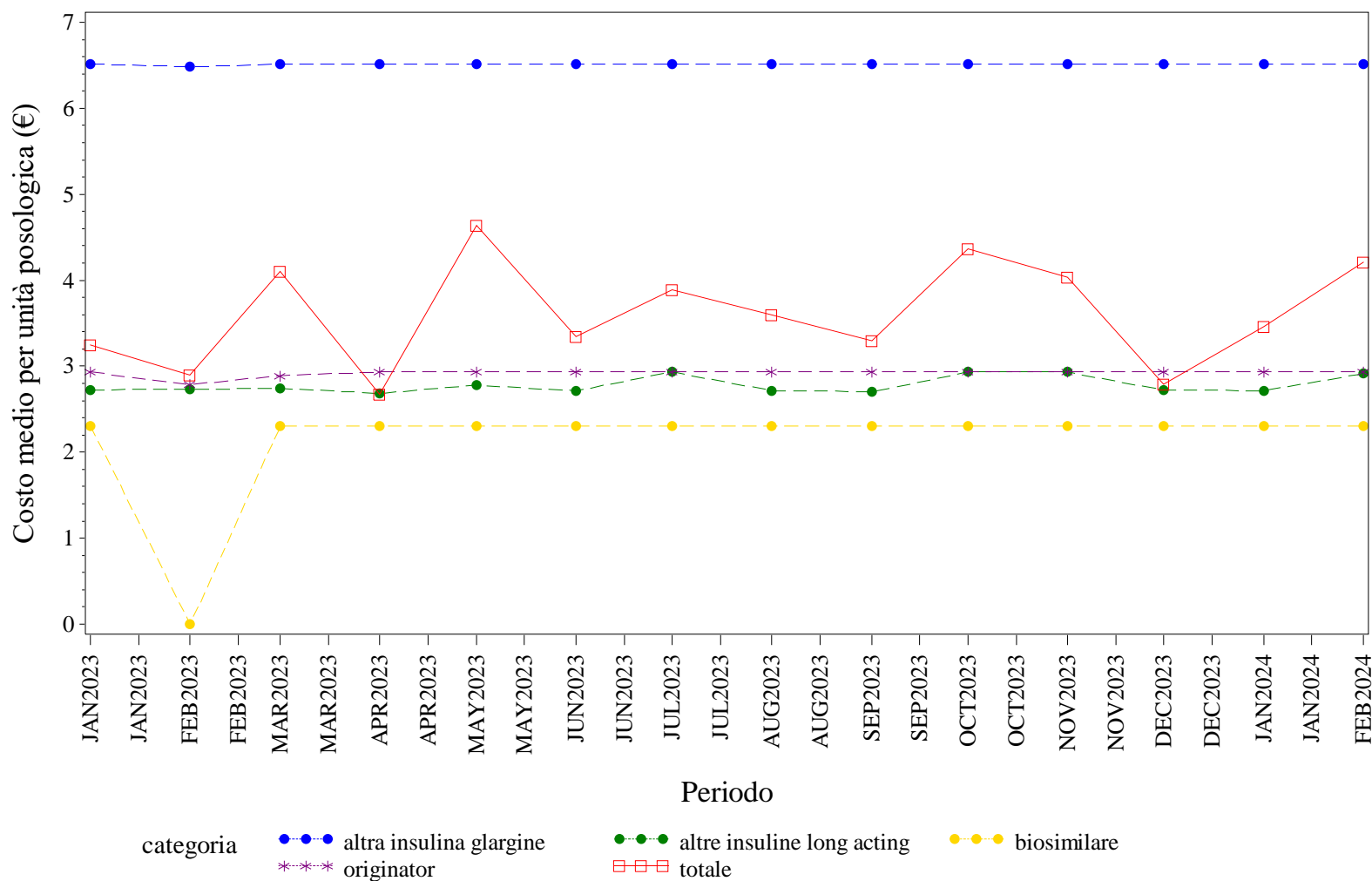

Elaborazione AIFA – Ufficio Monitoraggio della spesa farmaceutica  
Dato NSIS/Tracciabilità' aggiornato feb-2024

## FRIULI VENEZIA GIULIA. NATALIZUMAB - Andamento mensile del prezzo medio per confezione per la categoria terapeutica (ATC IV)

(Fonte: NSIS-Tracciabilità del farmaco)

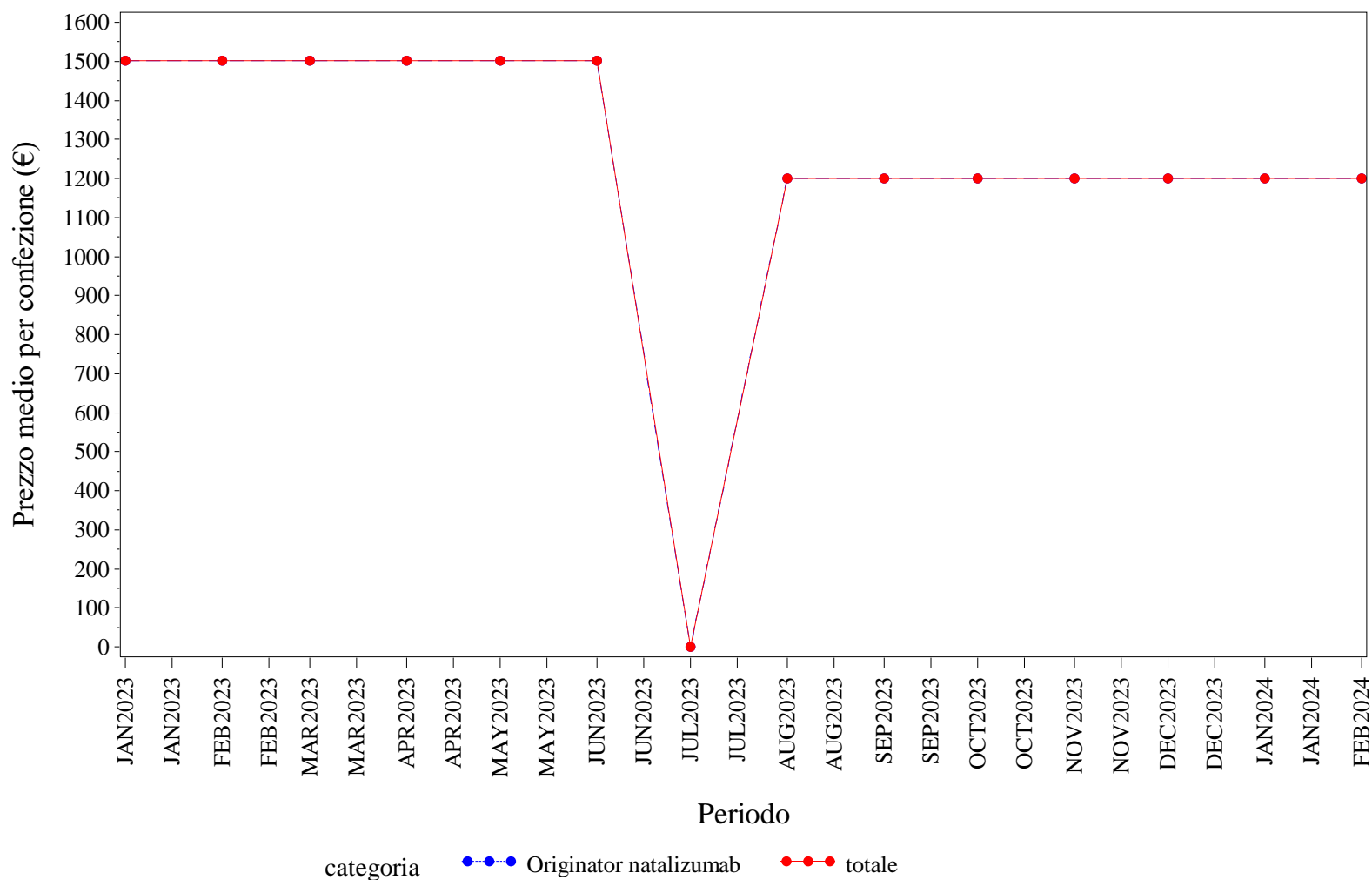

Elaborazione AIFA – Ufficio Monitoraggio della spesa farmaceutica  
Dato NSIS/Tracciabilità' aggiornato feb-2024

FRIULI VENEZIA GIULIA. NATALIZUMAB - Andamento mensile del costo medio per DDD per la categoria terapeutica (ATC IV)  
(Fonte: NSIS-Tracciabilità del farmaco)

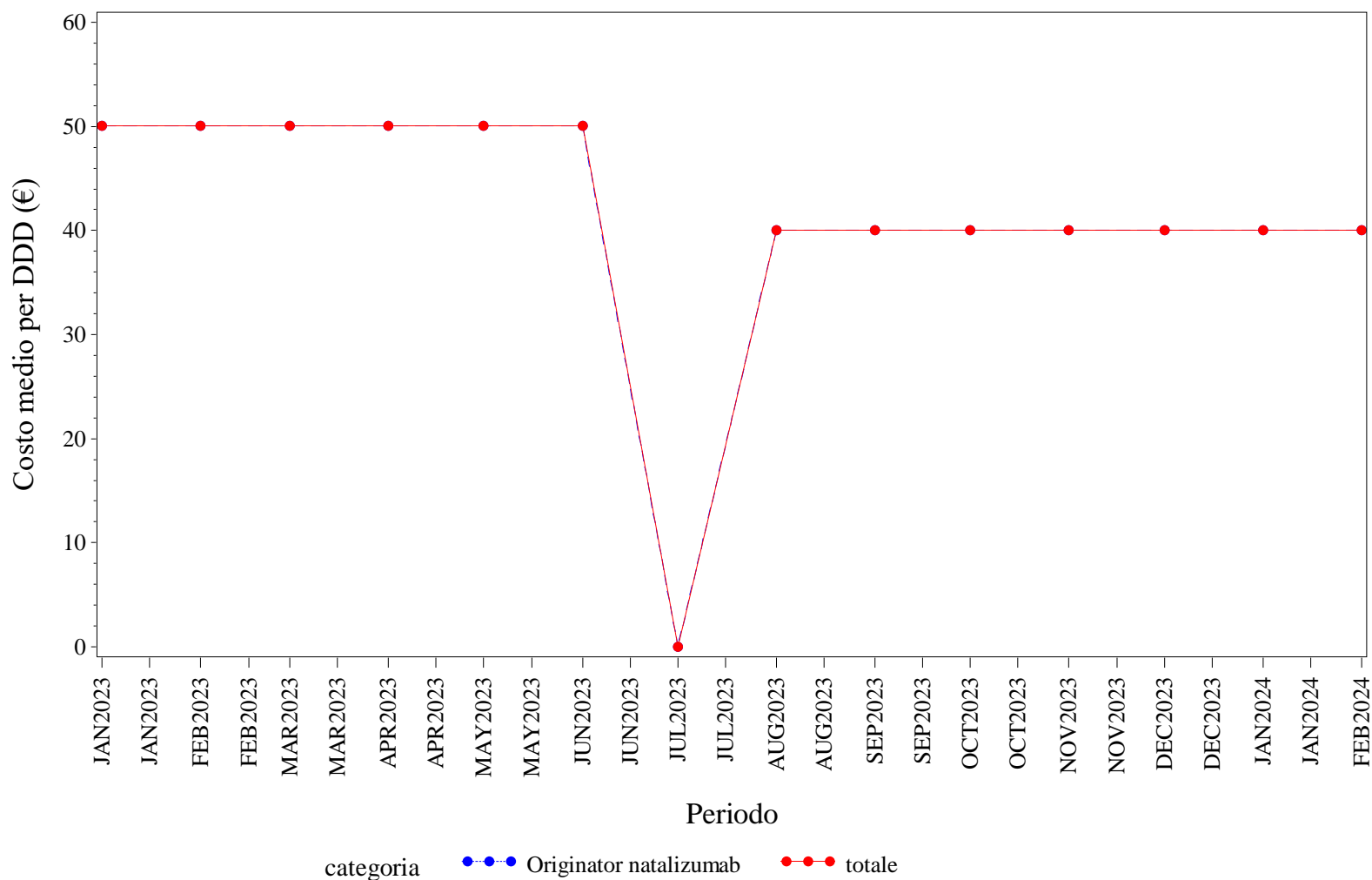

Elaborazione AIFA – Ufficio Monitoraggio della spesa farmaceutica  
Dato NSIS/Tracciabilità' aggiornato feb-2024

FRIULI VENEZIA GIULIA. NATALIZUMAB - Andamento mensile del costo medio per unità posologica per la categoria terapeutica (ATC IV)  
(Fonte: NSIS-Tracciabilità del farmaco)

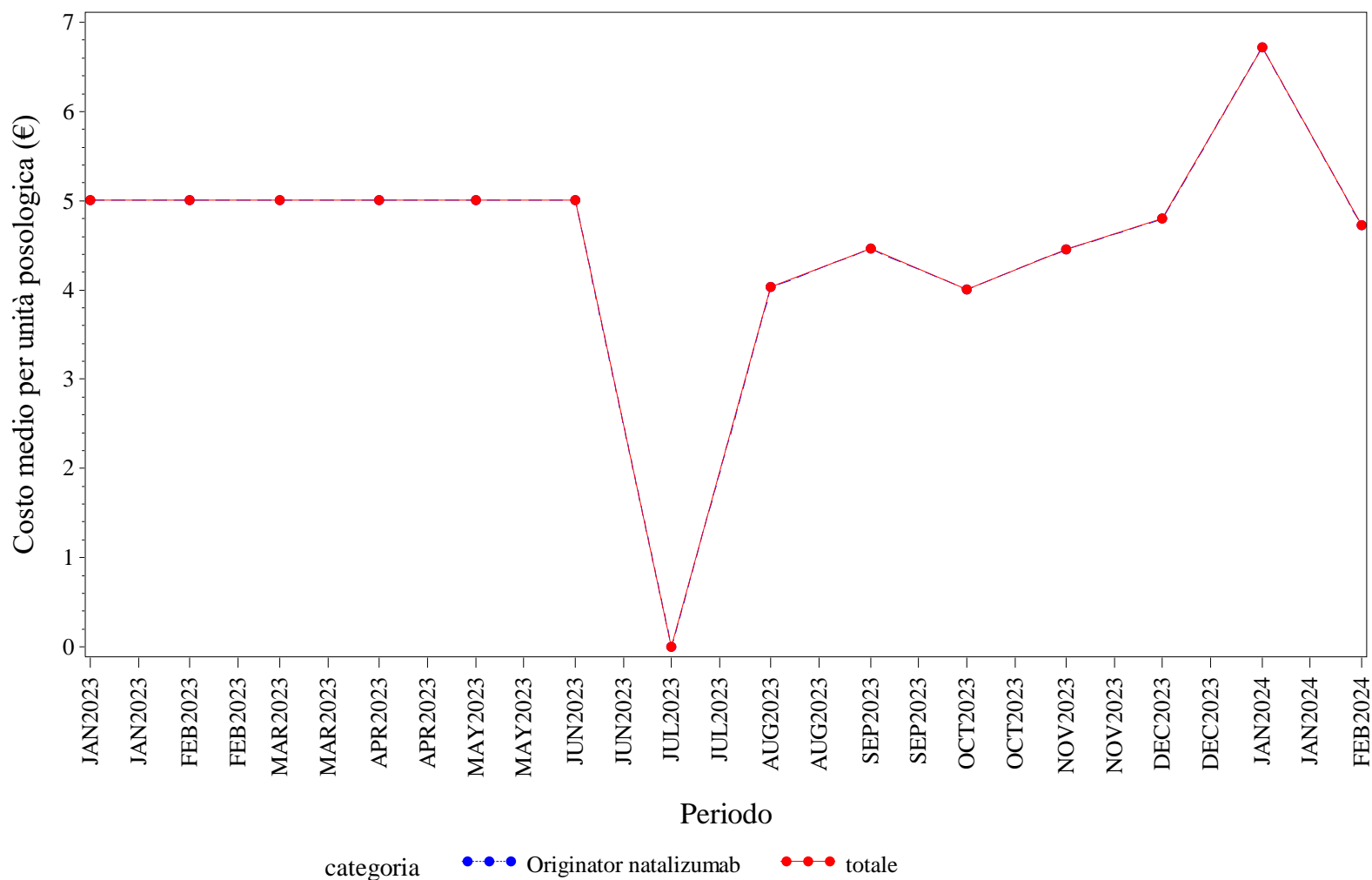

Elaborazione AIFA – Ufficio Monitoraggio della spesa farmaceutica  
Dato NSIS/Tracciabilità' aggiornato feb-2024



## FRIULI VENEZIA GIULIA. RANIBIZUMAB - Andamento mensile del prezzo medio per confezione per la categoria terapeutica (ATC IV)

(Fonte: NSIS-Tracciabilità del farmaco)

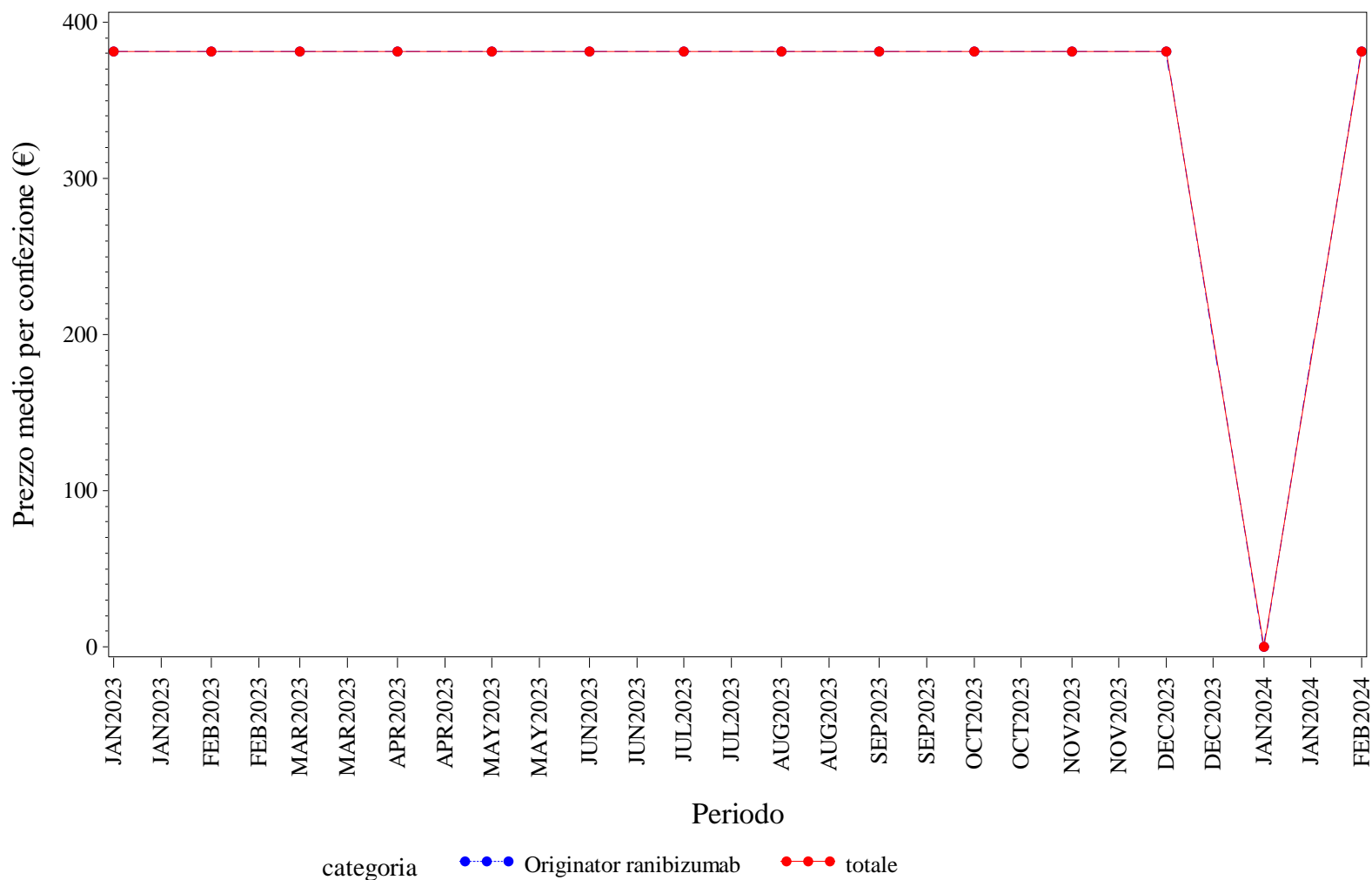

Elaborazione AIFA – Ufficio Monitoraggio della spesa farmaceutica  
Dato NSIS/Tracciabilità' aggiornato feb-2024

FRIULI VENEZIA GIULIA. RANIBIZUMAB - Andamento mensile del costo medio per DDD per la categoria terapeutica (ATC IV)  
(Fonte: NSIS-Tracciabilità del farmaco)

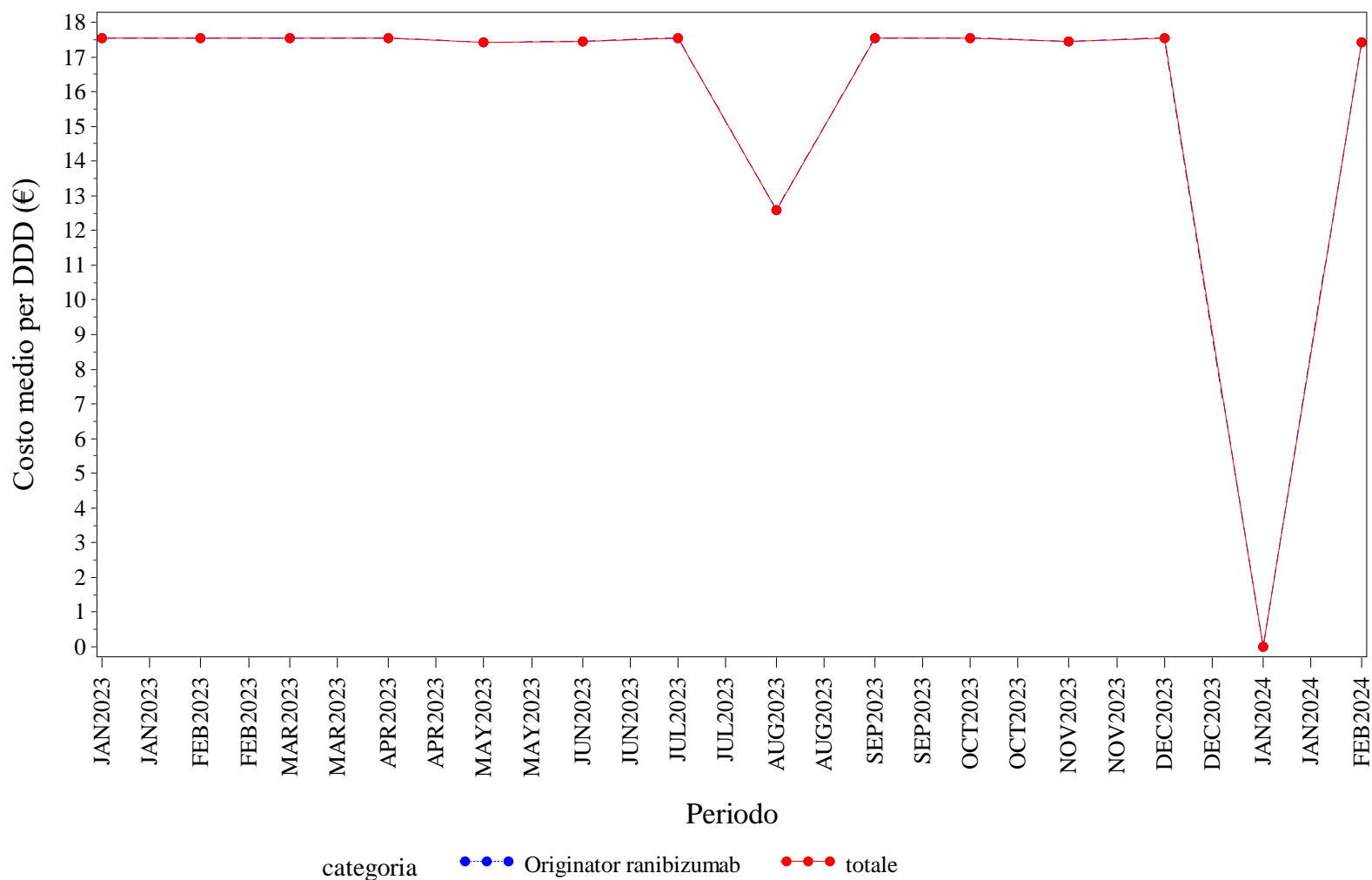

Elaborazione AIFA – Ufficio Monitoraggio della spesa farmaceutica  
Dato NSIS/Tracciabilità' aggiornato feb-2024

FRIULI VENEZIA GIULIA. RANIBIZUMAB - Andamento mensile del costo medio per unità posologica per la categoria terapeutica (ATC IV)  
(Fonte: NSIS-Tracciabilità del farmaco)

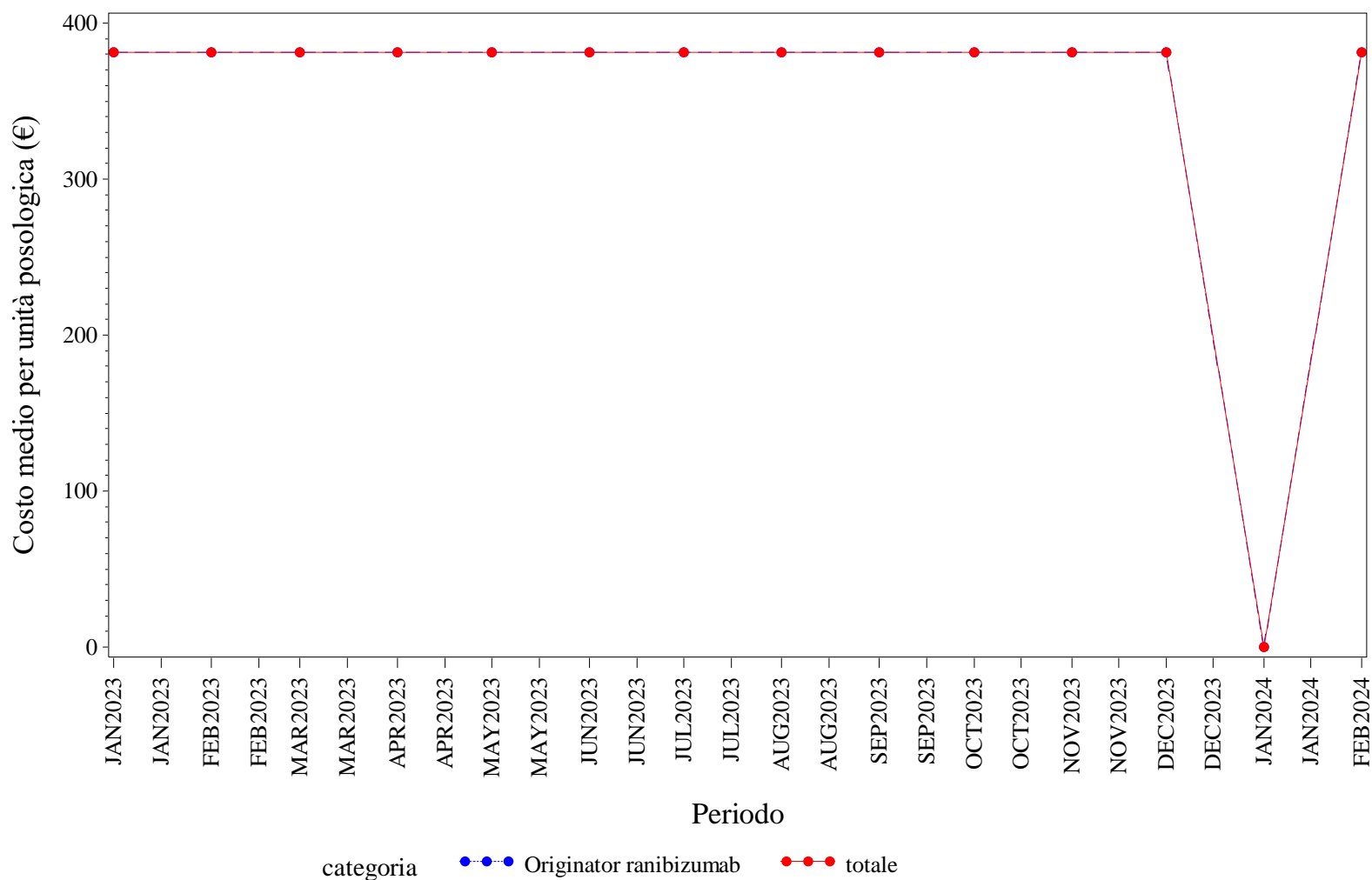

Elaborazione AIFA – Ufficio Monitoraggio della spesa farmaceutica  
Dato NSIS/Tracciabilità' aggiornato feb-2024

FRIULI VENEZIA GIULIA. RITUXIMAB - Andamento mensile del prezzo medio per confezione per la categoria terapeutica (ATC IV)

(Fonte: NSIS-Tracciabilità del farmaco)

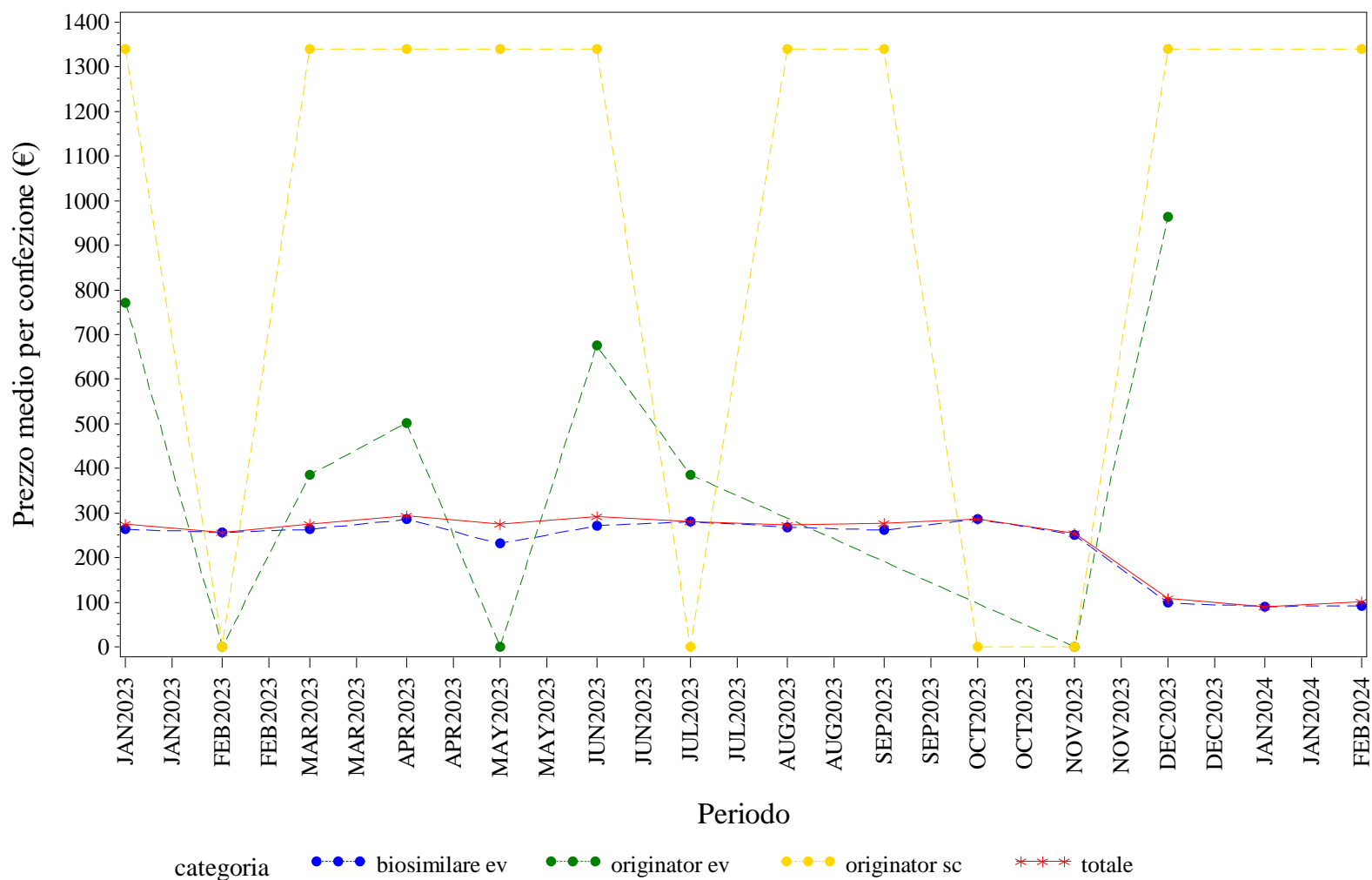

Elaborazione AIFA – Ufficio Monitoraggio della spesa farmaceutica  
 Dato NSIS/Tracciabilità' aggiornato feb-2024

FRIULI VENEZIA GIULIA. RITUXIMAB - Andamento mensile del costo medio per DDD per la categoria terapeutica (ATC IV)  
(Fonte: NSIS-Tracciabilità del farmaco)

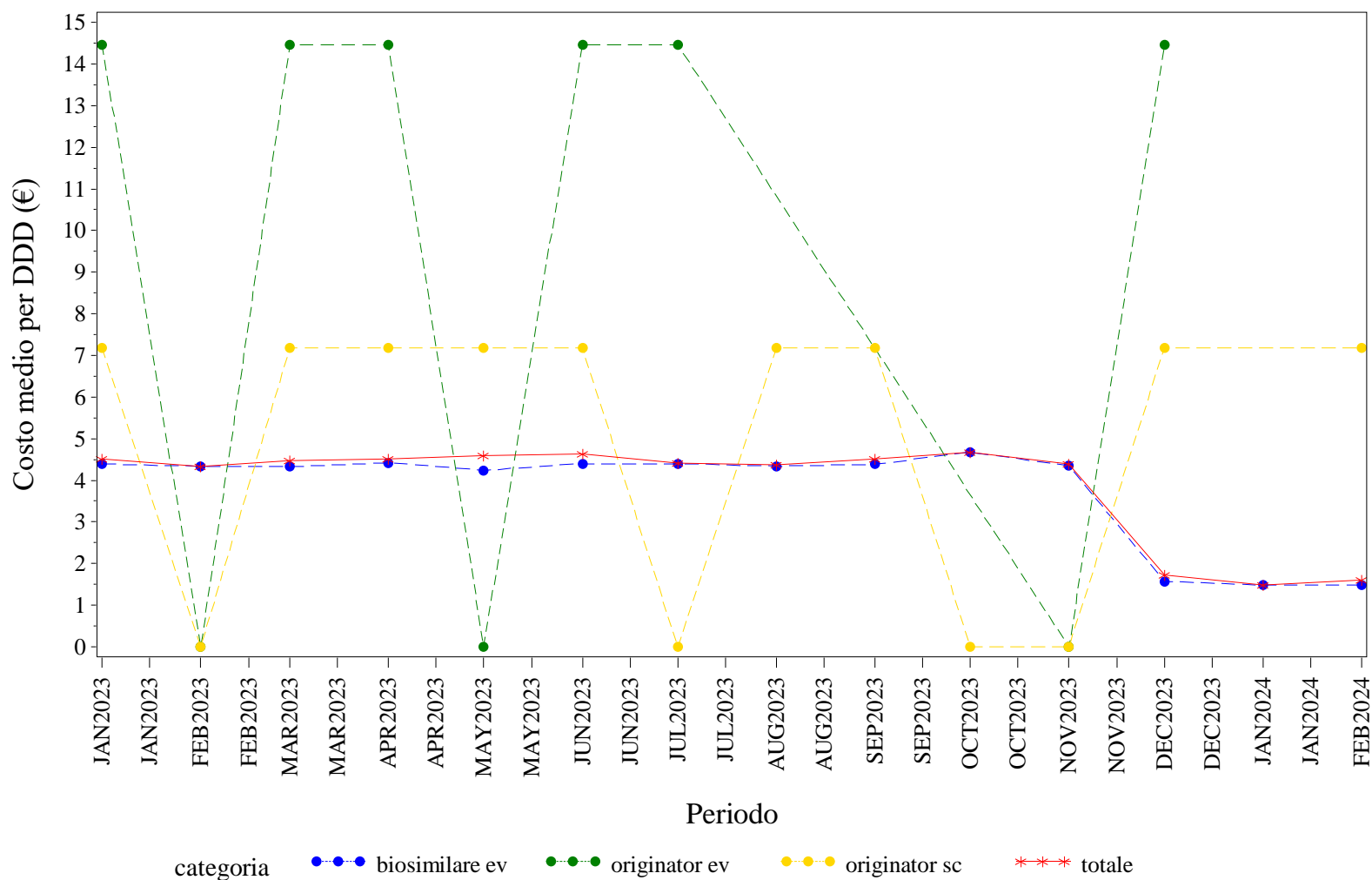

Elaborazione AIFA – Ufficio Monitoraggio della spesa farmaceutica  
Dato NSIS/Tracciabilità' aggiornato feb-2024

FRIULI VENEZIA GIULIA. RITUXIMAB - Andamento mensile del costo medio per unità posologica per la categoria terapeutica (ATC IV)

(Fonte: NSIS-Tracciabilità del farmaco)

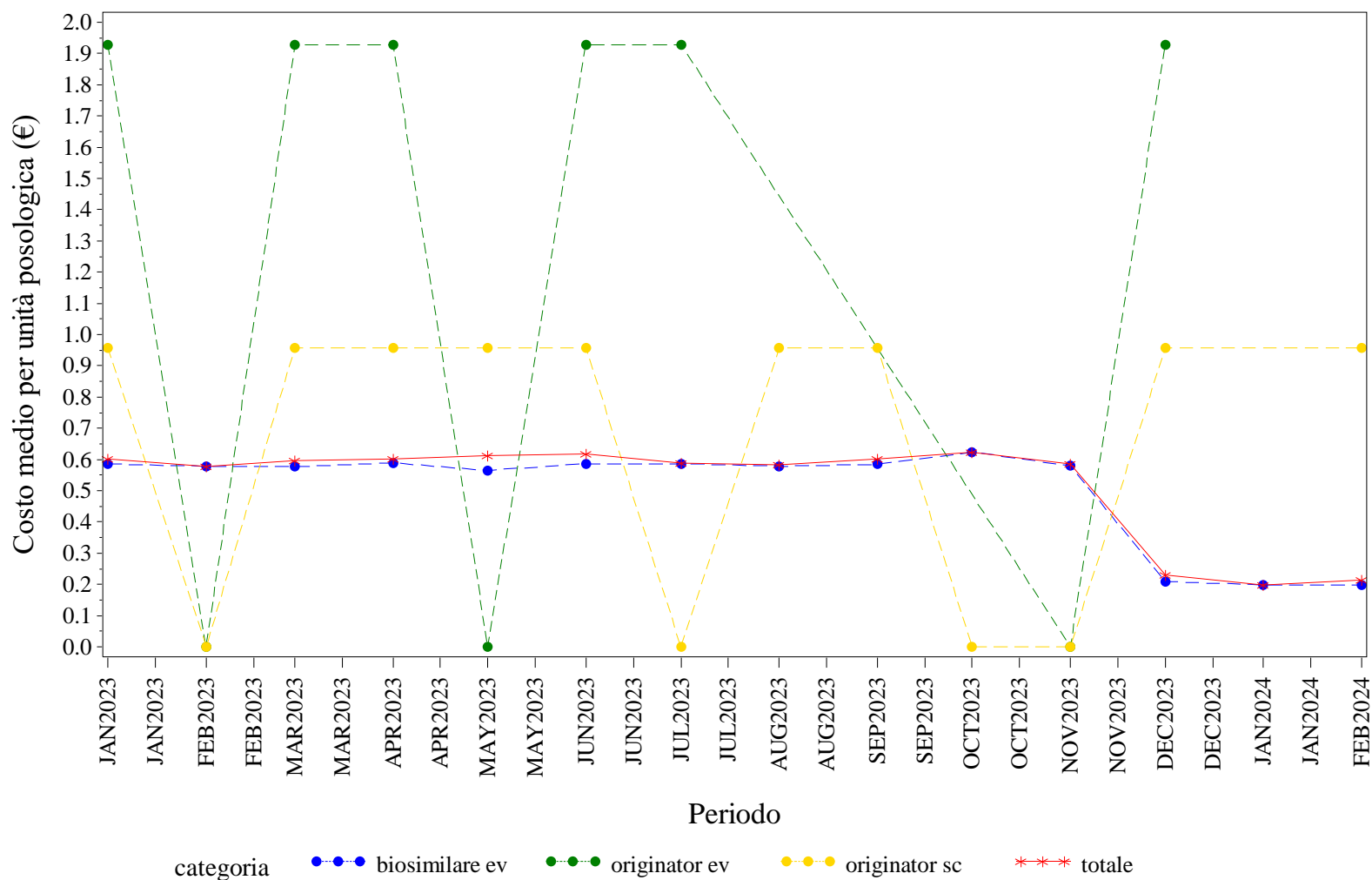

Elaborazione AIFA – Ufficio Monitoraggio della spesa farmaceutica  
 Dato NSIS/Tracciabilità' aggiornato feb-2024

FRIULI VENEZIA GIULIA. SOMATROPINE - Andamento mensile del prezzo medio per confezione per la categoria terapeutica (ATC IV)  
(Fonte: NSIS-Tracciabilità del farmaco)

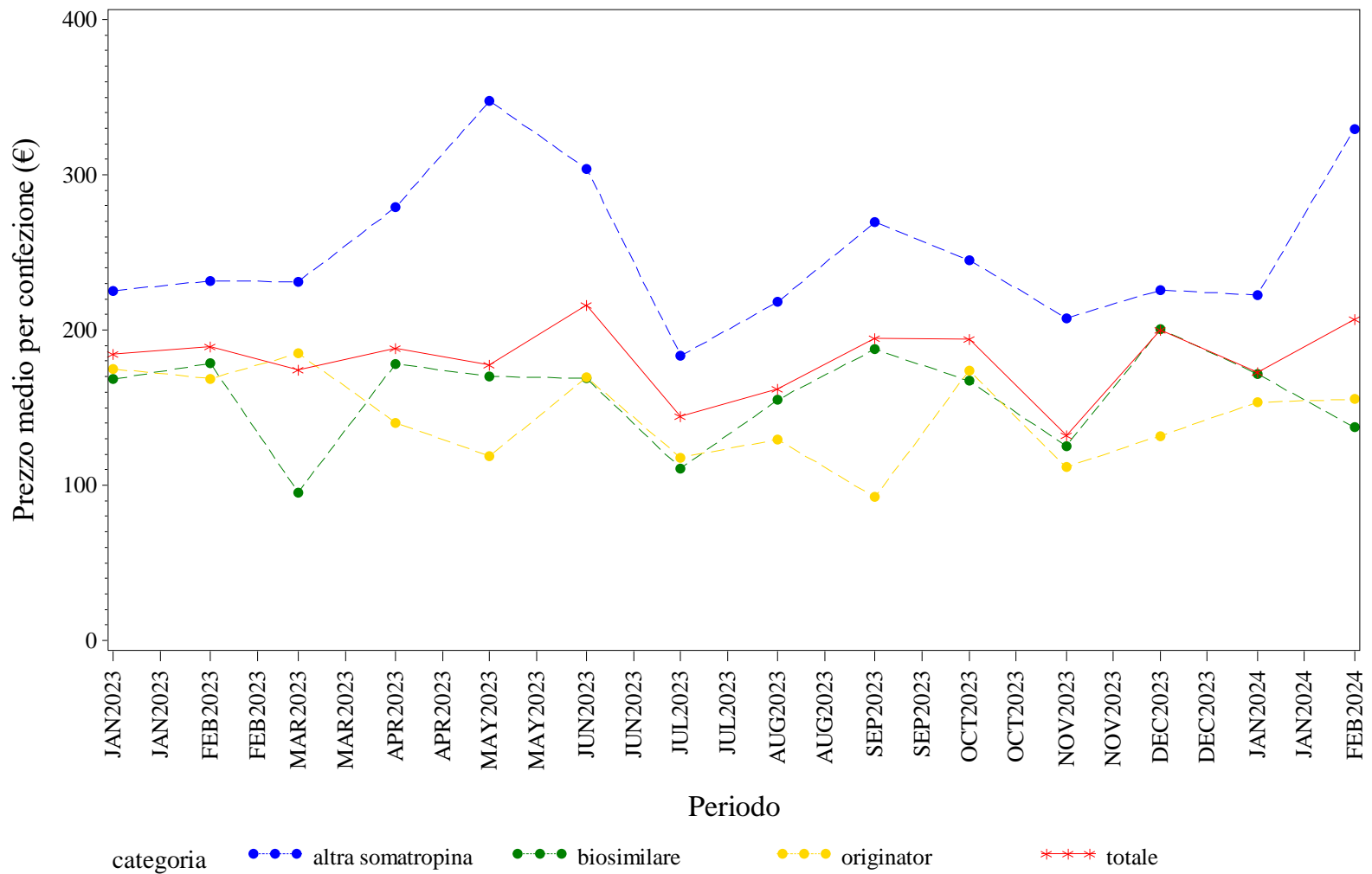

Elaborazione AIFA – Ufficio Monitoraggio della spesa farmaceutica  
Dato NSIS/Tracciabilità' aggiornato feb-2024

FRIULI VENEZIA GIULIA. SOMATROPINE - Andamento mensile del costo medio per DDD per la categoria terapeutica (ATC IV)  
(Fonte: NSIS-Tracciabilità del farmaco)

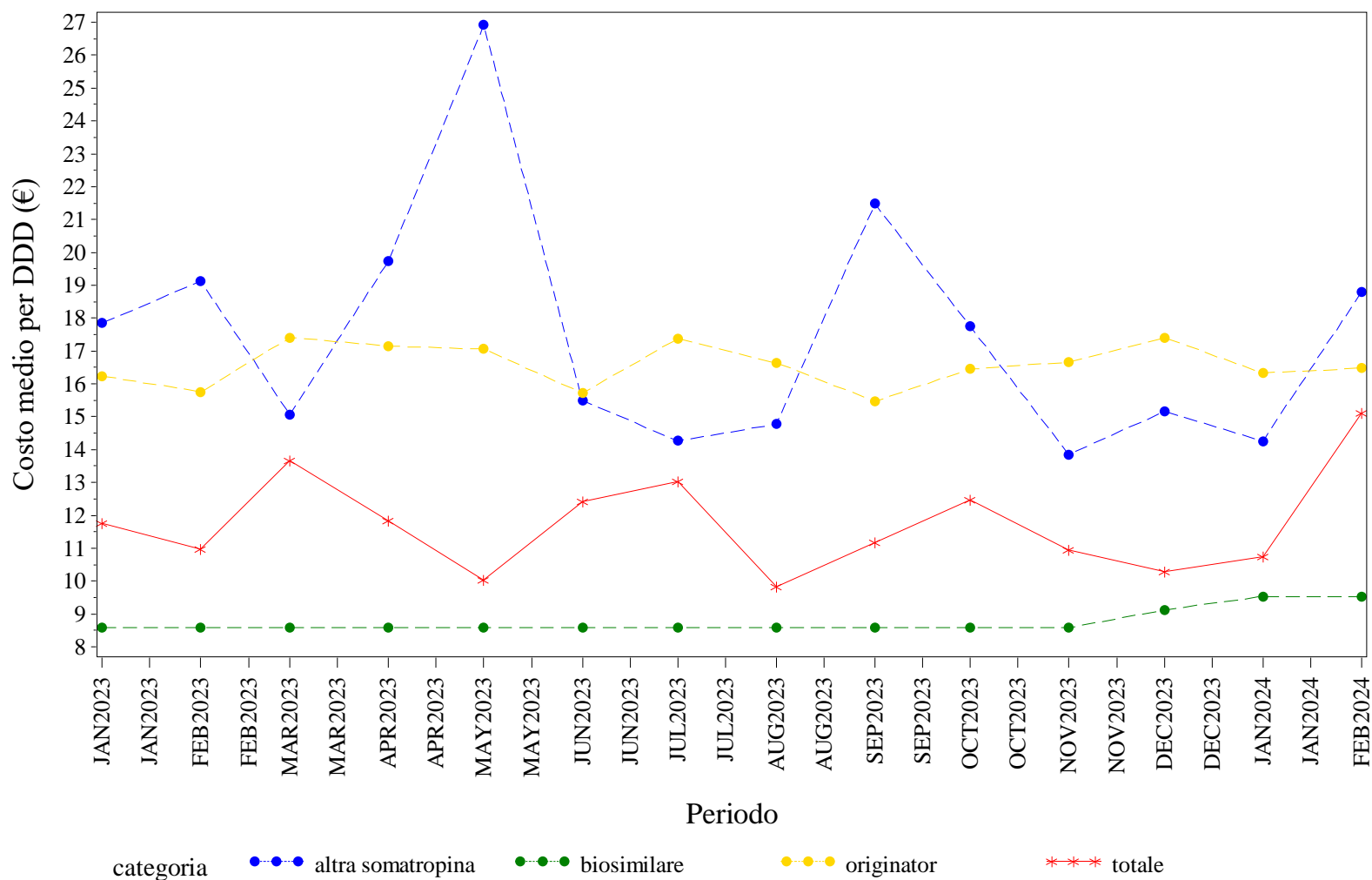

Elaborazione AIFA – Ufficio Monitoraggio della spesa farmaceutica  
Dato NSIS/Tracciabilità' aggiornato feb-2024



FRIULI VENEZIA GIULIA. SOMATROPINE - Andamento mensile del costo medio per unità posologica per la categoria terapeutica (ATC IV)  
(Fonte: NSIS-Tracciabilità del farmaco)

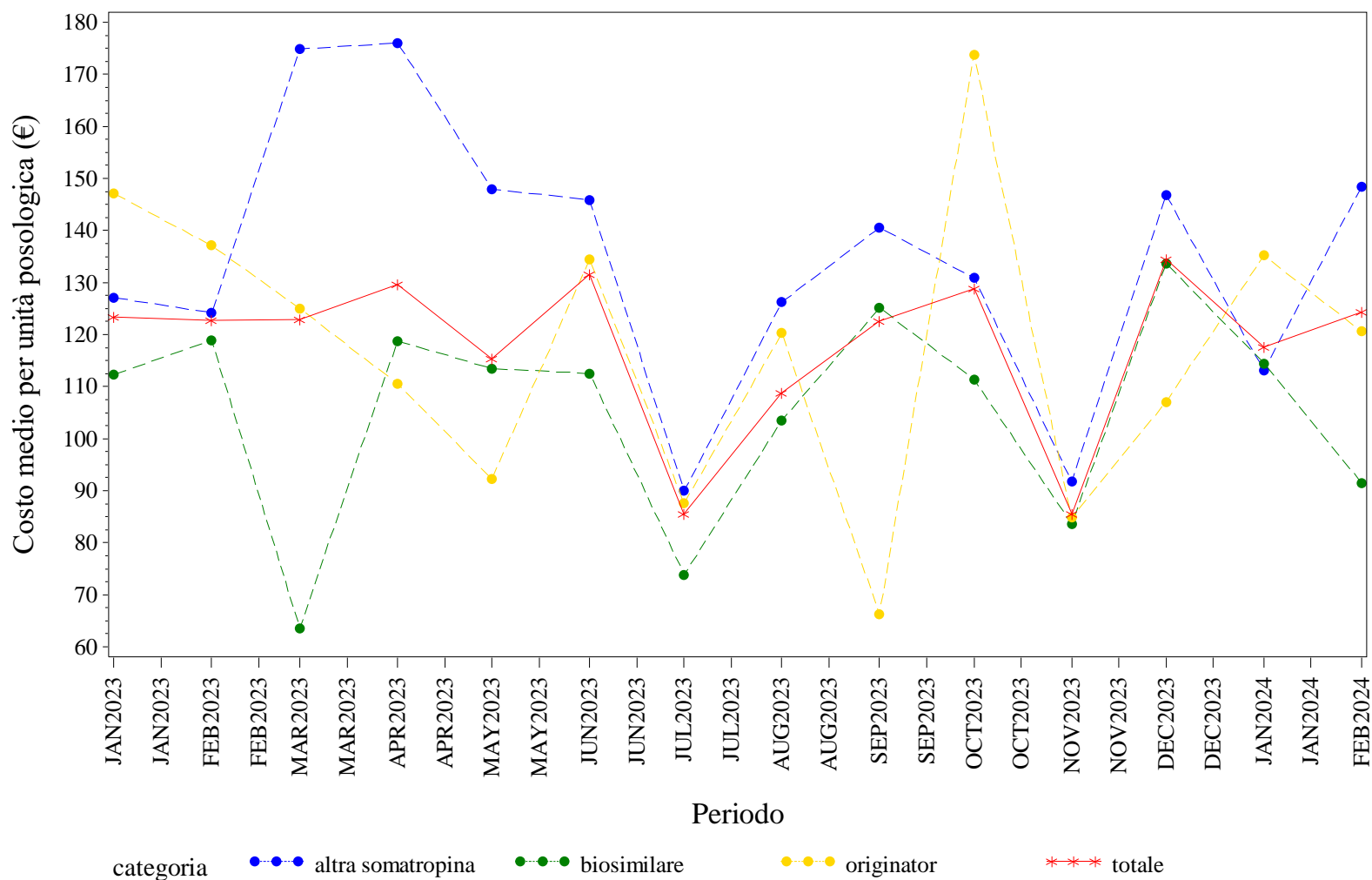

Elaborazione AIFA – Ufficio Monitoraggio della spesa farmaceutica  
Dato NSIS/Tracciabilità' aggiornato feb-2024

FRIULI VENEZIA GIULIA. TERIPARATIDE - Andamento mensile del prezzo medio per confezione per la categoria terapeutica (ATC IV)  
(Fonte: NSIS-Tracciabilità del farmaco)

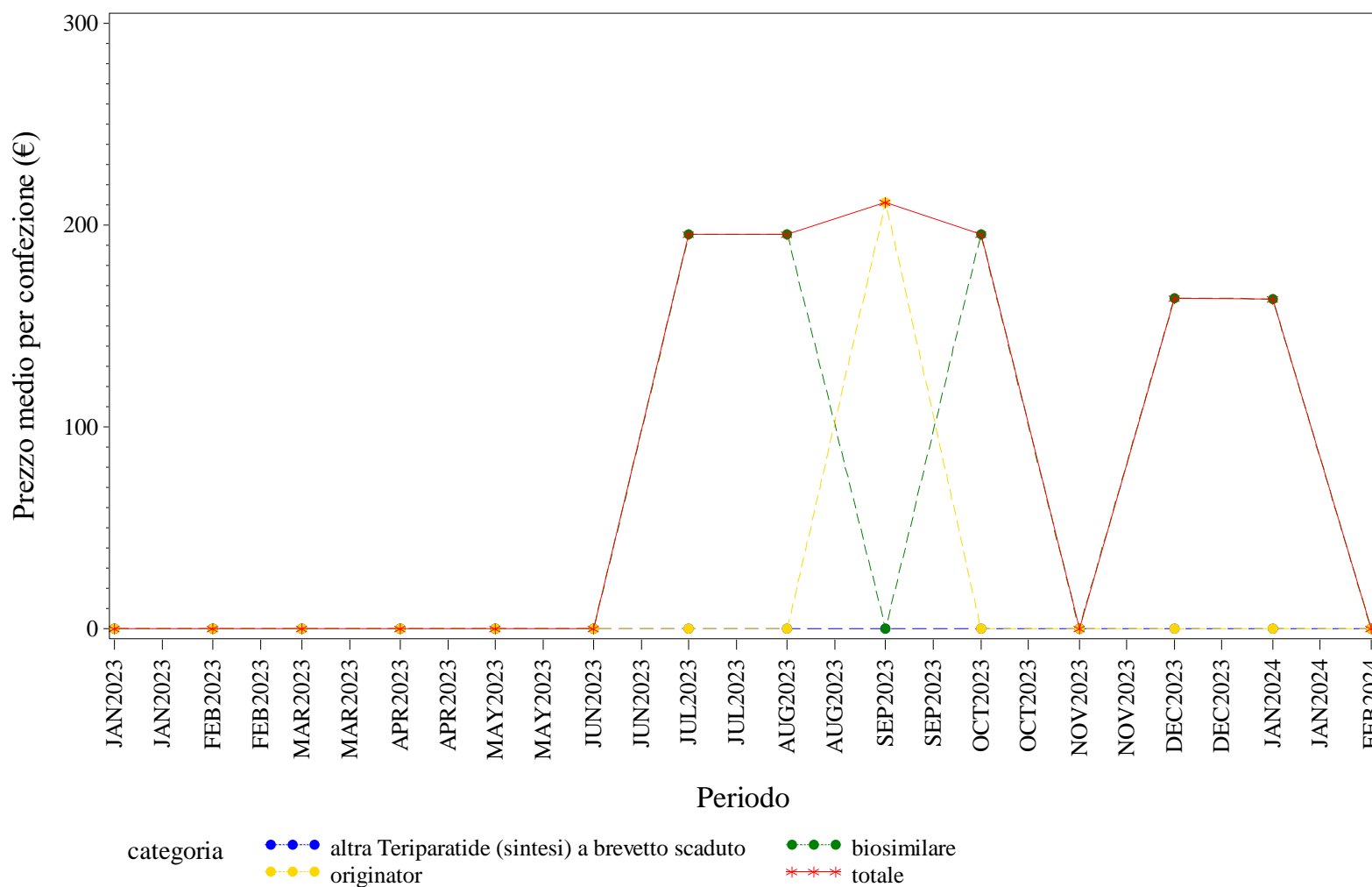

Elaborazione AIFA – Ufficio Monitoraggio della spesa farmaceutica  
Dato NSIS/Tracciabilità' aggiornato feb-2024

FRIULI VENEZIA GIULIA. TERIPARATIDE - Andamento mensile del costo medio per DDD per la categoria terapeutica (ATC IV)  
(Fonte: NSIS-Tracciabilità del farmaco)

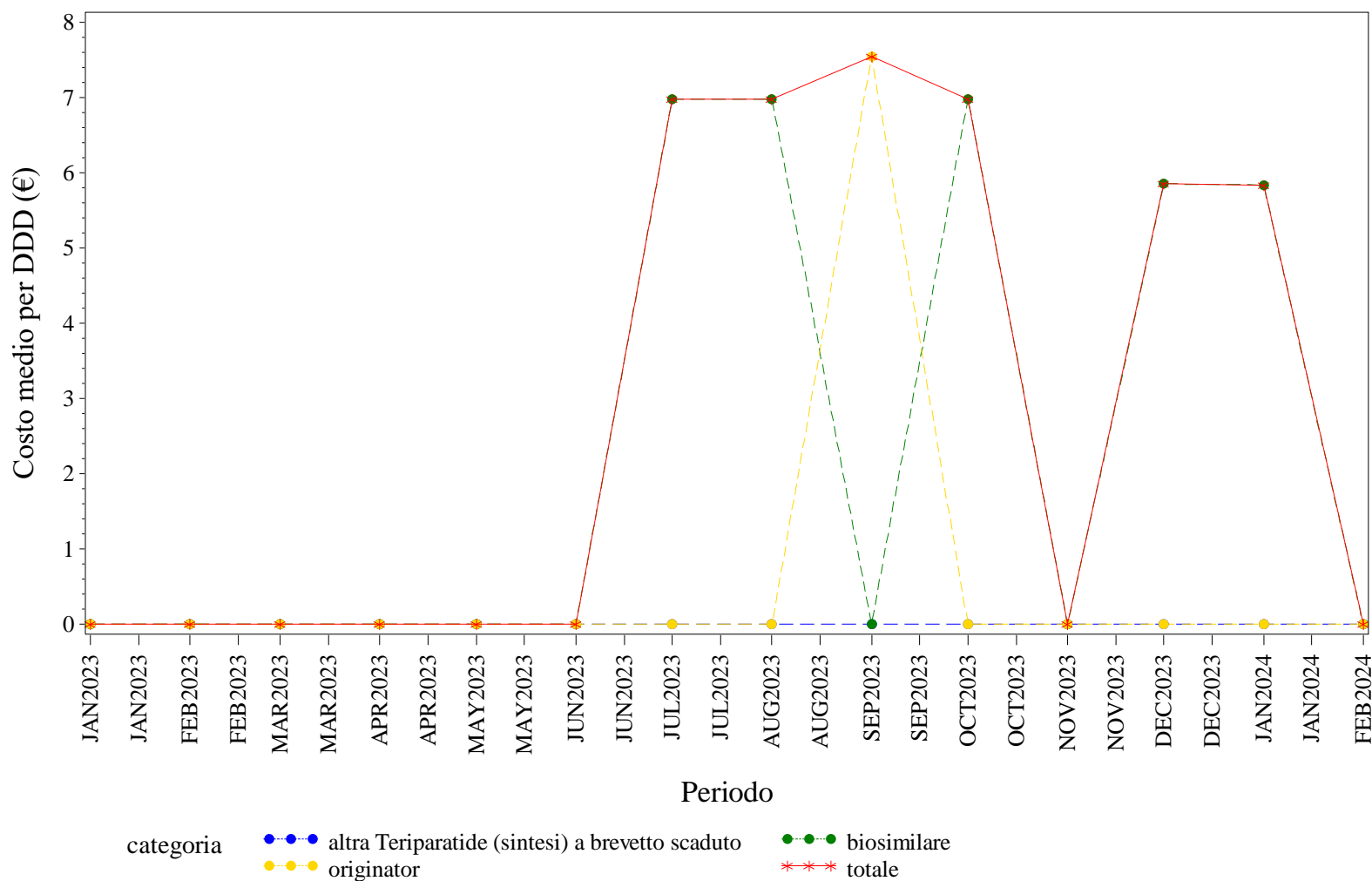

Elaborazione AIFA – Ufficio Monitoraggio della spesa farmaceutica  
Dato NSIS/Tracciabilità' aggiornato feb-2024



FRIULI VENEZIA GIULIA. TOCILIZUMAB - Andamento mensile del prezzo medio per confezione per la categoria terapeutica (ATC IV)  
(Fonte: NSIS-Tracciabilità del farmaco)

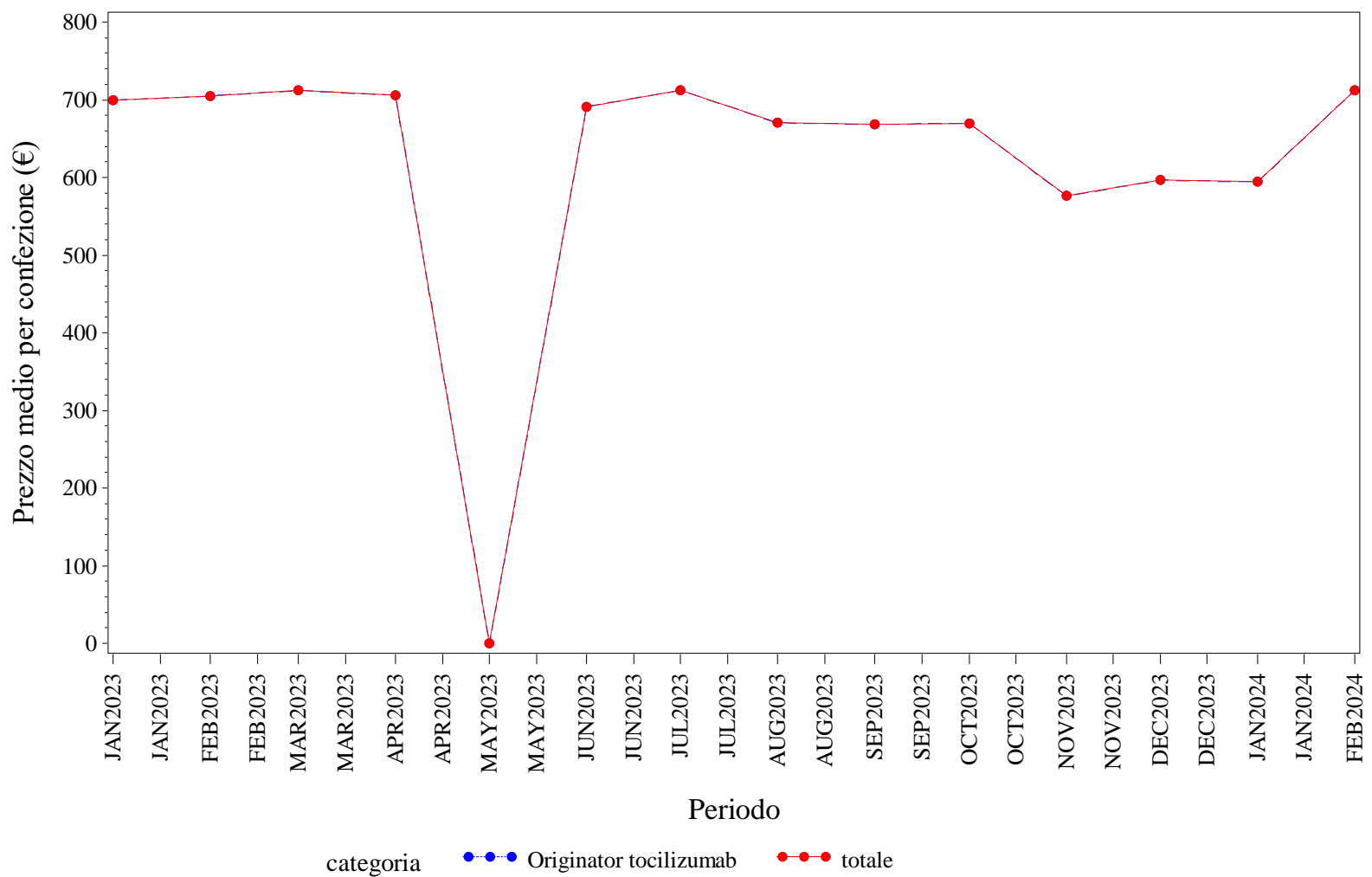

Elaborazione AIFA – Ufficio Monitoraggio della spesa farmaceutica  
Dato NSIS/Tracciabilità' aggiornato feb-2024

FRIULI VENEZIA GIULIA. TOCILIZUMAB - Andamento mensile del costo medio per DDD per la categoria terapeutica (ATC IV)  
(Fonte: NSIS-Tracciabilità del farmaco)

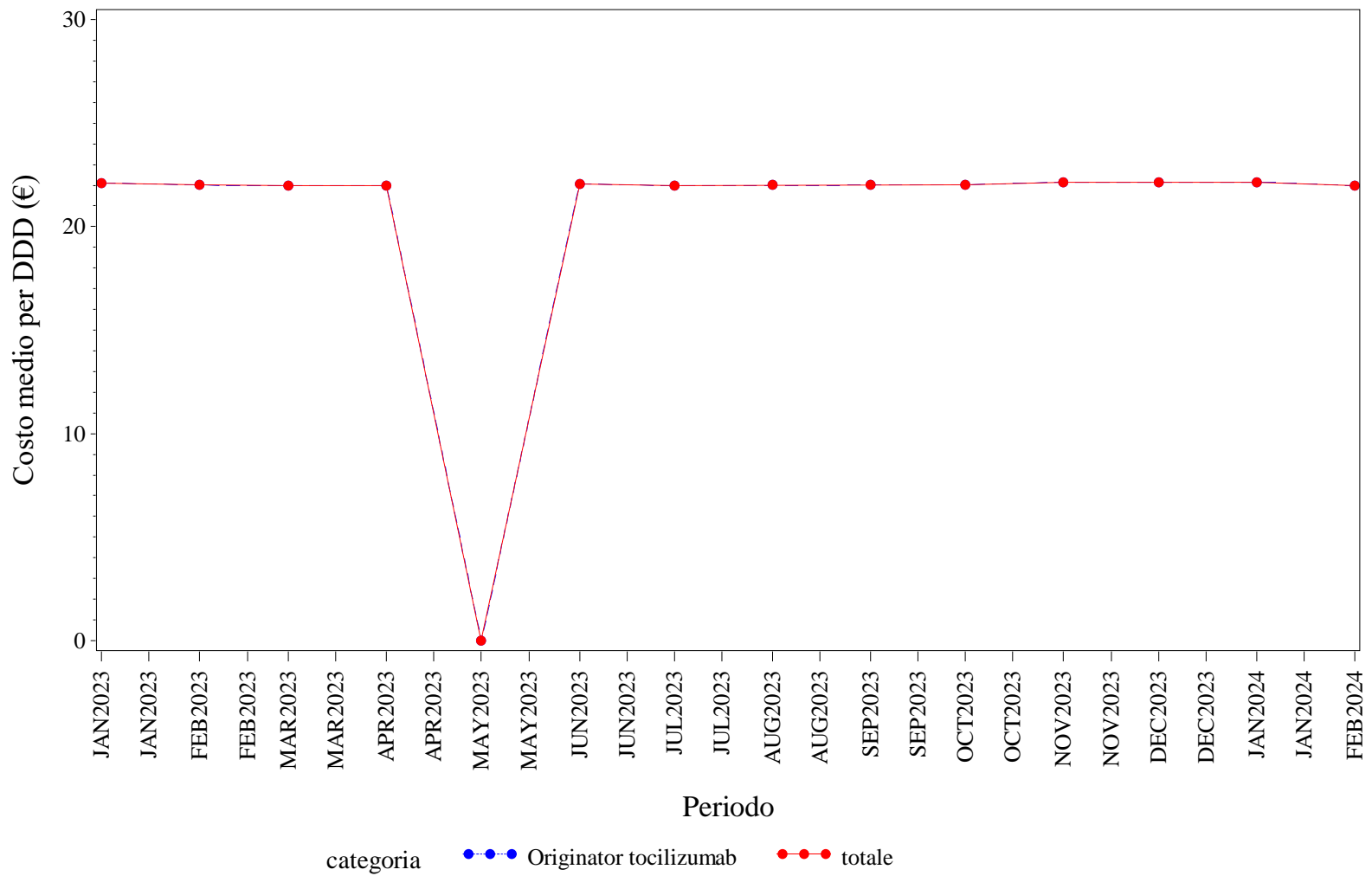

Elaborazione AIFA – Ufficio Monitoraggio della spesa farmaceutica  
Dato NSIS/Tracciabilità' aggiornato feb-2024

FRIULI VENEZIA GIULIA. TOCILIZUMAB - Andamento mensile del costo medio per unità posologica per la categoria terapeutica (ATC IV)  
(Fonte: NSIS-Tracciabilità del farmaco)

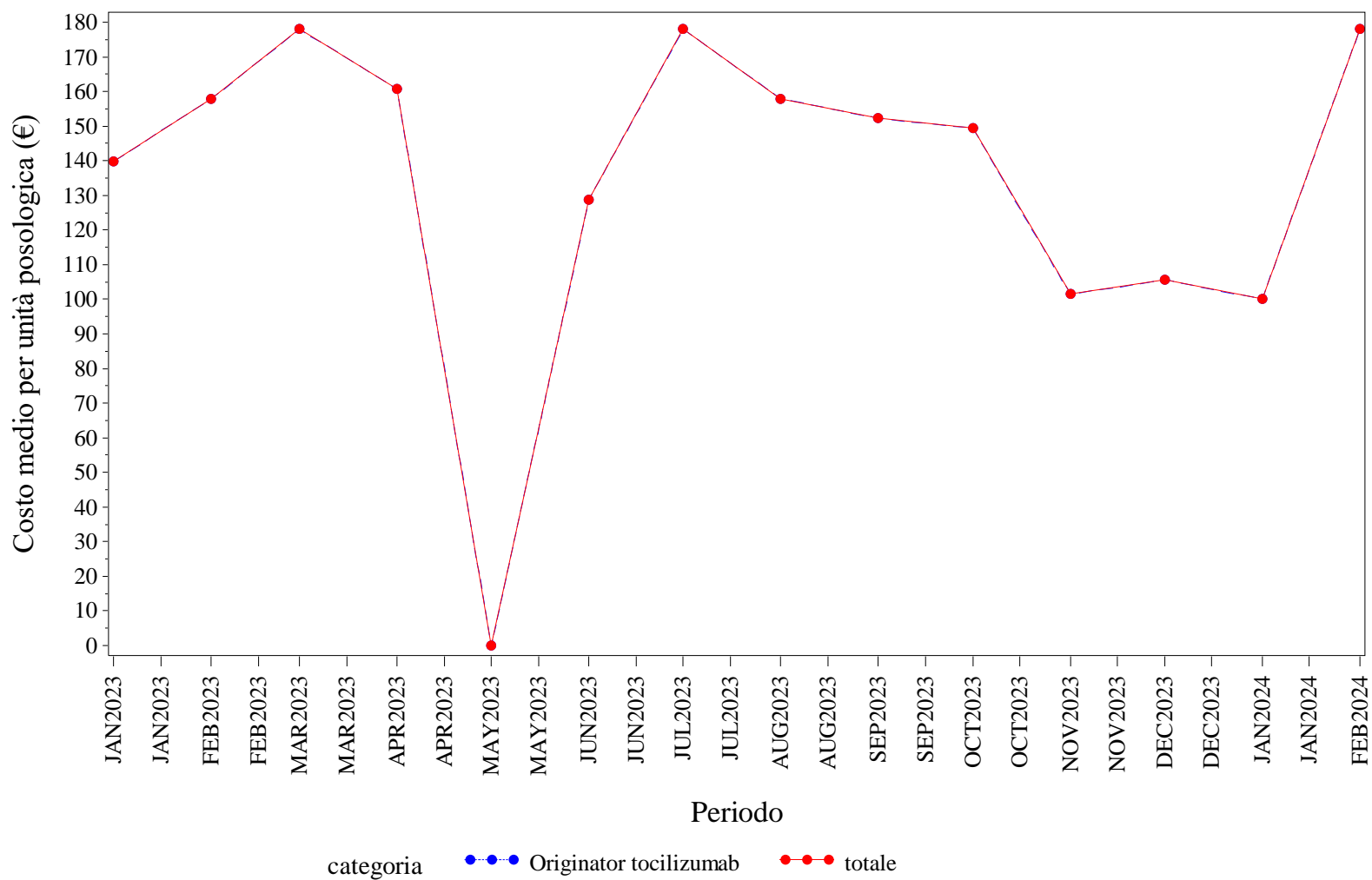

Elaborazione AIFA – Ufficio Monitoraggio della spesa farmaceutica  
Dato NSIS/Tracciabilità' aggiornato feb-2024

FRIULI VENEZIA GIULIA. TRASTUZUMAB - Andamento mensile del prezzo medio per confezione per la categoria terapeutica (ATC IV)  
(Fonte: NSIS-Tracciabilità del farmaco)

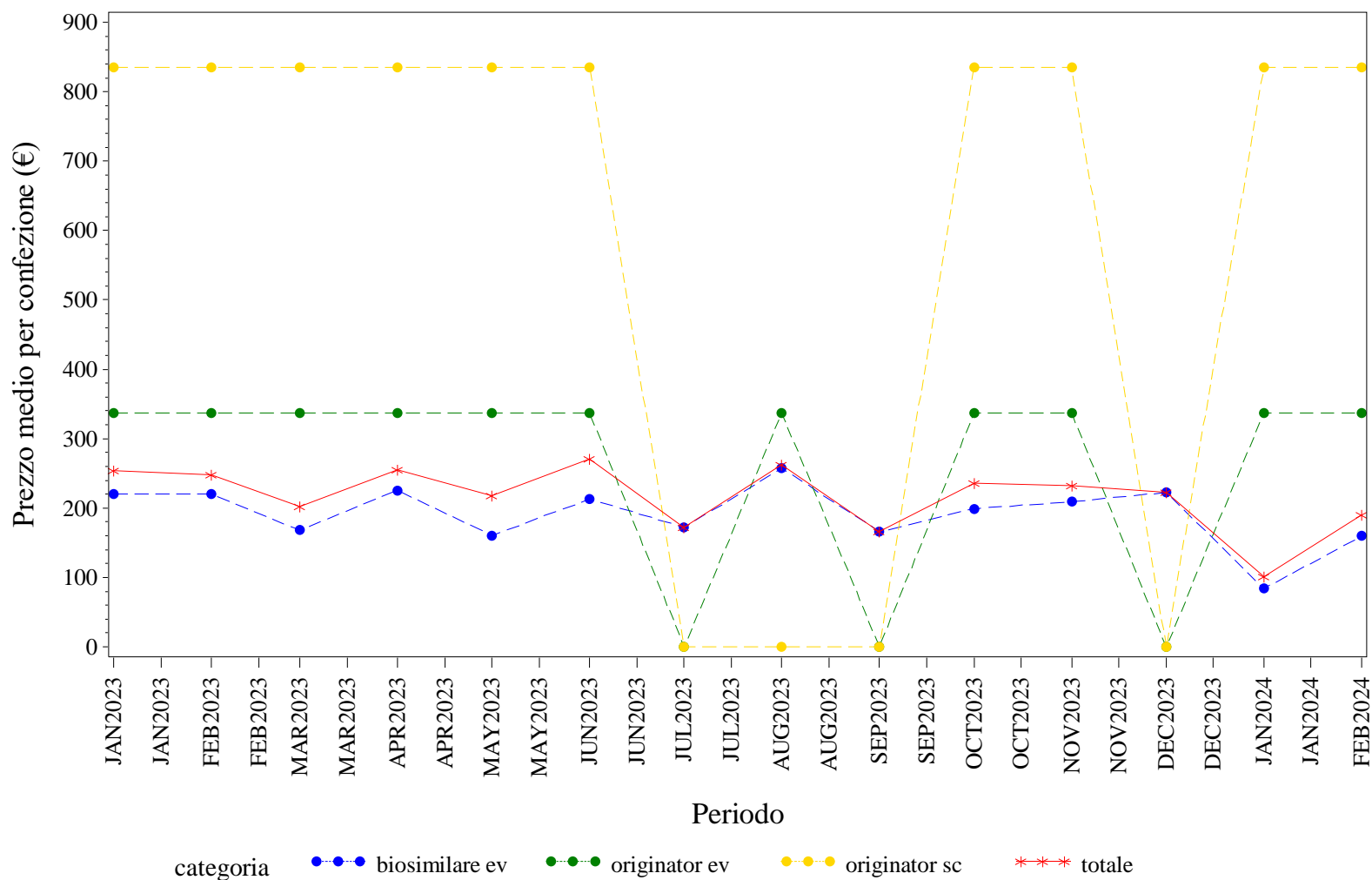

Elaborazione AIFA – Ufficio Monitoraggio della spesa farmaceutica  
Dato NSIS/Tracciabilità' aggiornato feb-2024



FRIULI VENEZIA GIULIA. TRASTUZUMAB - Andamento mensile del costo medio per DDD per la categoria terapeutica (ATC IV)  
(Fonte: NSIS-Tracciabilità del farmaco)

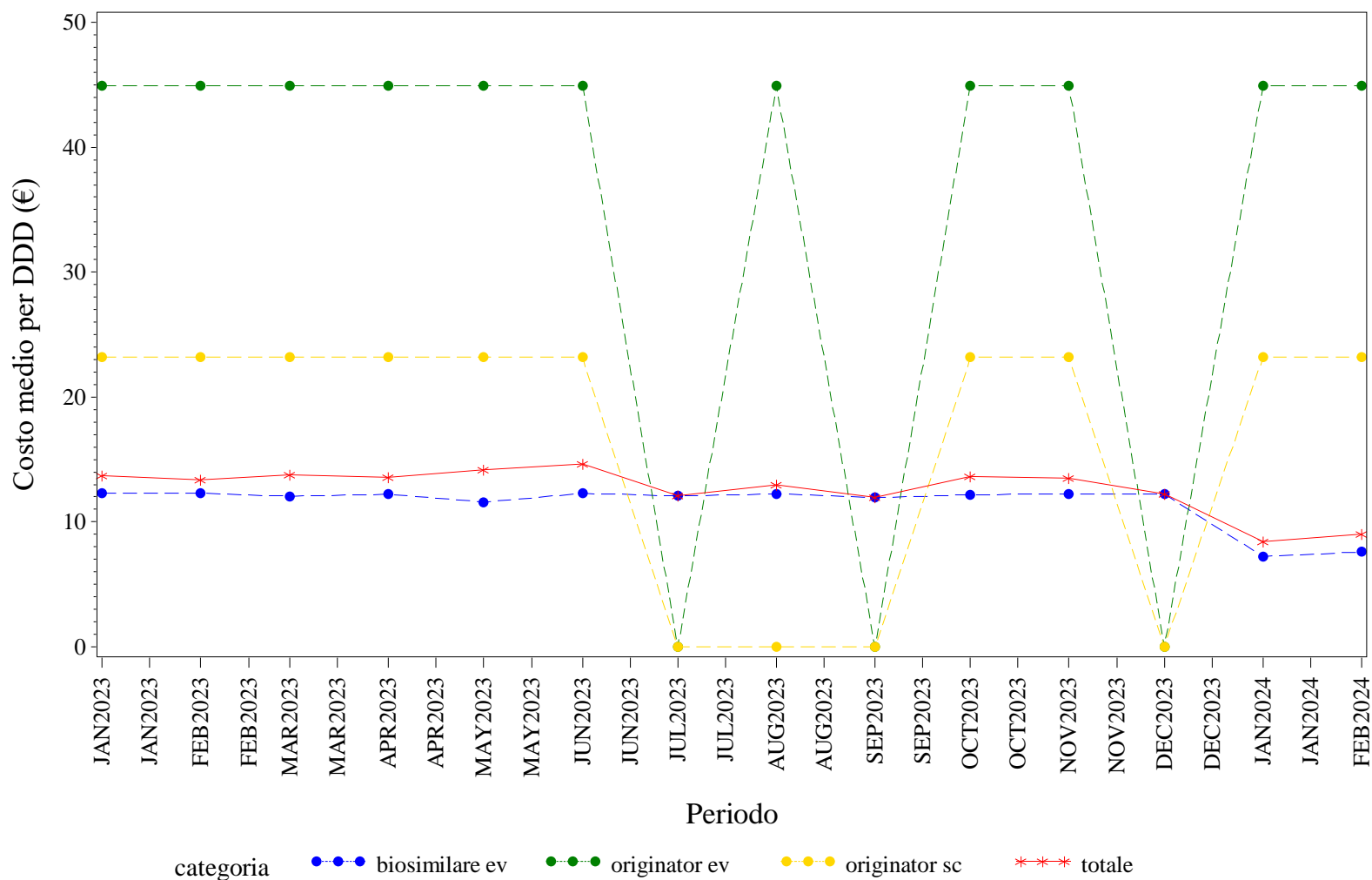

Elaborazione AIFA – Ufficio Monitoraggio della spesa farmaceutica  
Dato NSIS/Tracciabilità' aggiornato feb-2024

FRIULI VENEZIA GIULIA. TRASTUZUMAB - Andamento mensile del costo medio per unità posologica per la categoria terapeutica (ATC IV)  
(Fonte: NSIS-Tracciabilità del farmaco)

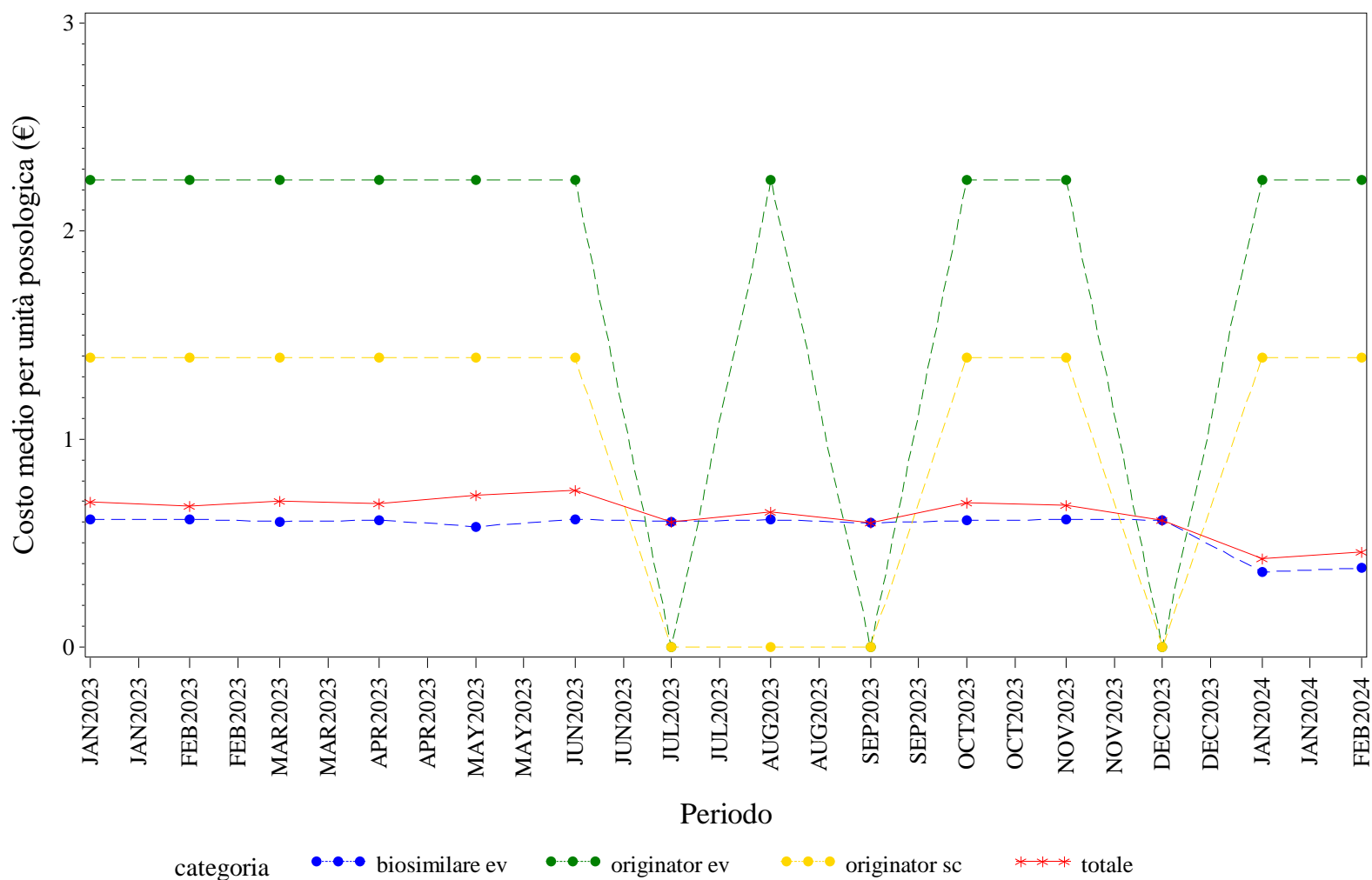

Elaborazione AIFA – Ufficio Monitoraggio della spesa farmaceutica  
Dato NSIS/Tracciabilità' aggiornato feb-2024





# **ITALIA. Trend mensile del prezzo medio per confezione, DDD, unità posologica per la categoria terapeutica (ATC IV)**

## ITALIA. ANTI TNF-ALFA - Andamento mensile del prezzo medio per confezione per la categoria terapeutica (ATC IV)

(Fonte: NSIS-Tracciabilità del farmaco)

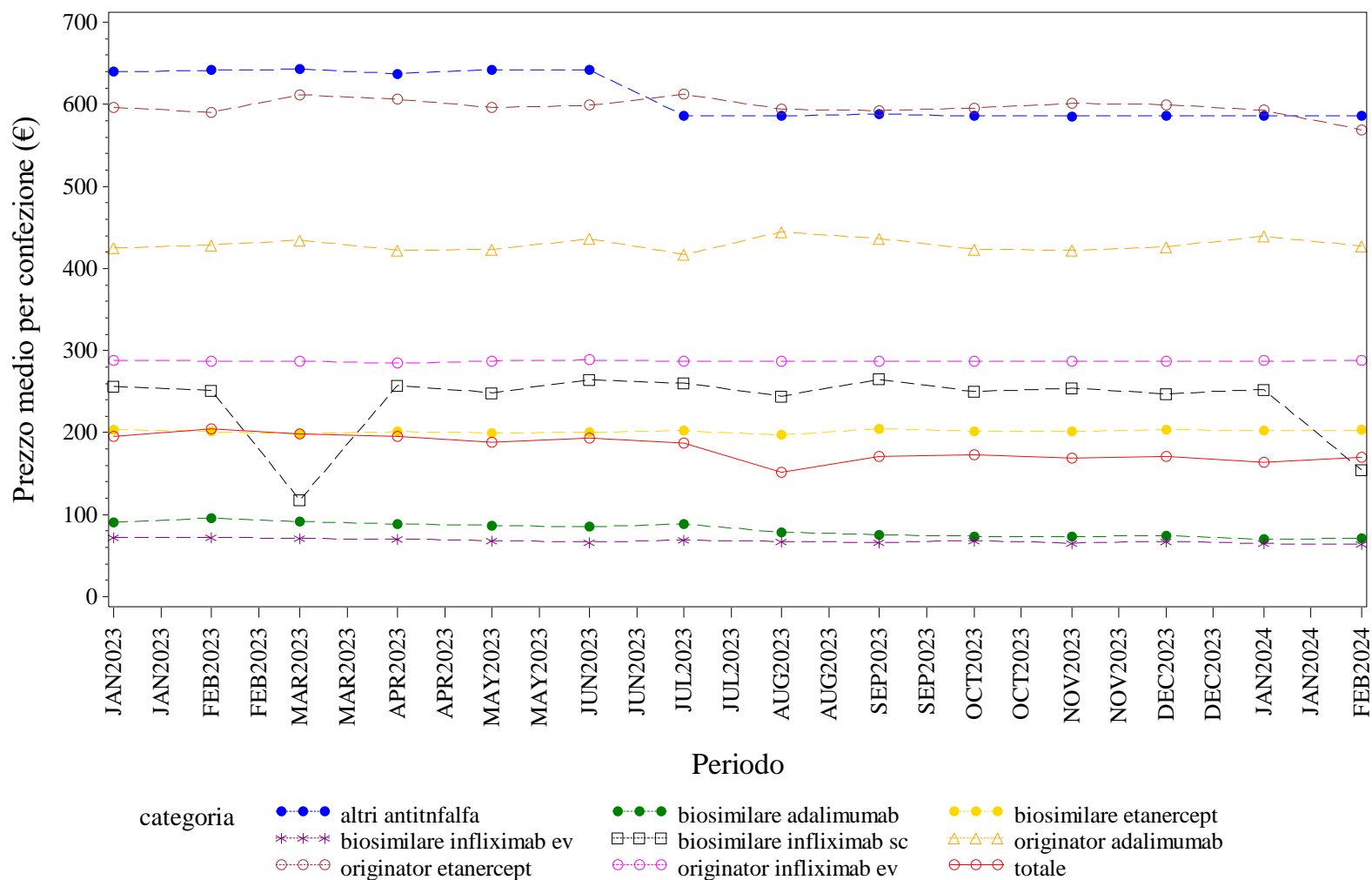

Elaborazione AIFA – Ufficio Monitoraggio della spesa farmaceutica  
 Dato NSIS/Tracciabilità' aggiornato feb-2024

## ITALIA. ANTI TNF-ALFA - Andamento mensile del costo medio per DDD per la categoria terapeutica (ATC IV)

(Fonte: NSIS-Tracciabilità del farmaco)

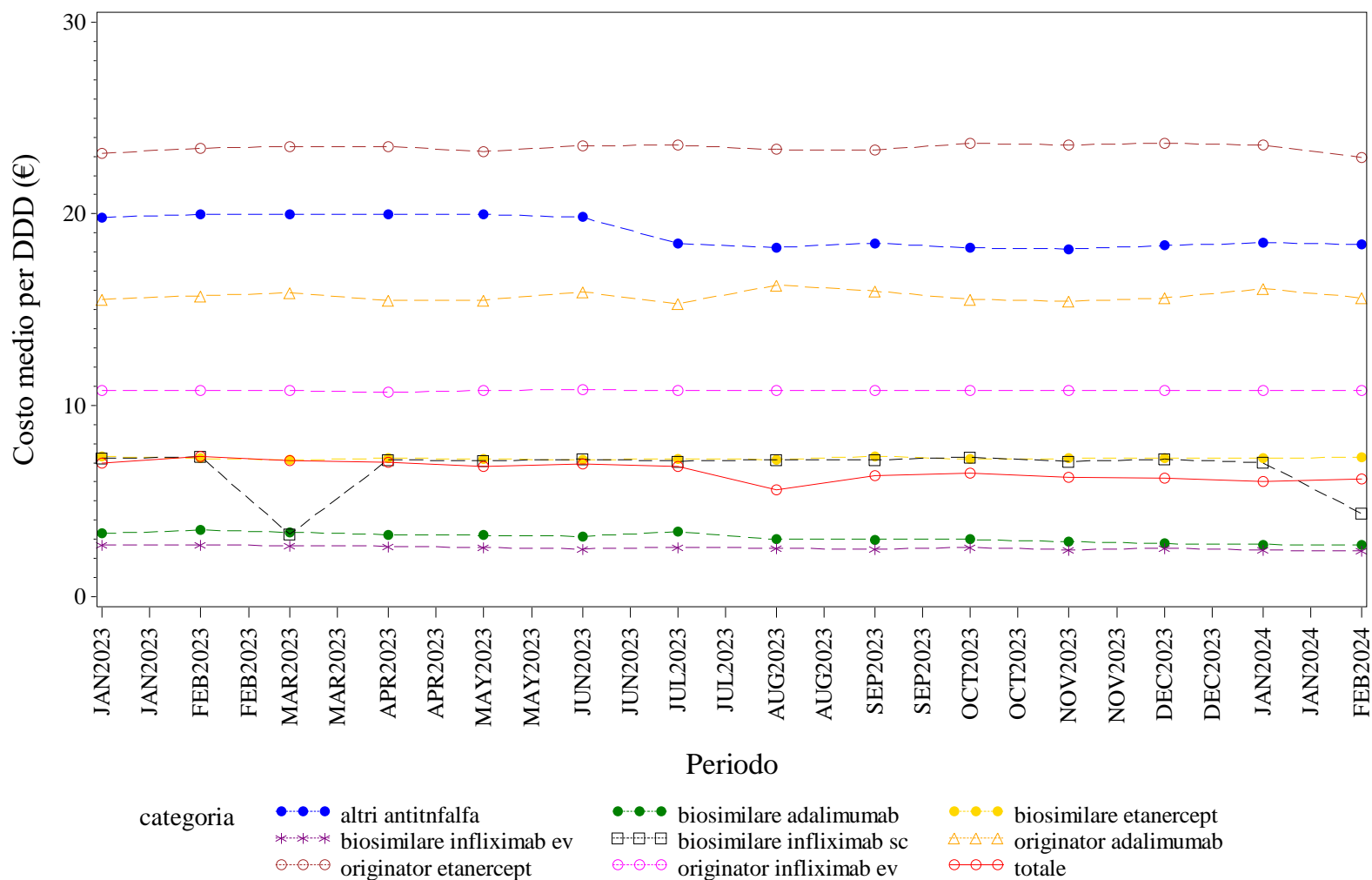

Elaborazione AIFA – Ufficio Monitoraggio della spesa farmaceutica  
 Dato NSIS/Tracciabilità' aggiornato feb-2024

## ITALIA. ANTI TNF-ALFA - Andamento mensile del costo medio per unità posologica per la categoria terapeutica (ATC IV)

(Fonte: NSIS-Tracciabilità del farmaco)

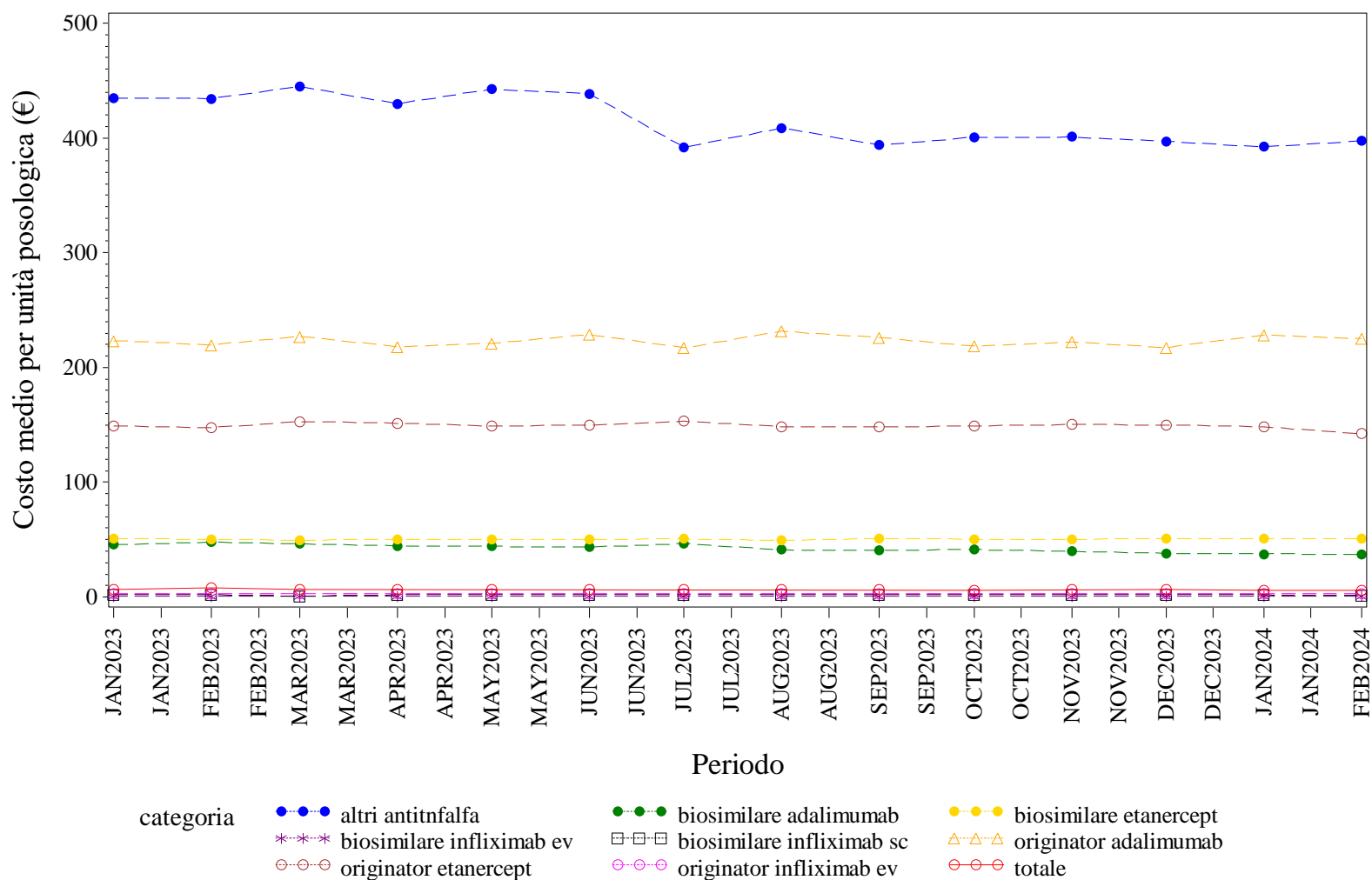

Elaborazione AIFA – Ufficio Monitoraggio della spesa farmaceutica  
 Dato NSIS/Tracciabilità' aggiornato feb-2024

## ITALIA. BEVACIZUMAB - Andamento mensile del prezzo medio per confezione per la categoria terapeutica (ATC IV)

(Fonte: NSIS-Tracciabilità del farmaco)

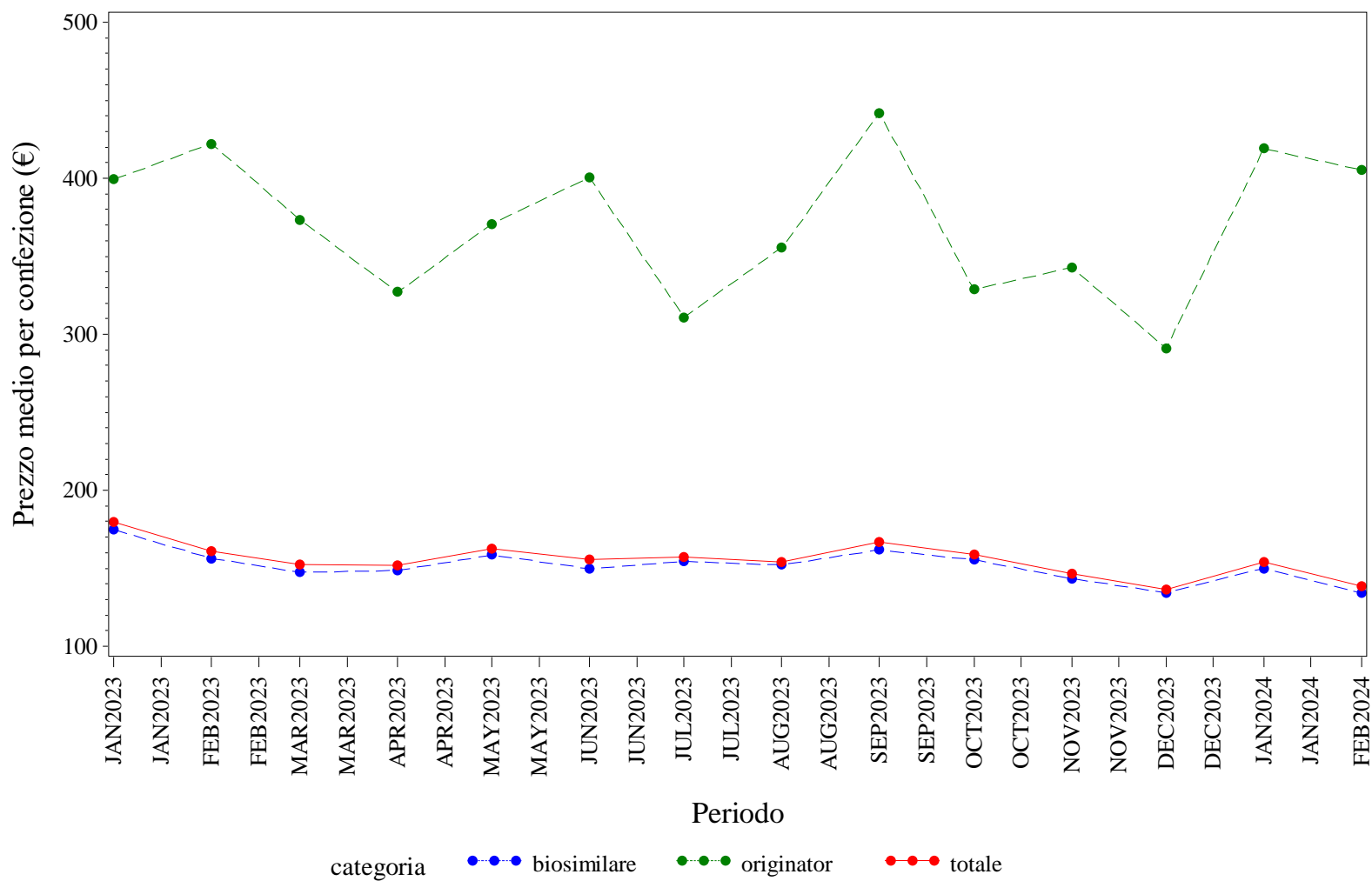

Elaborazione AIFA – Ufficio Monitoraggio della spesa farmaceutica  
 Dato NSIS/Tracciabilità' aggiornato feb-2024



## ITALIA. BEVACIZUMAB - Andamento mensile del costo medio per DDD per la categoria terapeutica (ATC IV)

(Fonte: NSIS-Tracciabilità del farmaco)

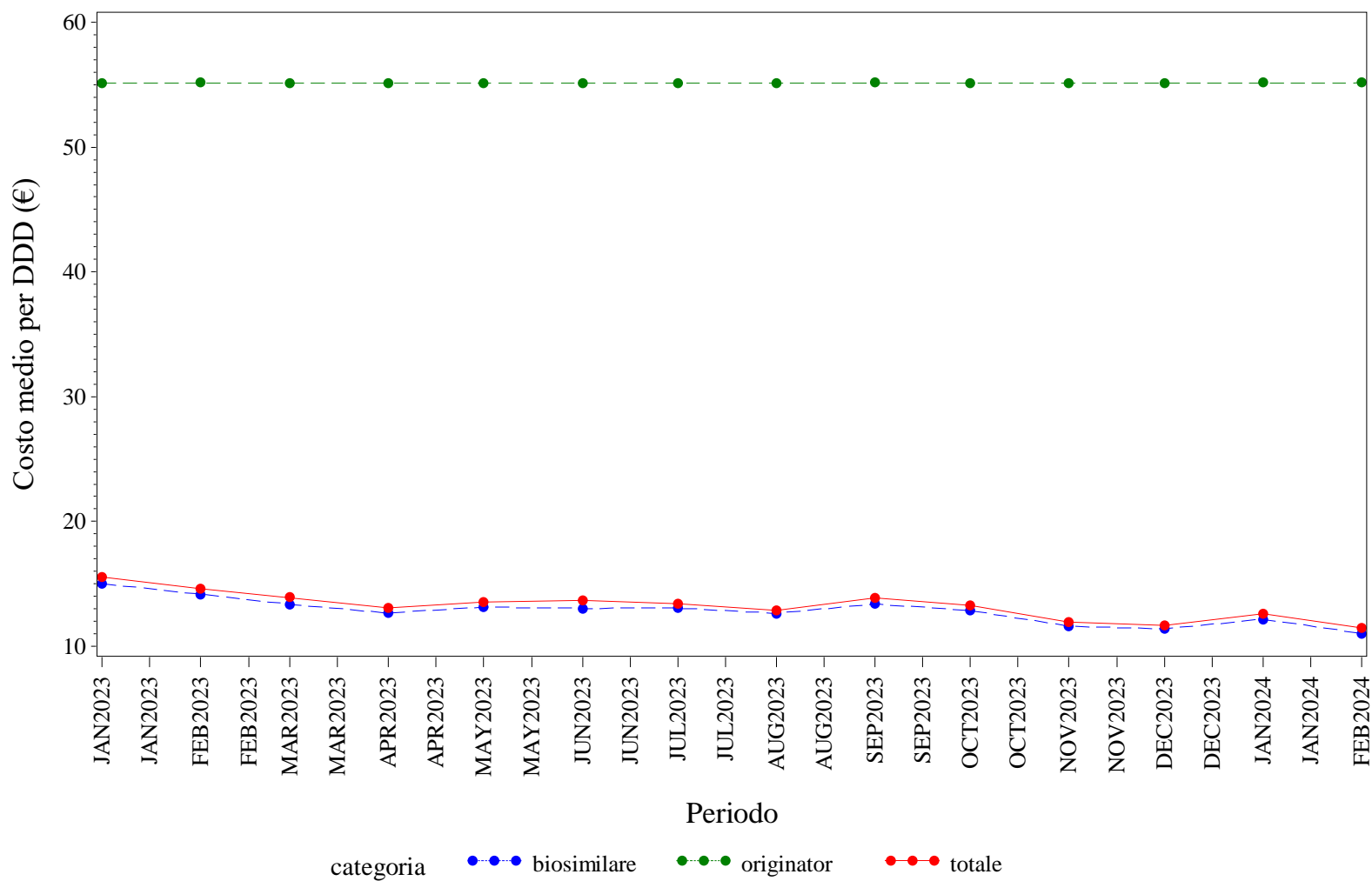

Elaborazione AIFA – Ufficio Monitoraggio della spesa farmaceutica  
 Dato NSIS/Tracciabilità' aggiornato feb-2024

ITALIA. BEVACIZUMAB - Andamento mensile del costo medio per unità posologica per la categoria terapeutica (ATC IV)  
(Fonte: NSIS-Tracciabilità del farmaco)

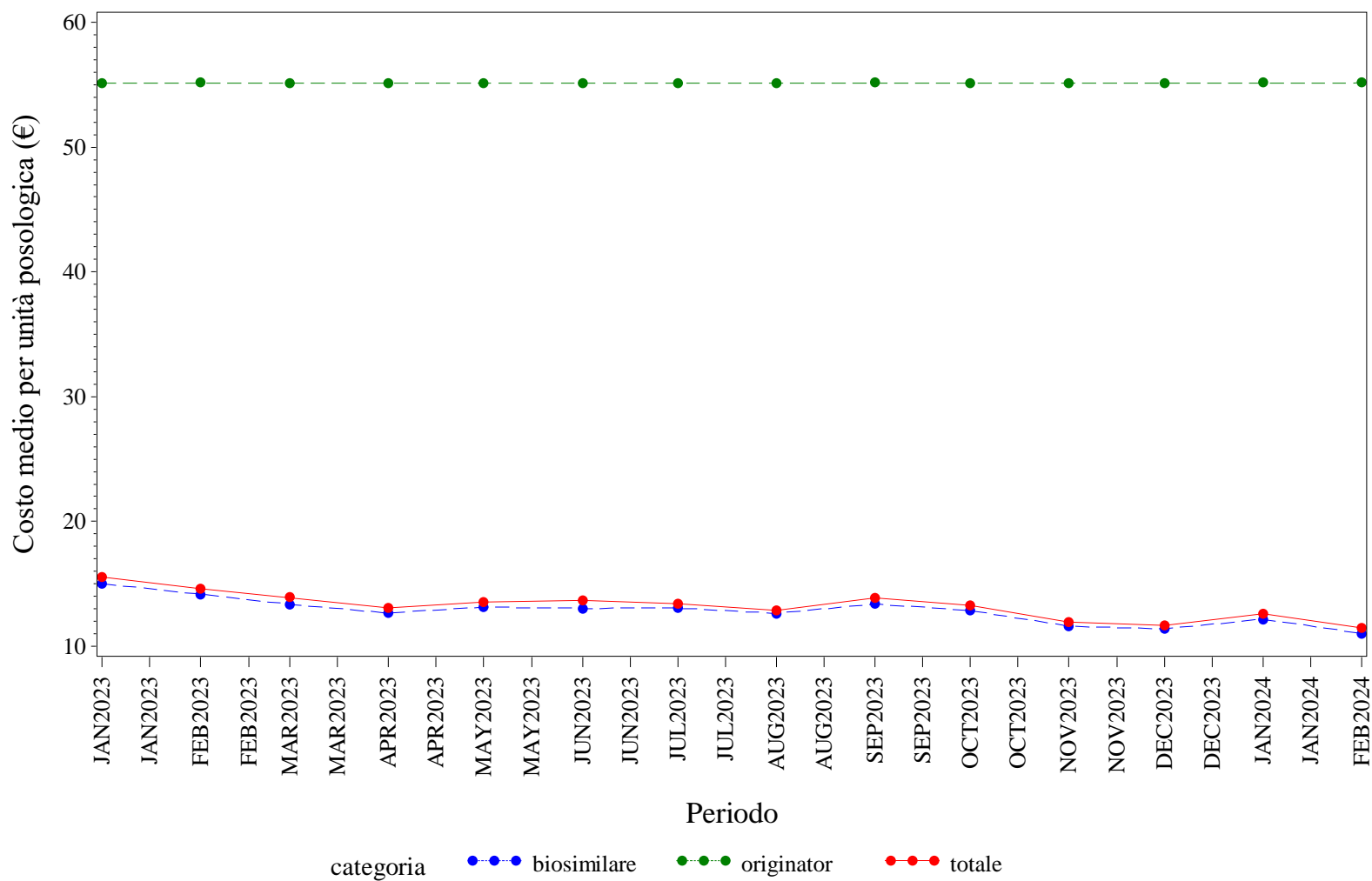

Elaborazione AIFA – Ufficio Monitoraggio della spesa farmaceutica  
Dato NSIS/Tracciabilità' aggiornato feb-2024

### ITALIA. ECULIZUMAB - Andamento mensile del prezzo medio per confezione per la categoria terapeutica (ATC IV)

(Fonte: NSIS-Tracciabilità del farmaco)

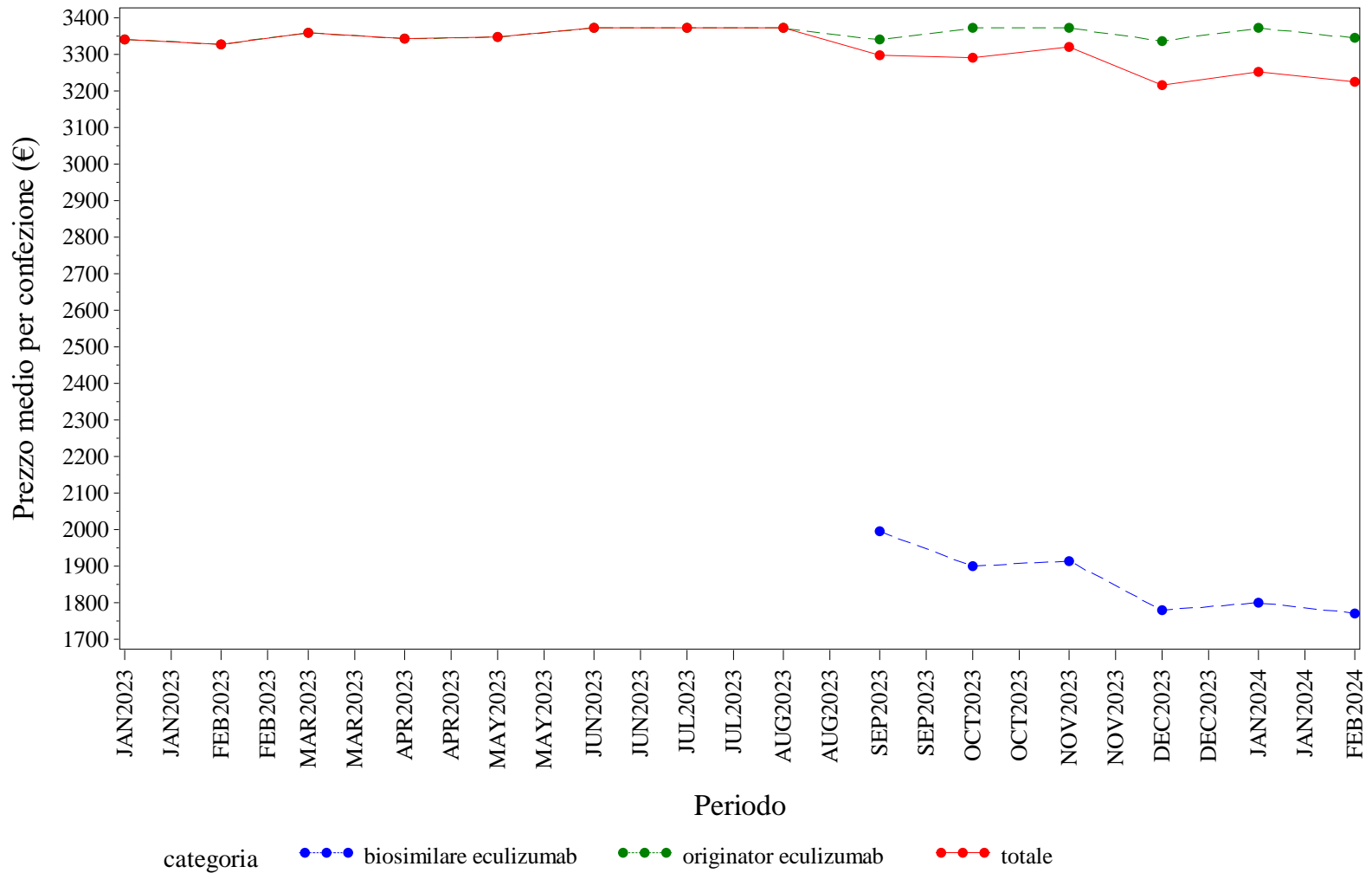

Elaborazione AIFA – Ufficio Monitoraggio della spesa farmaceutica  
 Dato NSIS/Tracciabilità' aggiornato feb-2024

## ITALIA. ECULIZUMAB - Andamento mensile del costo medio per DDD per la categoria terapeutica (ATC IV)

(Fonte: NSIS-Tracciabilità del farmaco)

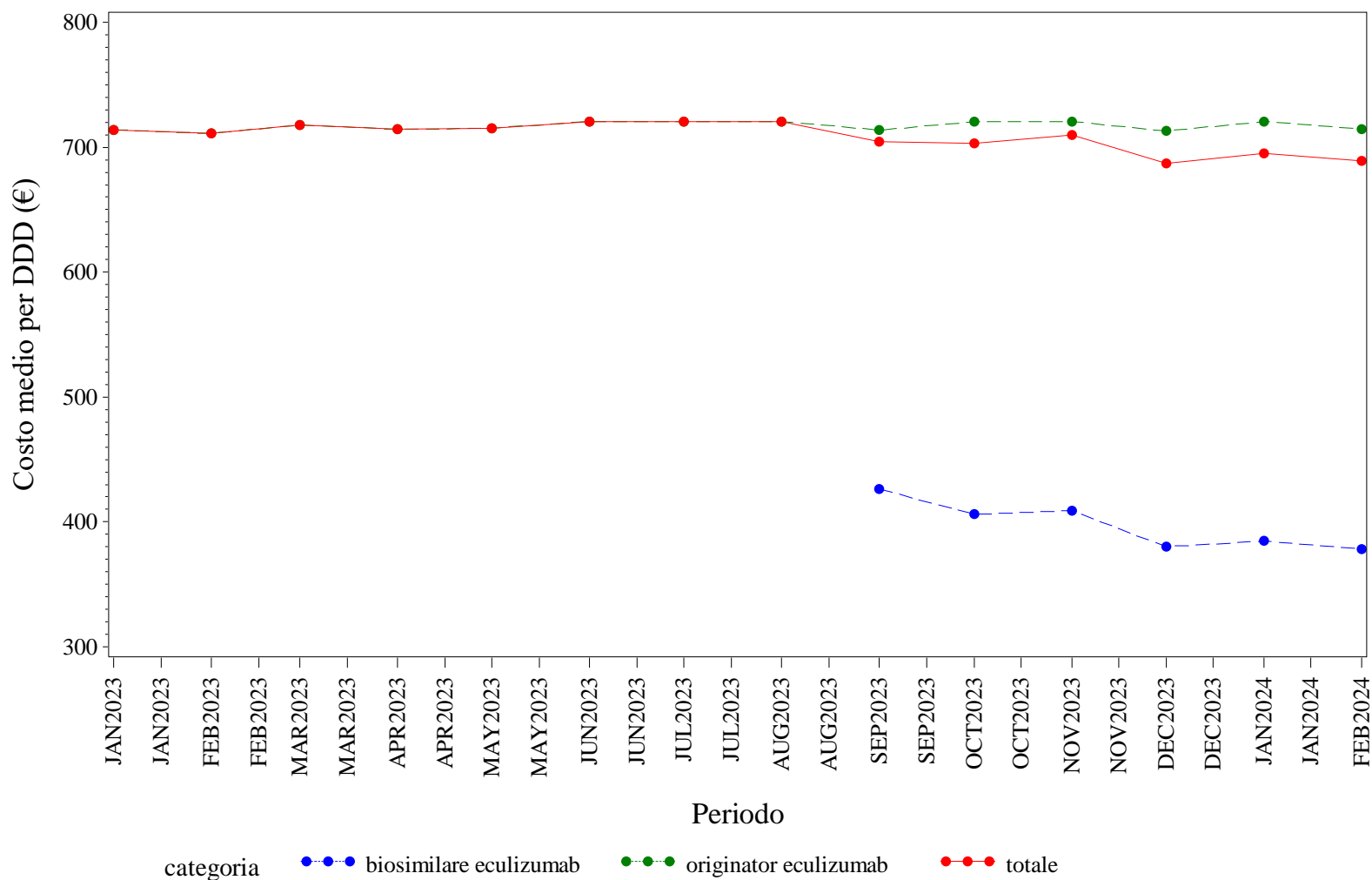

Elaborazione AIFA – Ufficio Monitoraggio della spesa farmaceutica  
 Dato NSIS/Tracciabilità' aggiornato feb-2024

ITALIA. ECULIZUMAB - Andamento mensile del costo medio per unità posologica per la categoria terapeutica (ATC IV)

(Fonte: NSIS-Tracciabilità del farmaco)

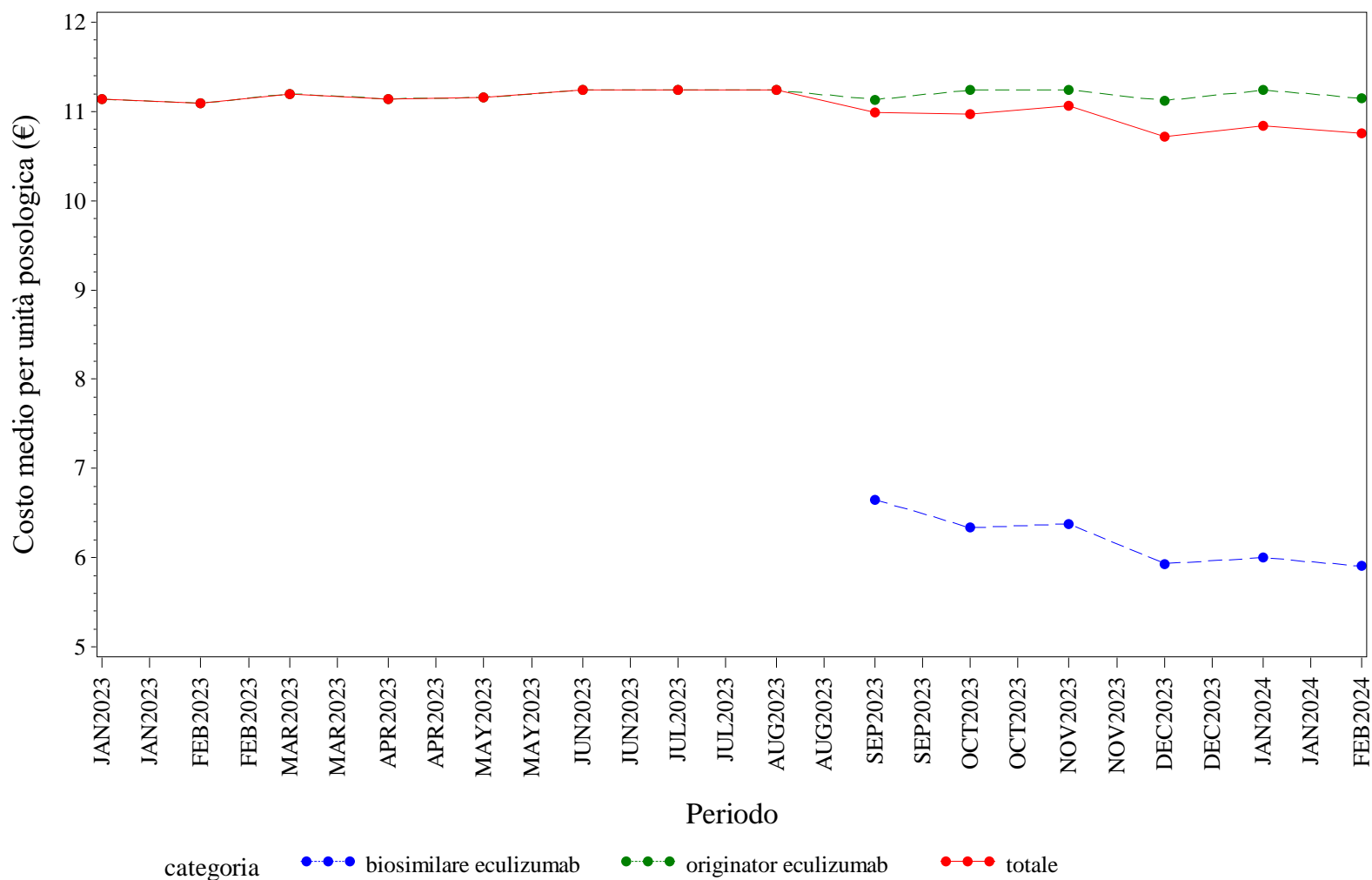

Elaborazione AIFA – Ufficio Monitoraggio della spesa farmaceutica  
 Dato NSIS/Tracciabilità' aggiornato feb-2024

ITALIA. EPARINE A BASSO PESO MOLECOLARE - Andamento mensile del prezzo medio per confezione per la categoria terapeutica (ATC IV)  
(Fonte: NSIS-Tracciabilità del farmaco)

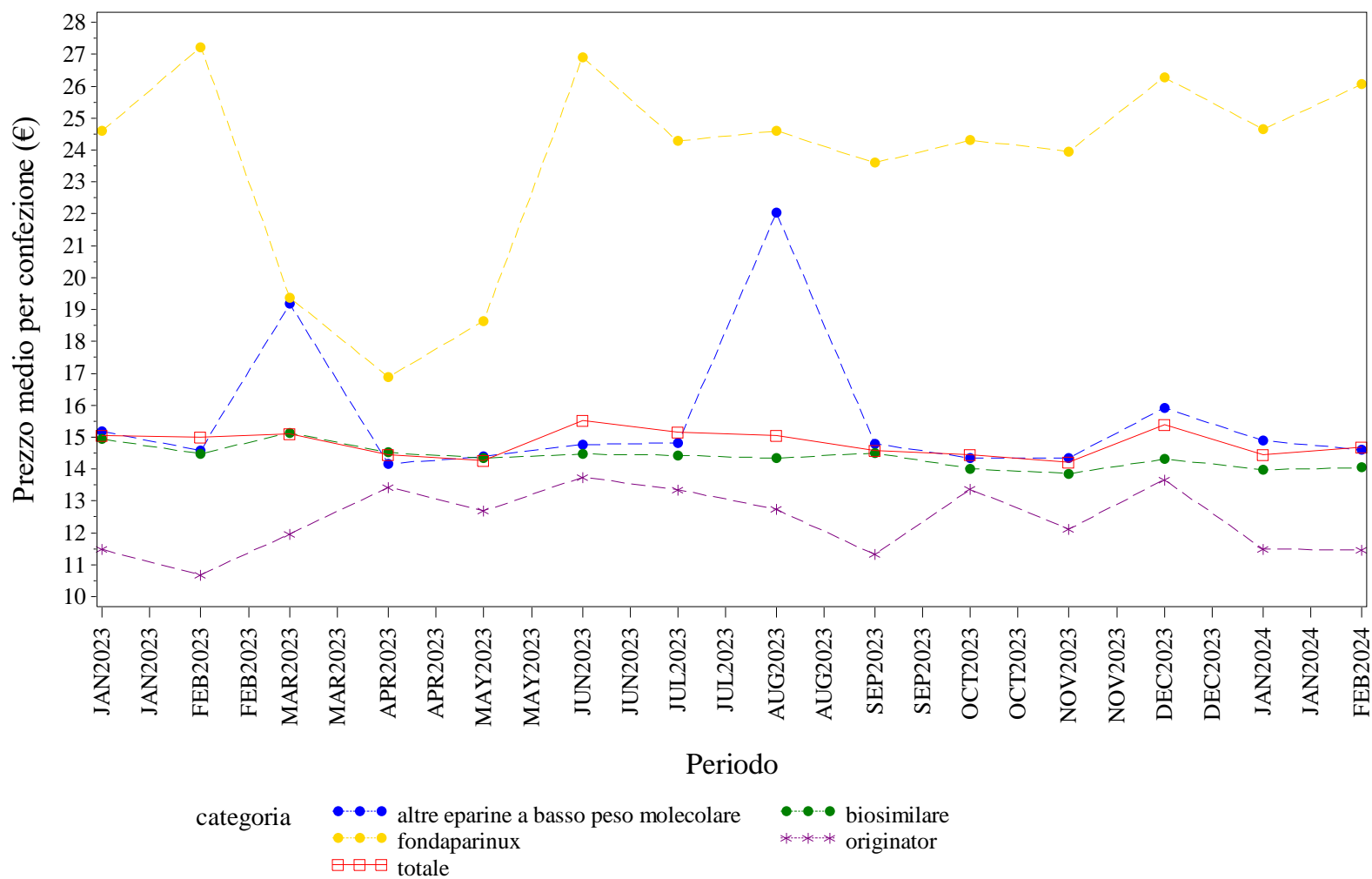

Elaborazione AIFA – Ufficio Monitoraggio della spesa farmaceutica  
Dato NSIS/Tracciabilità' aggiornato feb-2024

ITALIA. EPARINE A BASSO PESO MOLECOLARE - Andamento mensile del costo medio per DDD per la categoria terapeutica (ATC IV)  
(Fonte: NSIS-Tracciabilità del farmaco)

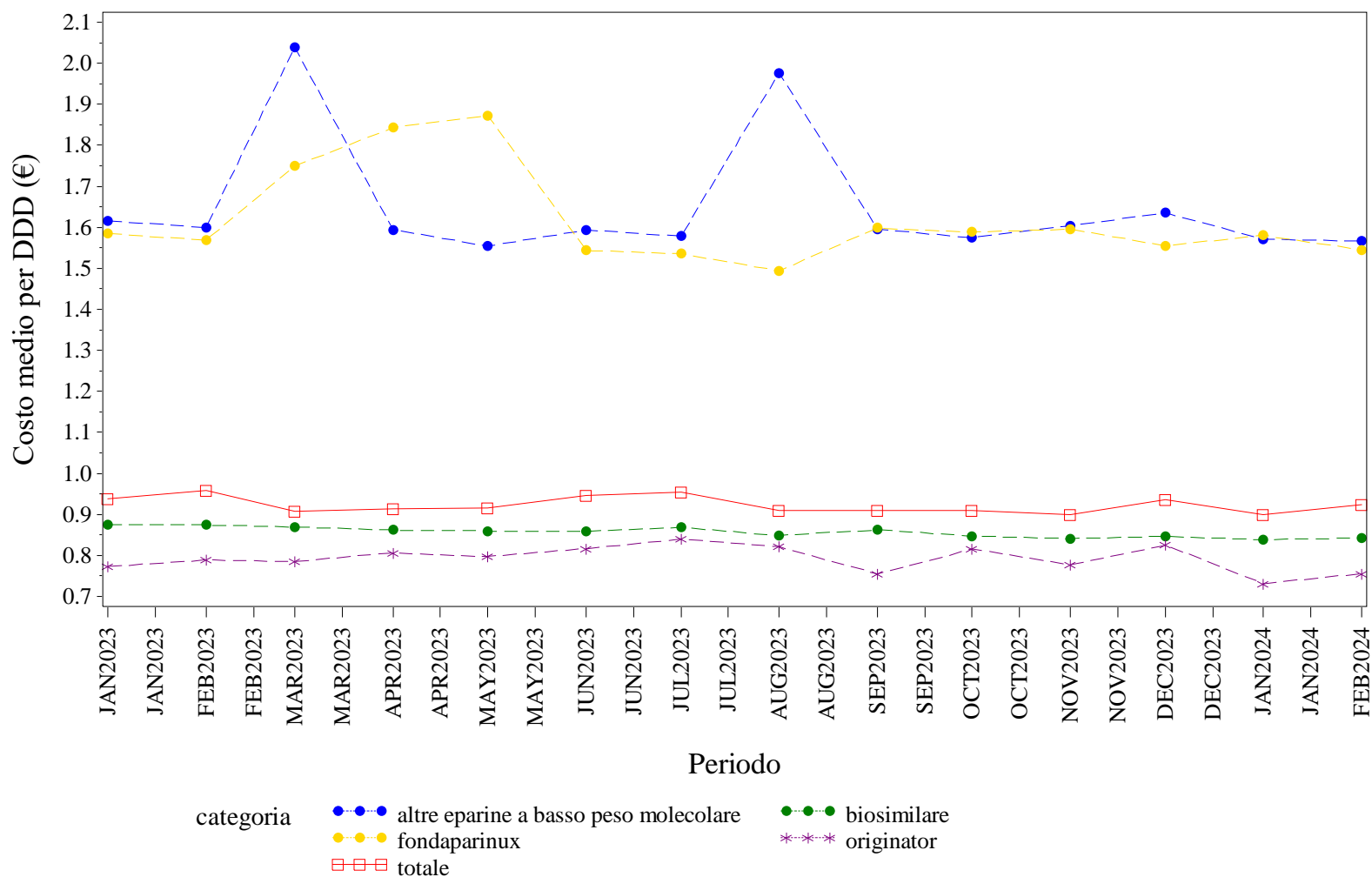

Elaborazione AIFA – Ufficio Monitoraggio della spesa farmaceutica  
Dato NSIS/Tracciabilità' aggiornato feb-2024

ITALIA. EPARINE A BASSO PESO MOLECOLARE - Andamento mensile del costo medio per unità posologica per la categoria terapeutica (ATC IV)  
(Fonte: NSIS-Tracciabilità del farmaco)

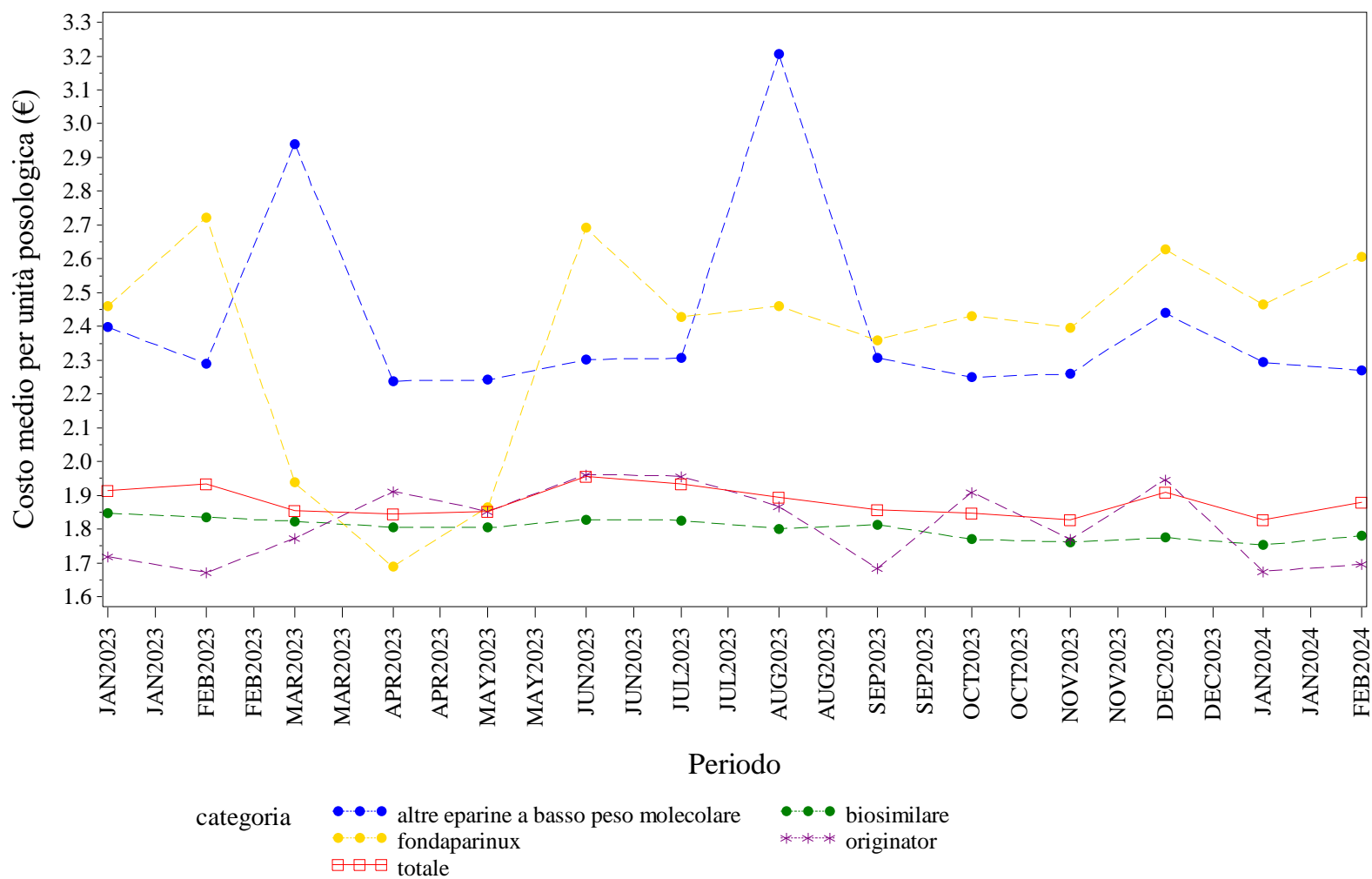

Elaborazione AIFA – Ufficio Monitoraggio della spesa farmaceutica  
Dato NSIS/Tracciabilità' aggiornato feb-2024



ITALIA. EPOETINE - Andamento mensile del prezzo medio per confezione per la categoria terapeutica (ATC IV)  
(Fonte: NSIS-Tracciabilità del farmaco)

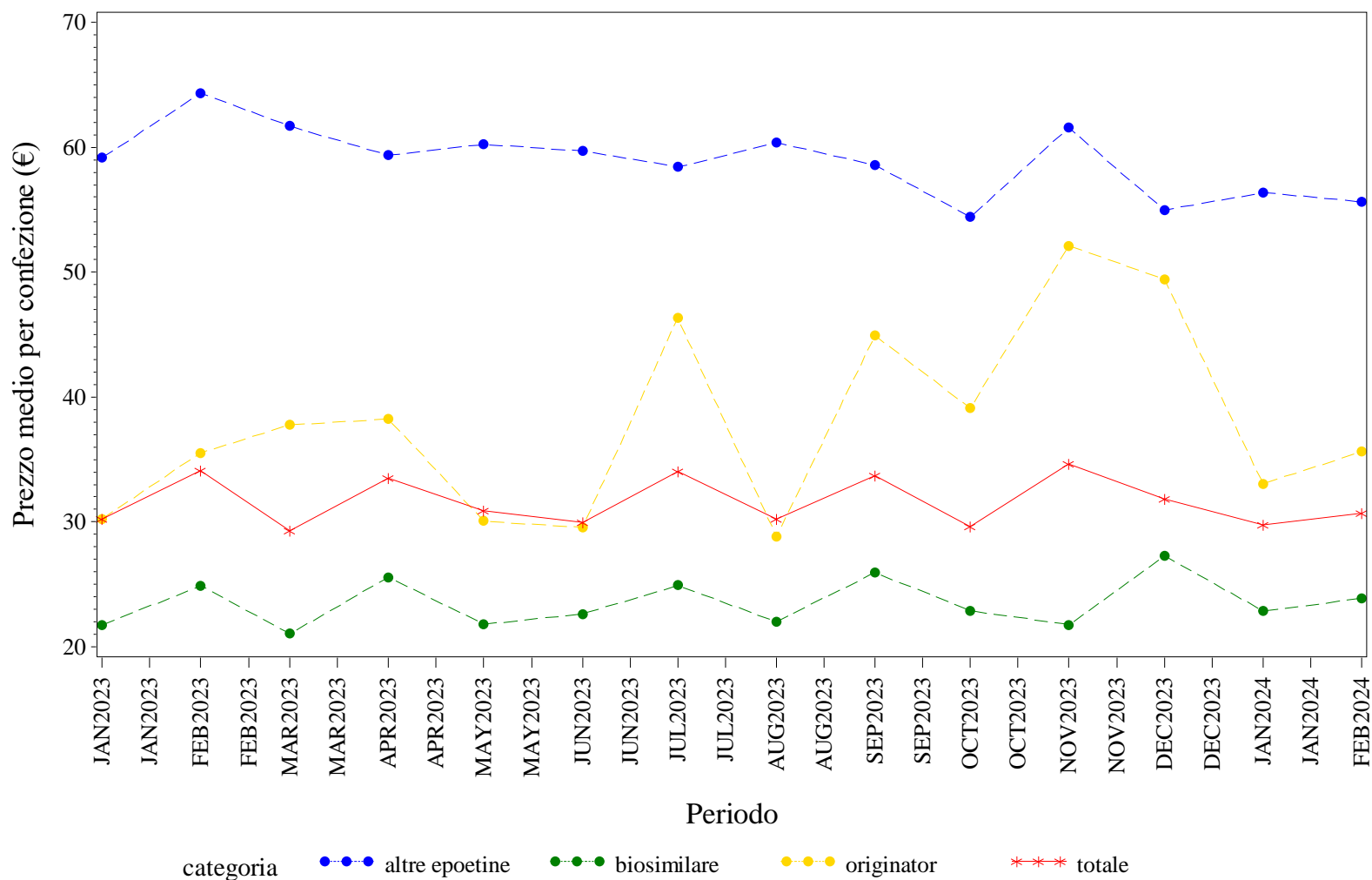

Elaborazione AIFA – Ufficio Monitoraggio della spesa farmaceutica  
Dato NSIS/Tracciabilità' aggiornato feb-2024

## ITALIA. EPOETINE - Andamento mensile del costo medio per DDD per la categoria terapeutica (ATC IV)

(Fonte: NSIS-Tracciabilità del farmaco)

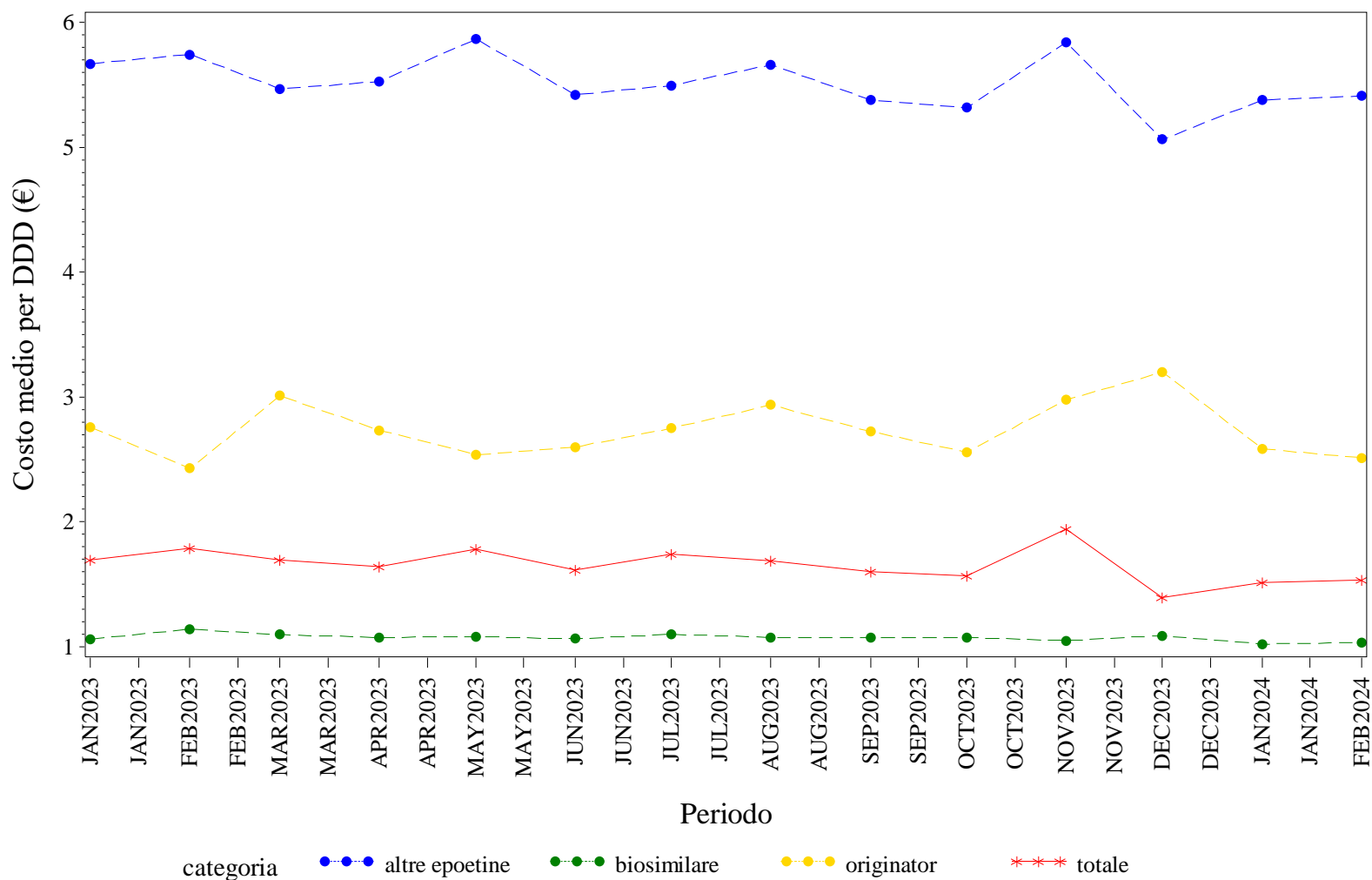

Elaborazione AIFA – Ufficio Monitoraggio della spesa farmaceutica  
 Dato NSIS/Tracciabilità' aggiornato feb-2024

ITALIA. EPOETINE - Andamento mensile del costo medio per unità posologica per la categoria terapeutica (ATC IV)  
(Fonte: NSIS-Tracciabilità del farmaco)

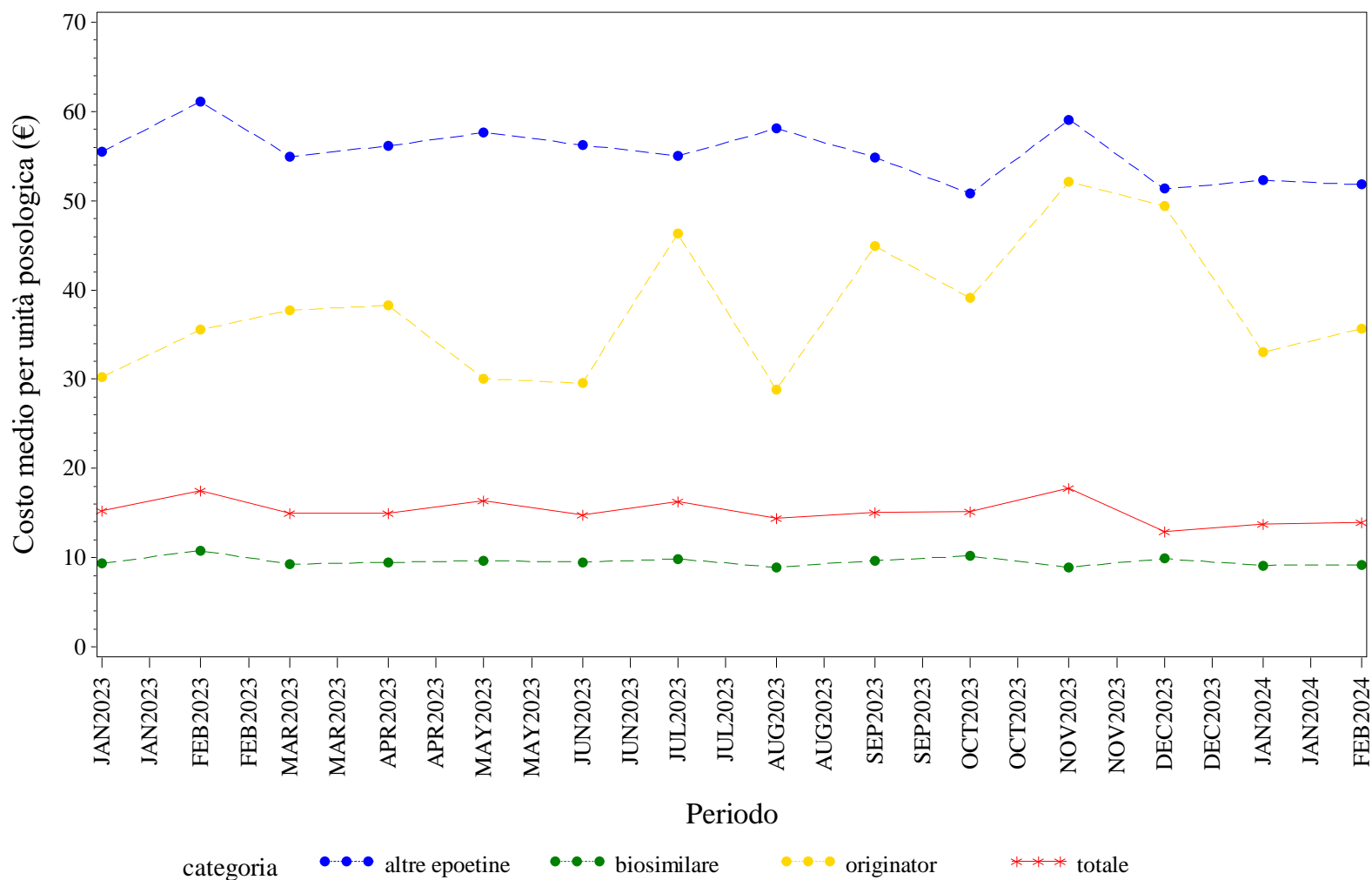

Elaborazione AIFA – Ufficio Monitoraggio della spesa farmaceutica  
Dato NSIS/Tracciabilità' aggiornato feb-2024

## ITALIA. FATTORI DELLA CRESCITA - Andamento mensile del prezzo medio per confezione per la categoria terapeutica (ATC IV)

(Fonte: NSIS-Tracciabilità del farmaco)

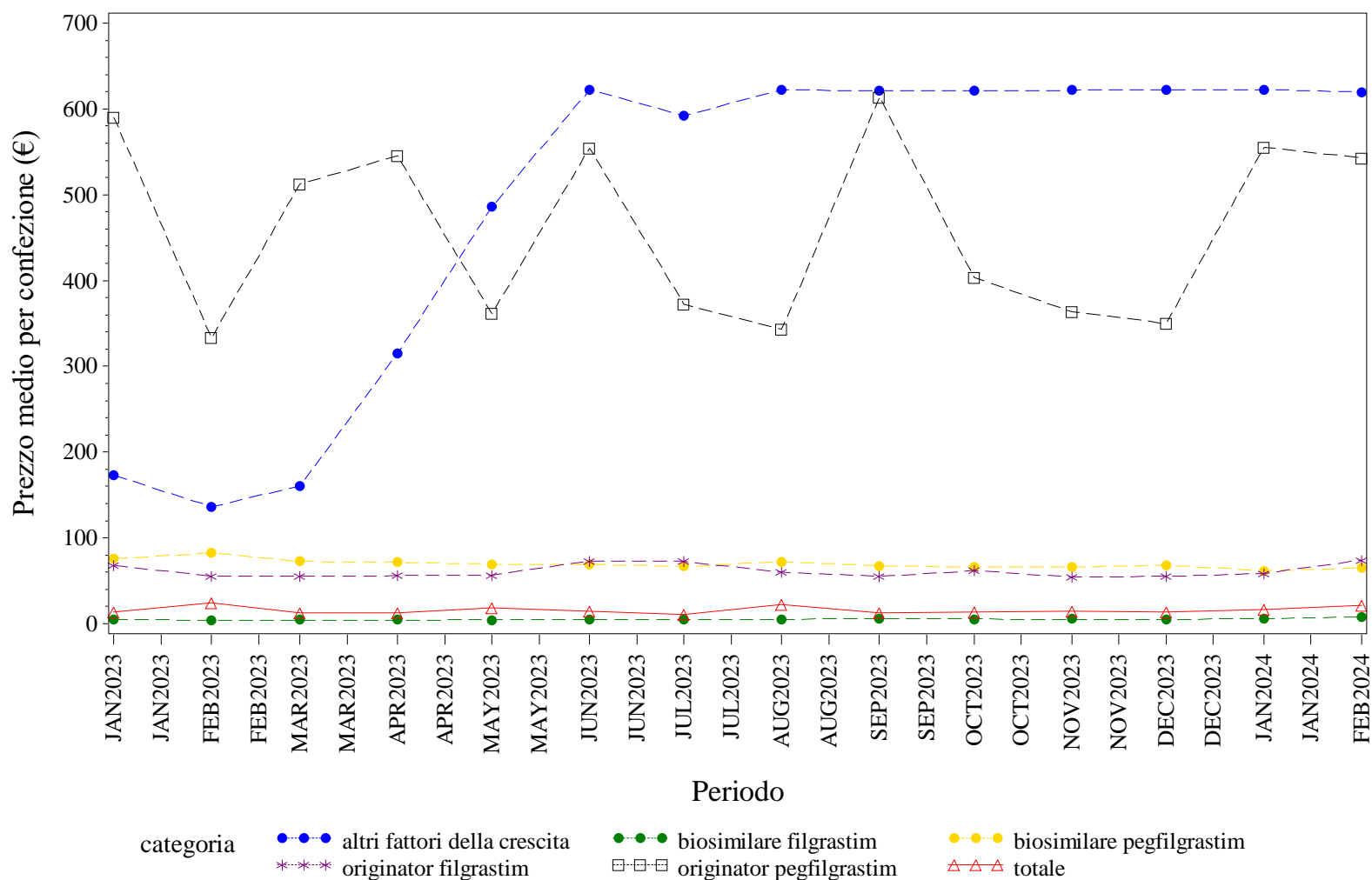

Elaborazione AIFA – Ufficio Monitoraggio della spesa farmaceutica  
 Dato NSIS/Tracciabilità' aggiornato feb-2024

## ITALIA. FATTORI DELLA CRESCITA - Andamento mensile del costo medio per DDD per la categoria terapeutica (ATC IV)

(Fonte: NSIS-Tracciabilità del farmaco)

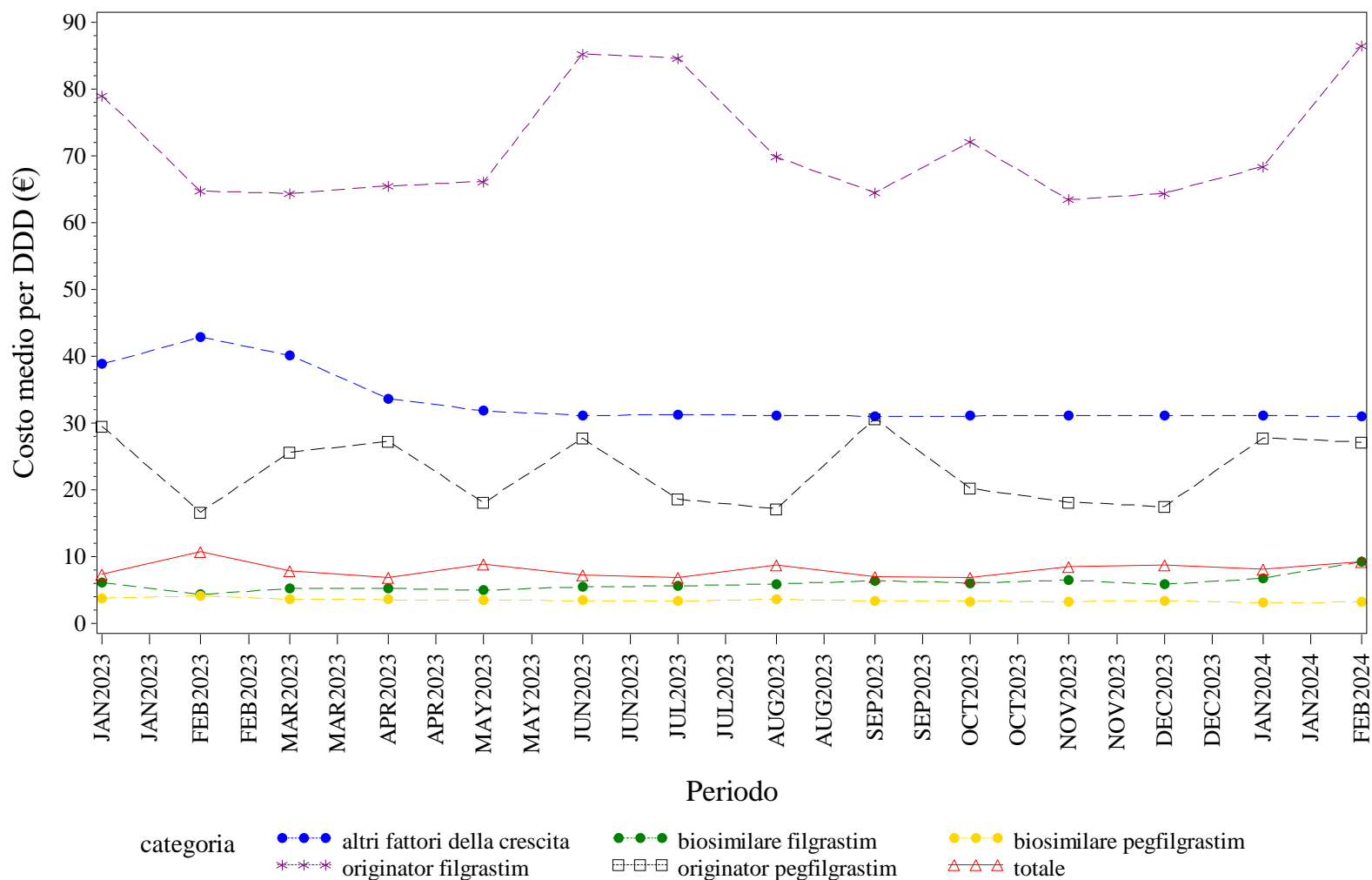

Elaborazione AIFA – Ufficio Monitoraggio della spesa farmaceutica  
 Dato NSIS/Tracciabilità' aggiornato feb-2024

## ITALIA. FATTORI DELLA CRESCITA - Andamento mensile del costo medio per unità posologica per la categoria terapeutica (ATC IV)

(Fonte: NSIS-Tracciabilità del farmaco)

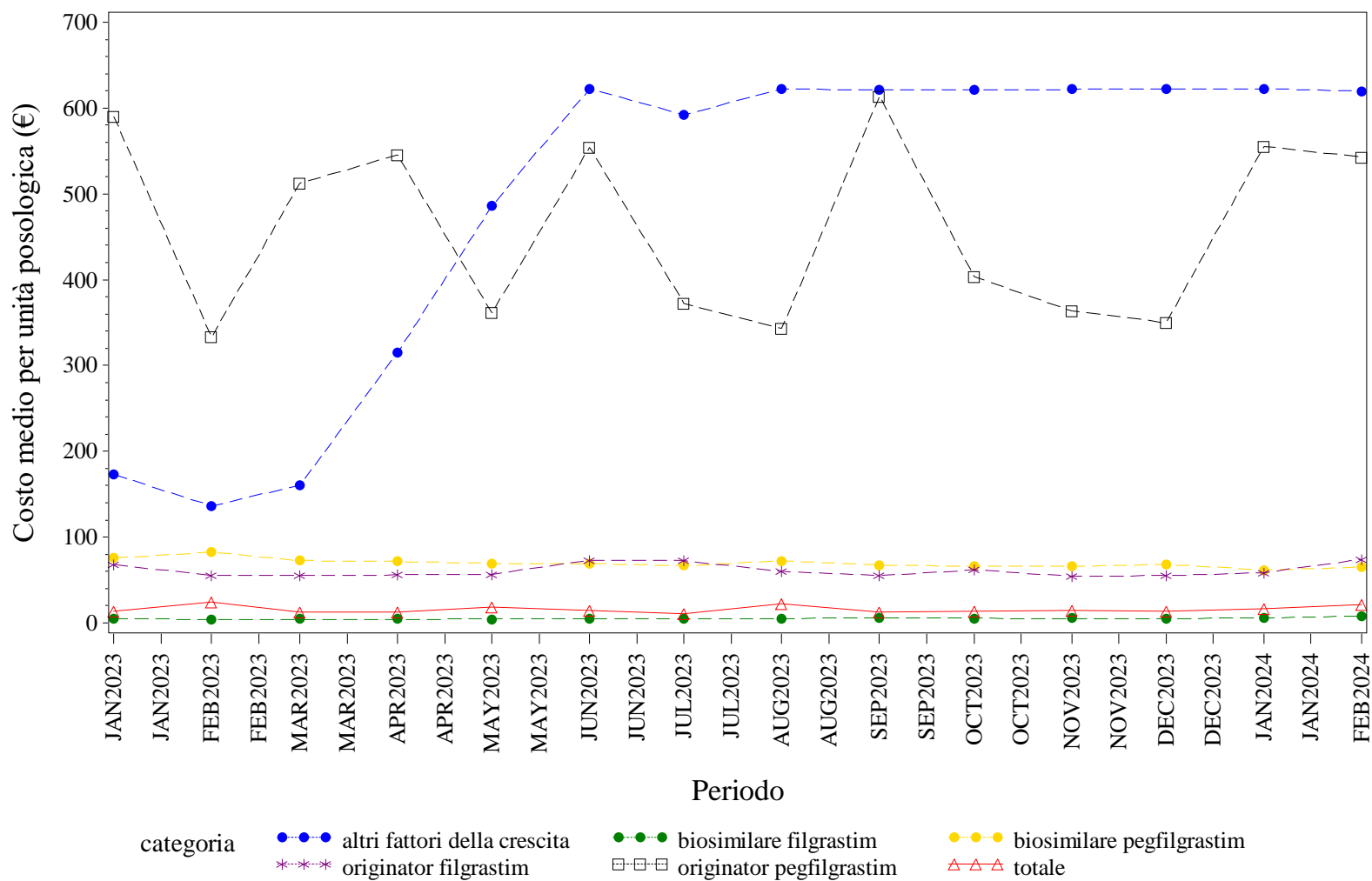

Elaborazione AIFA – Ufficio Monitoraggio della spesa farmaceutica  
 Dato NSIS/Tracciabilità' aggiornato feb-2024

## ITALIA. FOLLITROPINE - Andamento mensile del prezzo medio per confezione per la categoria terapeutica (ATC IV)

(Fonte: NSIS-Tracciabilità del farmaco)

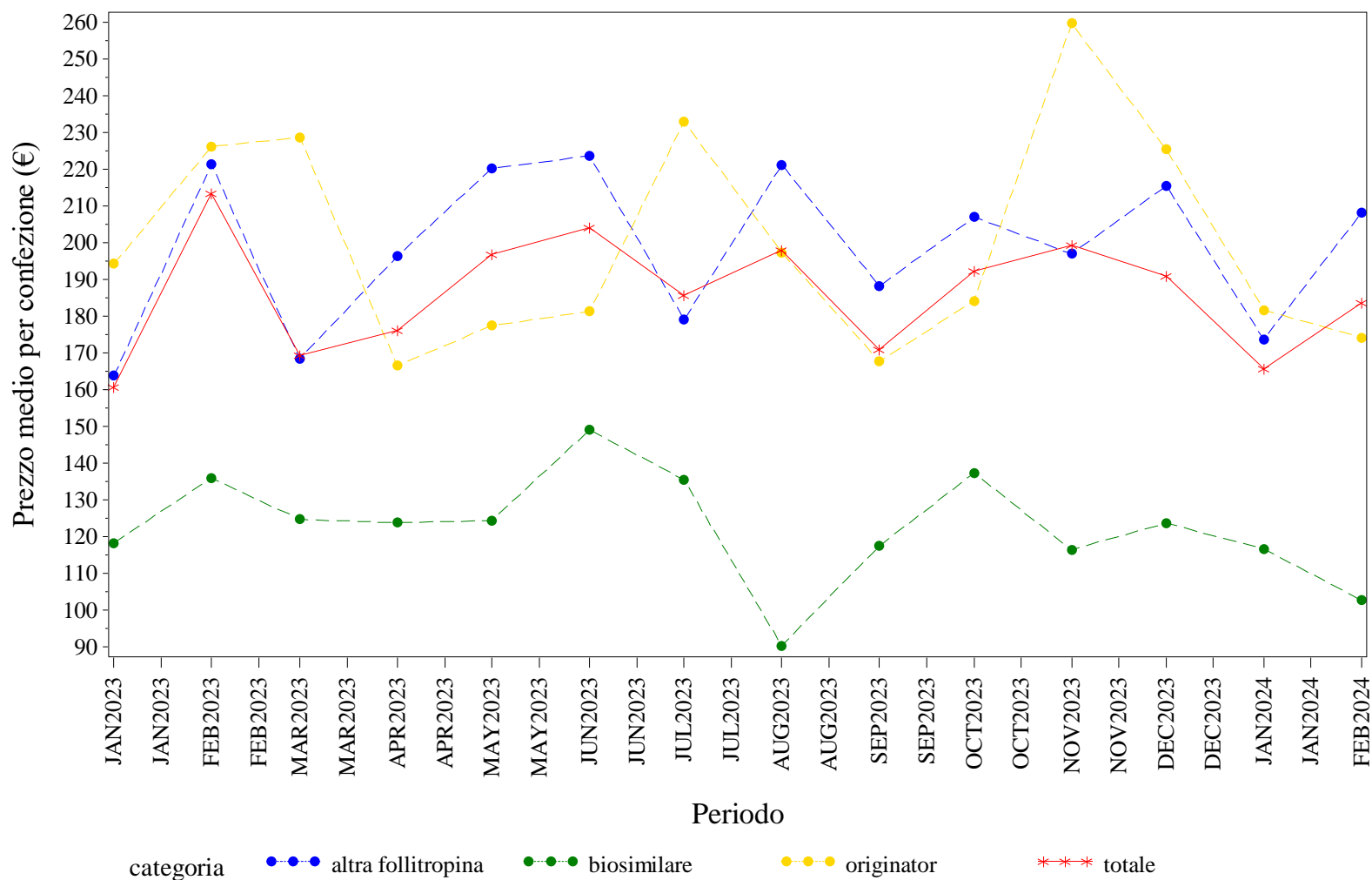

Elaborazione AIFA – Ufficio Monitoraggio della spesa farmaceutica  
 Dato NSIS/Tracciabilità' aggiornato feb-2024

ITALIA. FOLLITROPINE - Andamento mensile del costo medio per DDD per la categoria terapeutica (ATC IV)  
(Fonte: NSIS-Tracciabilità del farmaco)

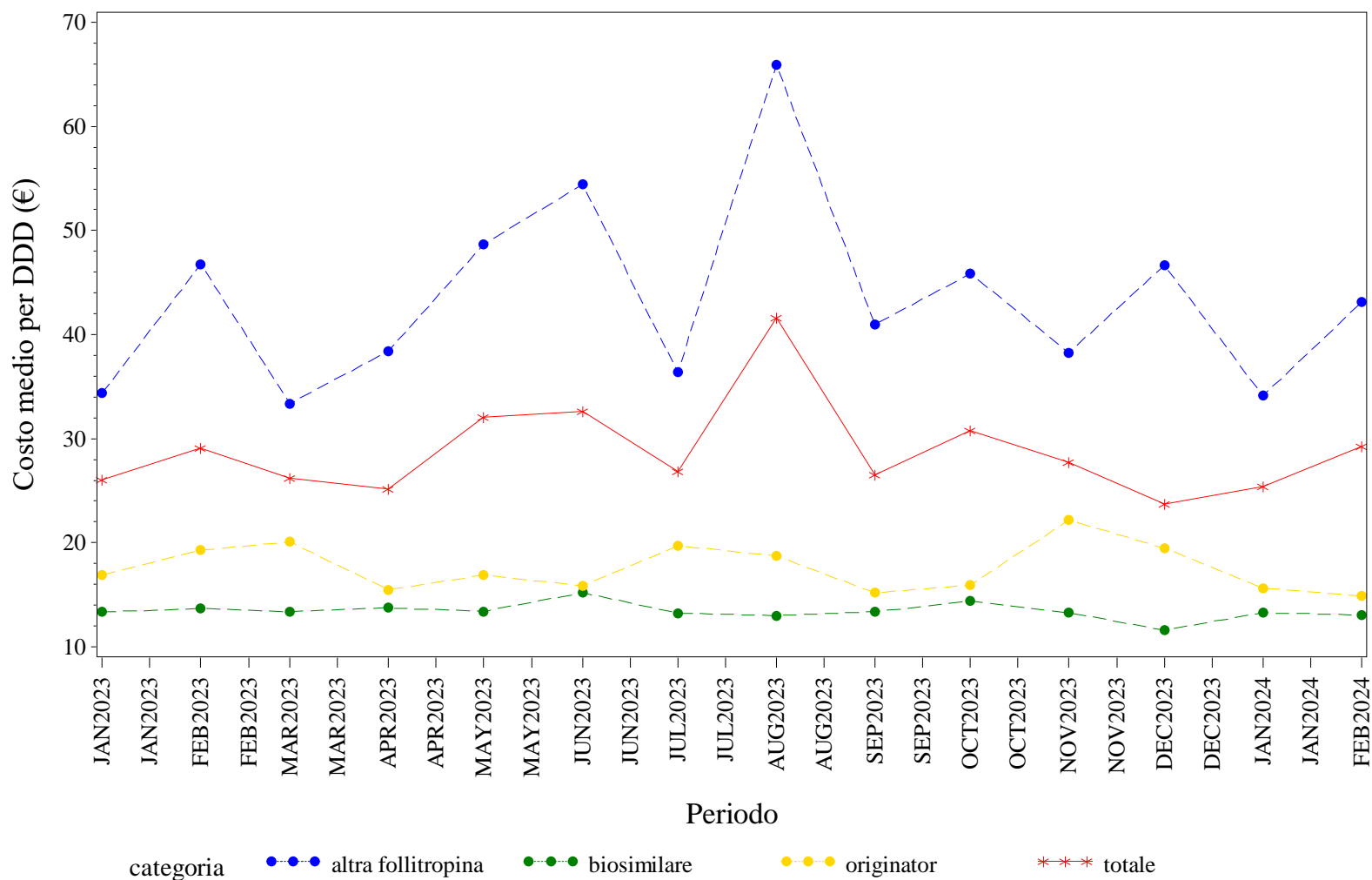

Elaborazione AIFA – Ufficio Monitoraggio della spesa farmaceutica  
Dato NSIS/Tracciabilità' aggiornato feb-2024



## ITALIA. FOLLITROPINE - Andamento mensile del costo medio per unità posologica per la categoria terapeutica (ATC IV)

(Fonte: NSIS-Tracciabilità del farmaco)

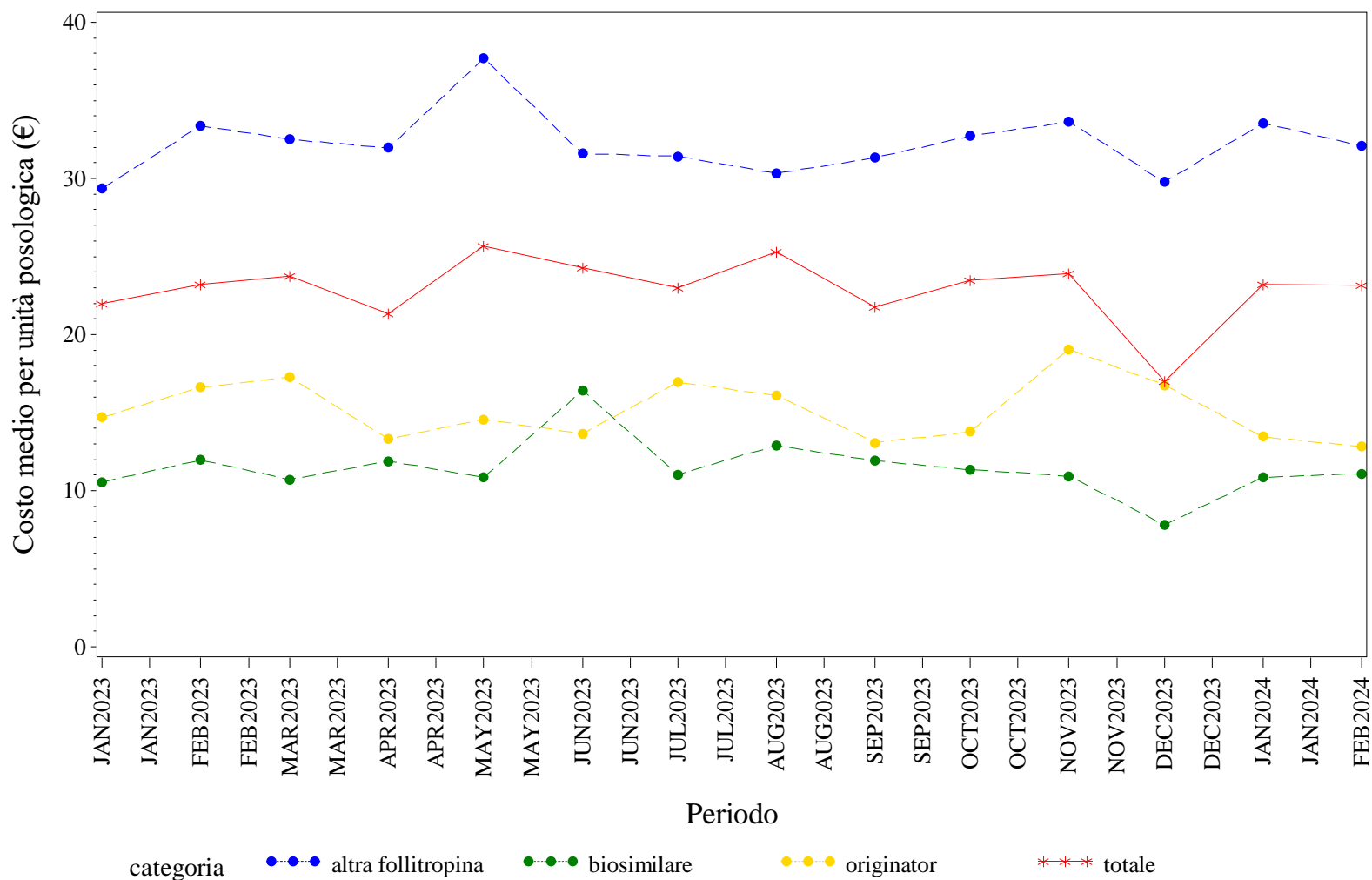

Elaborazione AIFA – Ufficio Monitoraggio della spesa farmaceutica  
 Dato NSIS/Tracciabilità' aggiornato feb-2024

ITALIA. INSULINE COMBinate (LONG/INTERMEDIATE CON FAST) - Andamento mensile del prezzo medio per confezione per la categoria terapeutica (ATC IV)  
(Fonte: NSIS-Tracciabilità del farmaco)

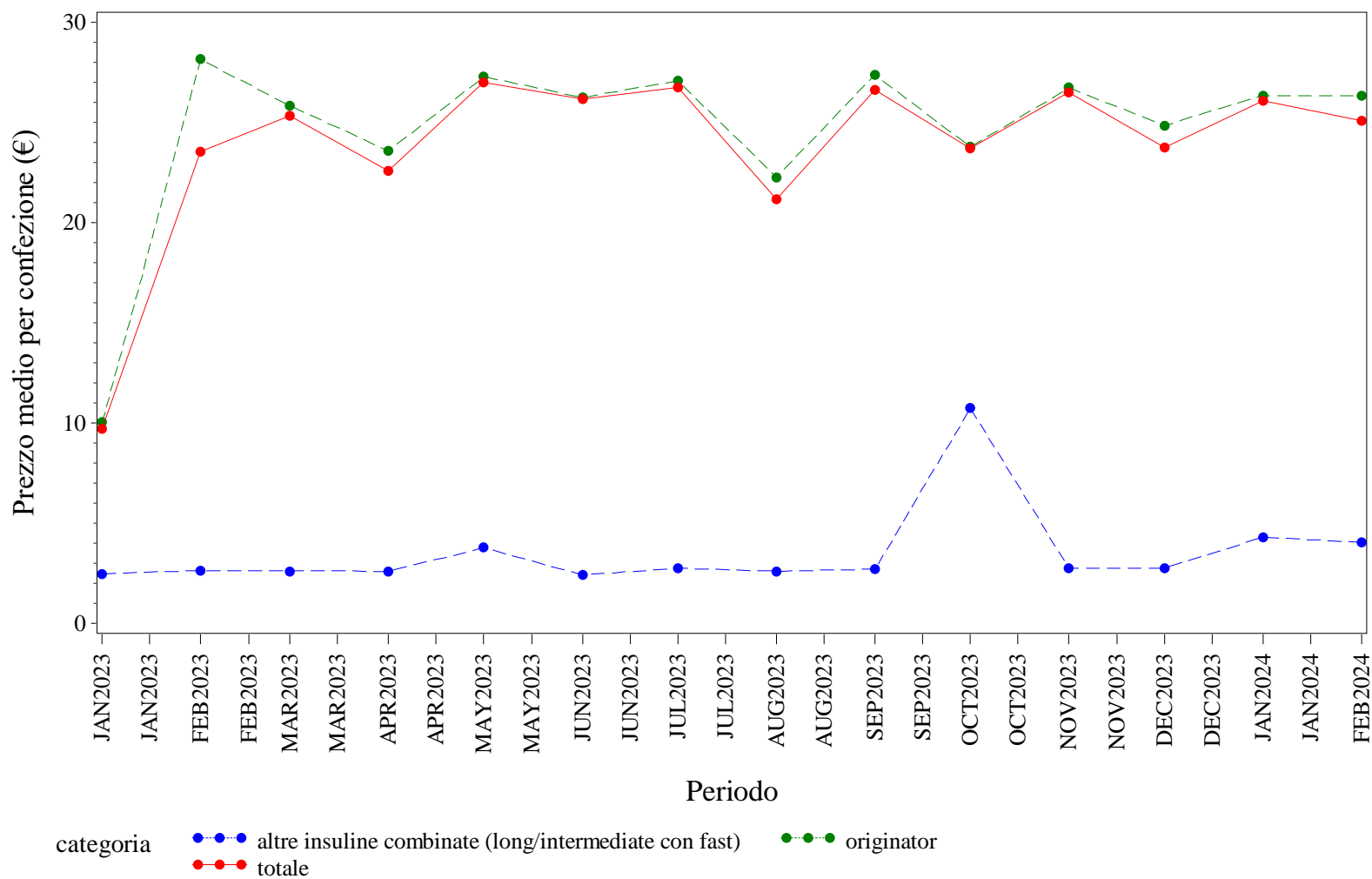

Elaborazione AIFA – Ufficio Monitoraggio della spesa farmaceutica  
Dato NSIS/Tracciabilità' aggiornato feb-2024

ITALIA. INSULINE COMBinate (LONG/INTERMEDIATE CON FAST) - Andamento mensile del costo medio per DDD per la categoria terapeutica (ATC IV)  
(Fonte: NSIS-Tracciabilità del farmaco)

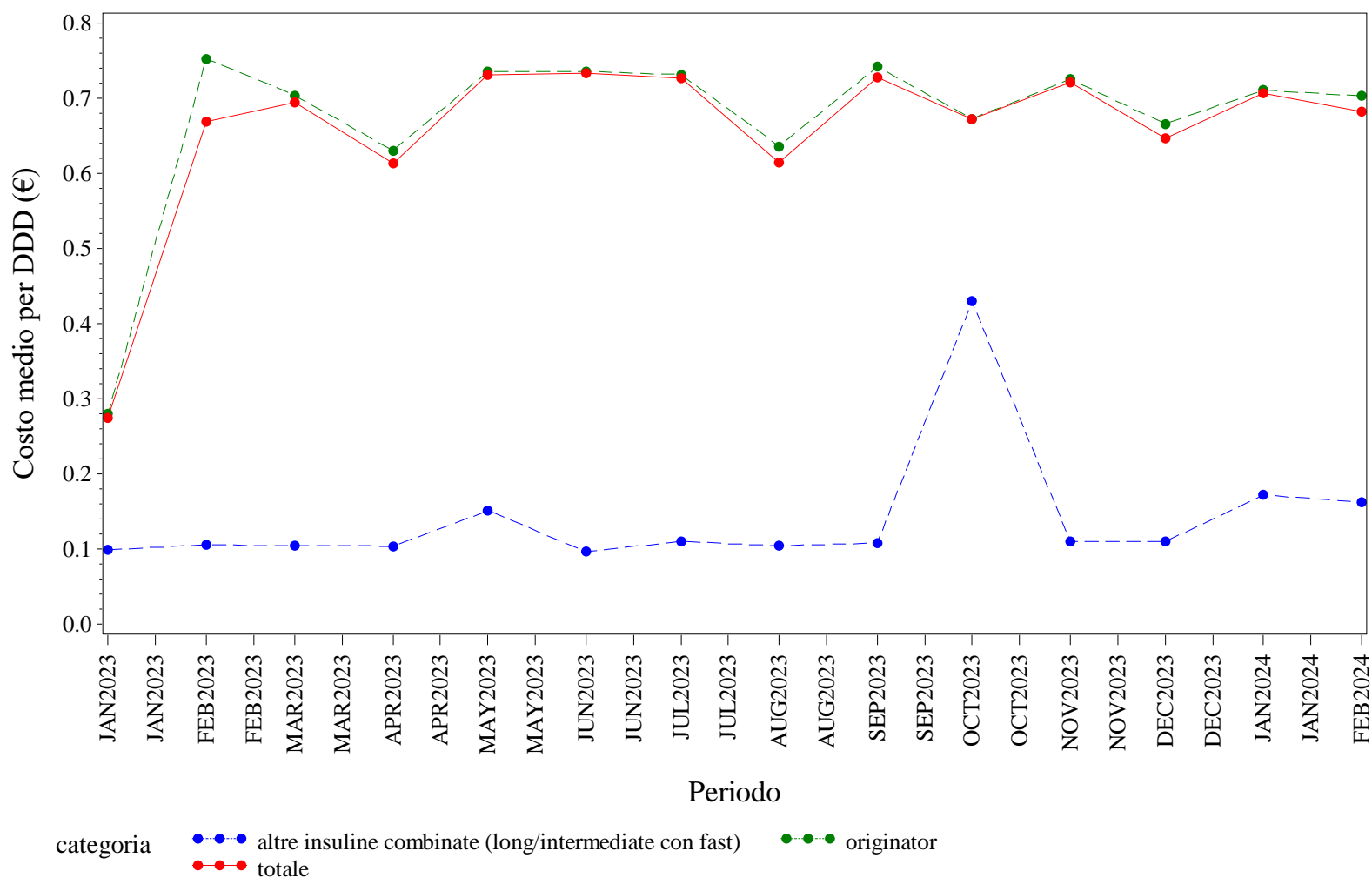

Elaborazione AIFA – Ufficio Monitoraggio della spesa farmaceutica  
Dato NSIS/Tracciabilità' aggiornato feb-2024

ITALIA. INSULINE COMBinate (LONG/INTERMEDIATE CON FAST) - Andamento mensile del costo medio per unità posologica per la categoria terapeutica (ATC IV)

(Fonte: NSIS-Tracciabilità del farmaco)

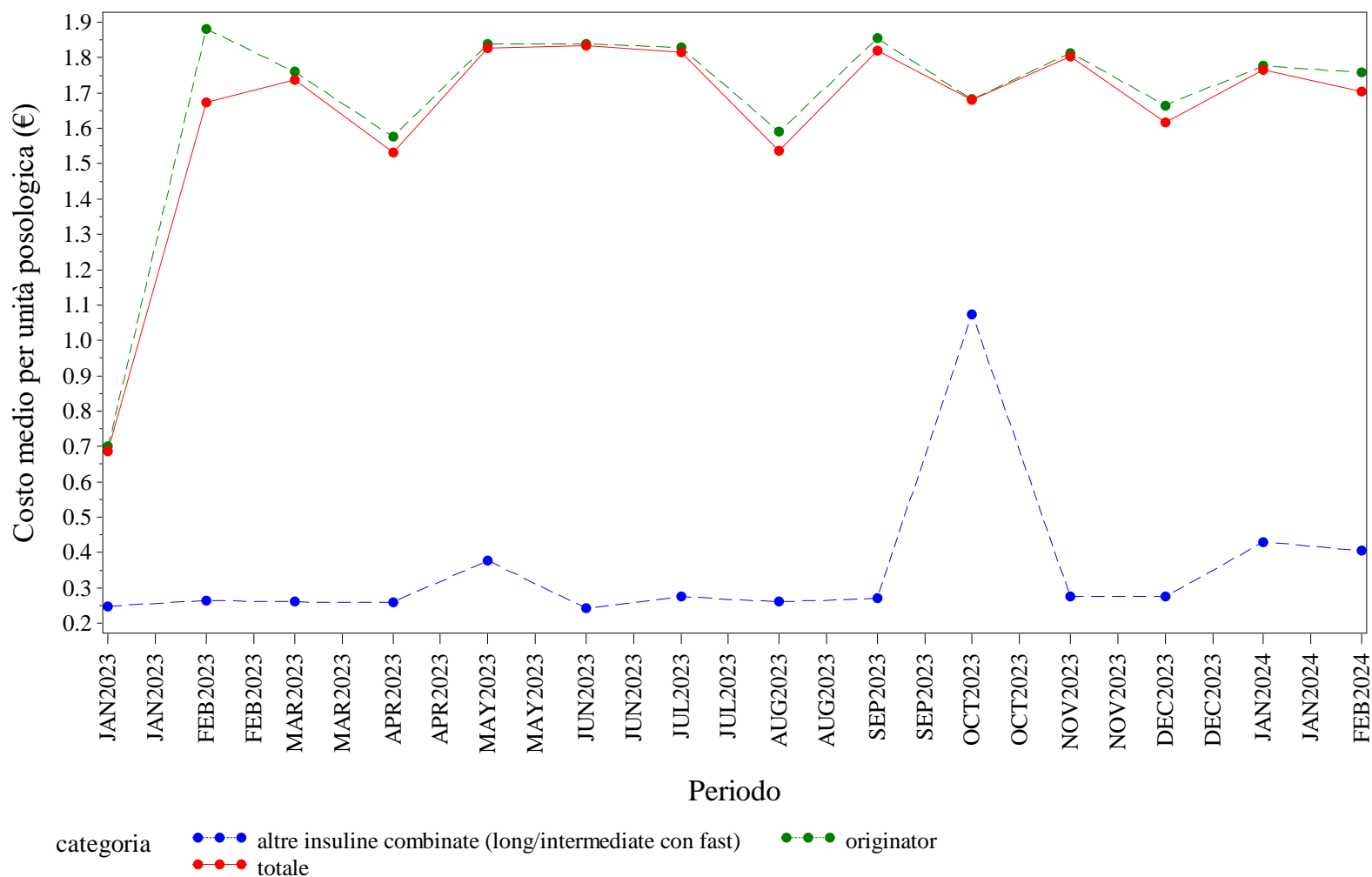

Elaborazione AIFA – Ufficio Monitoraggio della spesa farmaceutica  
 Dato NSIS/Tracciabilità' aggiornato feb-2024

## ITALIA. INSULINE FAST ACTING - Andamento mensile del prezzo medio per confezione per la categoria terapeutica (ATC IV)

(Fonte: NSIS-Tracciabilità del farmaco)

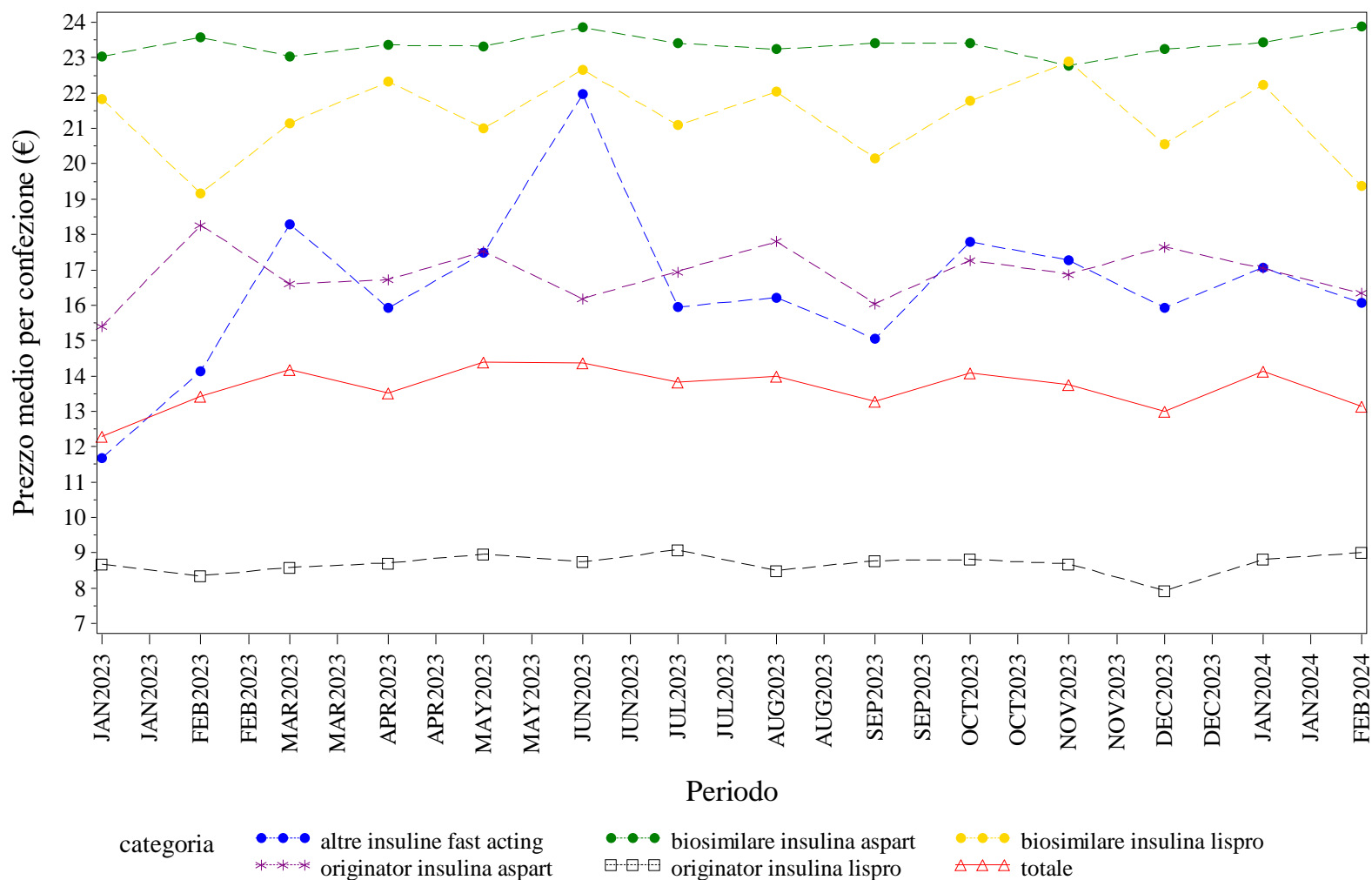

Elaborazione AIFA – Ufficio Monitoraggio della spesa farmaceutica  
 Dato NSIS/Tracciabilità' aggiornato feb-2024

### ITALIA. INSULINE FAST ACTING - Andamento mensile del costo medio per DDD per la categoria terapeutica (ATC IV)

(Fonte: NSIS-Tracciabilità del farmaco)

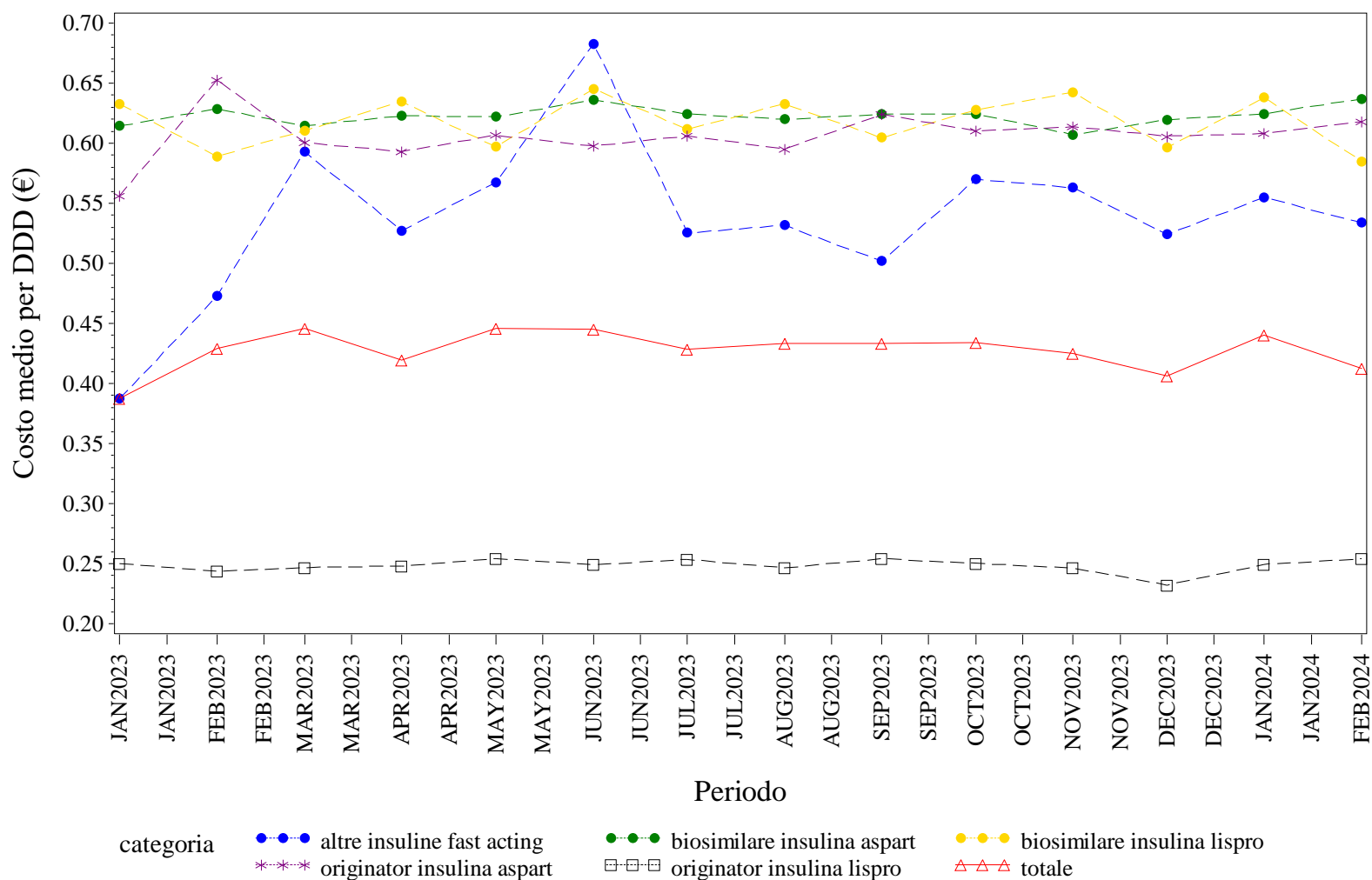

Elaborazione AIFA – Ufficio Monitoraggio della spesa farmaceutica  
 Dato NSIS/Tracciabilità' aggiornato feb-2024

ITALIA. INSULINE FAST ACTING - Andamento mensile del costo medio per unità posologica per la categoria terapeutica (ATC IV)  
(Fonte: NSIS-Tracciabilità del farmaco)

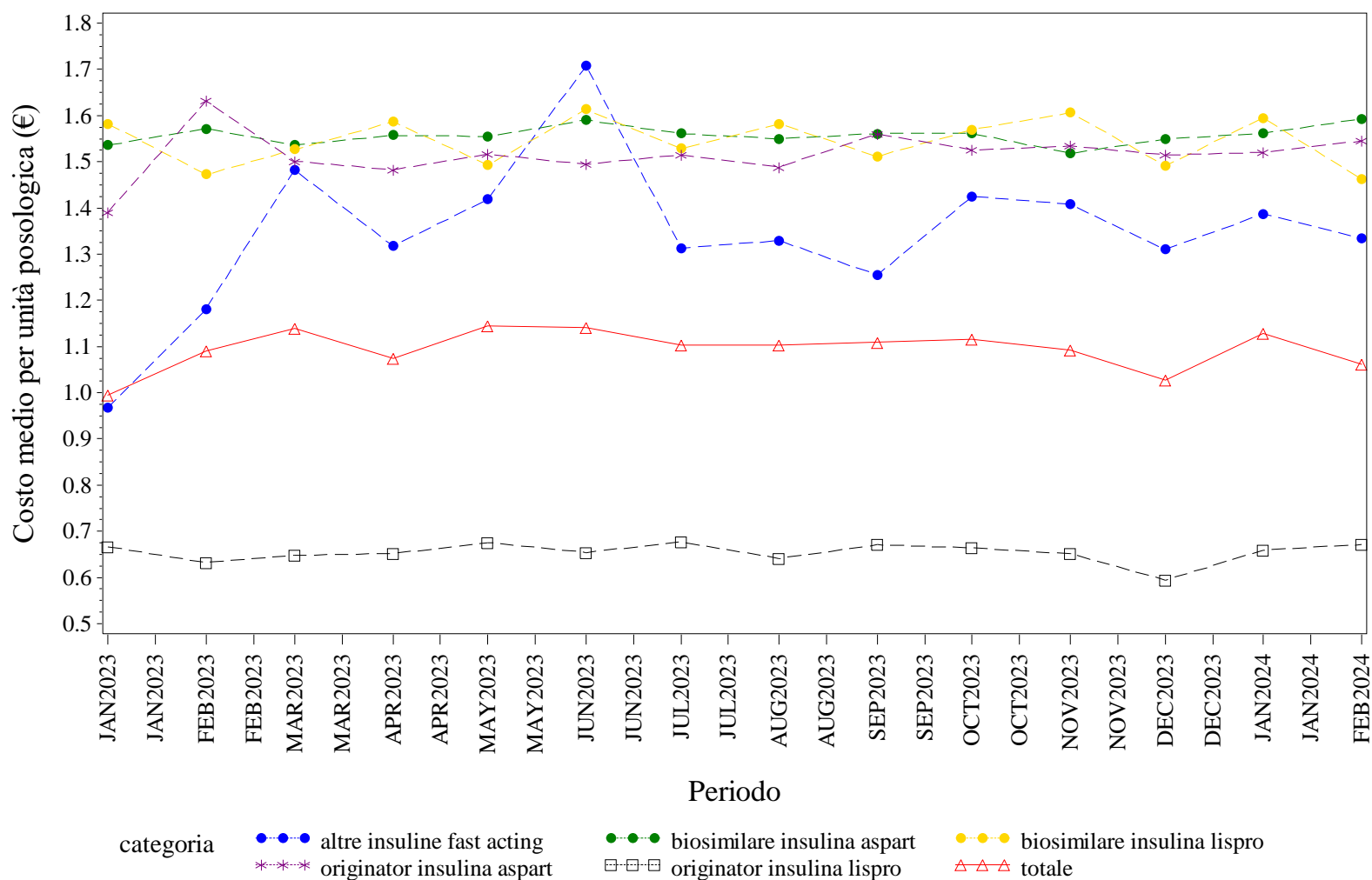

Elaborazione AIFA – Ufficio Monitoraggio della spesa farmaceutica  
Dato NSIS/Tracciabilità' aggiornato feb-2024

ITALIA. INSULINE INTERMEDIATE ACTING - Andamento mensile del prezzo medio per confezione per la categoria terapeutica (ATC IV)  
(Fonte: NSIS-Tracciabilità del farmaco)

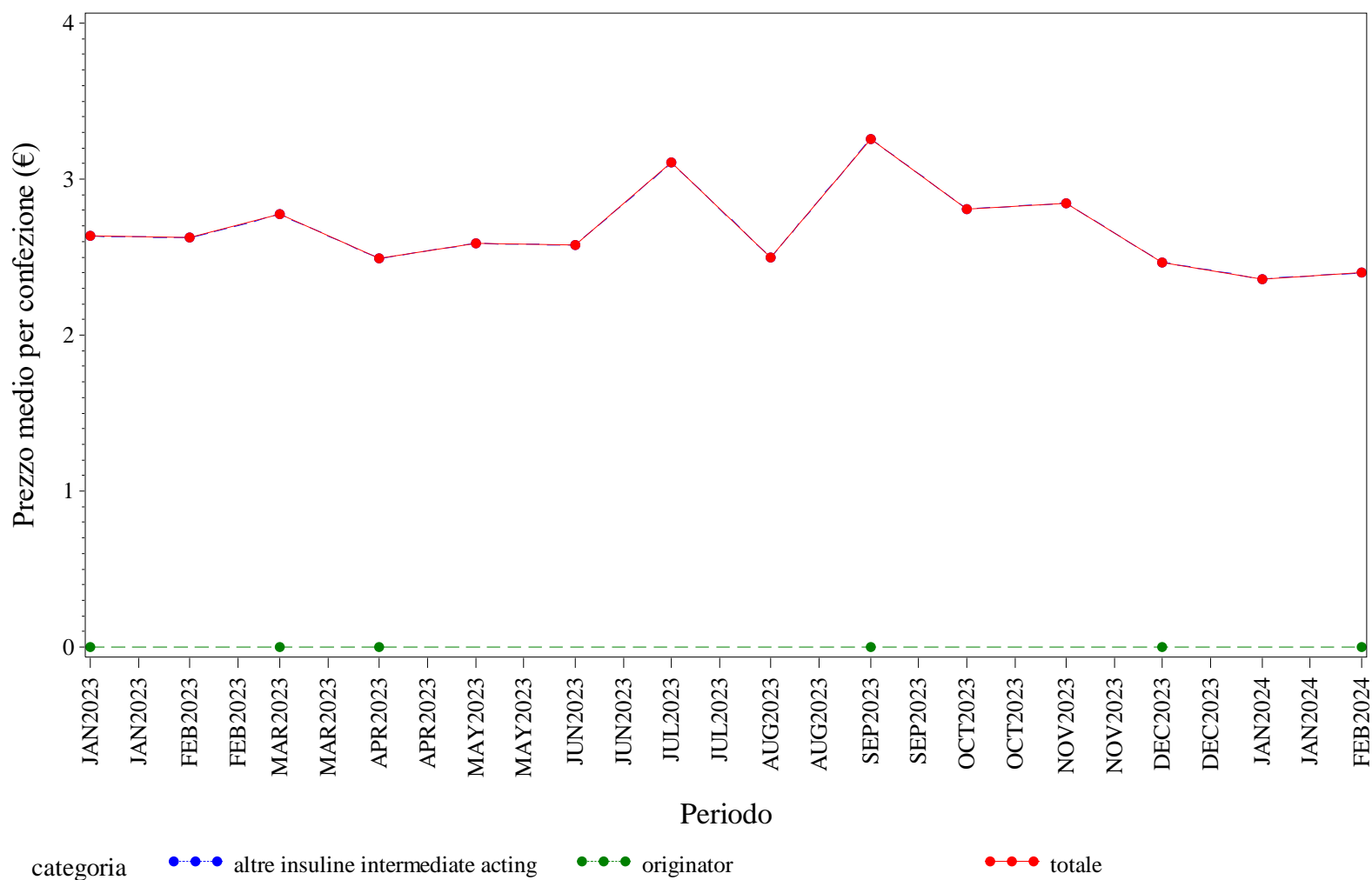

Elaborazione AIFA – Ufficio Monitoraggio della spesa farmaceutica  
Dato NSIS/Tracciabilità' aggiornato feb-2024



## ITALIA. INSULINE INTERMEDIATE ACTING - Andamento mensile del costo medio per DDD per la categoria terapeutica (ATC IV)

(Fonte: NSIS-Tracciabilità del farmaco)

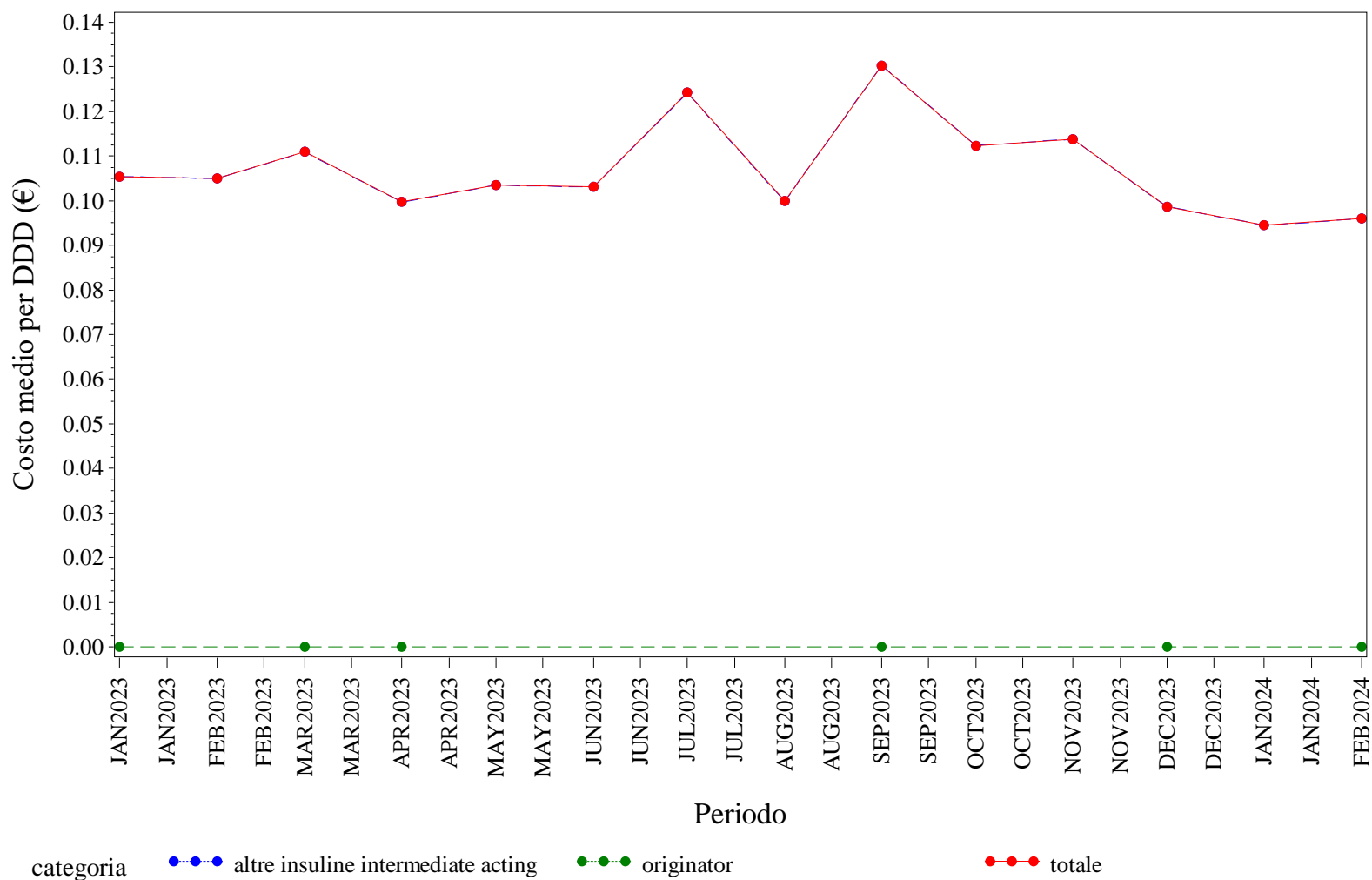

Elaborazione AIFA – Ufficio Monitoraggio della spesa farmaceutica  
 Dato NSIS/Tracciabilità' aggiornato feb-2024

ITALIA. INSULINE INTERMEDIATE ACTING - Andamento mensile del costo medio per unità posologica per la categoria terapeutica (ATC IV)  
(Fonte: NSIS-Tracciabilità del farmaco)

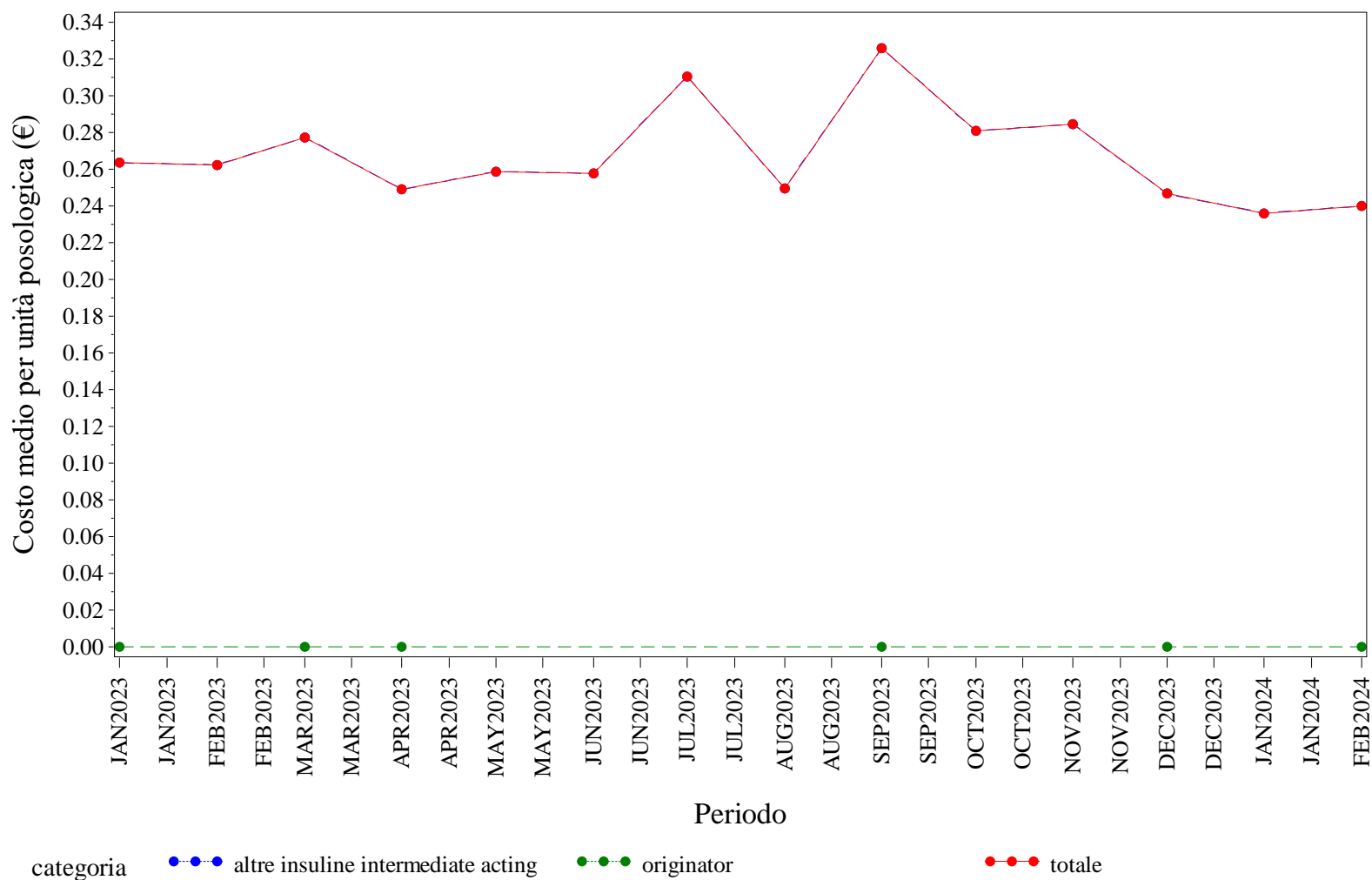

Elaborazione AIFA – Ufficio Monitoraggio della spesa farmaceutica  
Dato NSIS/Tracciabilità' aggiornato feb-2024

## ITALIA. INSULINE LONG ACTING - Andamento mensile del prezzo medio per confezione per la categoria terapeutica (ATC IV)

(Fonte: NSIS-Tracciabilità del farmaco)

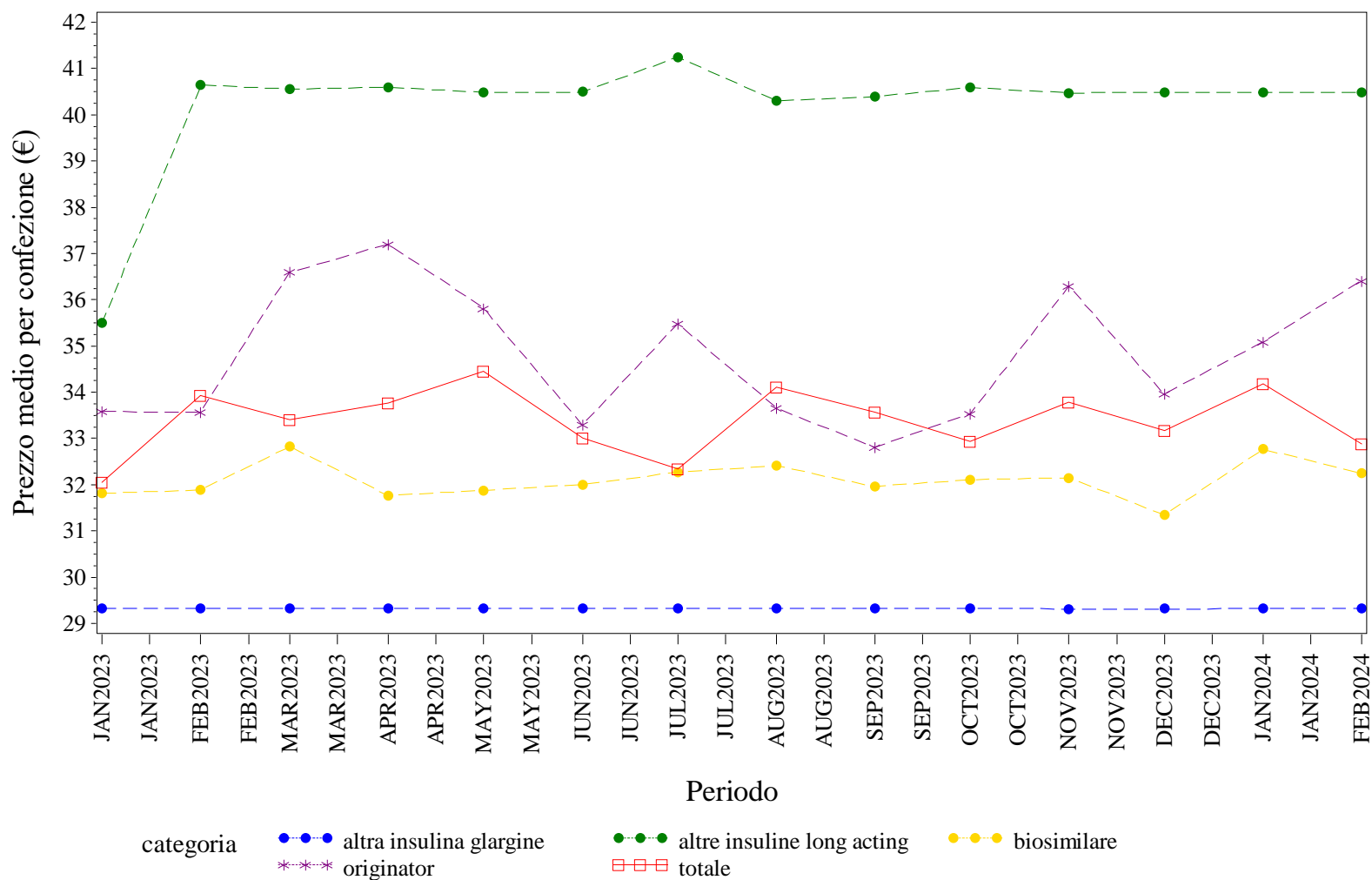

Elaborazione AIFA – Ufficio Monitoraggio della spesa farmaceutica  
 Dato NSIS/Tracciabilità' aggiornato feb-2024

## ITALIA. INSULINE LONG ACTING - Andamento mensile del costo medio per DDD per la categoria terapeutica (ATC IV)

(Fonte: NSIS-Tracciabilità del farmaco)

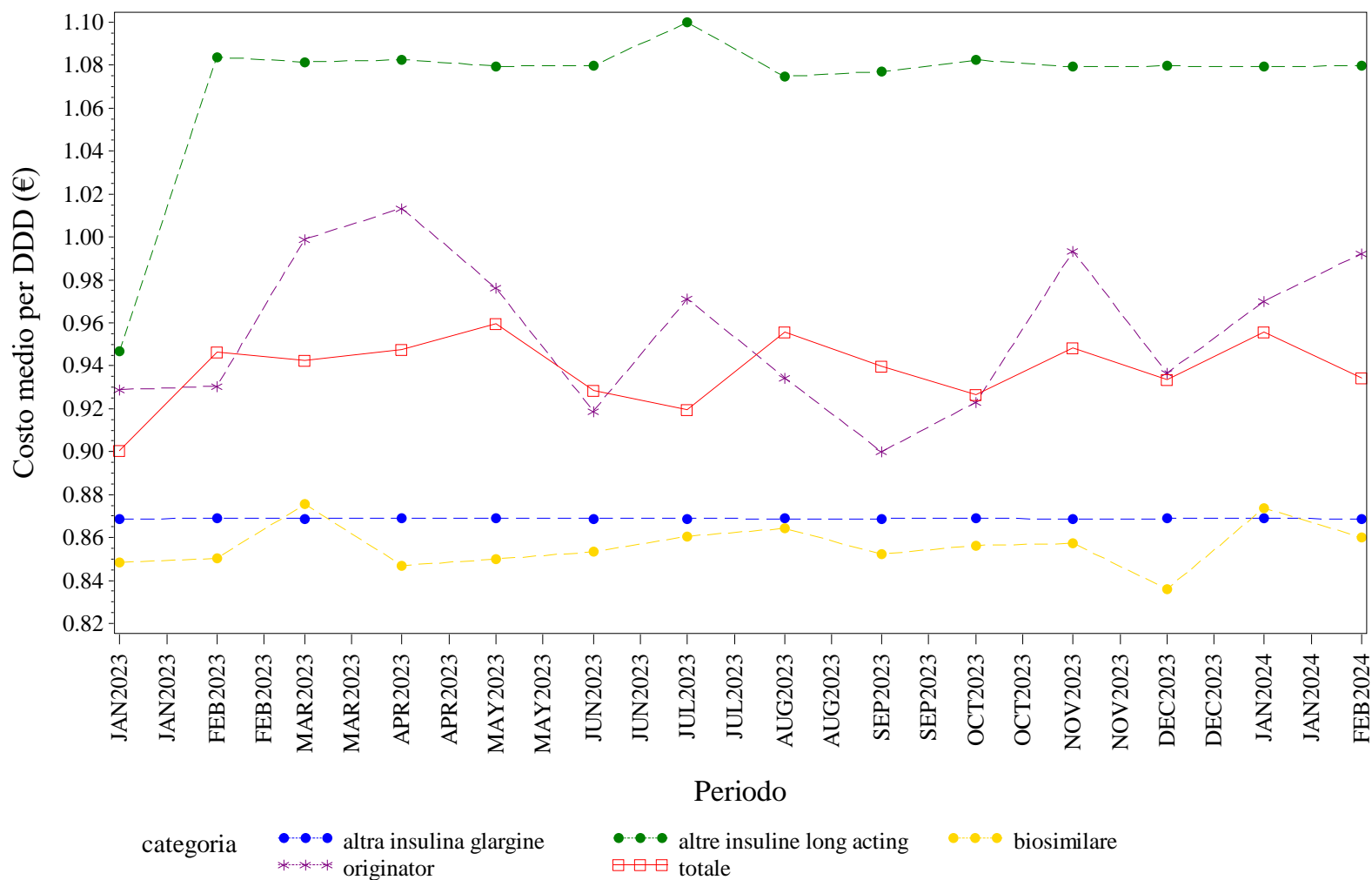

Elaborazione AIFA – Ufficio Monitoraggio della spesa farmaceutica  
 Dato NSIS/Tracciabilità' aggiornato feb-2024

## ITALIA. INSULINE LONG ACTING - Andamento mensile del costo medio per unità posologica per la categoria terapeutica (ATC IV)

(Fonte: NSIS-Tracciabilità del farmaco)

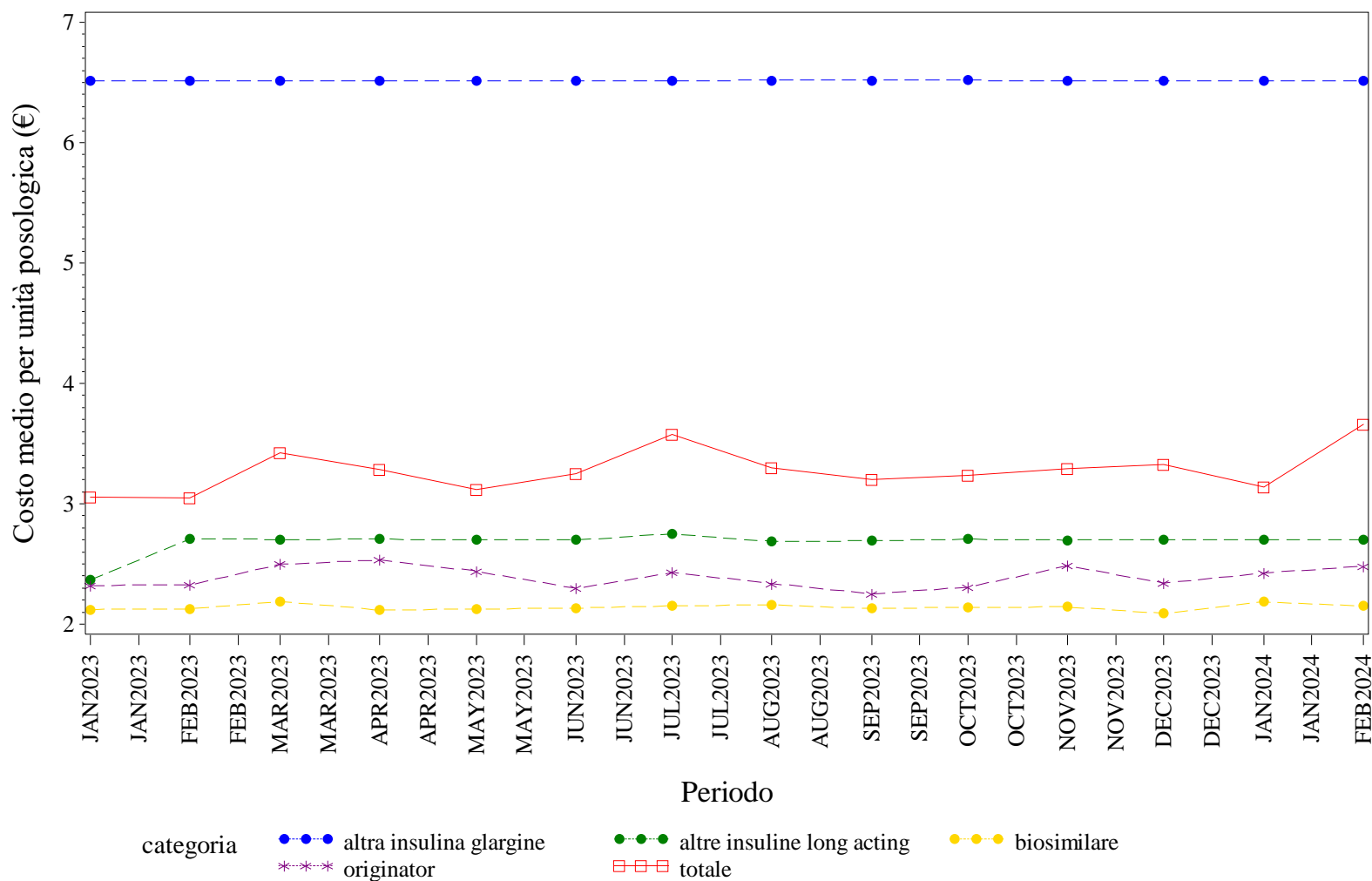

Elaborazione AIFA – Ufficio Monitoraggio della spesa farmaceutica  
 Dato NSIS/Tracciabilità' aggiornato feb-2024

## ITALIA. NATALIZUMAB - Andamento mensile del prezzo medio per confezione per la categoria terapeutica (ATC IV)

(Fonte: NSIS-Tracciabilità del farmaco)

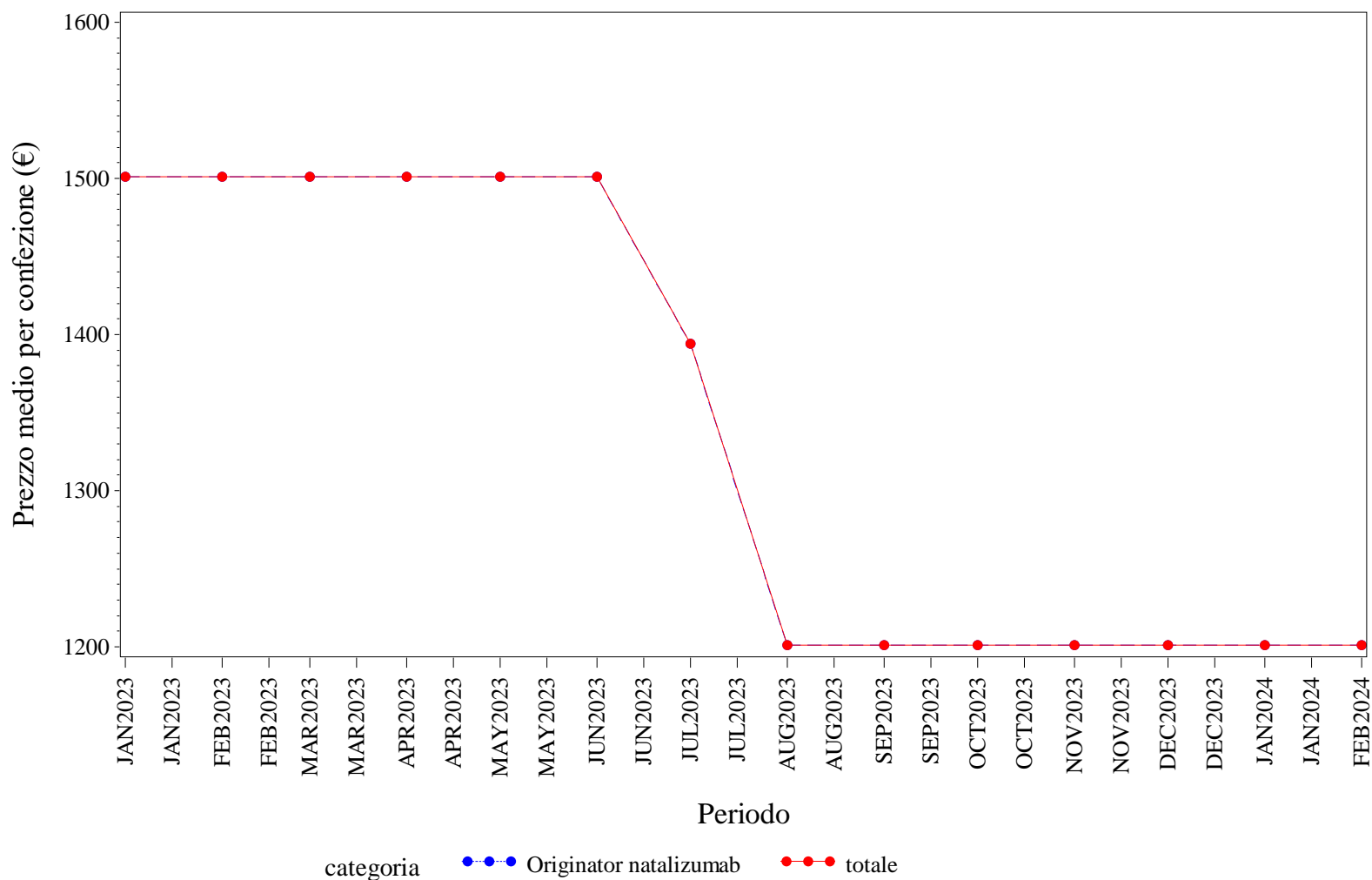

Elaborazione AIFA – Ufficio Monitoraggio della spesa farmaceutica  
Dato NSIS/Tracciabilità' aggiornato feb-2024

## ITALIA. NATALIZUMAB - Andamento mensile del costo medio per DDD per la categoria terapeutica (ATC IV)

(Fonte: NSIS-Tracciabilità del farmaco)

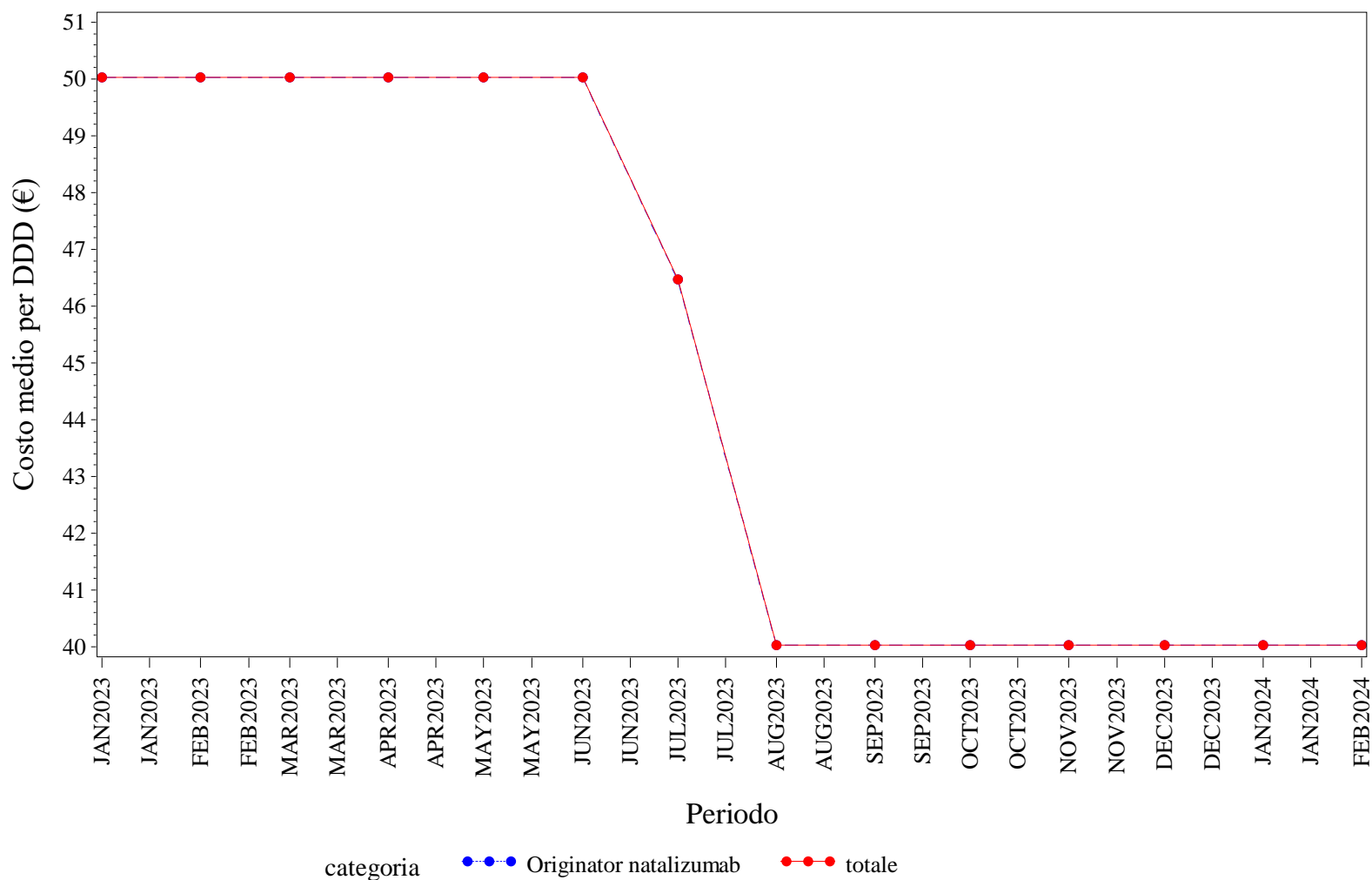

Elaborazione AIFA – Ufficio Monitoraggio della spesa farmaceutica  
Dato NSIS/Tracciabilità' aggiornato feb-2024

ITALIA. NATALIZUMAB - Andamento mensile del costo medio per unità posologica per la categoria terapeutica (ATC IV)  
(Fonte: NSIS-Tracciabilità del farmaco)

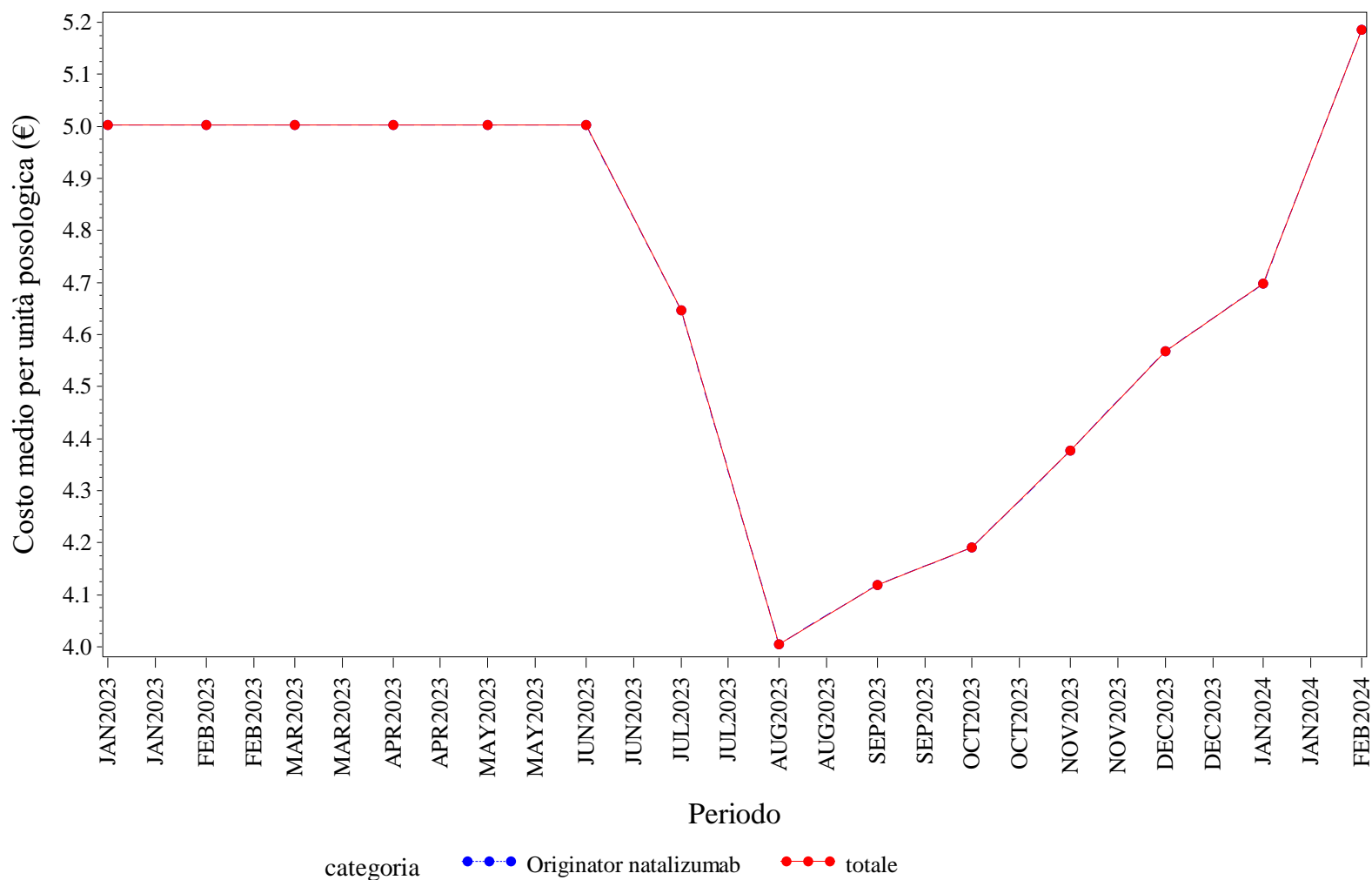

Elaborazione AIFA – Ufficio Monitoraggio della spesa farmaceutica  
Dato NSIS/Tracciabilità' aggiornato feb-2024



## ITALIA. RANIBIZUMAB - Andamento mensile del prezzo medio per confezione per la categoria terapeutica (ATC IV)

(Fonte: NSIS-Tracciabilità del farmaco)

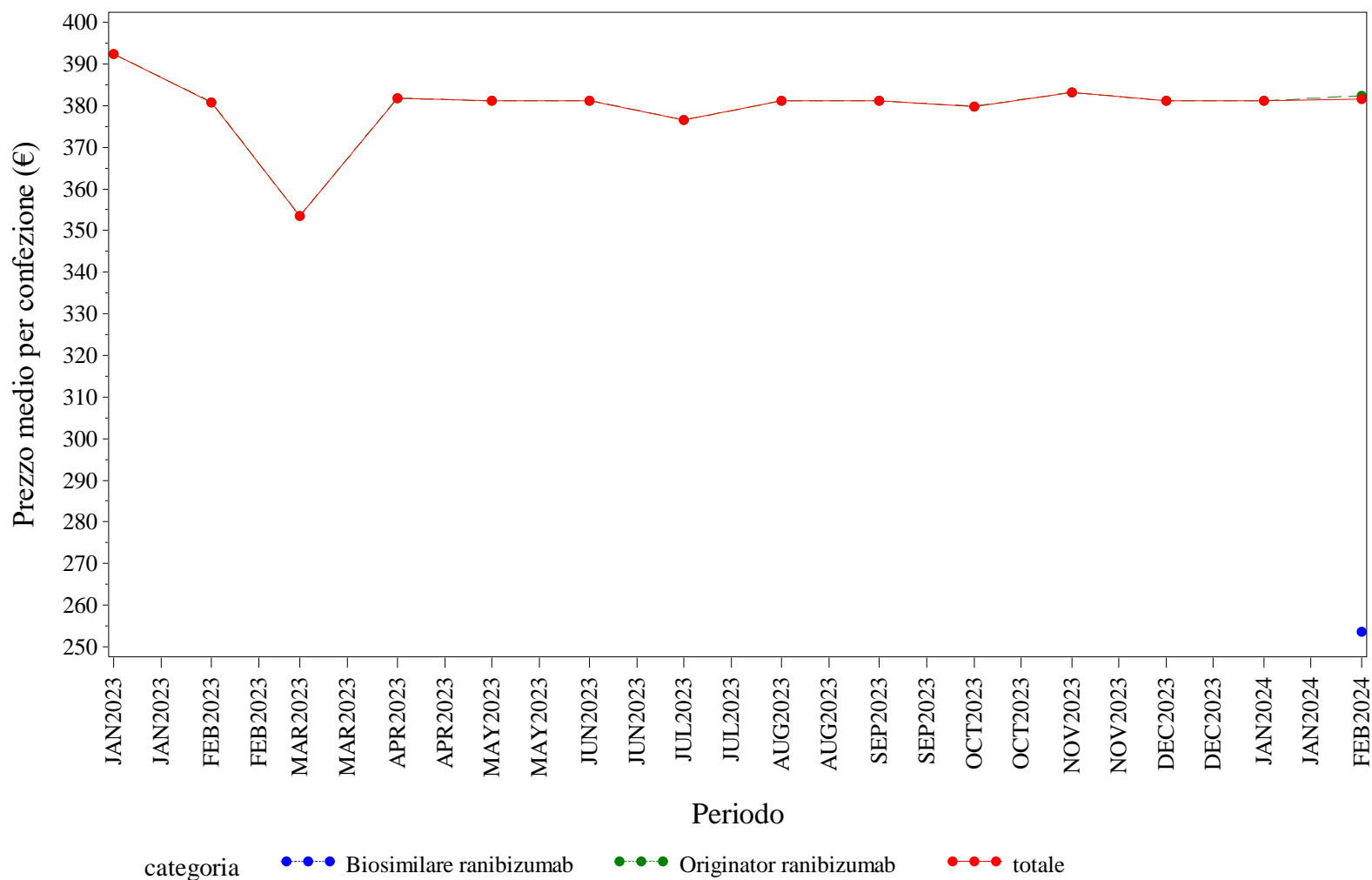

Elaborazione AIFA – Ufficio Monitoraggio della spesa farmaceutica  
 Dato NSIS/Tracciabilita' aggiornato feb-2024

## ITALIA. RANIBIZUMAB - Andamento mensile del costo medio per DDD per la categoria terapeutica (ATC IV)

(Fonte: NSIS-Tracciabilità del farmaco)

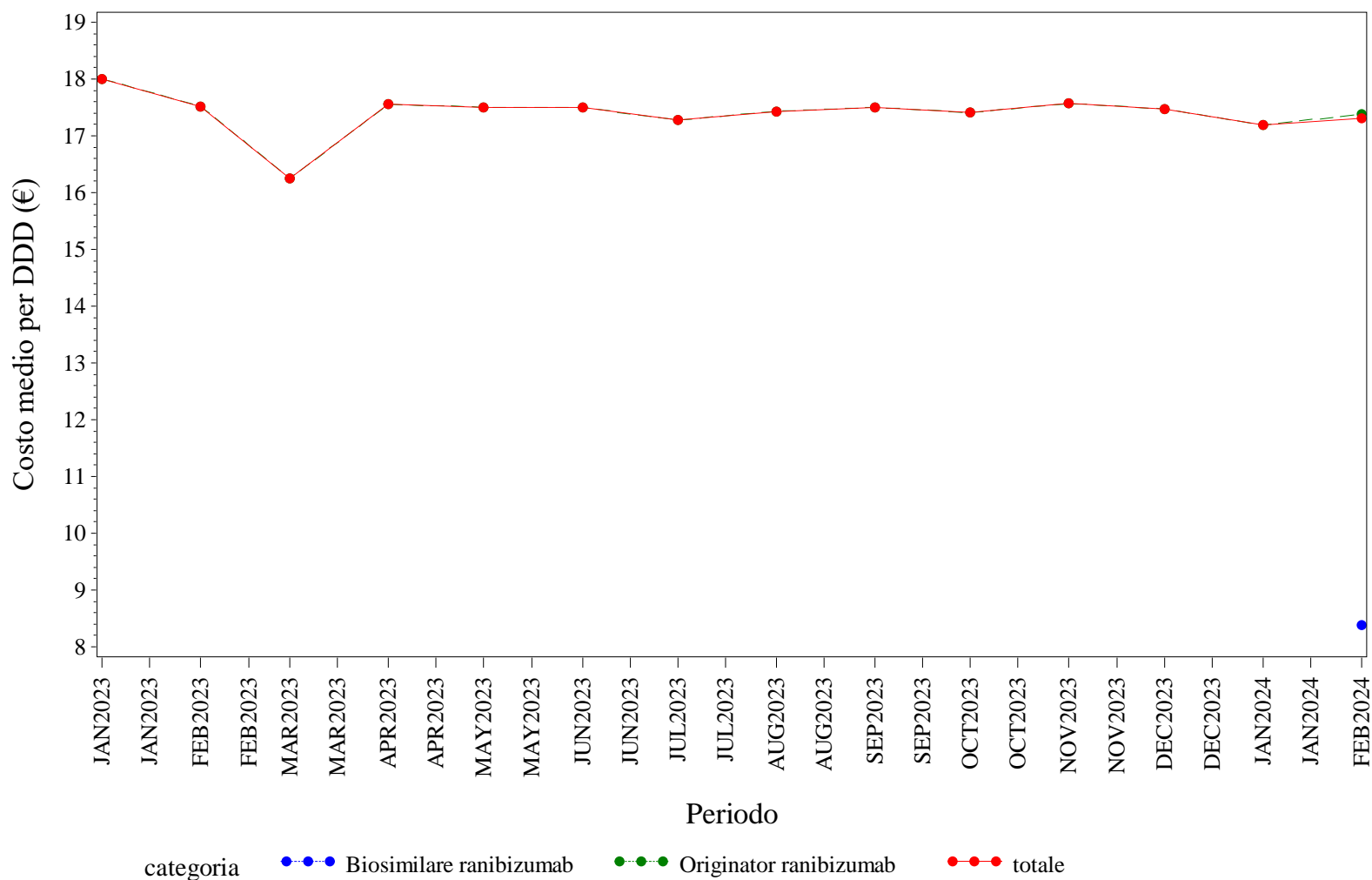

Elaborazione AIFA – Ufficio Monitoraggio della spesa farmaceutica  
 Dato NSIS/Tracciabilità' aggiornato feb-2024

## ITALIA. RANIBIZUMAB - Andamento mensile del costo medio per unità posologica per la categoria terapeutica (ATC IV)

(Fonte: NSIS-Tracciabilità del farmaco)

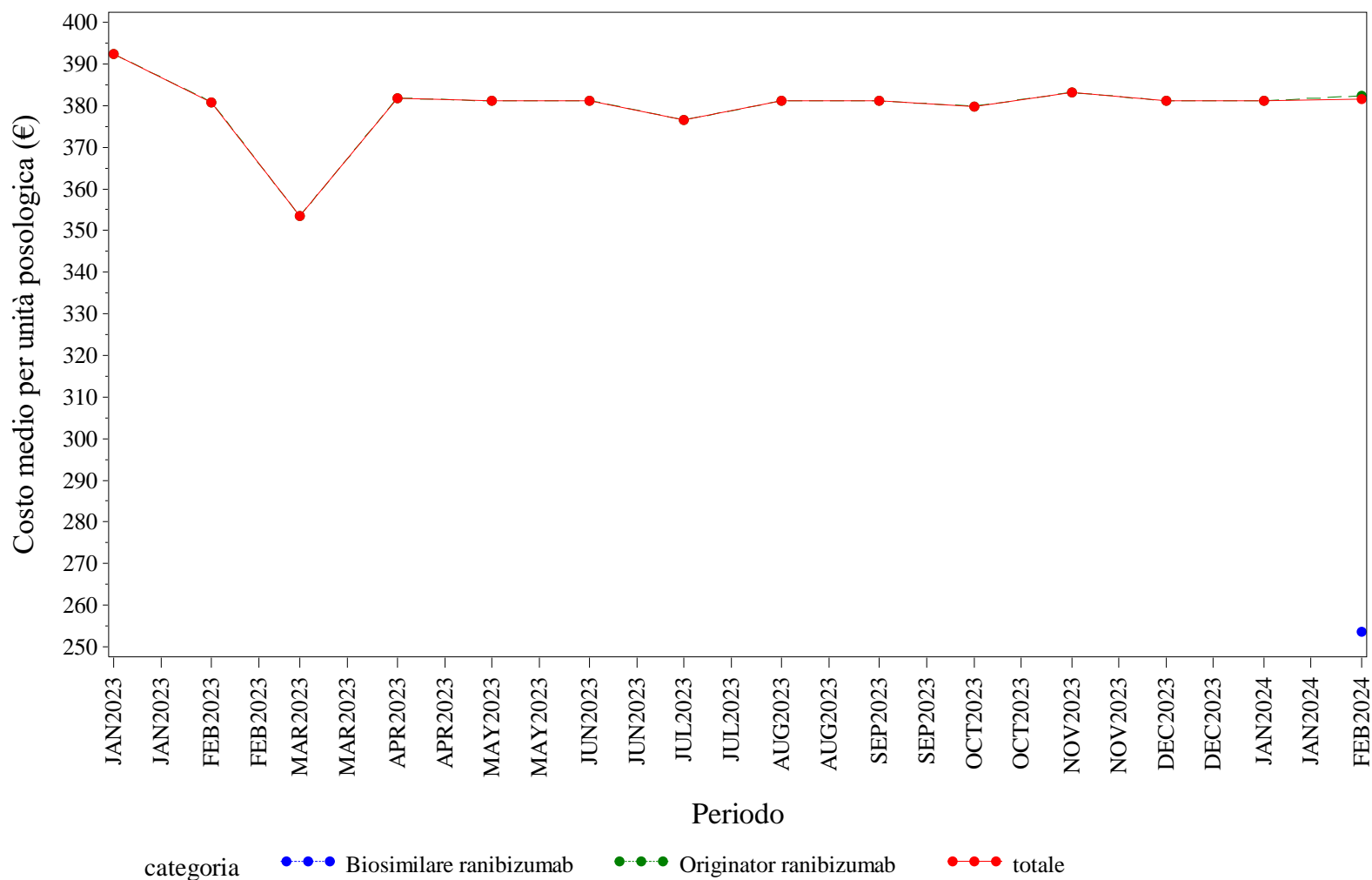

Elaborazione AIFA – Ufficio Monitoraggio della spesa farmaceutica  
 Dato NSIS/Tracciabilità' aggiornato feb-2024

## ITALIA. RITUXIMAB - Andamento mensile del prezzo medio per confezione per la categoria terapeutica (ATC IV)

(Fonte: NSIS-Tracciabilità del farmaco)

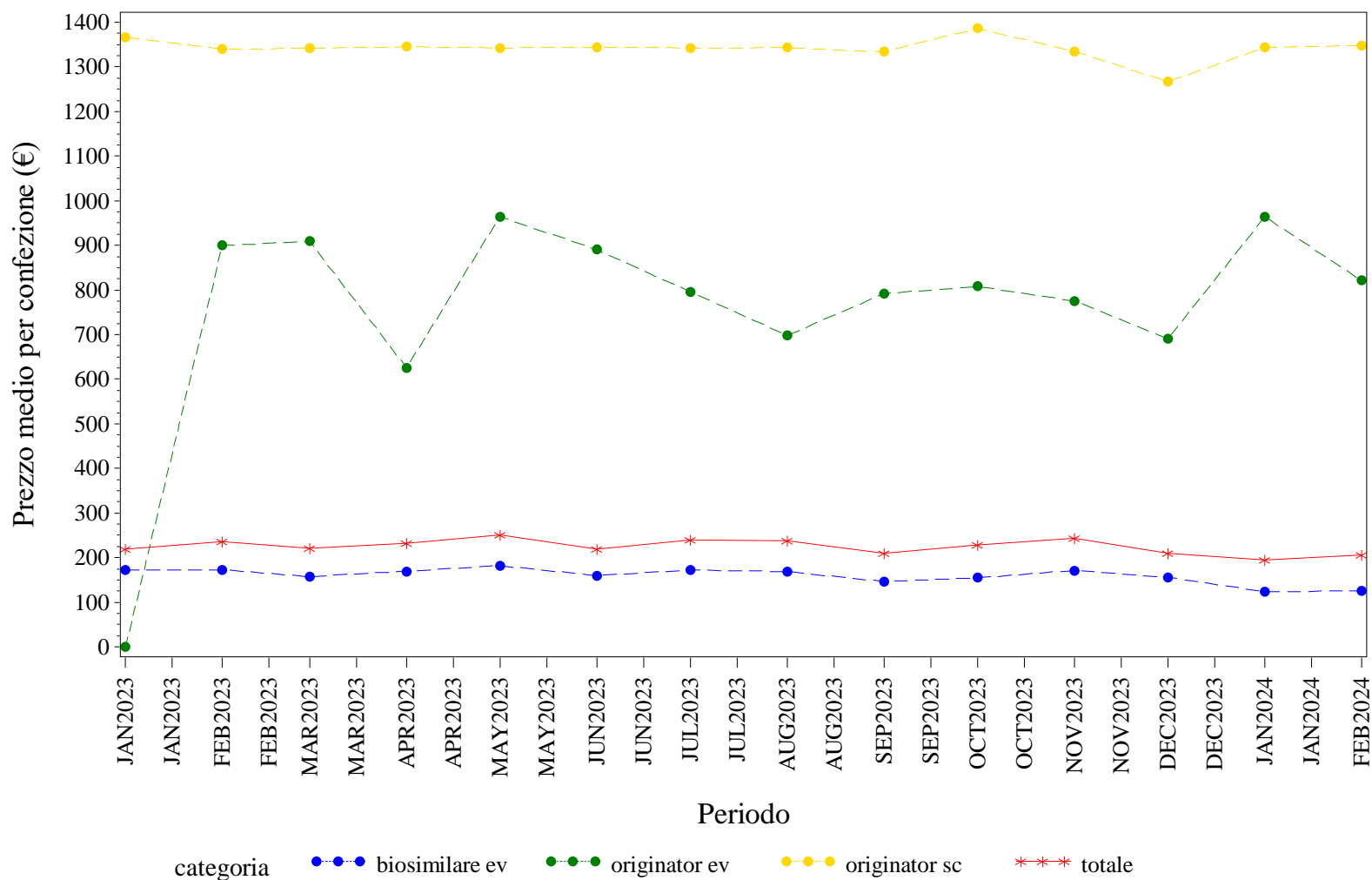

Elaborazione AIFA – Ufficio Monitoraggio della spesa farmaceutica  
 Dato NSIS/Tracciabilità' aggiornato feb-2024

## ITALIA. RITUXIMAB - Andamento mensile del costo medio per DDD per la categoria terapeutica (ATC IV)

(Fonte: NSIS-Tracciabilità del farmaco)

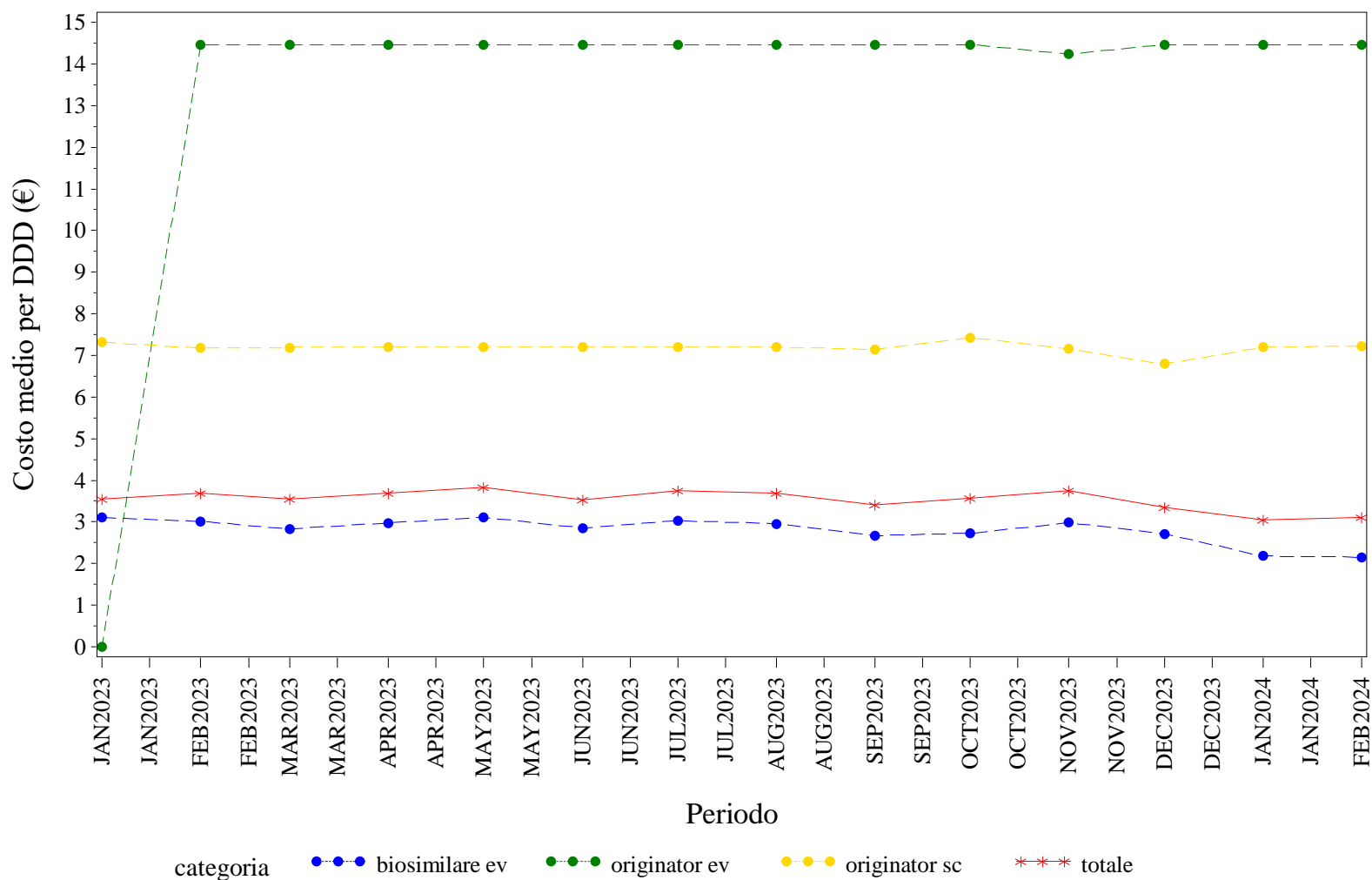

Elaborazione AIFA – Ufficio Monitoraggio della spesa farmaceutica  
 Dato NSIS/Tracciabilità' aggiornato feb-2024

## ITALIA. RITUXIMAB - Andamento mensile del costo medio per unità posologica per la categoria terapeutica (ATC IV)

(Fonte: NSIS-Tracciabilità del farmaco)

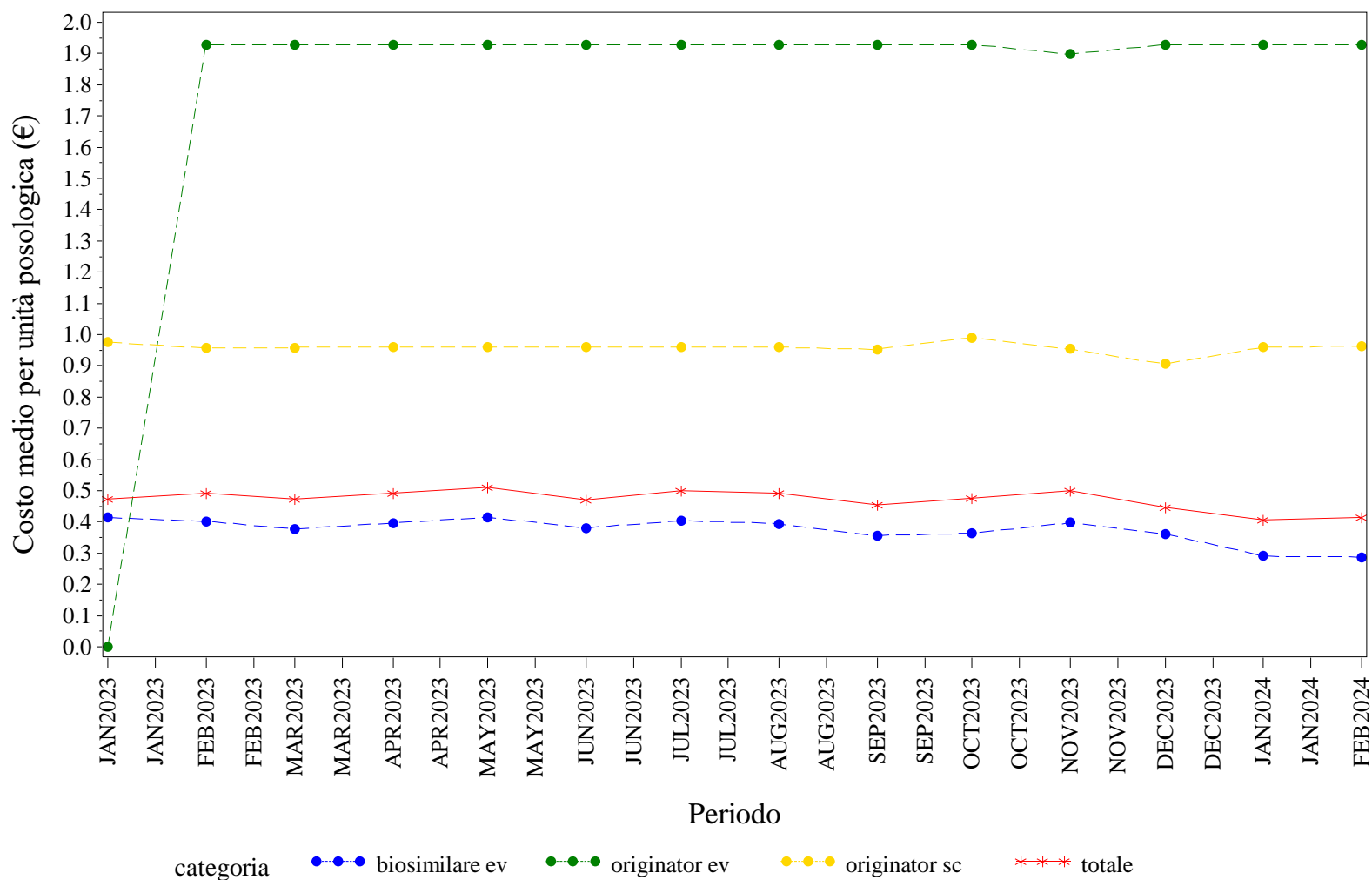

Elaborazione AIFA – Ufficio Monitoraggio della spesa farmaceutica  
 Dato NSIS/Tracciabilità' aggiornato feb-2024

## ITALIA. SOMATROPINE - Andamento mensile del prezzo medio per confezione per la categoria terapeutica (ATC IV)

(Fonte: NSIS-Tracciabilità del farmaco)

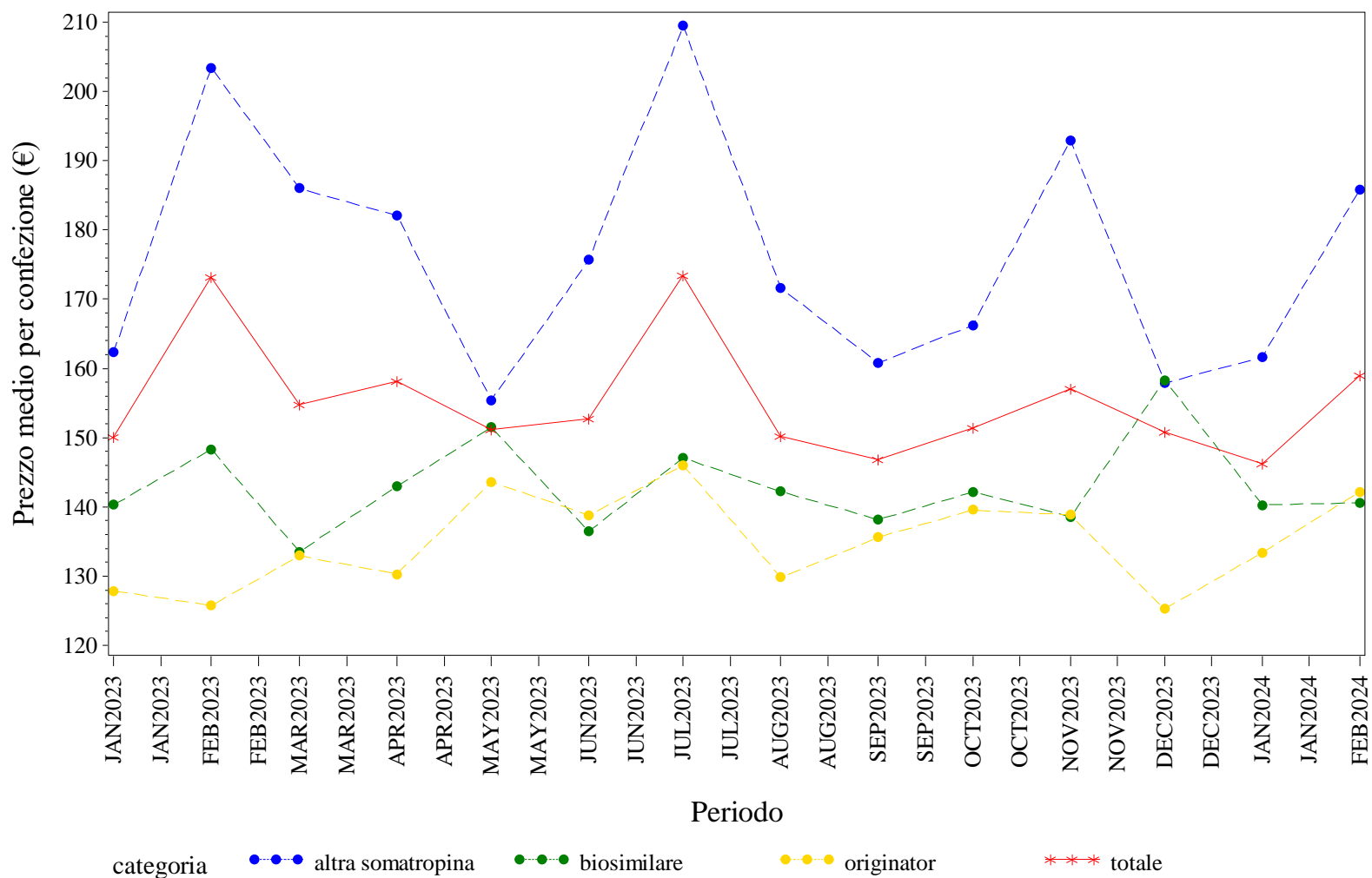

Elaborazione AIFA – Ufficio Monitoraggio della spesa farmaceutica  
 Dato NSIS/Tracciabilità' aggiornato feb-2024

## ITALIA. SOMATROPINE - Andamento mensile del costo medio per DDD per la categoria terapeutica (ATC IV)

(Fonte: NSIS-Tracciabilità del farmaco)

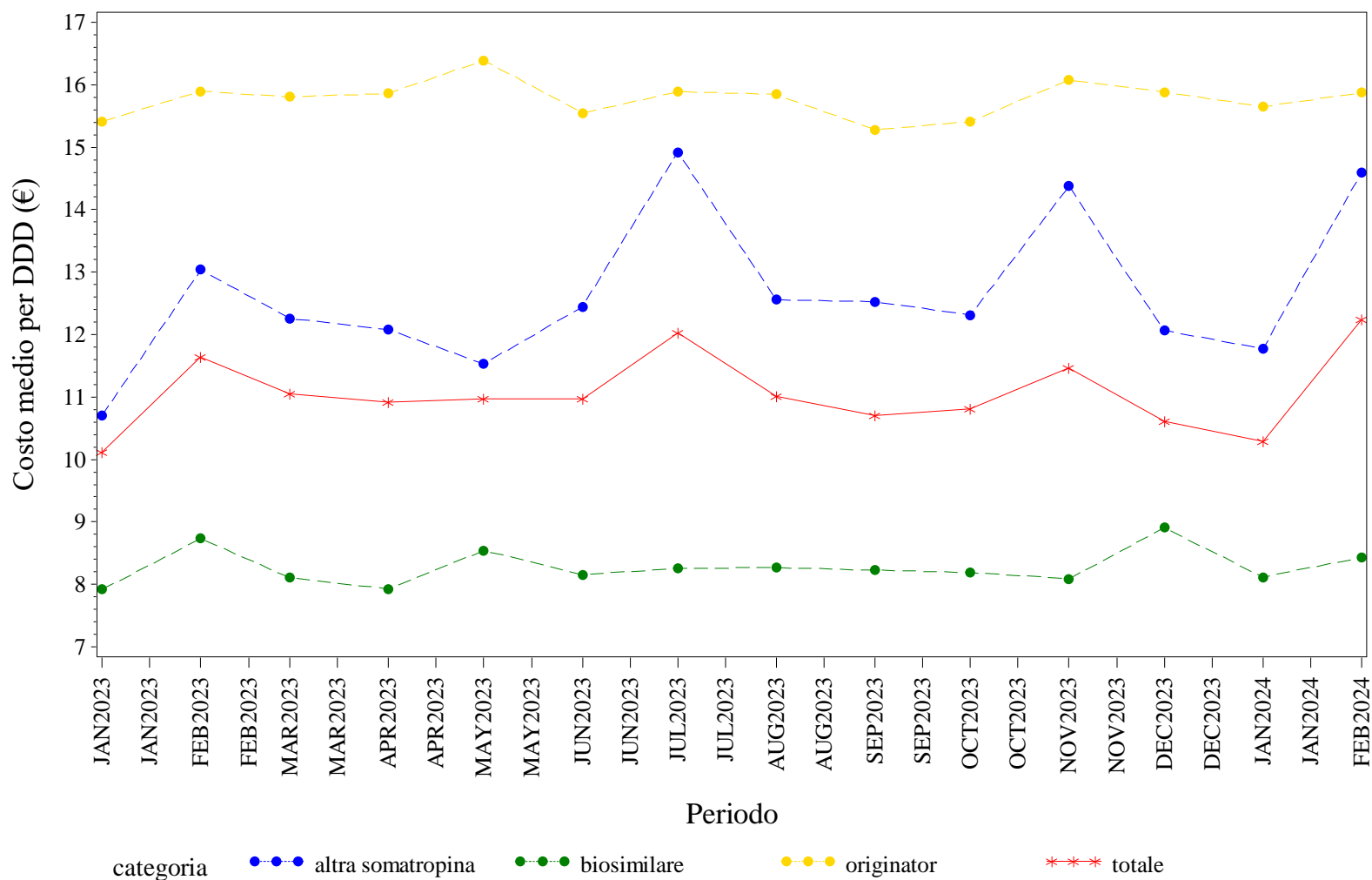

Elaborazione AIFA – Ufficio Monitoraggio della spesa farmaceutica  
 Dato NSIS/Tracciabilità' aggiornato feb-2024



## ITALIA. SOMATROPINE - Andamento mensile del costo medio per unità posologica per la categoria terapeutica (ATC IV)

(Fonte: NSIS-Tracciabilità del farmaco)

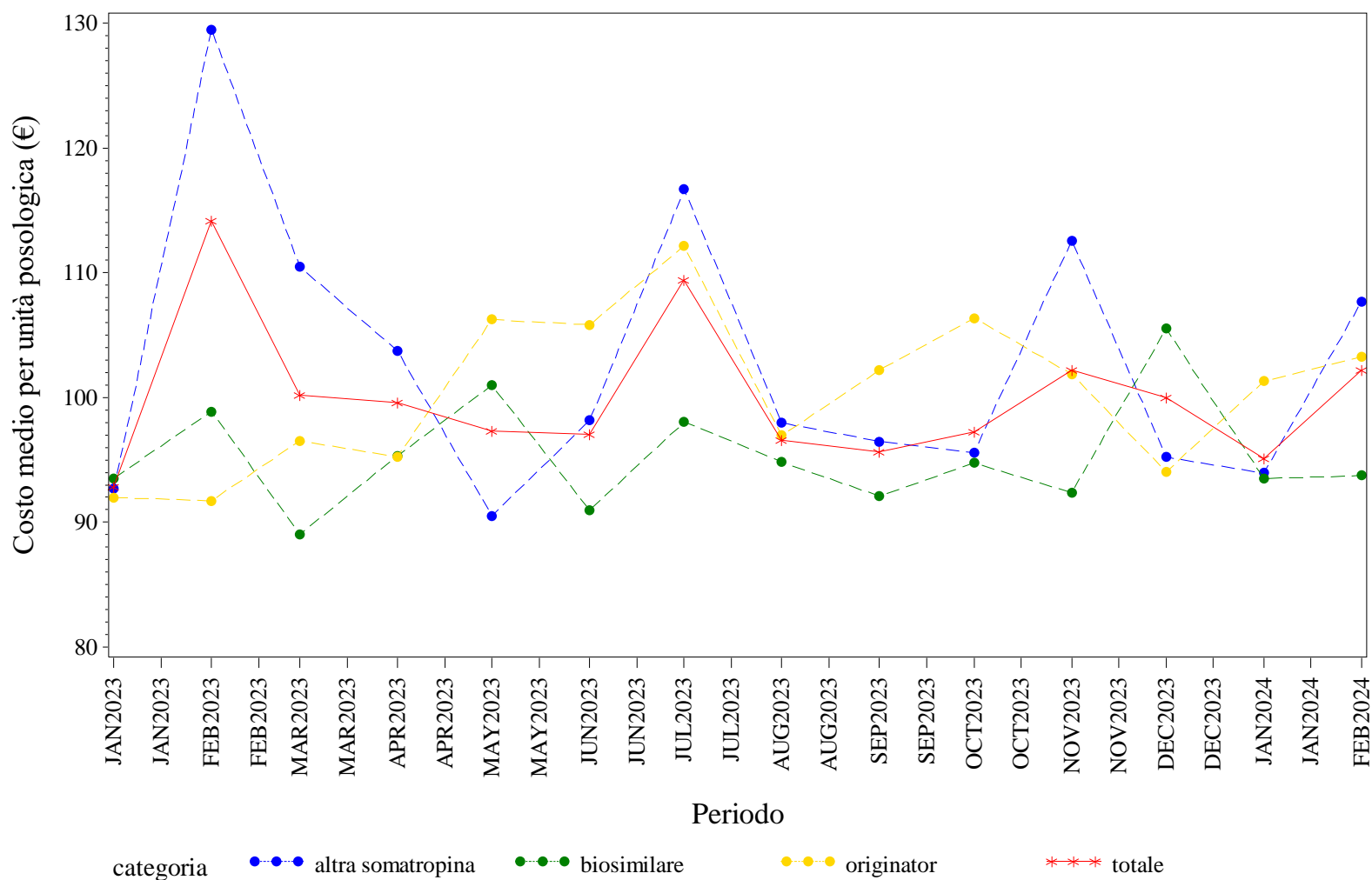

Elaborazione AIFA – Ufficio Monitoraggio della spesa farmaceutica  
 Dato NSIS/Tracciabilità' aggiornato feb-2024

## ITALIA. TERIPARATIDE - Andamento mensile del prezzo medio per confezione per la categoria terapeutica (ATC IV)

(Fonte: NSIS-Tracciabilità del farmaco)

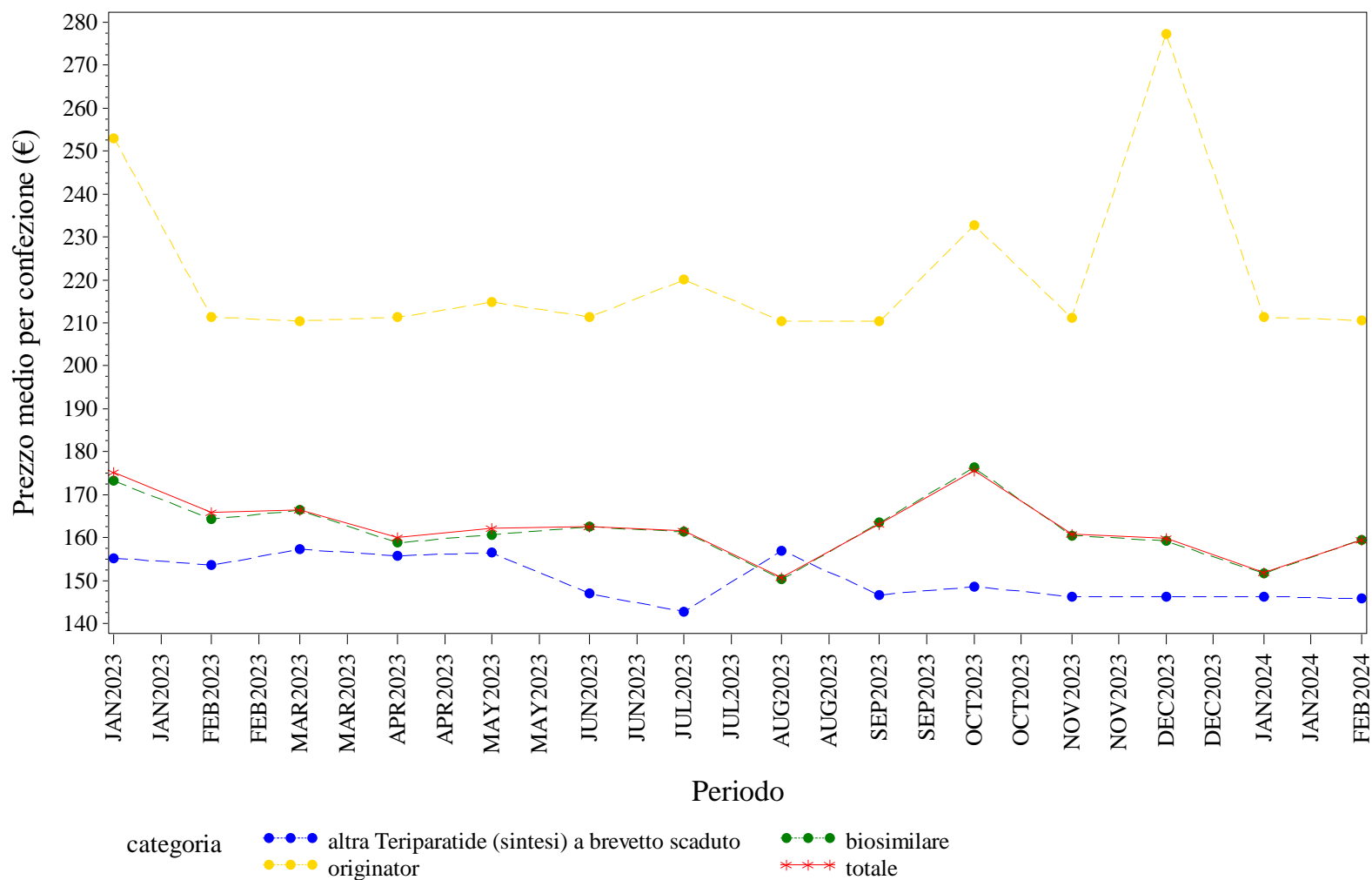

Elaborazione AIFA – Ufficio Monitoraggio della spesa farmaceutica  
 Dato NSIS/Tracciabilita' aggiornato feb-2024

### ITALIA. TERIPARATIDE - Andamento mensile del costo medio per DDD per la categoria terapeutica (ATC IV)

(Fonte: NSIS-Tracciabilità del farmaco)

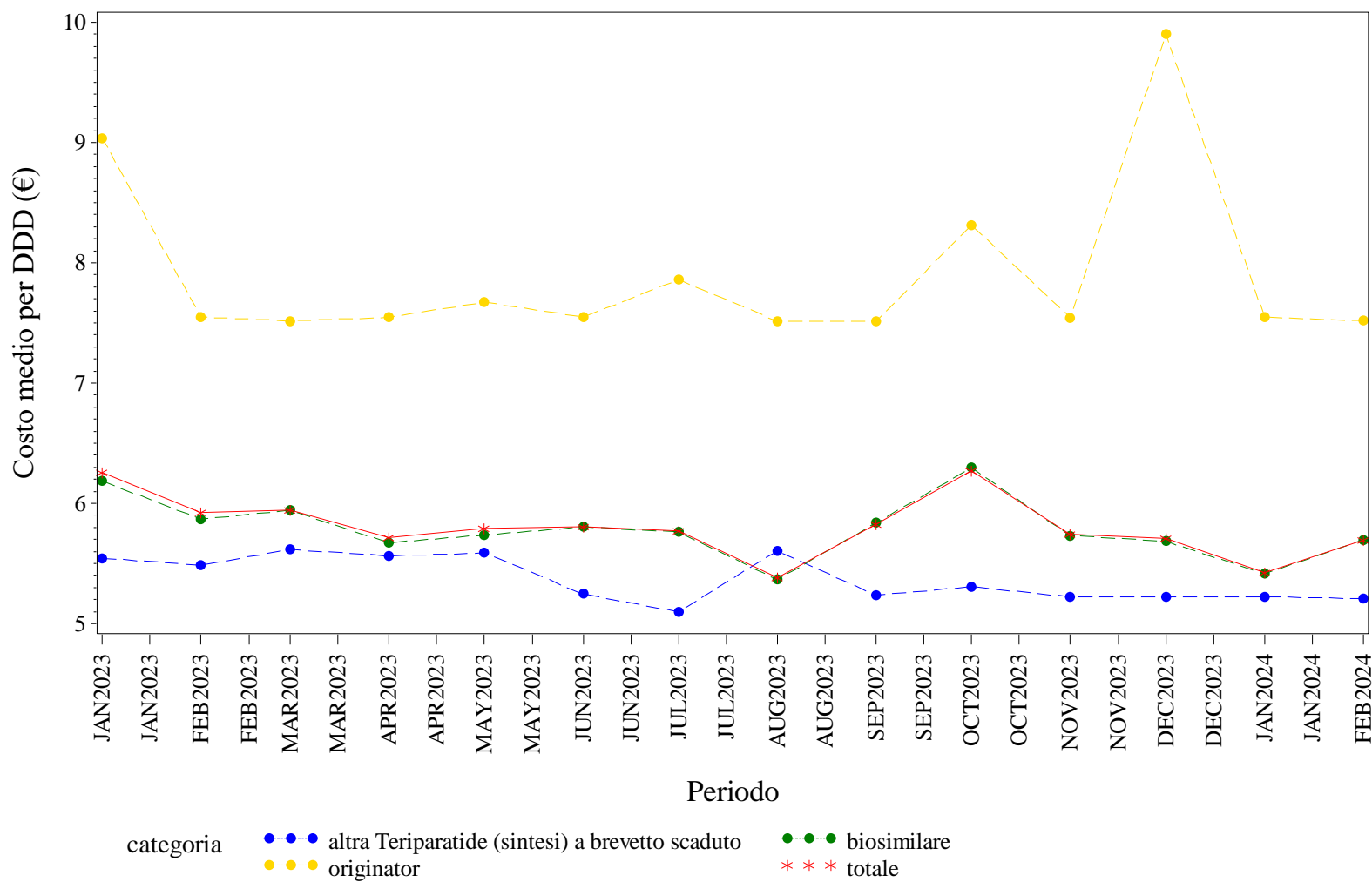

Elaborazione AIFA – Ufficio Monitoraggio della spesa farmaceutica  
 Dato NSIS/Tracciabilità' aggiornato feb-2024

## ITALIA. TERIPARATIDE - Andamento mensile del costo medio per unità posologica per la categoria terapeutica (ATC IV)

(Fonte: NSIS-Tracciabilità del farmaco)

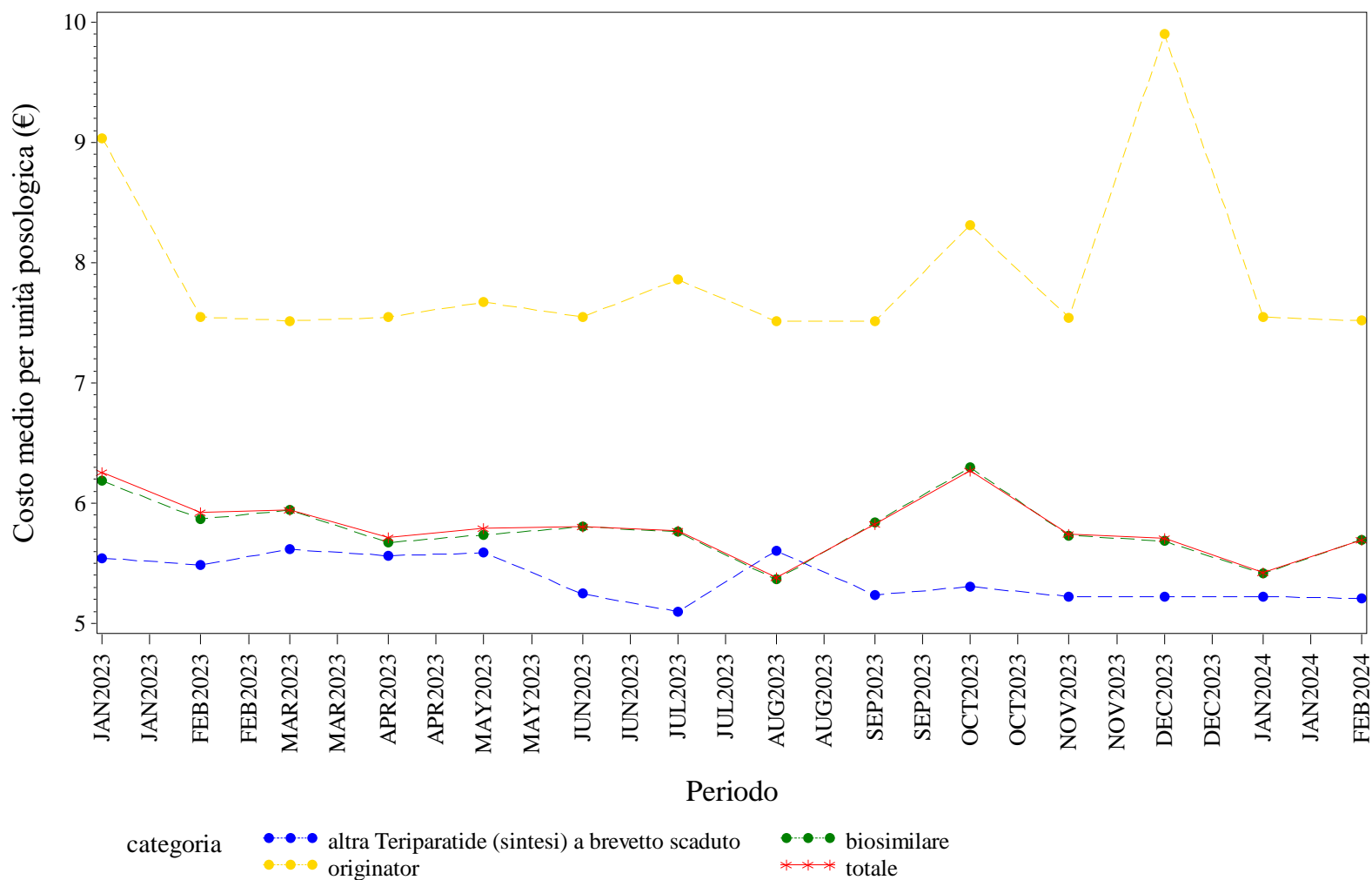

Elaborazione AIFA – Ufficio Monitoraggio della spesa farmaceutica  
 Dato NSIS/Tracciabilità' aggiornato feb-2024

ITALIA. TOCILIZUMAB - Andamento mensile del prezzo medio per confezione per la categoria terapeutica (ATC IV)  
(Fonte: NSIS-Tracciabilità del farmaco)

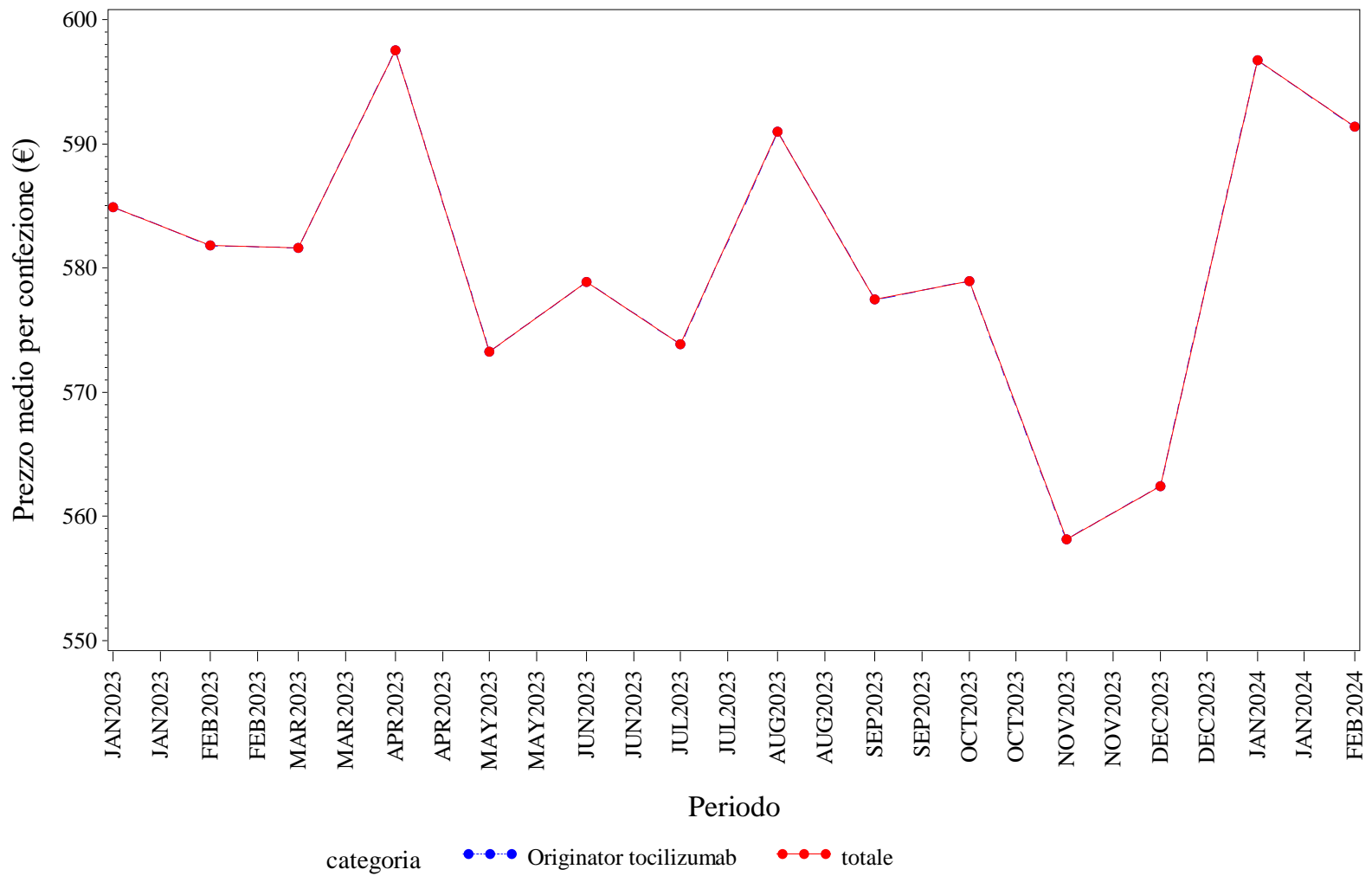

Elaborazione AIFA – Ufficio Monitoraggio della spesa farmaceutica  
Dato NSIS/Tracciabilità' aggiornato feb-2024

ITALIA. TOCILIZUMAB - Andamento mensile del costo medio per DDD per la categoria terapeutica (ATC IV)  
(Fonte: NSIS-Tracciabilità del farmaco)

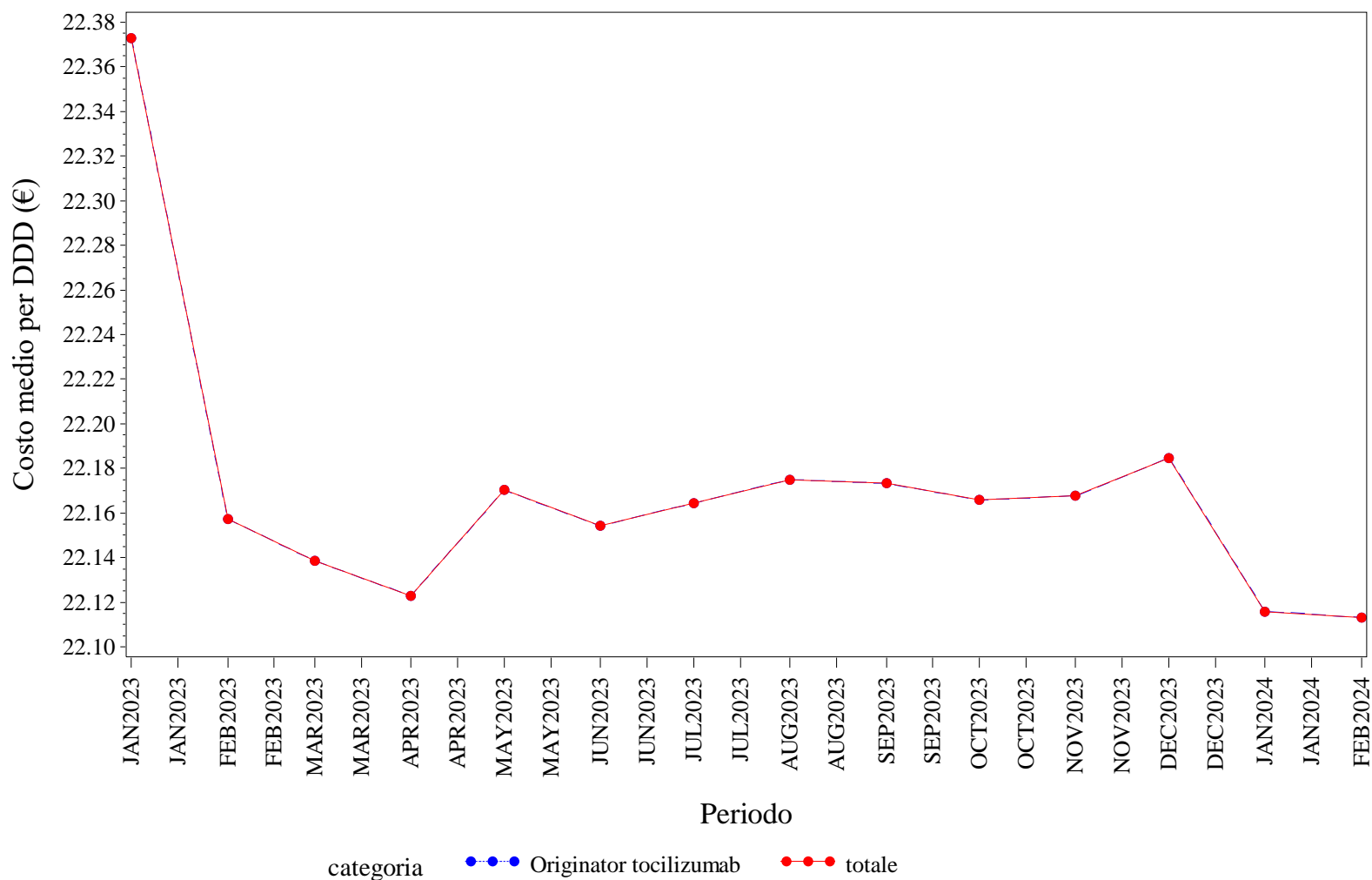

Elaborazione AIFA – Ufficio Monitoraggio della spesa farmaceutica  
Dato NSIS/Tracciabilità' aggiornato feb-2024

## ITALIA. TOCILIZUMAB - Andamento mensile del costo medio per unità posologica per la categoria terapeutica (ATC IV)

(Fonte: NSIS-Tracciabilità del farmaco)

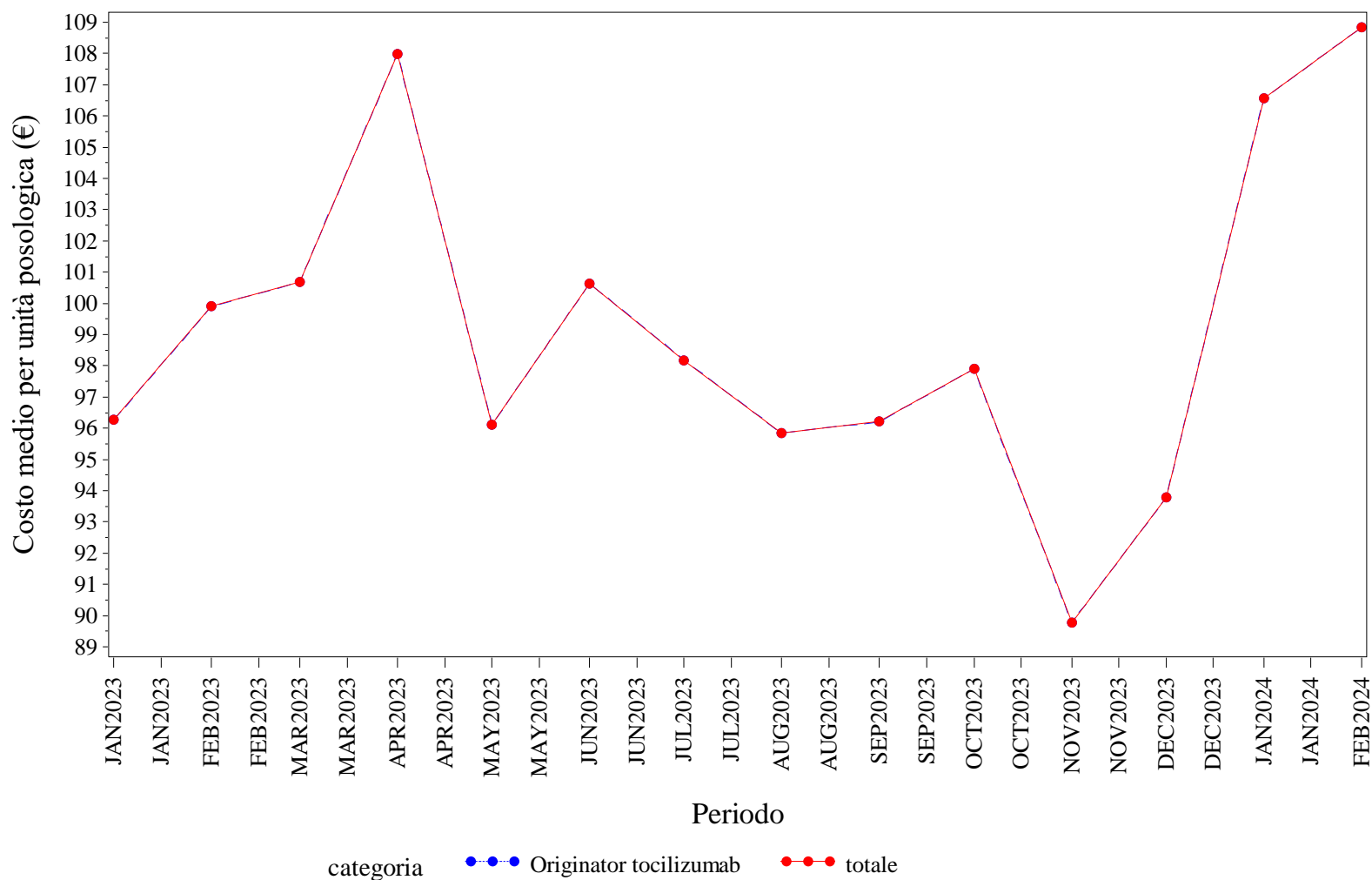

Elaborazione AIFA – Ufficio Monitoraggio della spesa farmaceutica  
 Dato NSIS/Tracciabilità' aggiornato feb-2024

## ITALIA. TRASTUZUMAB - Andamento mensile del prezzo medio per confezione per la categoria terapeutica (ATC IV)

(Fonte: NSIS-Tracciabilità del farmaco)

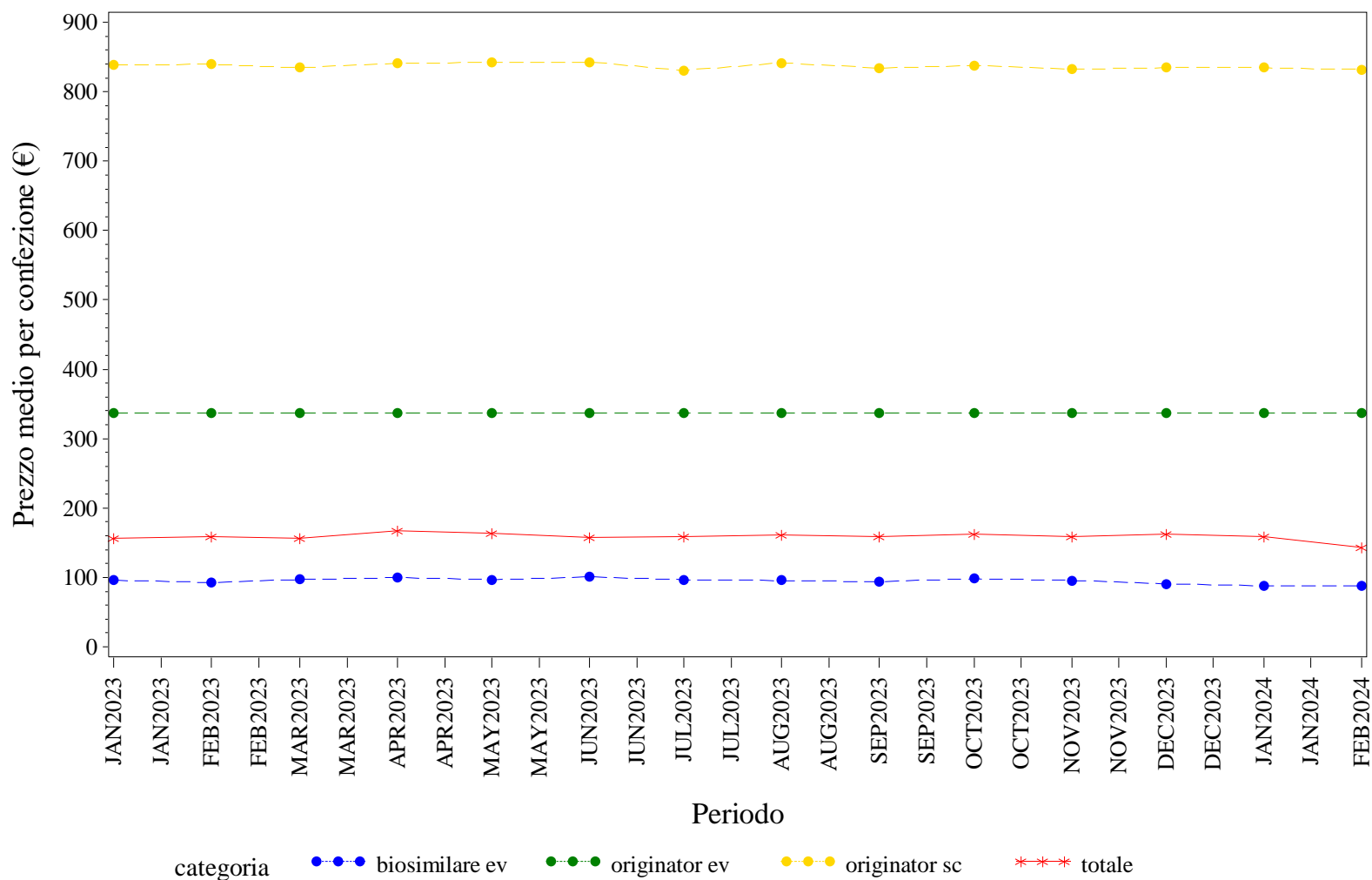

Elaborazione AIFA – Ufficio Monitoraggio della spesa farmaceutica  
 Dato NSIS/Tracciabilità' aggiornato feb-2024



## ITALIA. TRASTUZUMAB - Andamento mensile del costo medio per DDD per la categoria terapeutica (ATC IV)

(Fonte: NSIS-Tracciabilità del farmaco)

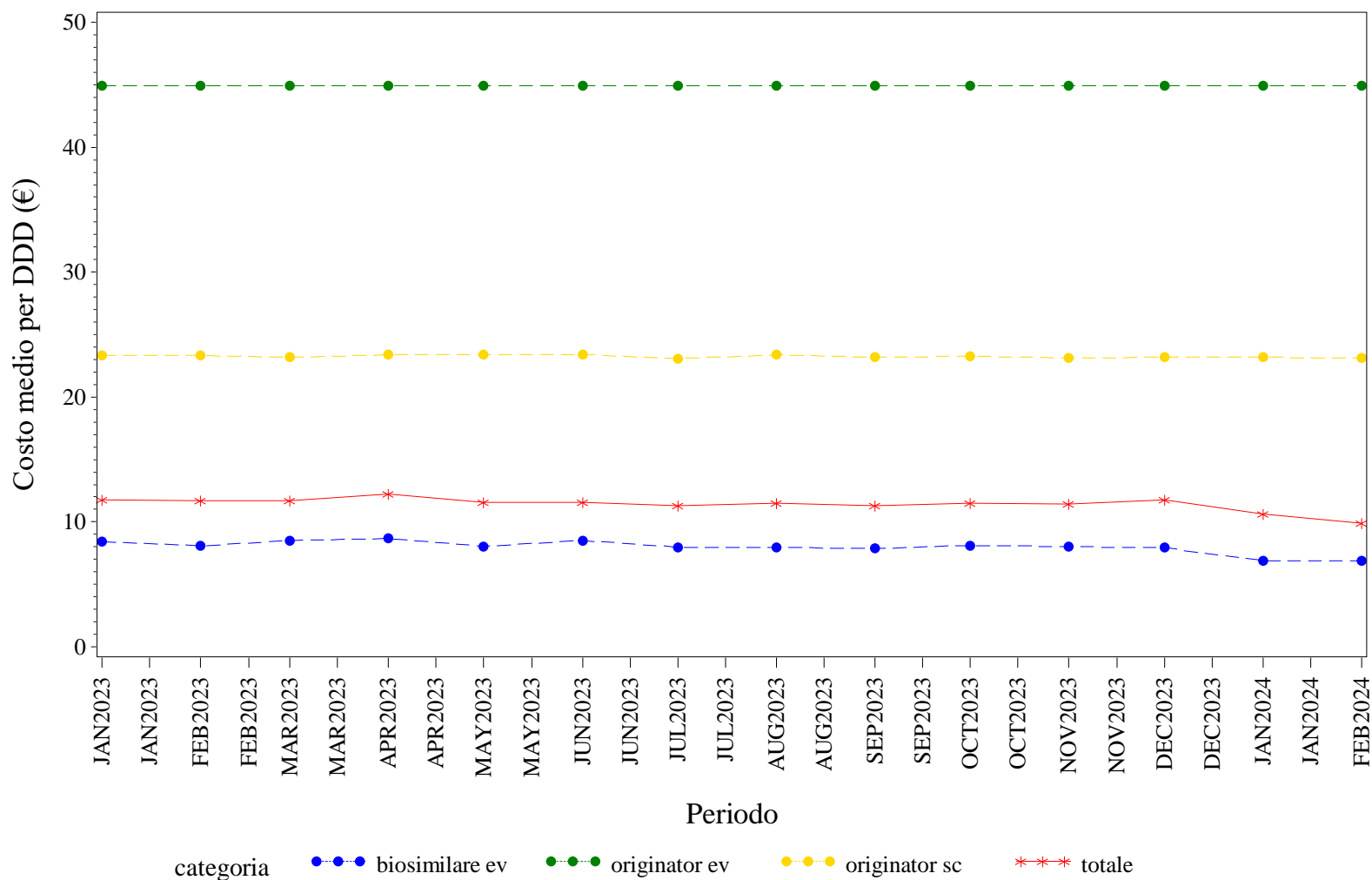

Elaborazione AIFA – Ufficio Monitoraggio della spesa farmaceutica  
 Dato NSIS/Tracciabilità' aggiornato feb-2024

ITALIA. TRASTUZUMAB - Andamento mensile del costo medio per unità posologica per la categoria terapeutica (ATC IV)  
(Fonte: NSIS-Tracciabilità del farmaco)

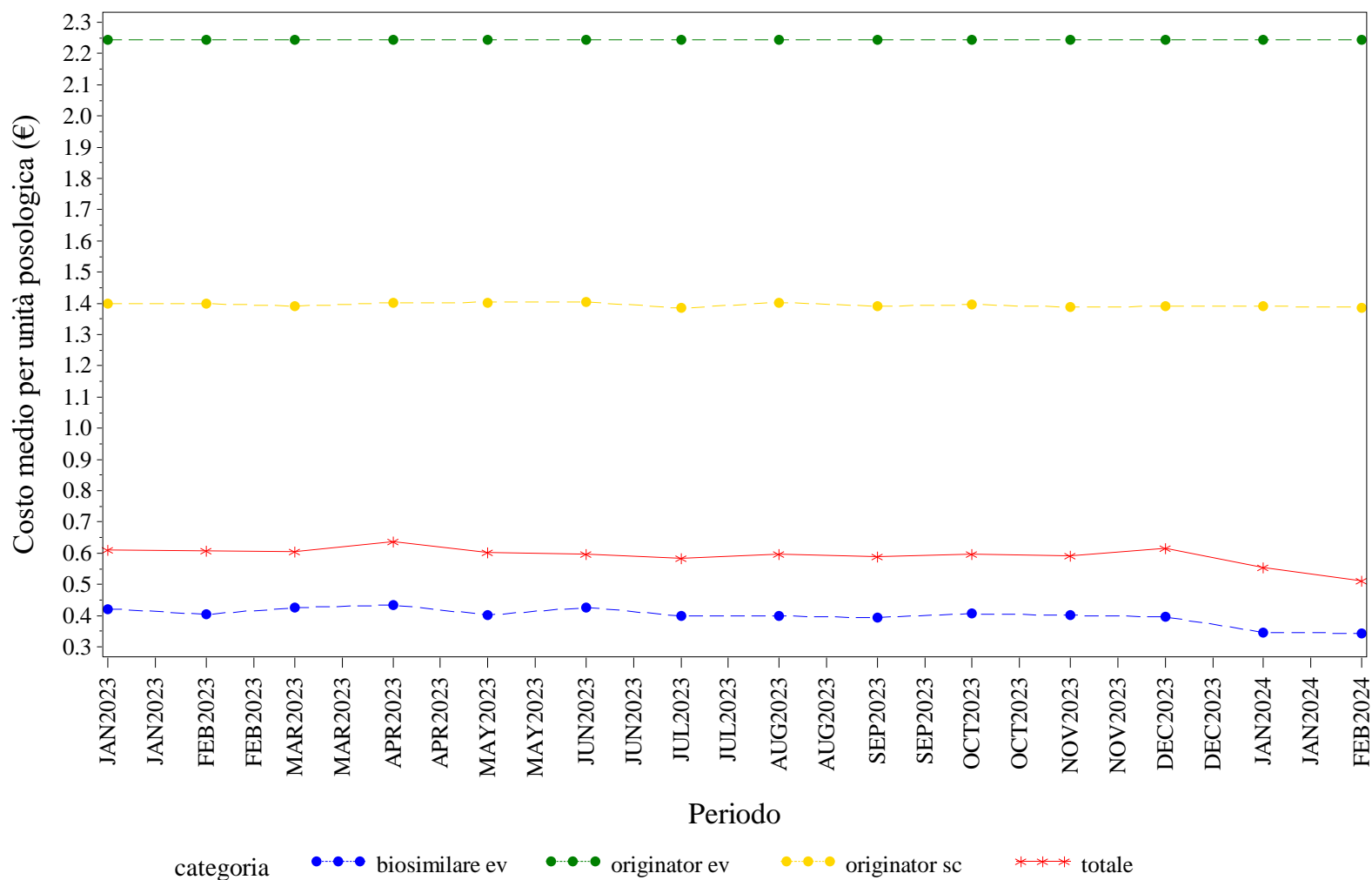

Elaborazione AIFA – Ufficio Monitoraggio della spesa farmaceutica  
Dato NSIS/Tracciabilità' aggiornato feb-2024





# **LAZIO. Trend mensile del prezzo medio per confezione, DDD, unità posologica per la categoria terapeutica (ATC IV)**

## LAZIO. ANTI TNF-ALFA - Andamento mensile del prezzo medio per confezione per la categoria terapeutica (ATC IV)

(Fonte: NSIS-Tracciabilità del farmaco)

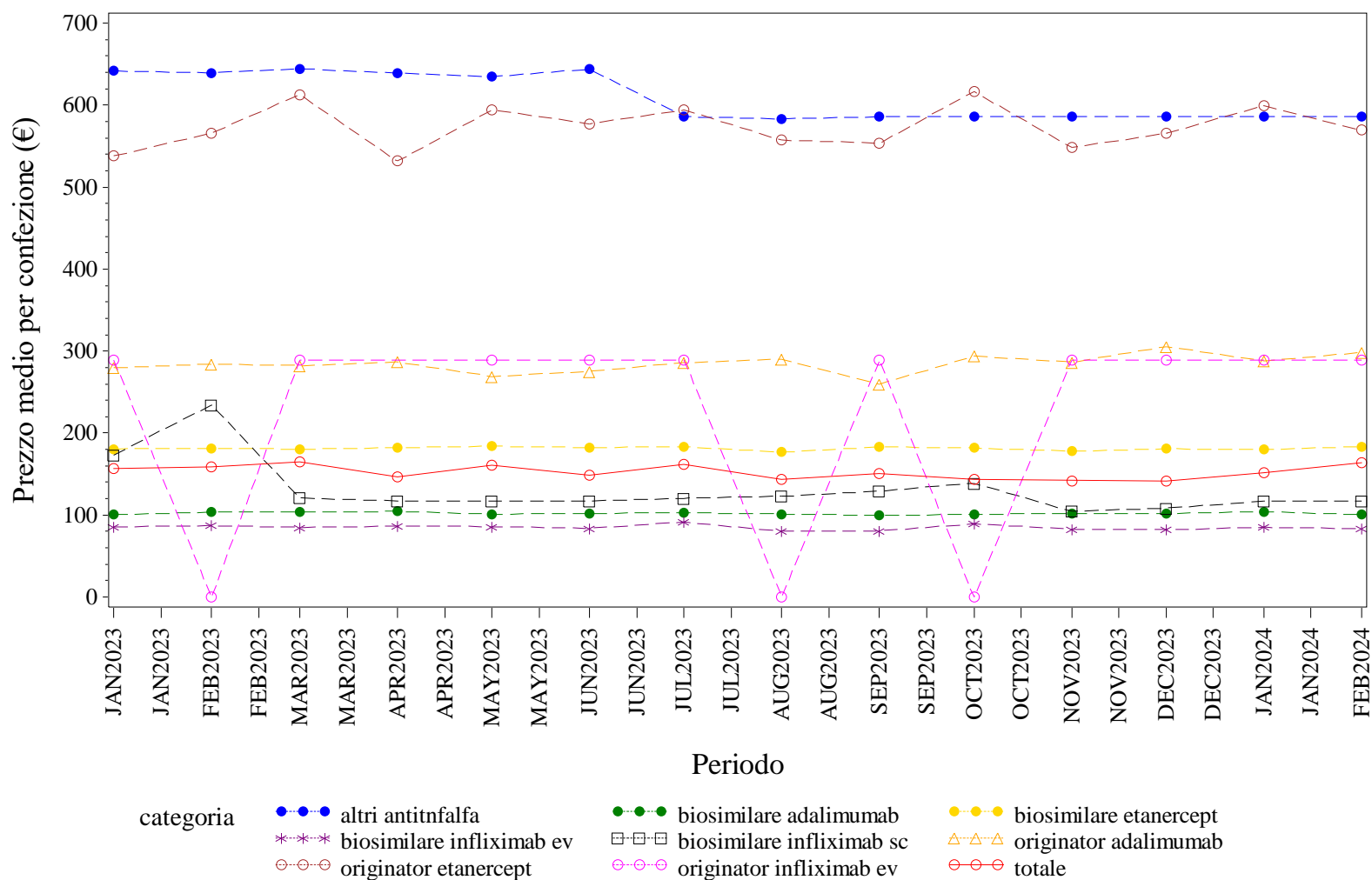

Elaborazione AIFA – Ufficio Monitoraggio della spesa farmaceutica  
 Dato NSIS/Tracciabilità' aggiornato feb-2024

LAZIO. ANTI TNF-ALFA - Andamento mensile del costo medio per DDD per la categoria terapeutica (ATC IV)  
(Fonte: NSIS-Tracciabilità del farmaco)

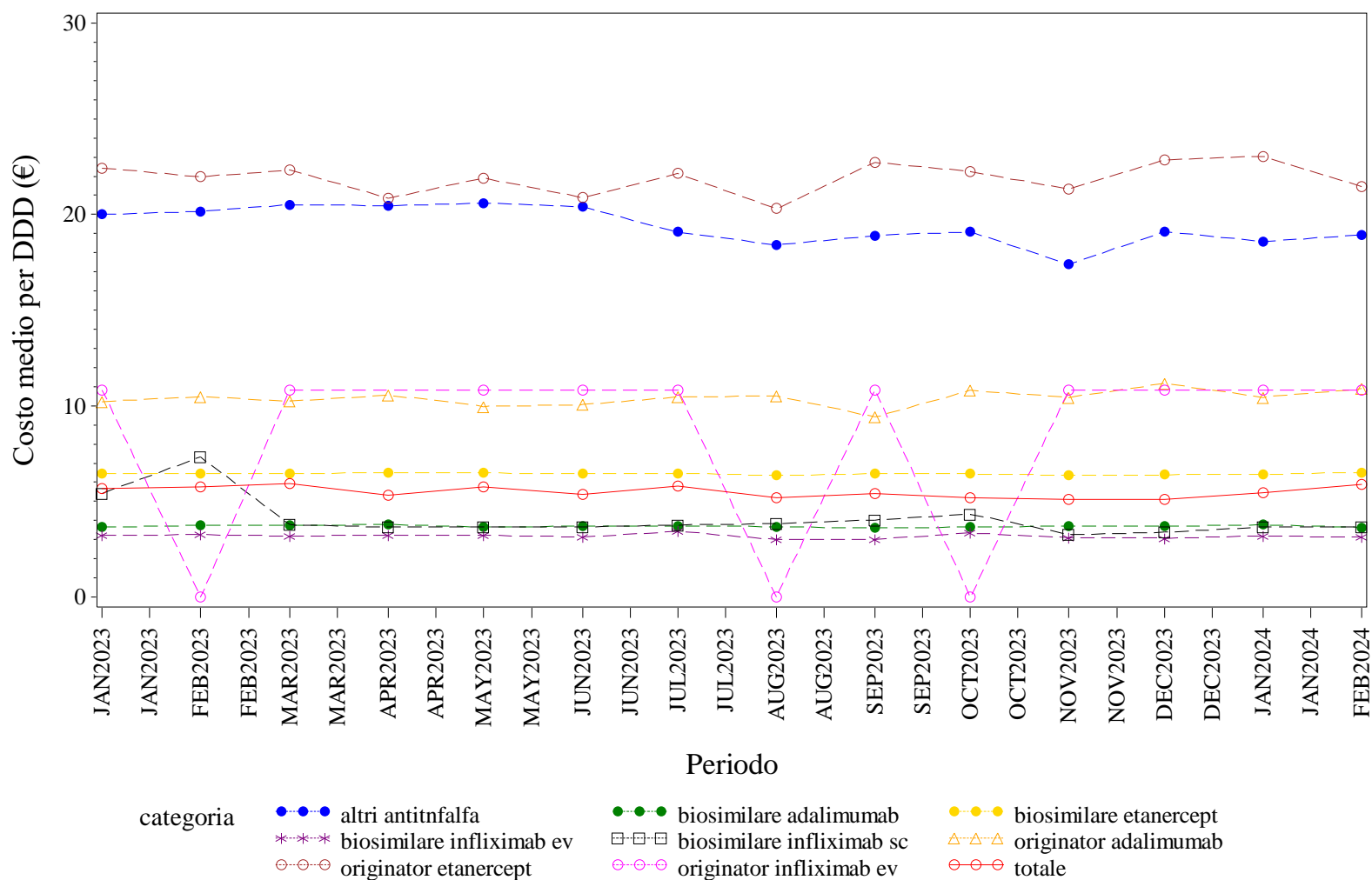

Elaborazione AIFA – Ufficio Monitoraggio della spesa farmaceutica  
Dato NSIS/Tracciabilità' aggiornato feb-2024

## LAZIO. ANTI TNF-ALFA - Andamento mensile del costo medio per unità posologica per la categoria terapeutica (ATC IV)

(Fonte: NSIS-Tracciabilità del farmaco)

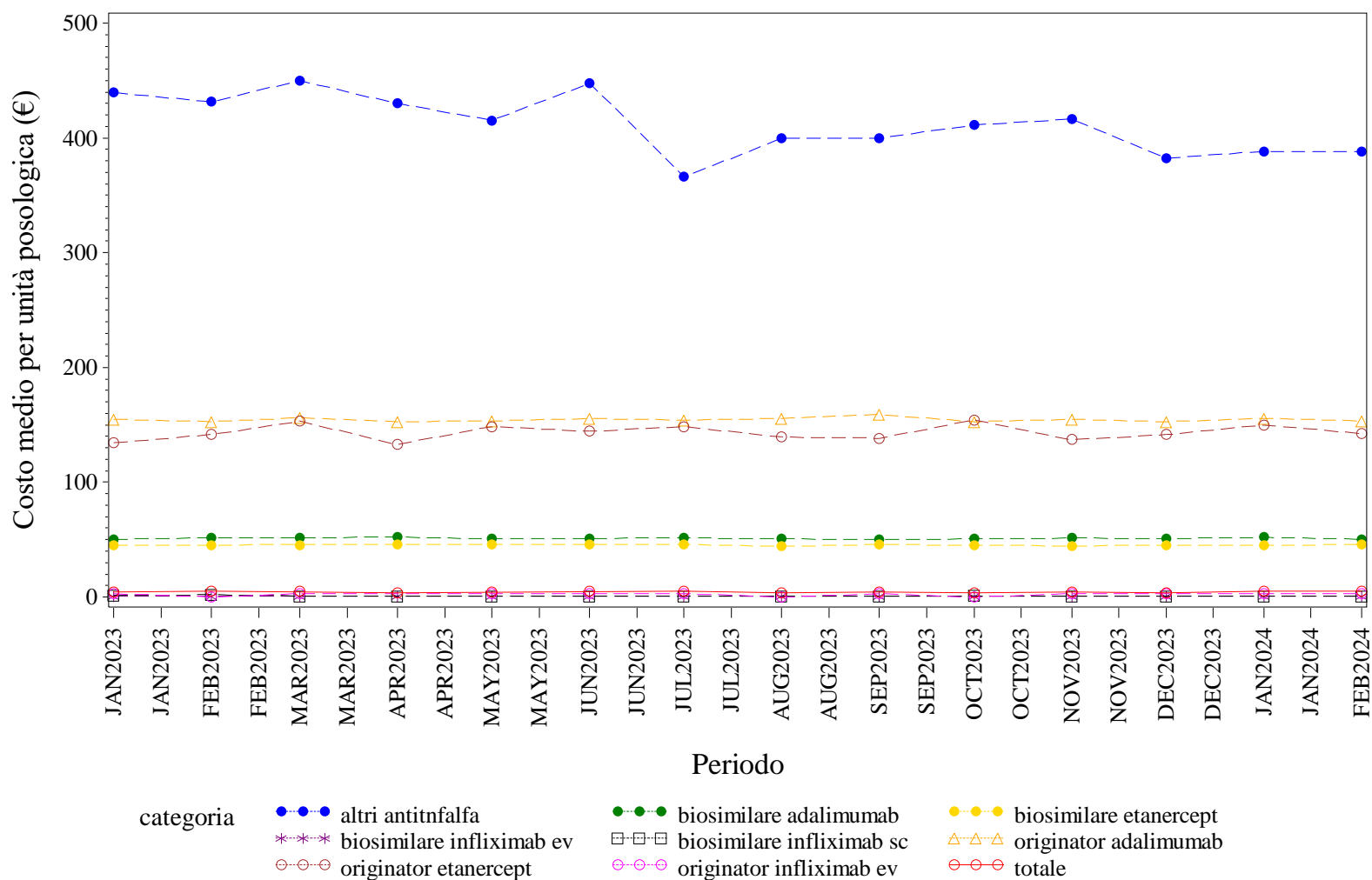

Elaborazione AIFA – Ufficio Monitoraggio della spesa farmaceutica  
 Dato NSIS/Tracciabilità' aggiornato feb-2024

## LAZIO. BEVACIZUMAB - Andamento mensile del prezzo medio per confezione per la categoria terapeutica (ATC IV)

(Fonte: NSIS-Tracciabilità del farmaco)

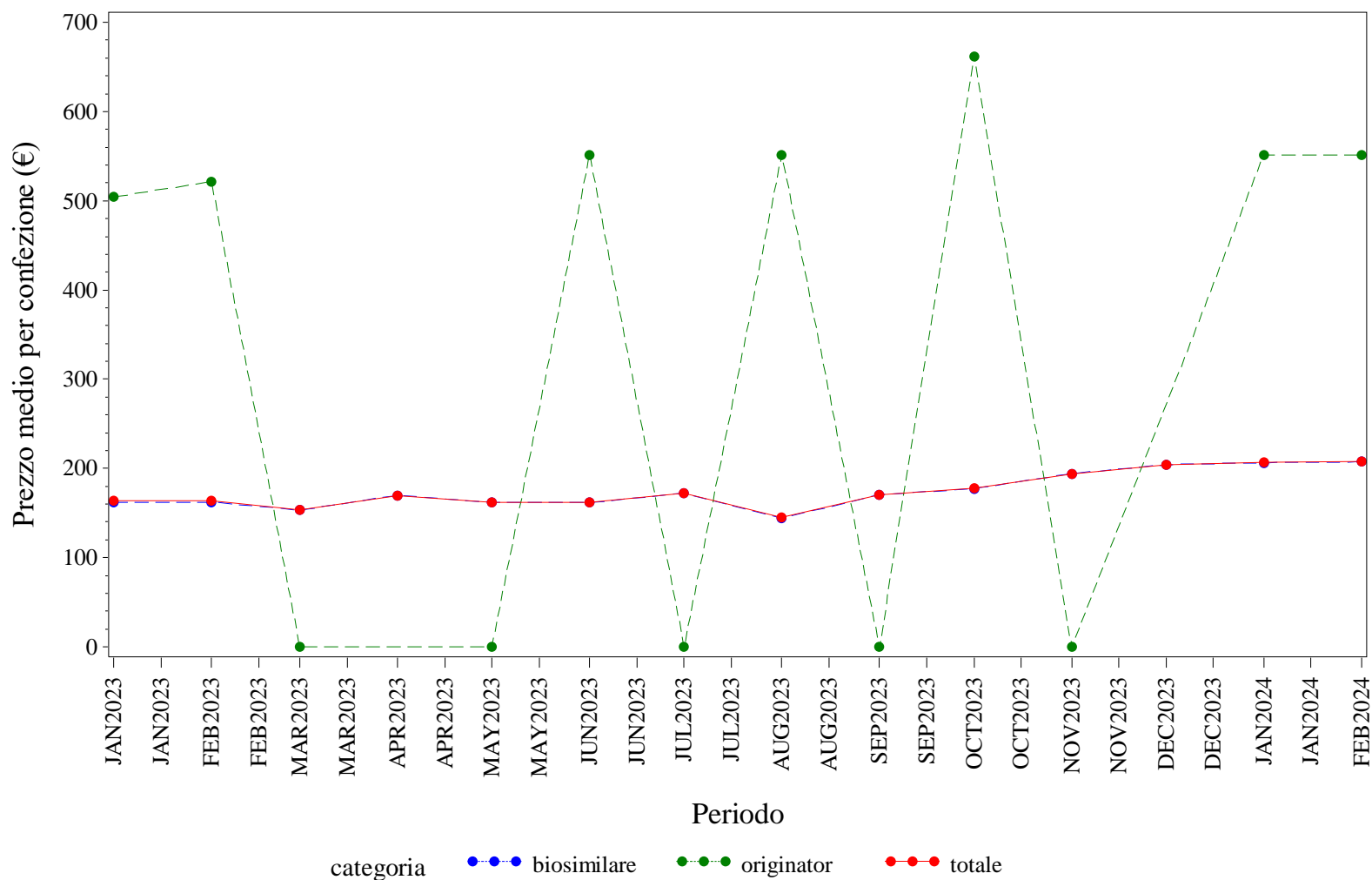

Elaborazione AIFA – Ufficio Monitoraggio della spesa farmaceutica  
 Dato NSIS/Tracciabilità' aggiornato feb-2024



## LAZIO. BEVACIZUMAB - Andamento mensile del costo medio per DDD per la categoria terapeutica (ATC IV)

(Fonte: NSIS-Tracciabilità del farmaco)

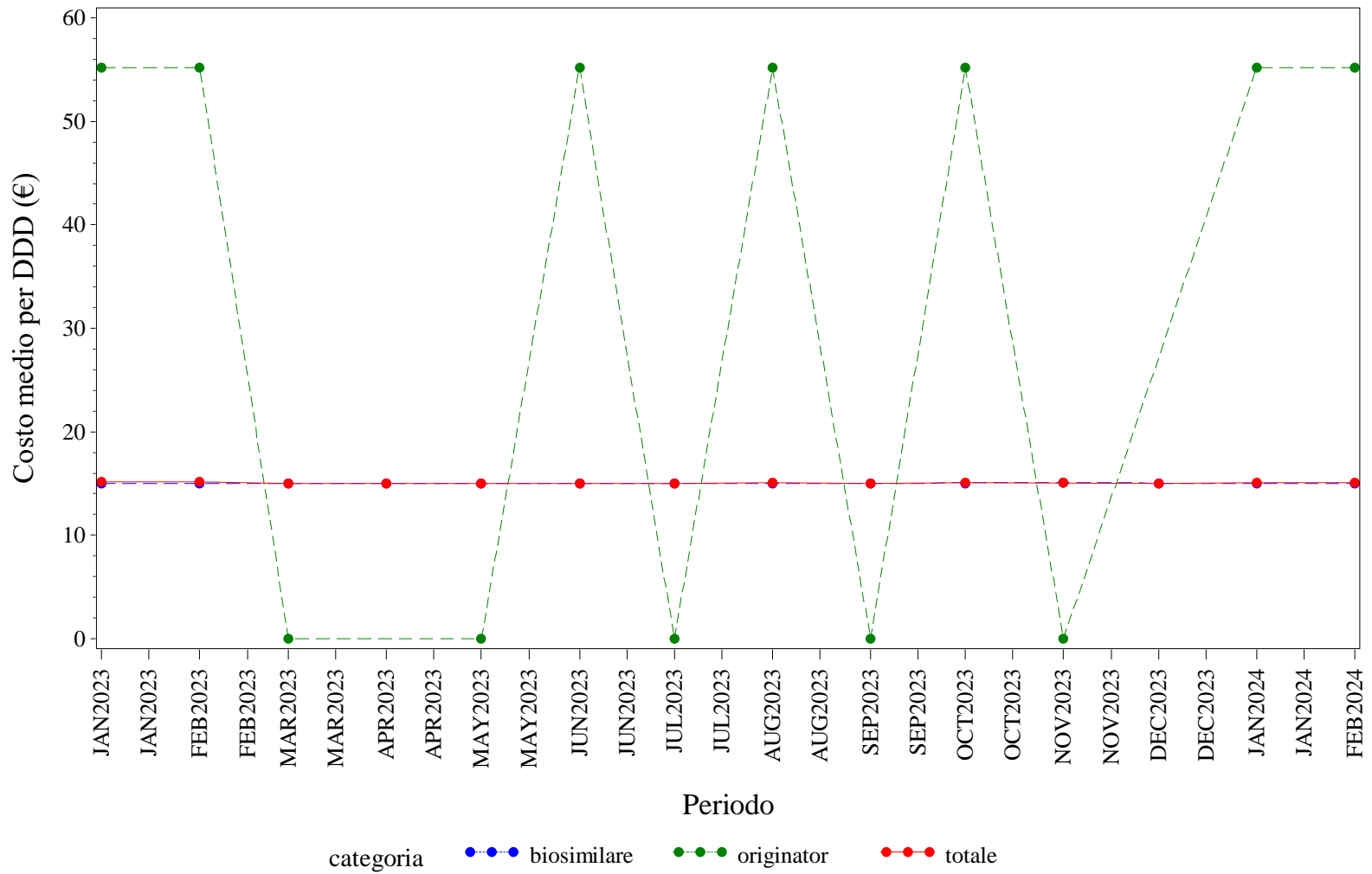

Elaborazione AIFA – Ufficio Monitoraggio della spesa farmaceutica  
 Dato NSIS/Tracciabilità' aggiornato feb-2024

## LAZIO. BEVACIZUMAB - Andamento mensile del costo medio per unità posologica per la categoria terapeutica (ATC IV)

(Fonte: NSIS-Tracciabilità del farmaco)

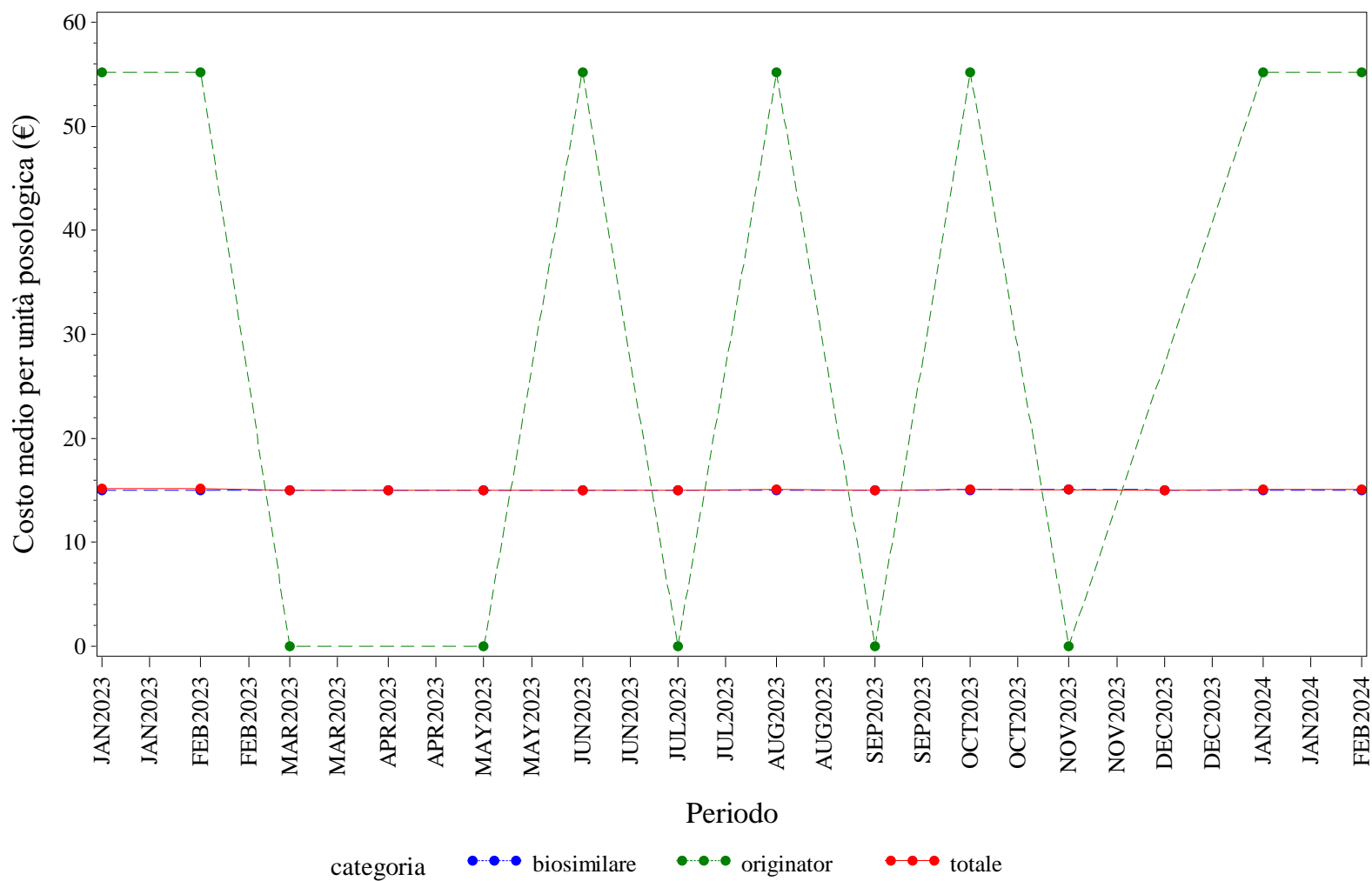

Elaborazione AIFA – Ufficio Monitoraggio della spesa farmaceutica  
 Dato NSIS/Tracciabilità' aggiornato feb-2024

## LAZIO. ECULIZUMAB - Andamento mensile del prezzo medio per confezione per la categoria terapeutica (ATC IV)

(Fonte: NSIS-Tracciabilità del farmaco)

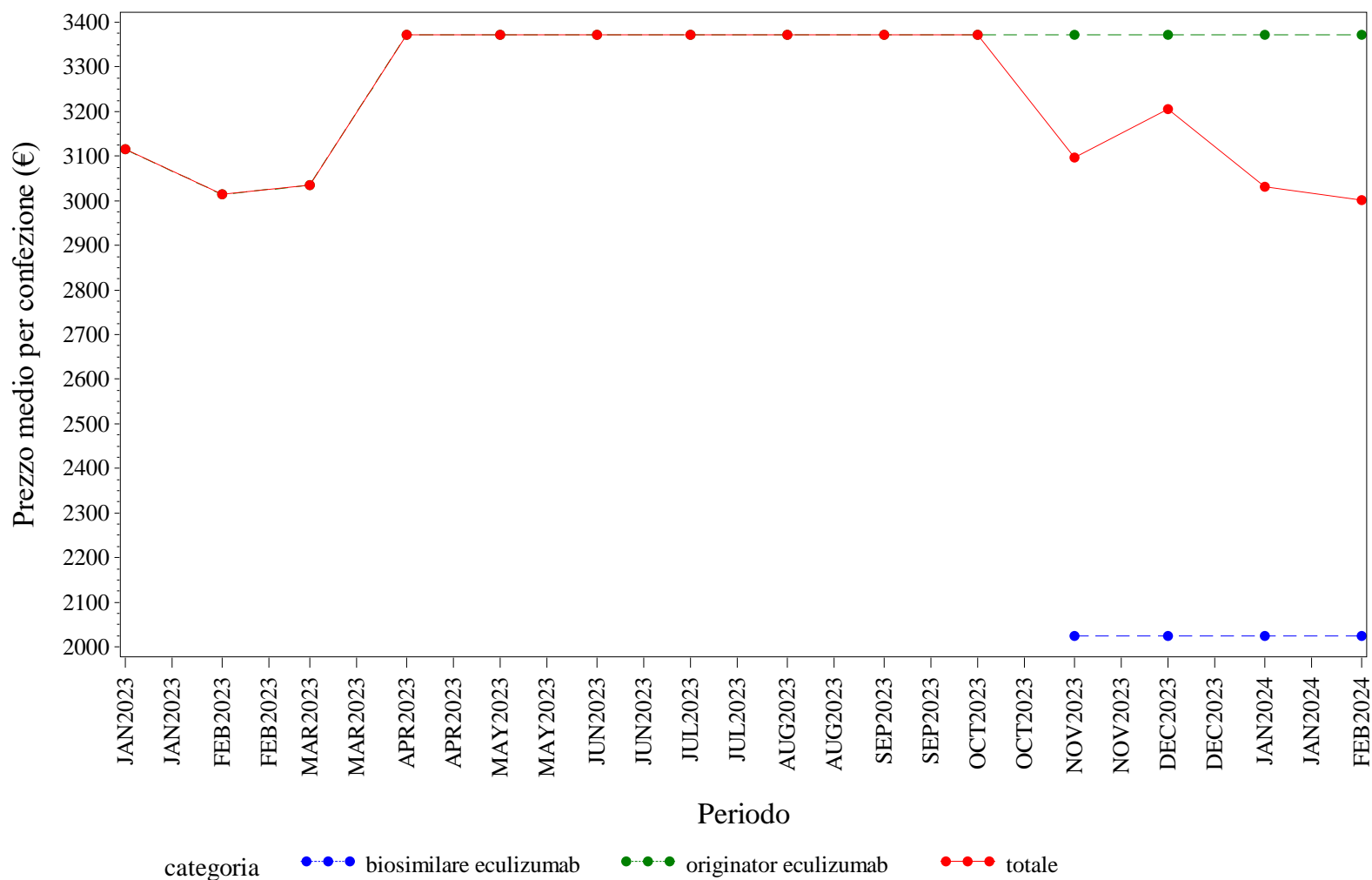

Elaborazione AIFA – Ufficio Monitoraggio della spesa farmaceutica  
 Dato NSIS/Tracciabilità' aggiornato feb-2024

## LAZIO. ECULIZUMAB - Andamento mensile del costo medio per DDD per la categoria terapeutica (ATC IV)

(Fonte: NSIS-Tracciabilità del farmaco)

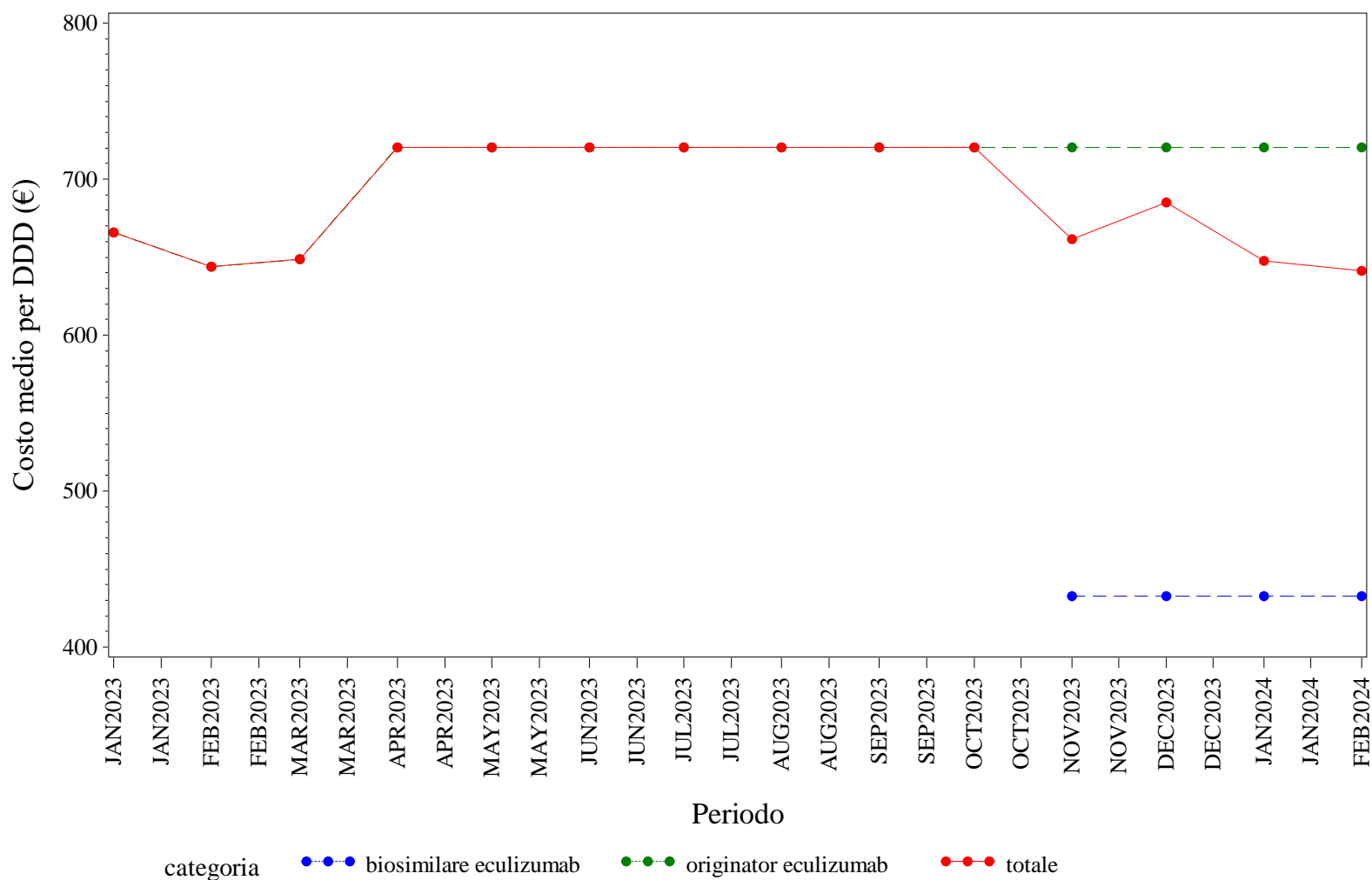

Elaborazione AIFA – Ufficio Monitoraggio della spesa farmaceutica  
 Dato NSIS/Tracciabilità' aggiornato feb-2024

## LAZIO. ECULIZUMAB - Andamento mensile del costo medio per unità posologica per la categoria terapeutica (ATC IV)

(Fonte: NSIS-Tracciabilità del farmaco)

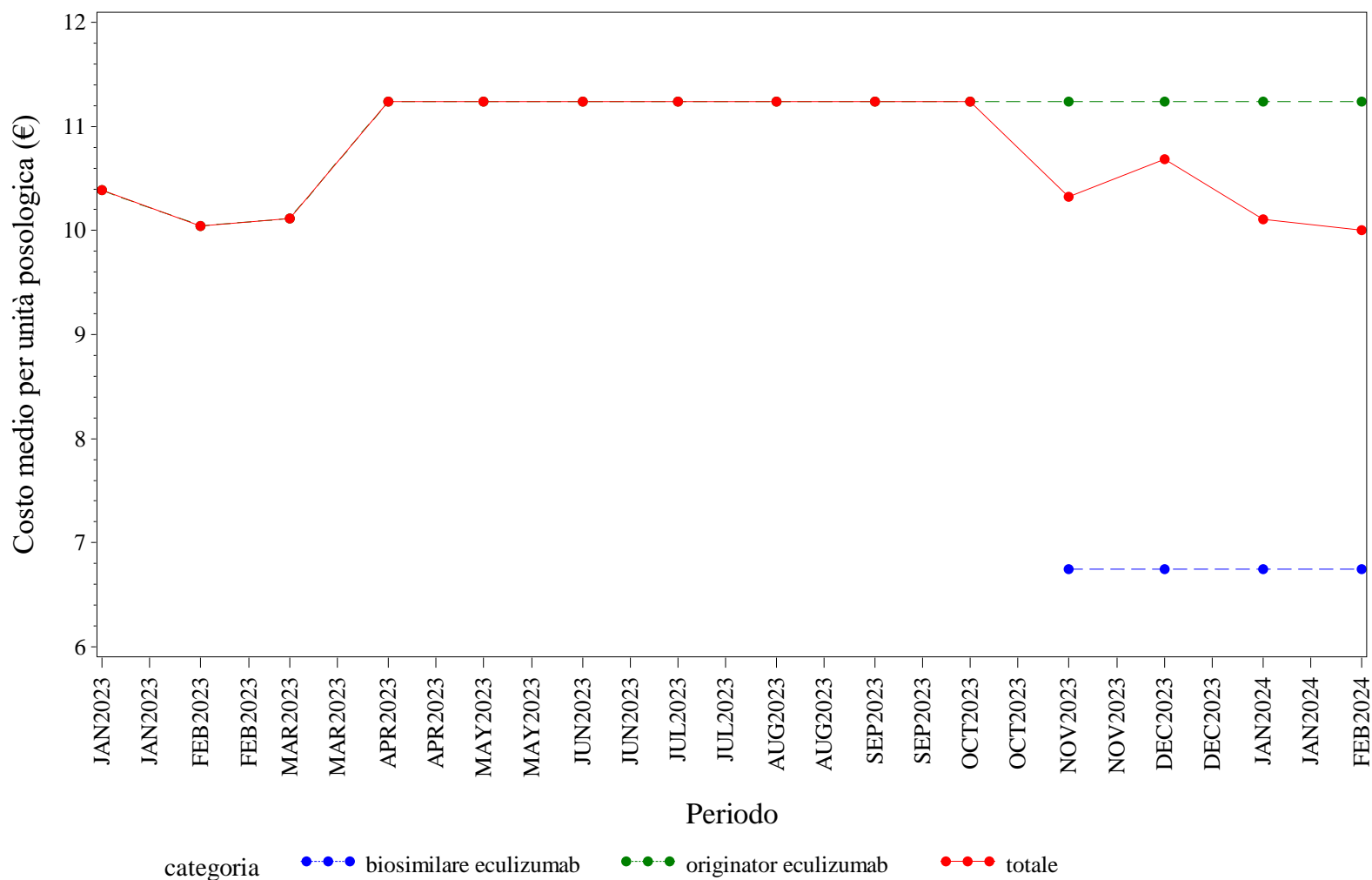

Elaborazione AIFA – Ufficio Monitoraggio della spesa farmaceutica  
 Dato NSIS/Tracciabilità' aggiornato feb-2024

LAZIO. EPARINE A BASSO PESO MOLECOLARE - Andamento mensile del prezzo medio per confezione per la categoria terapeutica (ATC IV)  
(Fonte: NSIS-Tracciabilità del farmaco)

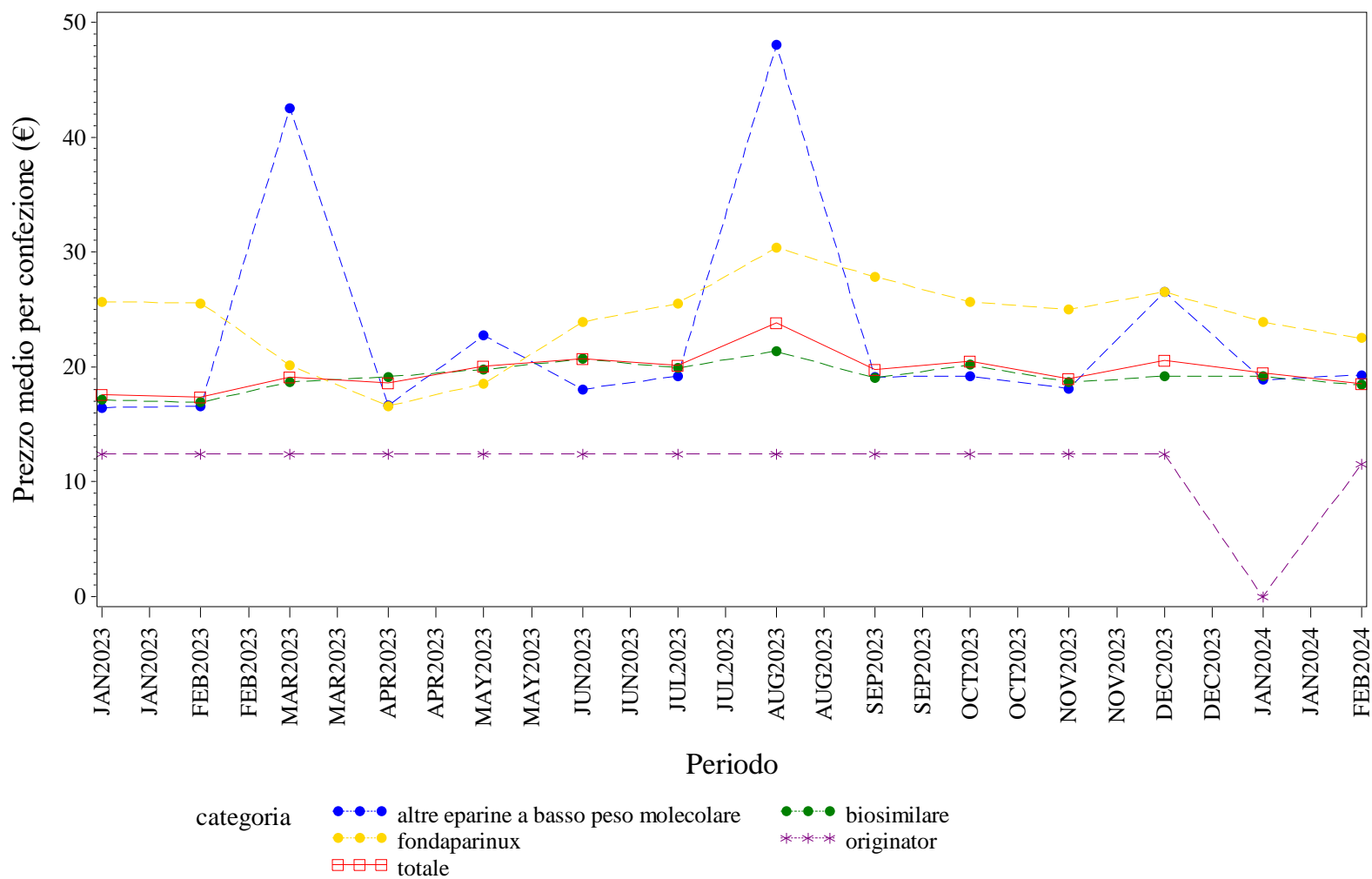

Elaborazione AIFA – Ufficio Monitoraggio della spesa farmaceutica  
Dato NSIS/Tracciabilità' aggiornato feb-2024

LAZIO. EPARINE A BASSO PESO MOLECOLARE - Andamento mensile del costo medio per DDD per la categoria terapeutica (ATC IV)  
(Fonte: NSIS-Tracciabilità del farmaco)

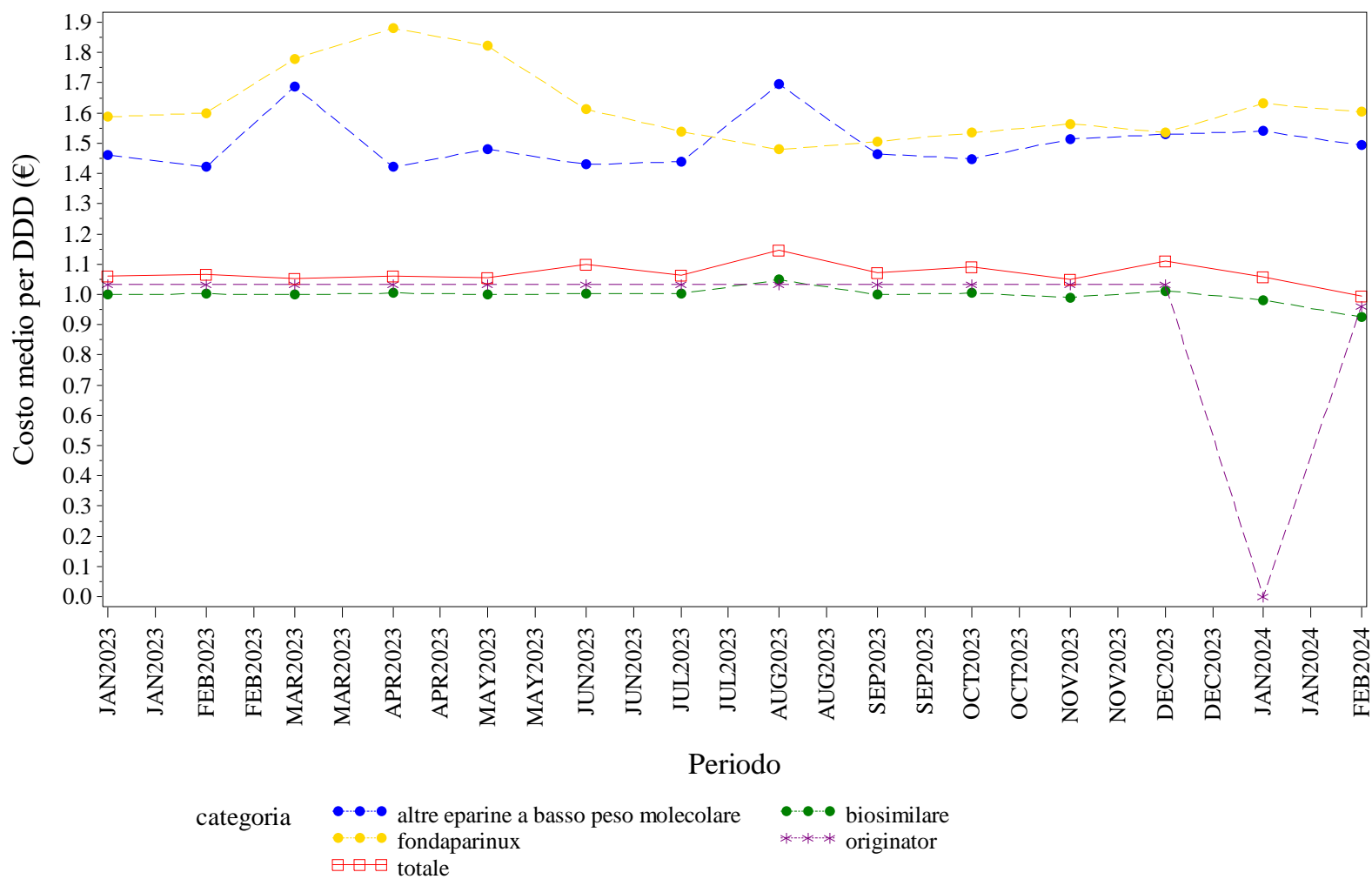

Elaborazione AIFA – Ufficio Monitoraggio della spesa farmaceutica  
Dato NSIS/Tracciabilità' aggiornato feb-2024

LAZIO. EPARINE A BASSO PESO MOLECOLARE - Andamento mensile del costo medio per unità posologica per la categoria terapeutica (ATC IV)  
(Fonte: NSIS-Tracciabilità del farmaco)

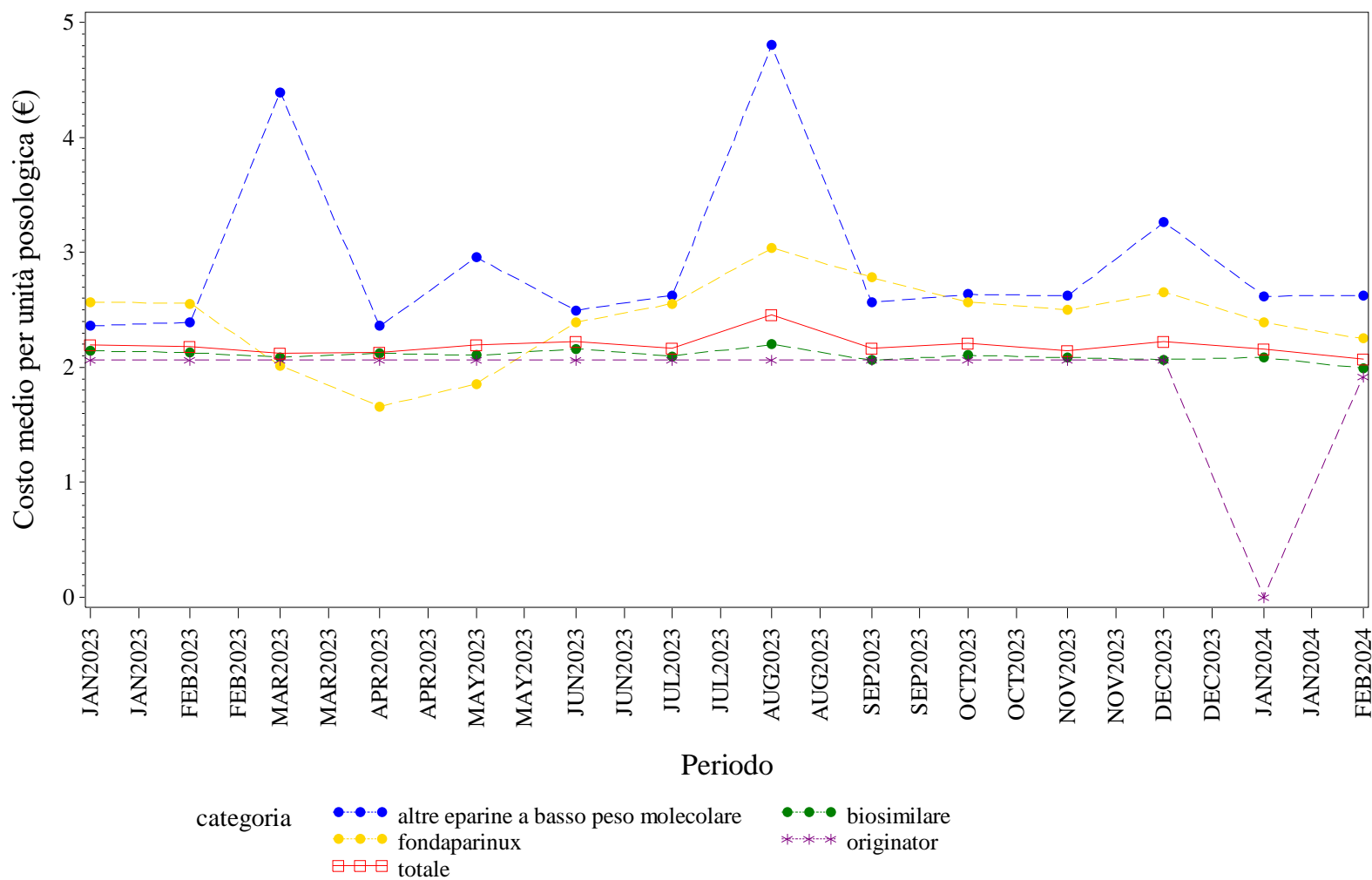

Elaborazione AIFA – Ufficio Monitoraggio della spesa farmaceutica  
Dato NSIS/Tracciabilità' aggiornato feb-2024



LAZIO. EPOETINE - Andamento mensile del prezzo medio per confezione per la categoria terapeutica (ATC IV)  
(Fonte: NSIS-Tracciabilità del farmaco)

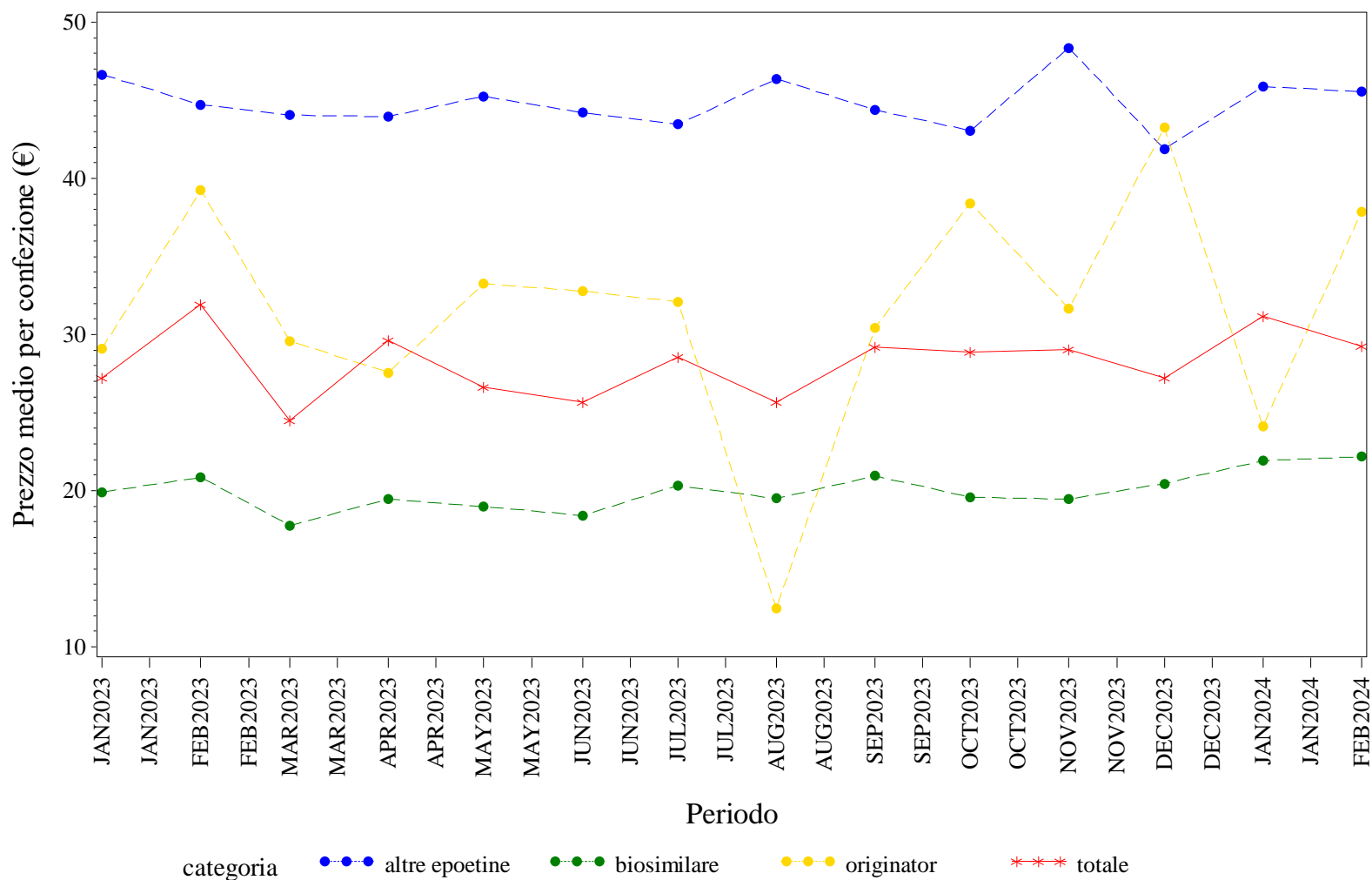

Elaborazione AIFA – Ufficio Monitoraggio della spesa farmaceutica  
Dato NSIS/Tracciabilità' aggiornato feb-2024

LAZIO. EPOETINE - Andamento mensile del costo medio per DDD per la categoria terapeutica (ATC IV)  
 (Fonte: NSIS-Tracciabilità del farmaco)

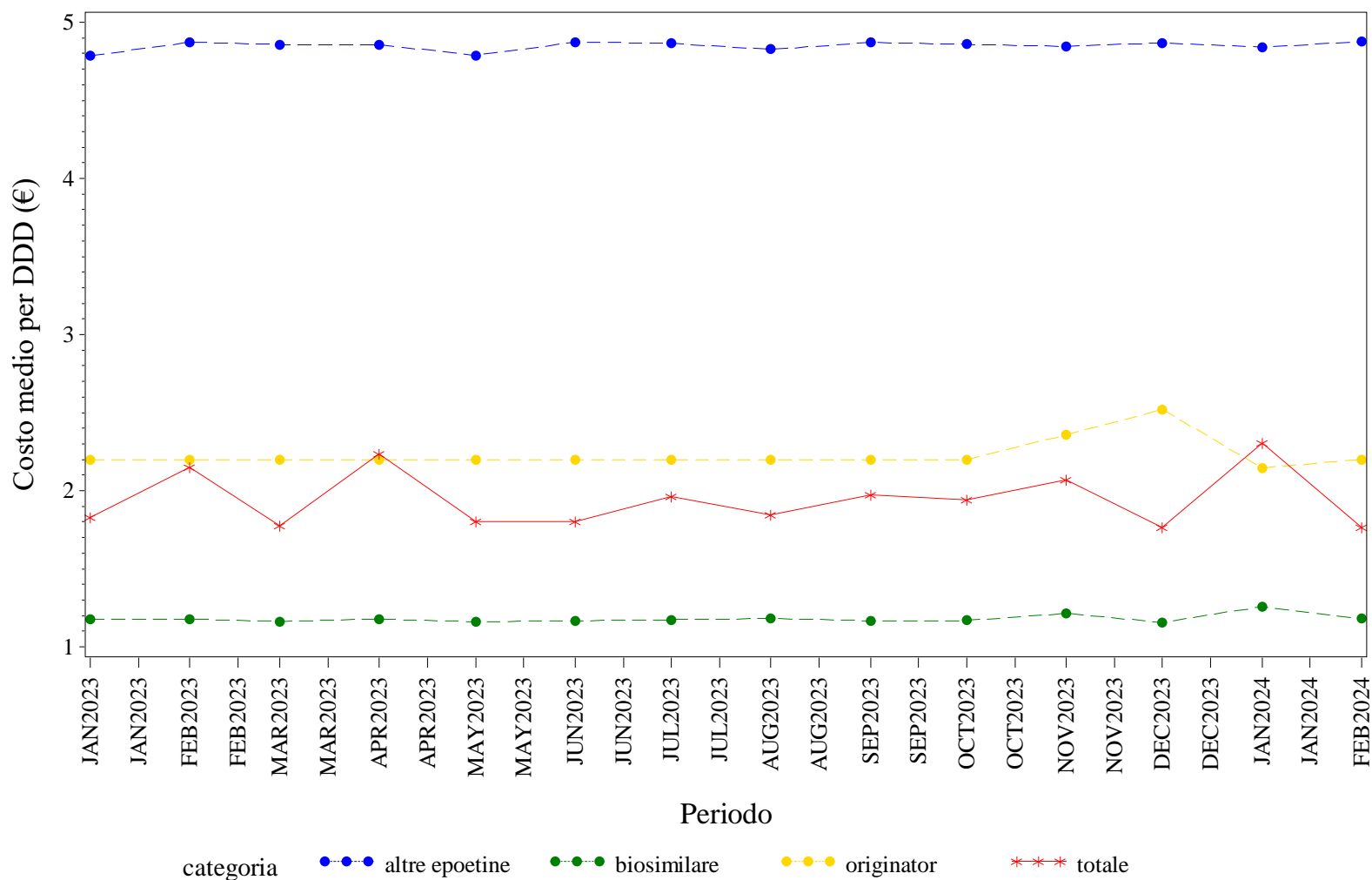

Elaborazione AIFA – Ufficio Monitoraggio della spesa farmaceutica  
 Dato NSIS/Tracciabilità' aggiornato feb-2024

## LAZIO. EPOETINE - Andamento mensile del costo medio per unità posologica per la categoria terapeutica (ATC IV)

(Fonte: NSIS-Tracciabilità del farmaco)

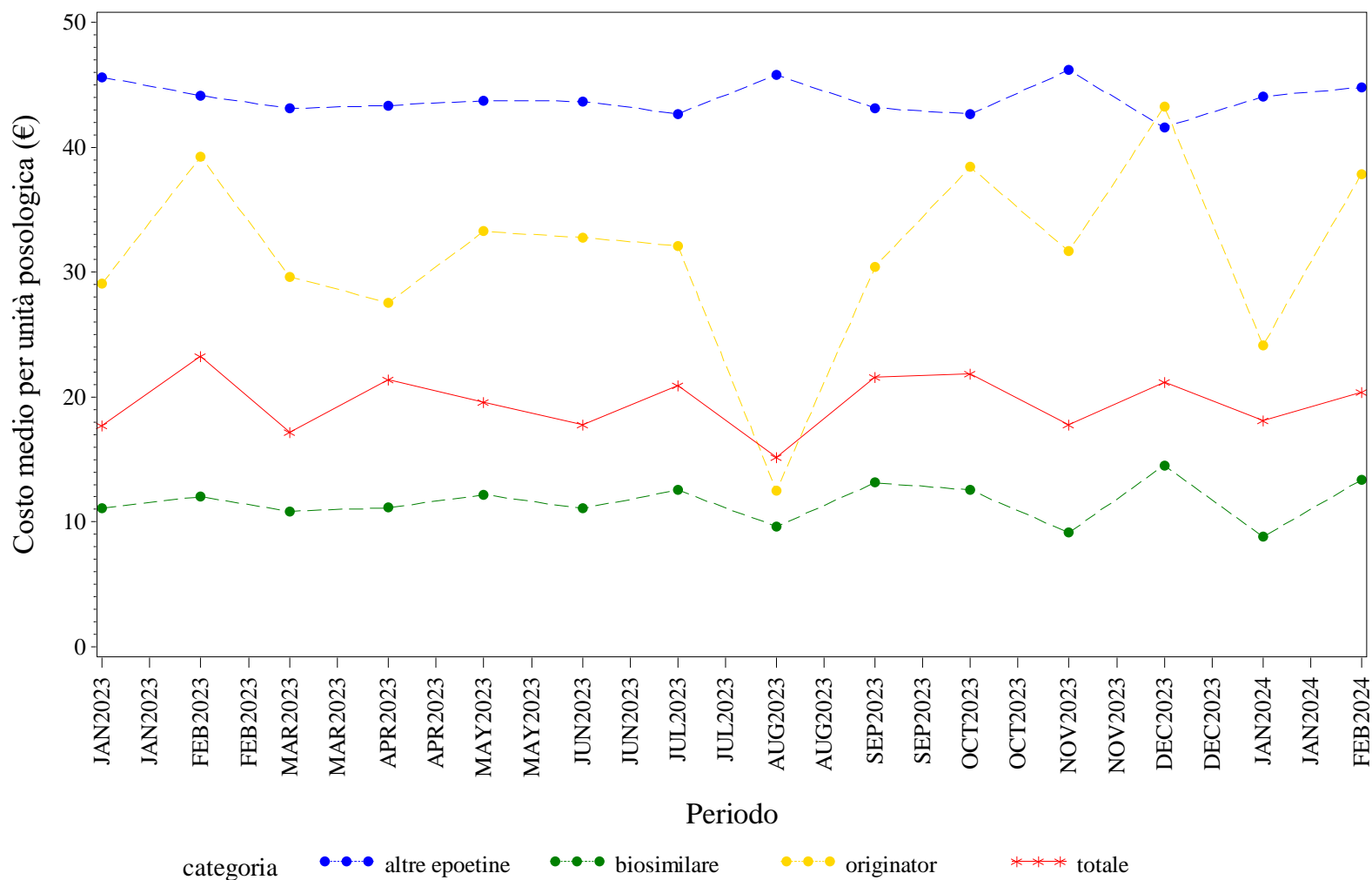

Elaborazione AIFA – Ufficio Monitoraggio della spesa farmaceutica  
 Dato NSIS/Tracciabilità' aggiornato feb-2024

LAZIO. FATTORI DELLA CRESCITA - Andamento mensile del prezzo medio per confezione per la categoria terapeutica (ATC IV)  
(Fonte: NSIS-Tracciabilità del farmaco)

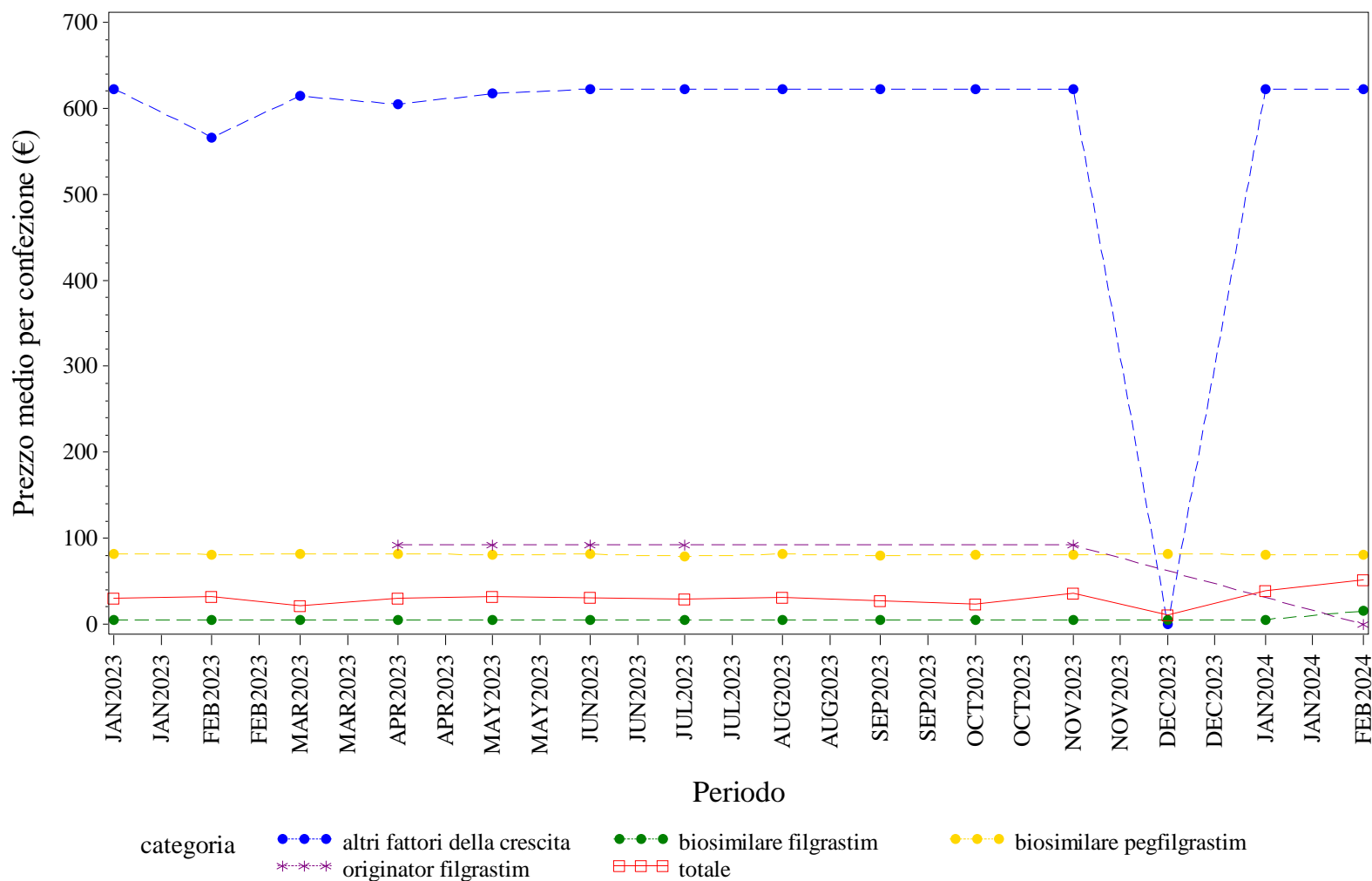

Elaborazione AIFA – Ufficio Monitoraggio della spesa farmaceutica  
Dato NSIS/Tracciabilità' aggiornato feb-2024

LAZIO. FATTORI DELLA CRESCITA - Andamento mensile del costo medio per DDD per la categoria terapeutica (ATC IV)  
(Fonte: NSIS-Tracciabilità del farmaco)

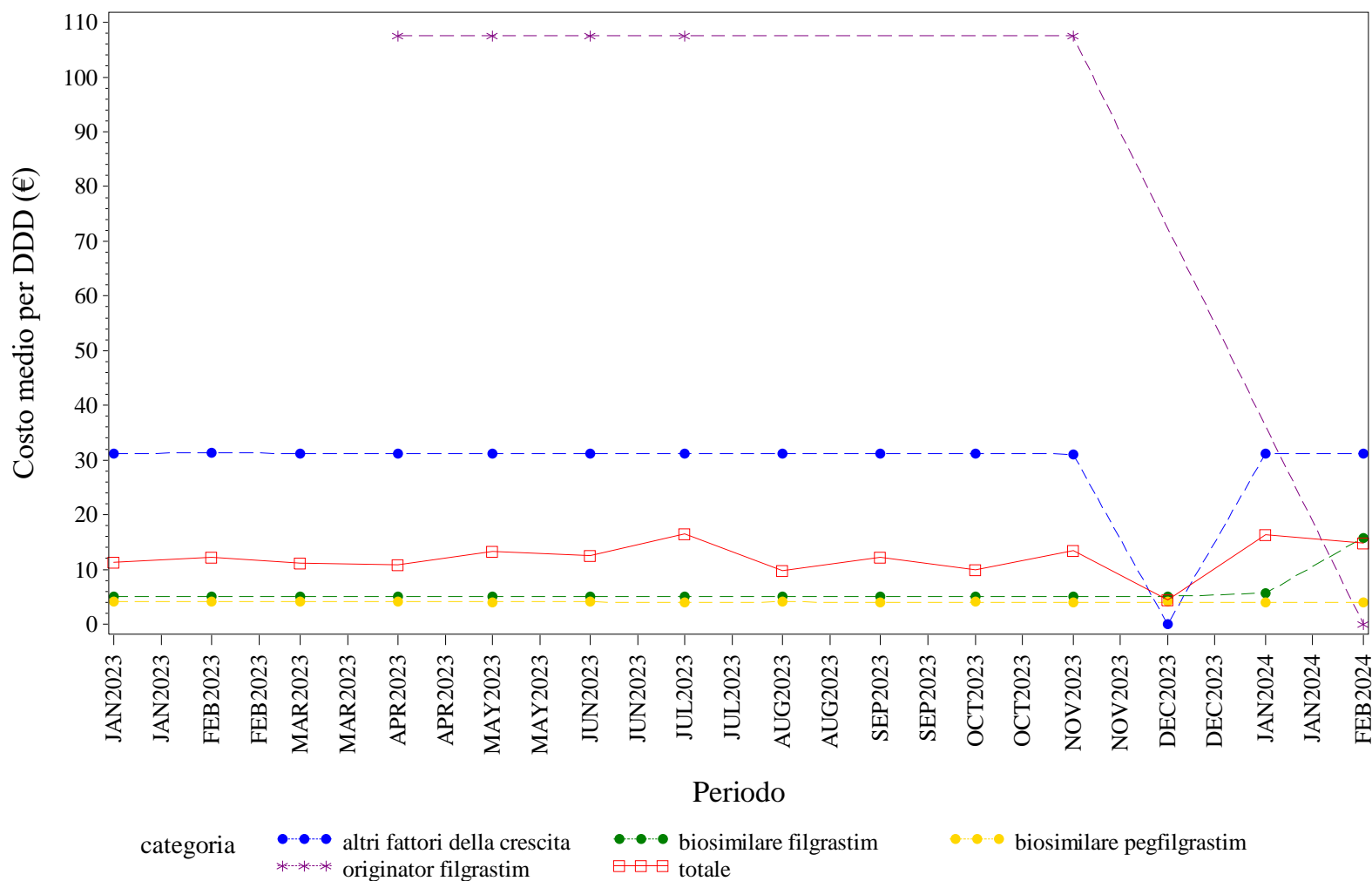

Elaborazione AIFA – Ufficio Monitoraggio della spesa farmaceutica  
Dato NSIS/Tracciabilità' aggiornato feb-2024

## LAZIO. FATTORI DELLA CRESCITA - Andamento mensile del costo medio per unità posologica per la categoria terapeutica (ATC IV)

(Fonte: NSIS-Tracciabilità del farmaco)

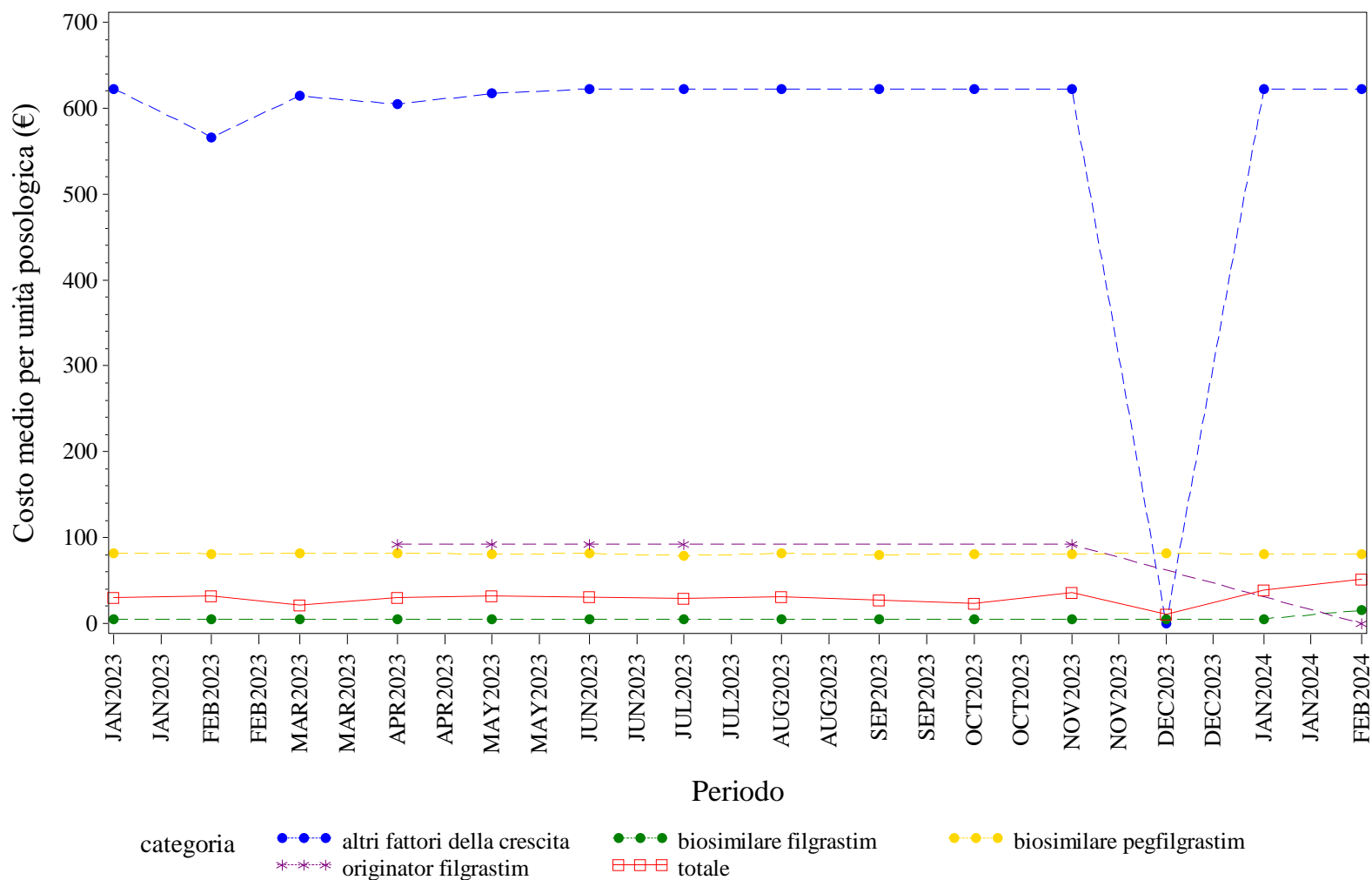

Elaborazione AIFA – Ufficio Monitoraggio della spesa farmaceutica  
 Dato NSIS/Tracciabilità' aggiornato feb-2024

## LAZIO. FOLLITROPINE - Andamento mensile del prezzo medio per confezione per la categoria terapeutica (ATC IV)

(Fonte: NSIS-Tracciabilità del farmaco)

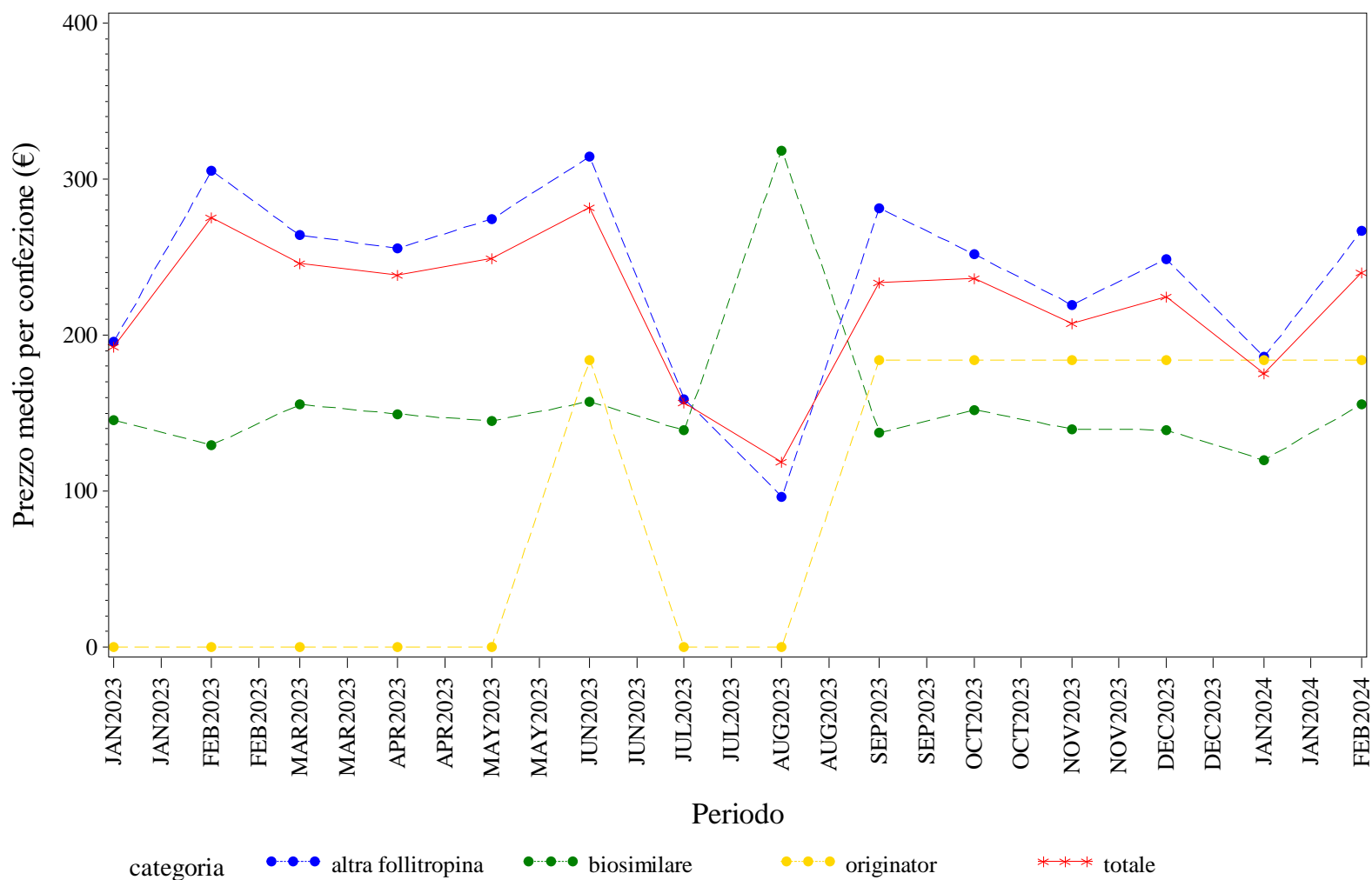

Elaborazione AIFA – Ufficio Monitoraggio della spesa farmaceutica  
 Dato NSIS/Tracciabilità' aggiornato feb-2024

## LAZIO. FOLLITROPINE - Andamento mensile del costo medio per DDD per la categoria terapeutica (ATC IV)

(Fonte: NSIS-Tracciabilità del farmaco)

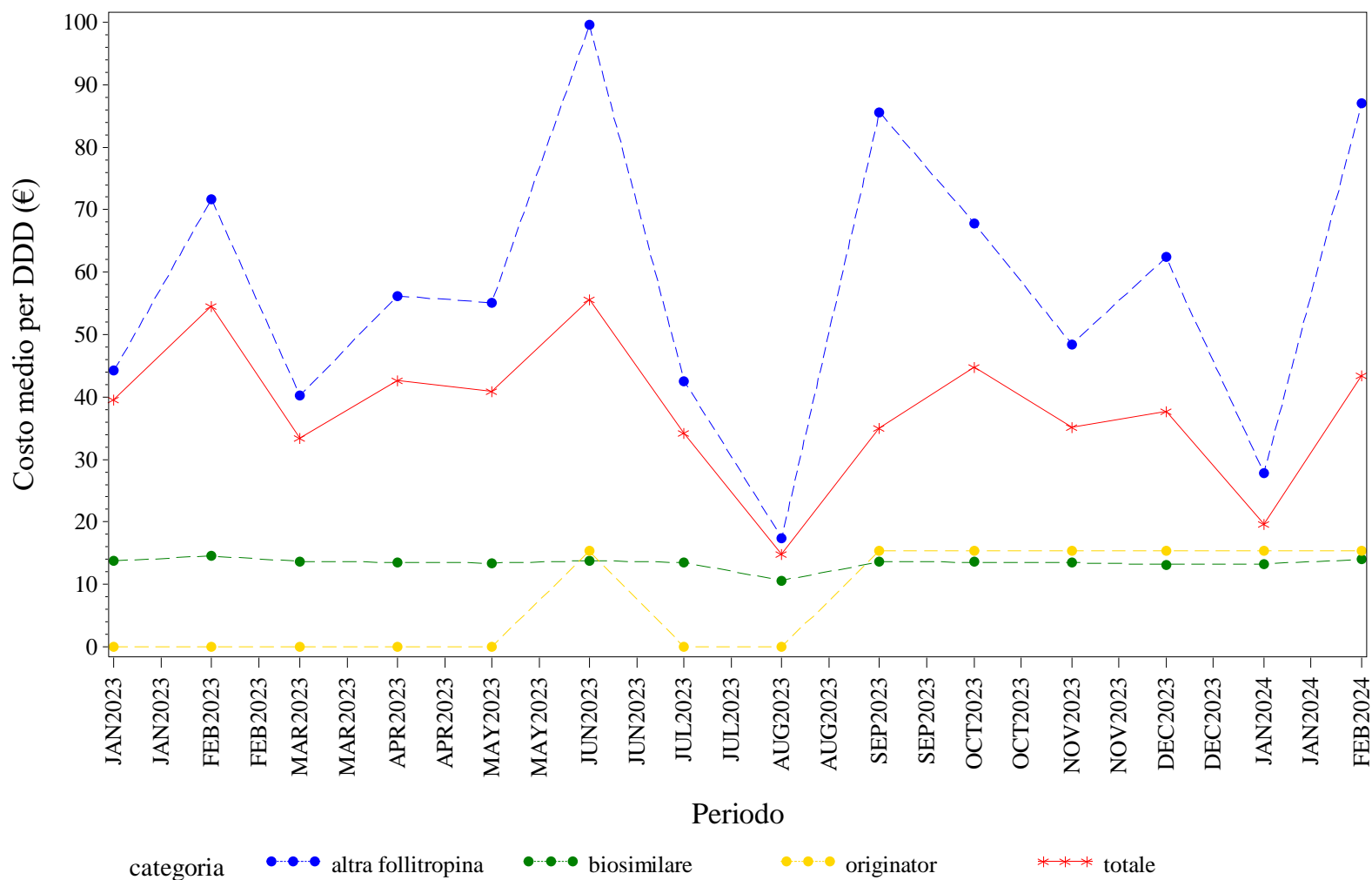

Elaborazione AIFA – Ufficio Monitoraggio della spesa farmaceutica  
 Dato NSIS/Tracciabilità' aggiornato feb-2024



## LAZIO. FOLLITROPINE - Andamento mensile del costo medio per unità posologica per la categoria terapeutica (ATC IV)

(Fonte: NSIS-Tracciabilità del farmaco)

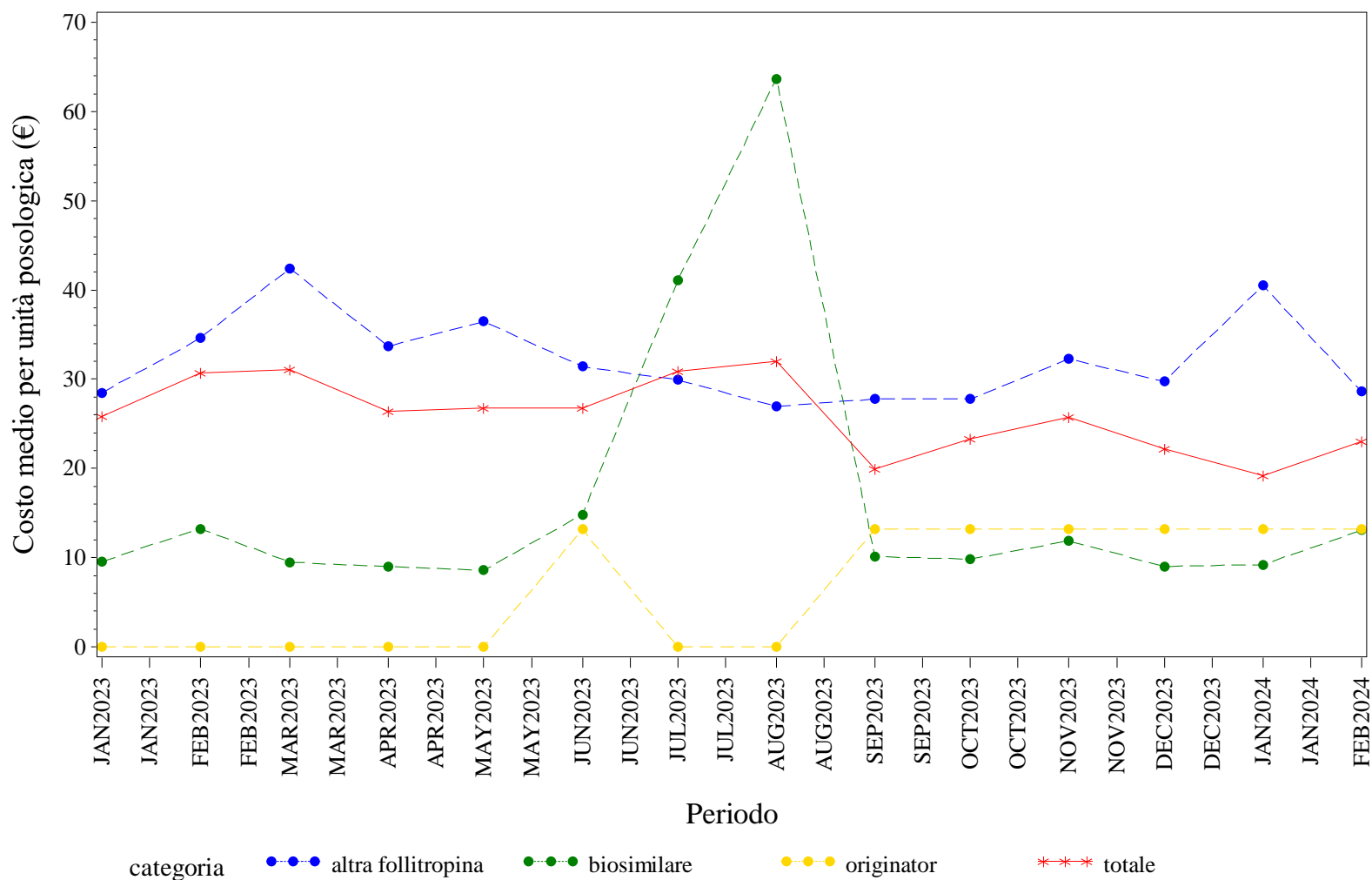

Elaborazione AIFA – Ufficio Monitoraggio della spesa farmaceutica  
 Dato NSIS/Tracciabilità' aggiornato feb-2024

LAZIO. INSULINE COMBinate (LONG/INTERMEDIATE CON FAST) - Andamento mensile del prezzo medio per confezione per la categoria terapeutica (ATC IV)  
(Fonte: NSIS-Tracciabilità del farmaco)

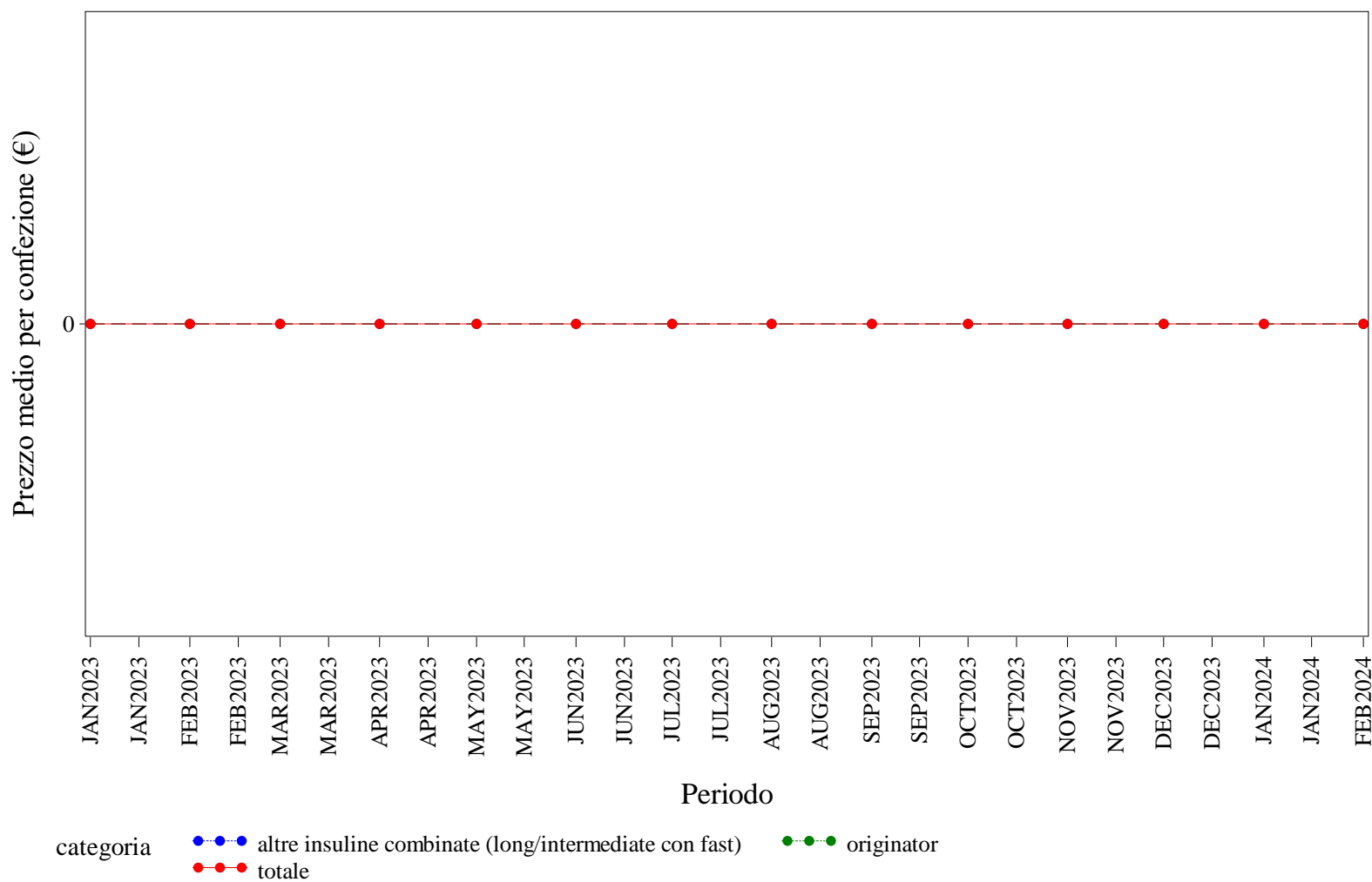

Elaborazione AIFA – Ufficio Monitoraggio della spesa farmaceutica  
Dato NSIS/Tracciabilità' aggiornato feb-2024

LAZIO. INSULINE COMBinate (LONG/INTERMEDIATE CON FAST) - Andamento mensile del costo medio per DDD per la categoria terapeutica (ATC IV)  
(Fonte: NSIS-Tracciabilità del farmaco)

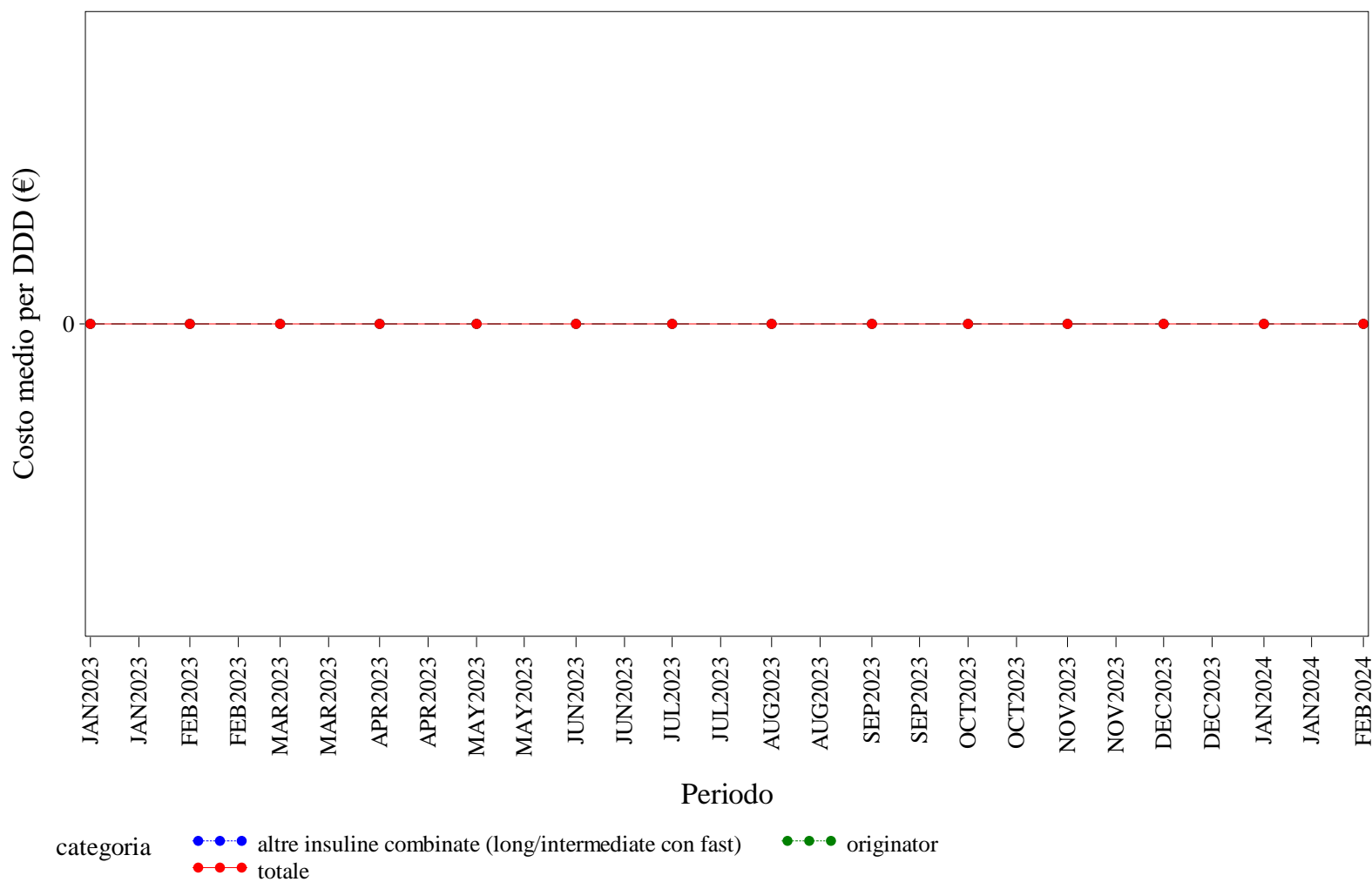

Elaborazione AIFA – Ufficio Monitoraggio della spesa farmaceutica  
Dato NSIS/Tracciabilità' aggiornato feb-2024

LAZIO. INSULINE COMBinate (LONG/INTERMEDIATE CON FAST) - Andamento mensile del costo medio per unità posologica per la categoria terapeutica (ATC IV)  
(Fonte: NSIS-Tracciabilità del farmaco)

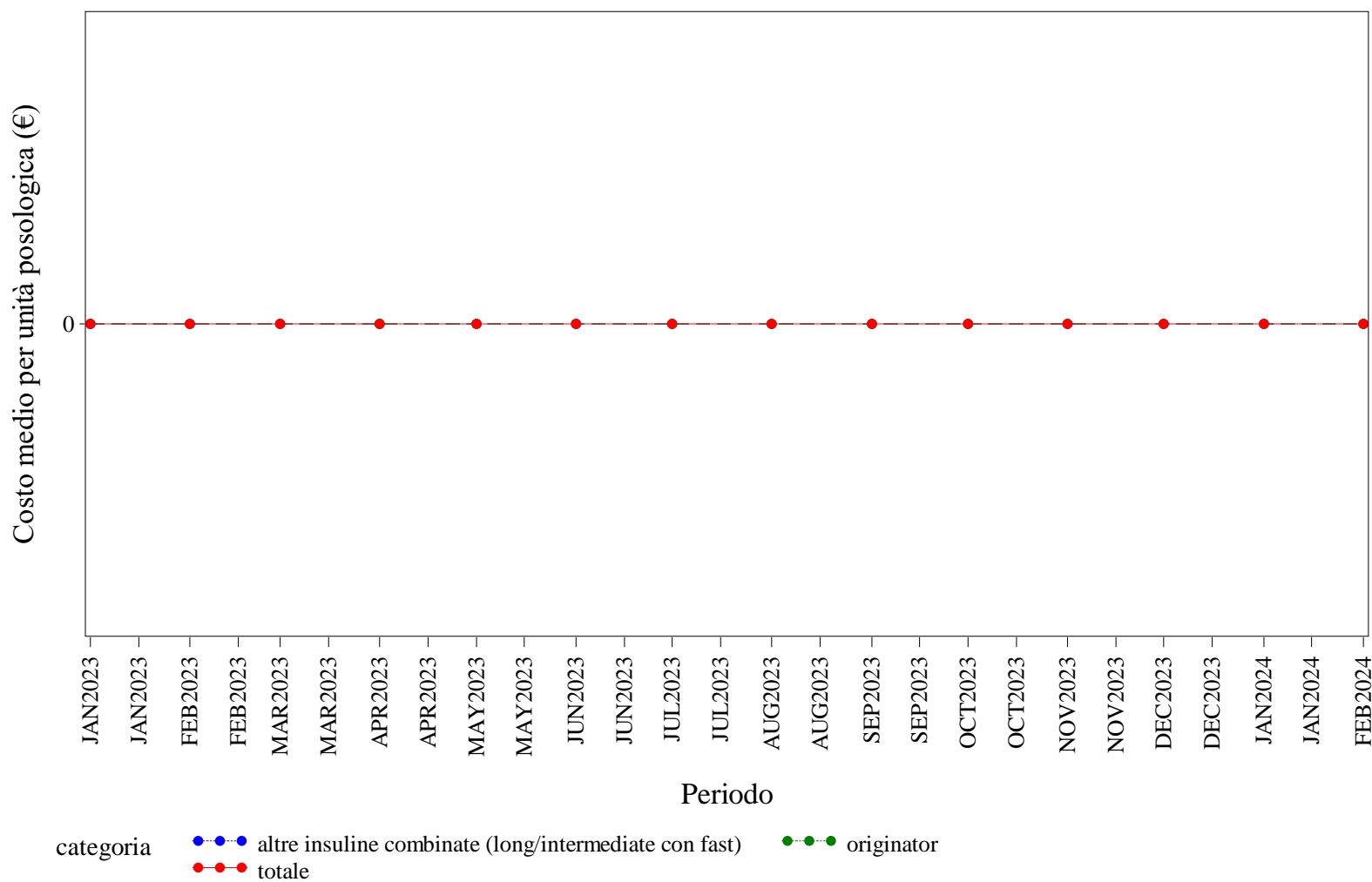

Elaborazione AIFA – Ufficio Monitoraggio della spesa farmaceutica  
Dato NSIS/Tracciabilità' aggiornato feb-2024

## LAZIO. INSULINE FAST ACTING - Andamento mensile del prezzo medio per confezione per la categoria terapeutica (ATC IV)

(Fonte: NSIS-Tracciabilità del farmaco)

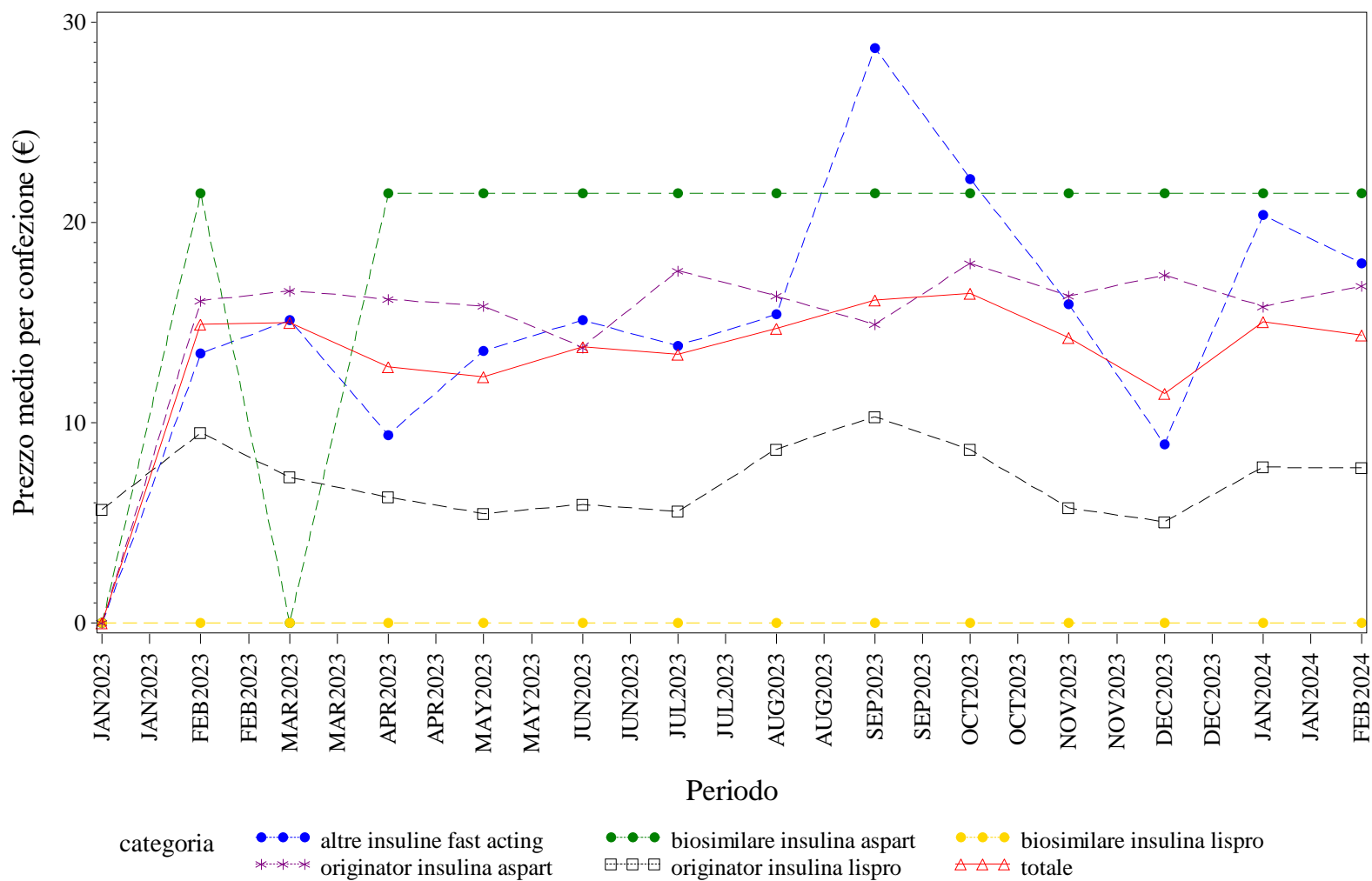

Elaborazione AIFA – Ufficio Monitoraggio della spesa farmaceutica  
 Dato NSIS/Tracciabilita' aggiornato feb-2024

## LAZIO. INSULINE FAST ACTING - Andamento mensile del costo medio per DDD per la categoria terapeutica (ATC IV)

(Fonte: NSIS-Tracciabilità del farmaco)

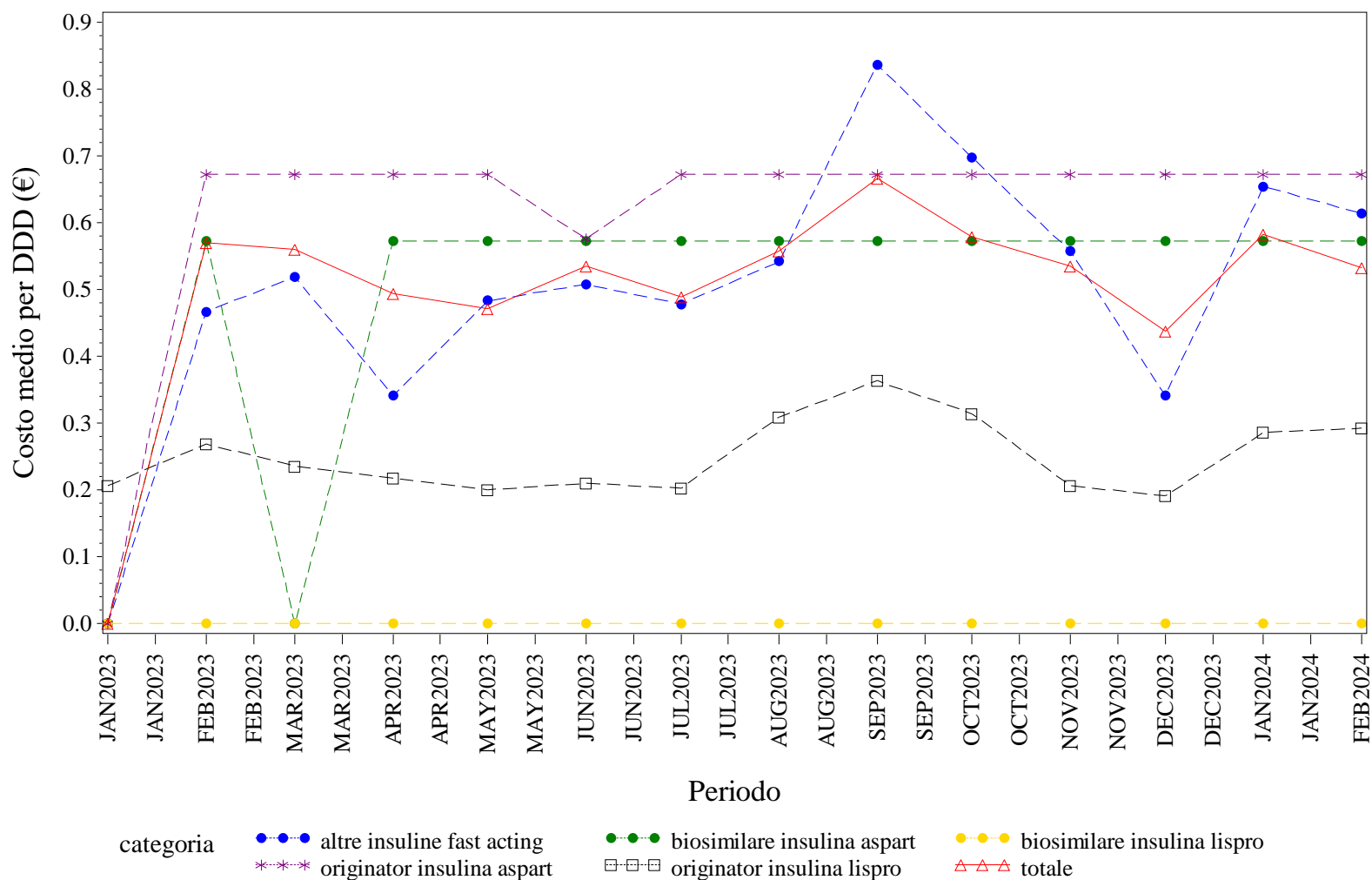

Elaborazione AIFA – Ufficio Monitoraggio della spesa farmaceutica  
 Dato NSIS/Tracciabilità' aggiornato feb-2024

LAZIO. INSULINE FAST ACTING - Andamento mensile del costo medio per unità posologica per la categoria terapeutica (ATC IV)  
(Fonte: NSIS-Tracciabilità del farmaco)

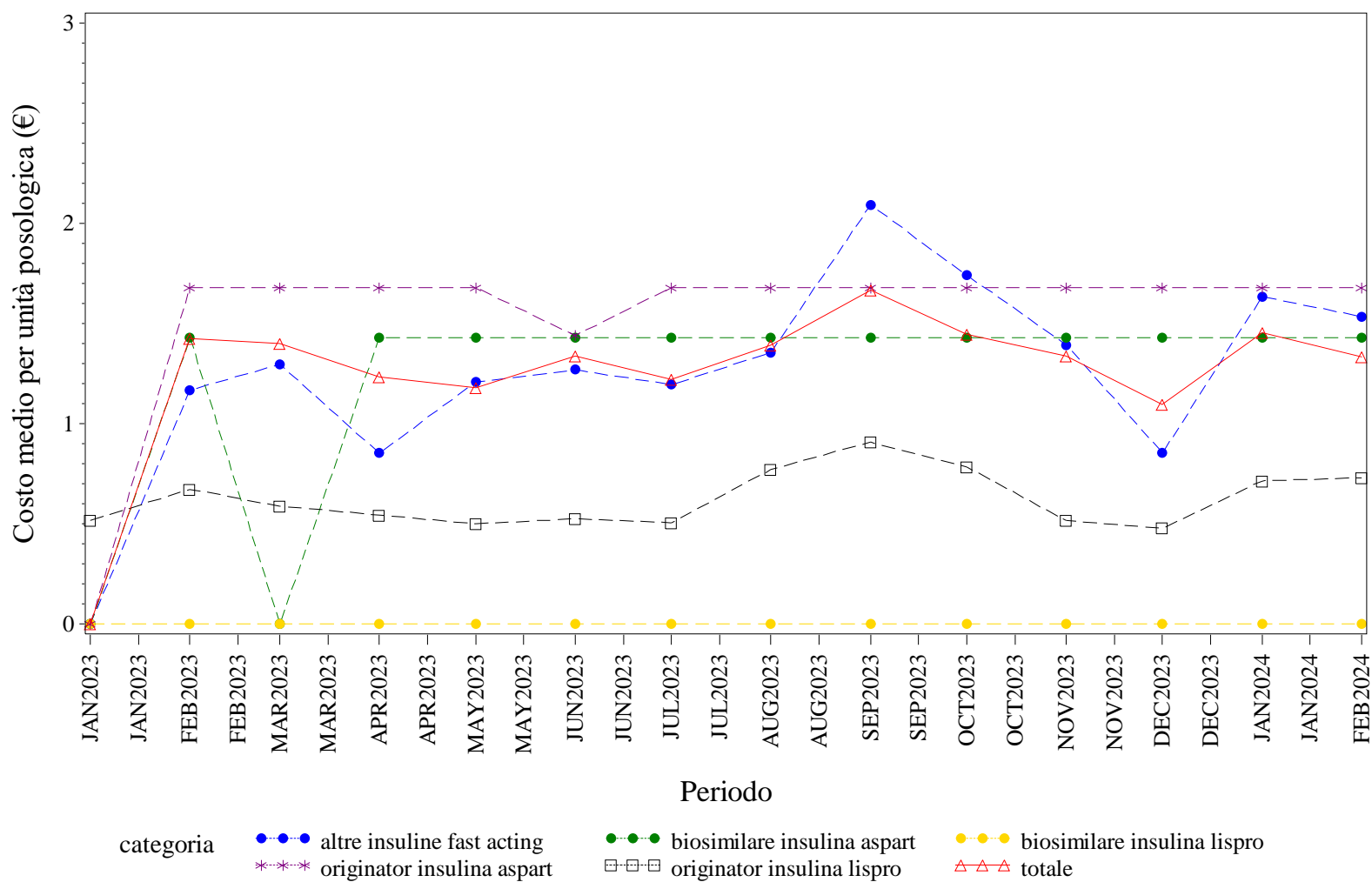

Elaborazione AIFA – Ufficio Monitoraggio della spesa farmaceutica  
Dato NSIS/Tracciabilità' aggiornato feb-2024

LAZIO. INSULINE INTERMEDIATE ACTING - Andamento mensile del prezzo medio per confezione per la categoria terapeutica (ATC IV)  
(Fonte: NSIS-Tracciabilità del farmaco)

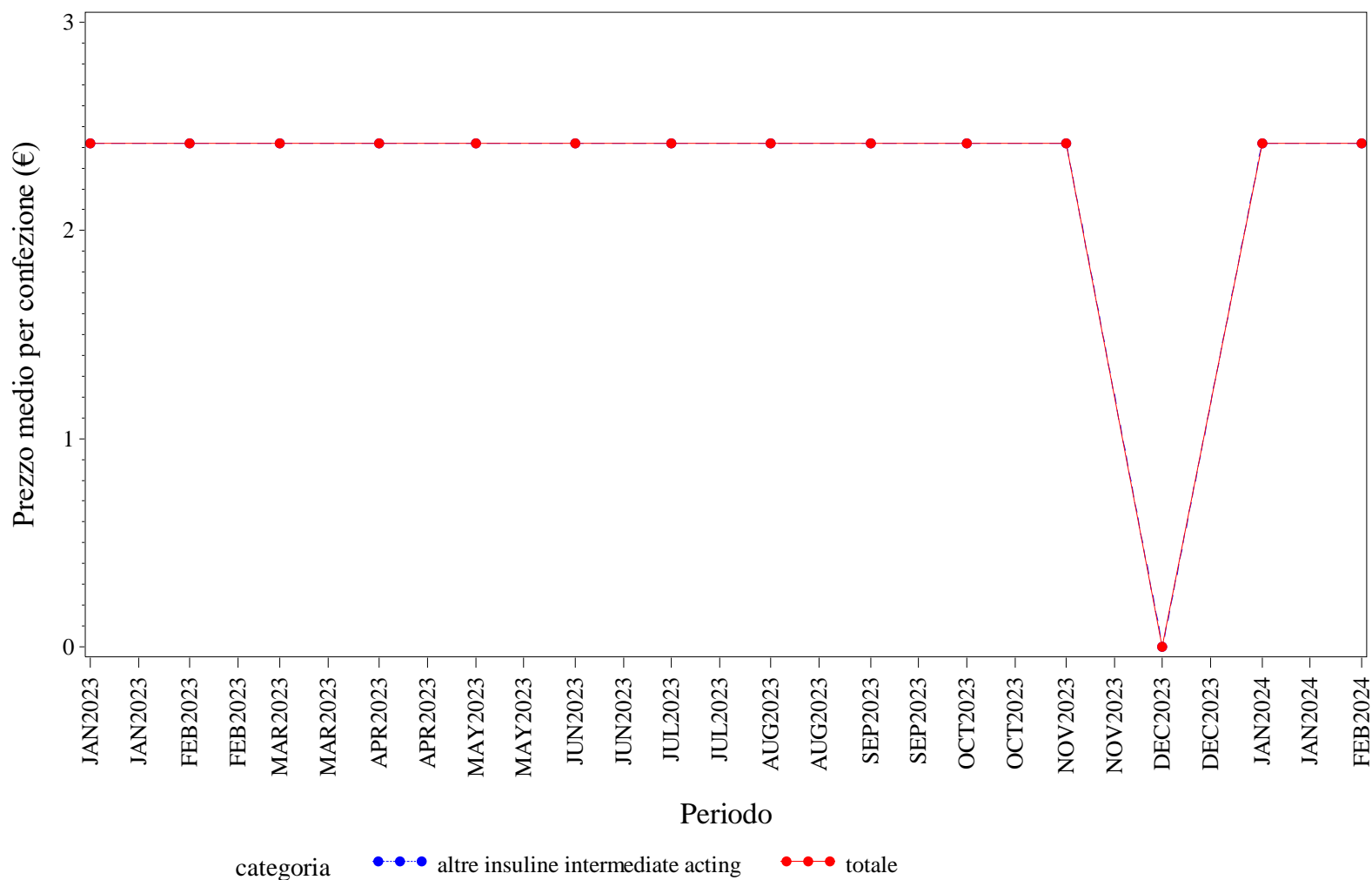

Elaborazione AIFA – Ufficio Monitoraggio della spesa farmaceutica  
Dato NSIS/Tracciabilità' aggiornato feb-2024



LAZIO. INSULINE INTERMEDIATE ACTING - Andamento mensile del costo medio per DDD per la categoria terapeutica (ATC IV)  
(Fonte: NSIS-Tracciabilità del farmaco)

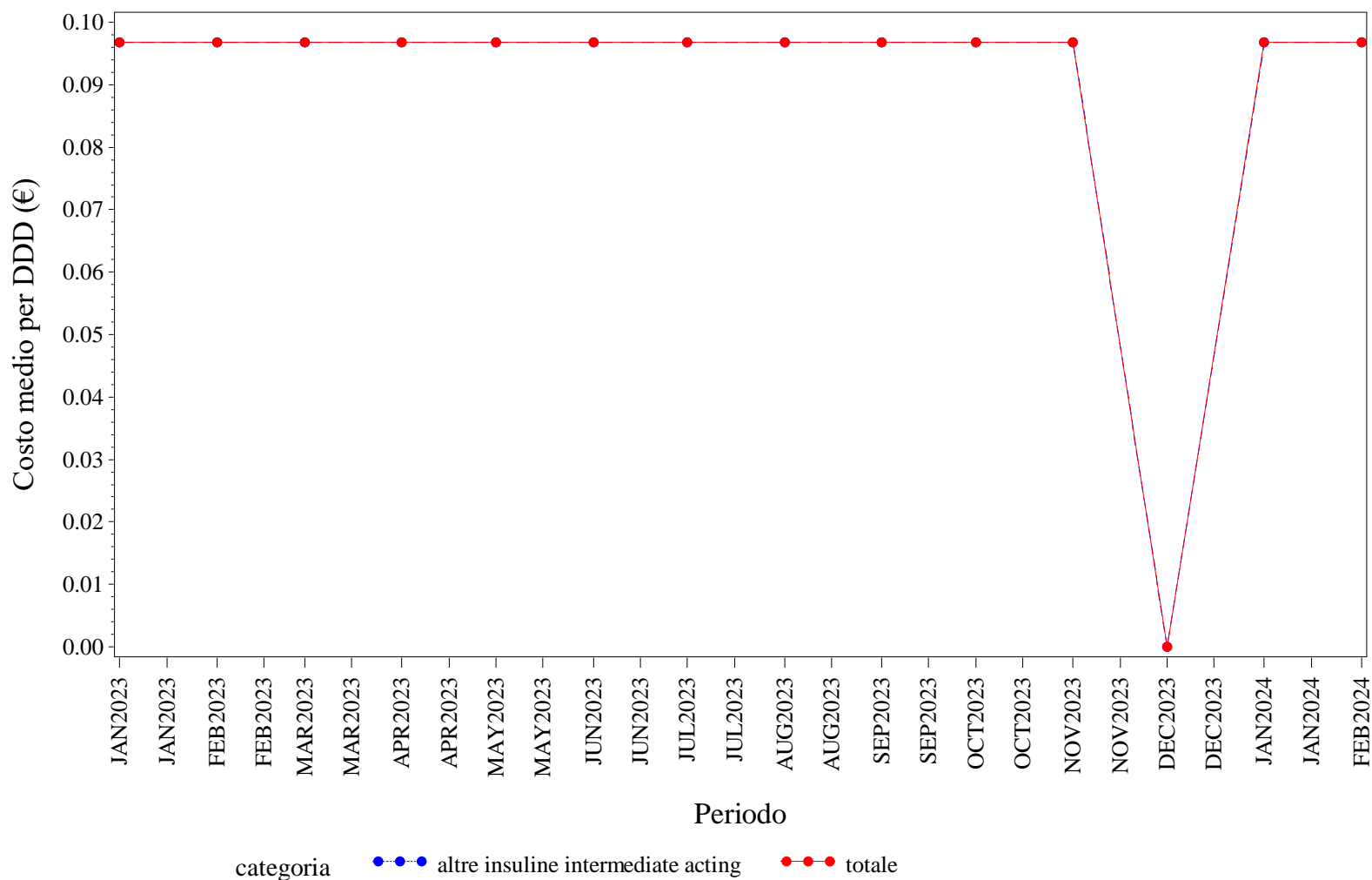

Elaborazione AIFA – Ufficio Monitoraggio della spesa farmaceutica  
Dato NSIS/Tracciabilità' aggiornato feb-2024

LAZIO. INSULINE INTERMEDIATE ACTING - Andamento mensile del costo medio per unità posologica per la categoria terapeutica (ATC IV)  
(Fonte: NSIS-Tracciabilità del farmaco)

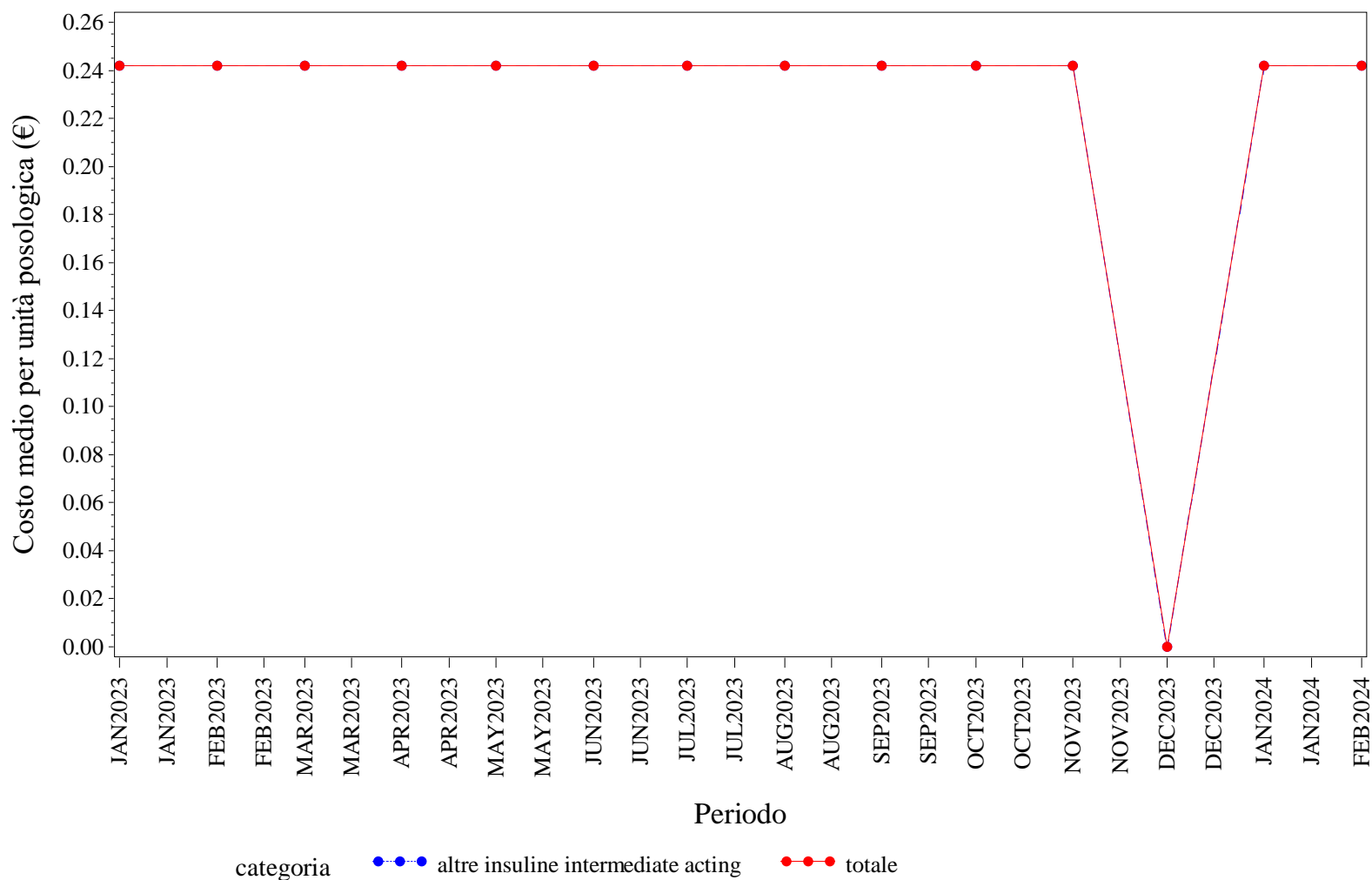

Elaborazione AIFA – Ufficio Monitoraggio della spesa farmaceutica  
Dato NSIS/Tracciabilità' aggiornato feb-2024



## LAZIO. INSULINE LONG ACTING - Andamento mensile del costo medio per DDD per la categoria terapeutica (ATC IV)

(Fonte: NSIS-Tracciabilità del farmaco)

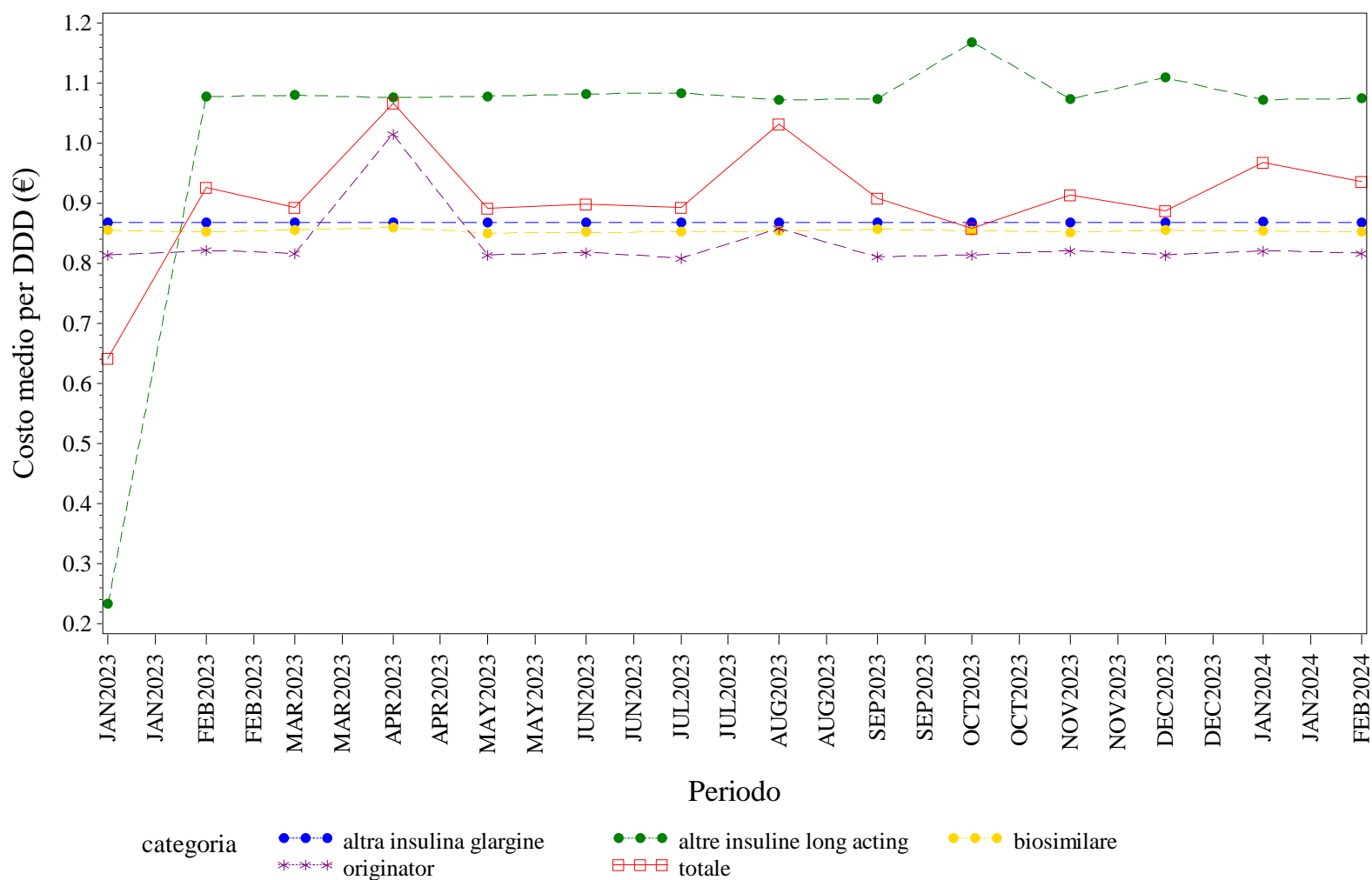

Elaborazione AIFA – Ufficio Monitoraggio della spesa farmaceutica  
 Dato NSIS/Tracciabilità' aggiornato feb-2024

## LAZIO. INSULINE LONG ACTING - Andamento mensile del costo medio per unità posologica per la categoria terapeutica (ATC IV)

(Fonte: NSIS-Tracciabilità del farmaco)

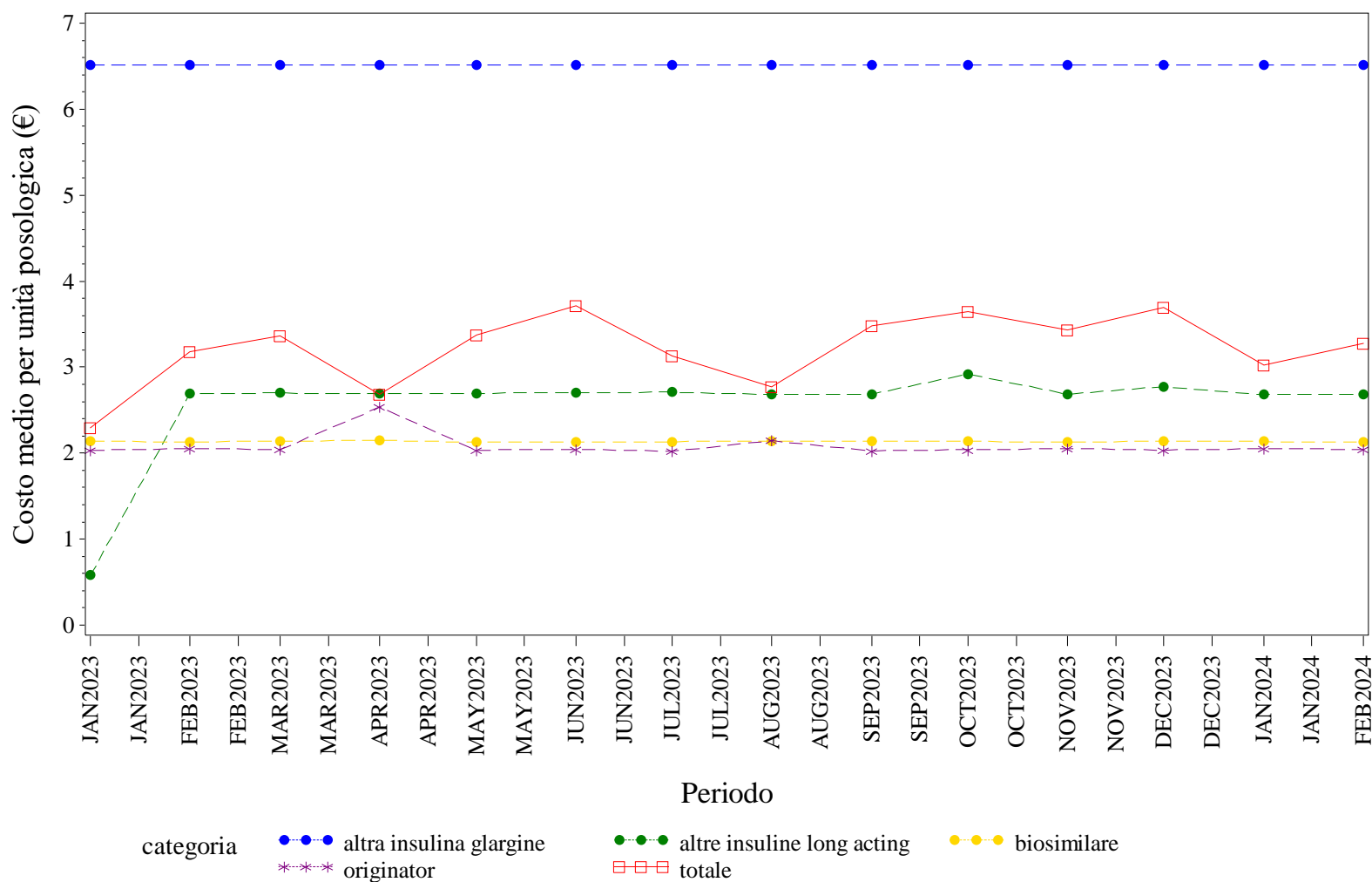

Elaborazione AIFA – Ufficio Monitoraggio della spesa farmaceutica  
 Dato NSIS/Tracciabilità' aggiornato feb-2024

LAZIO. NATALIZUMAB - Andamento mensile del prezzo medio per confezione per la categoria terapeutica (ATC IV)  
(Fonte: NSIS-Tracciabilità del farmaco)

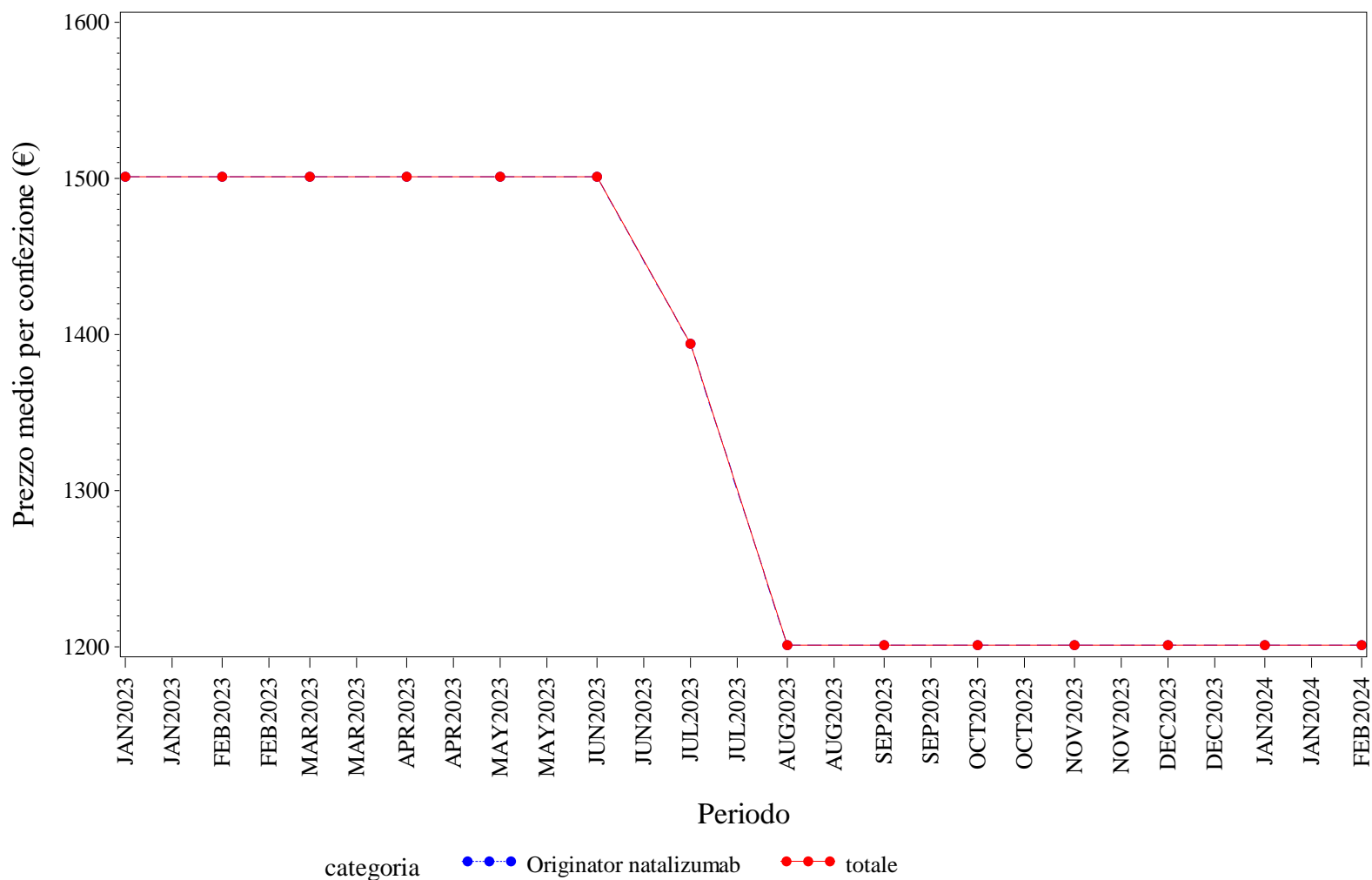

Elaborazione AIFA – Ufficio Monitoraggio della spesa farmaceutica  
Dato NSIS/Tracciabilità' aggiornato feb-2024

## LAZIO. NATALIZUMAB - Andamento mensile del costo medio per DDD per la categoria terapeutica (ATC IV)

(Fonte: NSIS-Tracciabilità del farmaco)

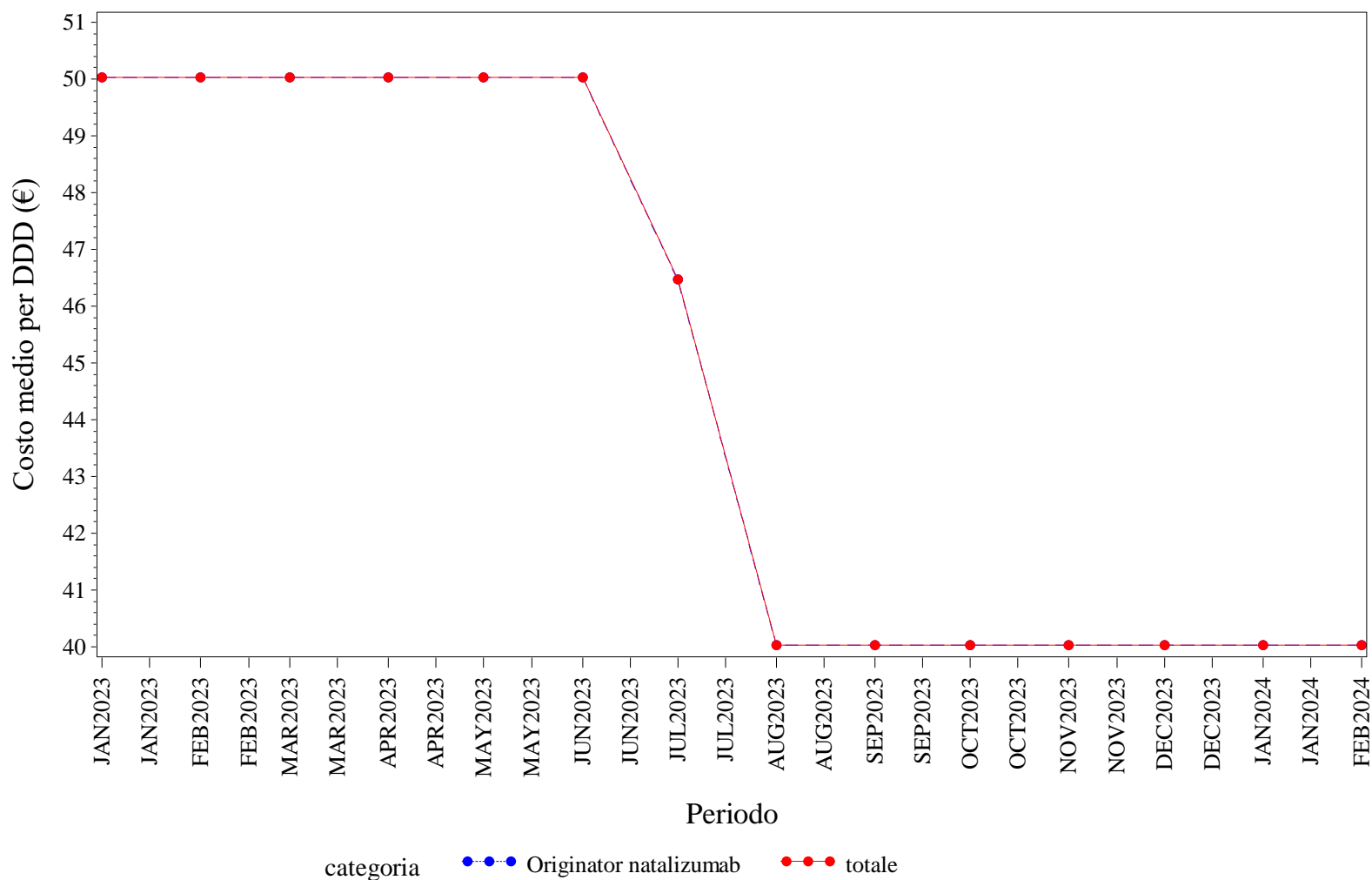

Elaborazione AIFA – Ufficio Monitoraggio della spesa farmaceutica  
Dato NSIS/Tracciabilità' aggiornato feb-2024

## LAZIO. NATALIZUMAB - Andamento mensile del costo medio per unità posologica per la categoria terapeutica (ATC IV)

(Fonte: NSIS-Tracciabilità del farmaco)

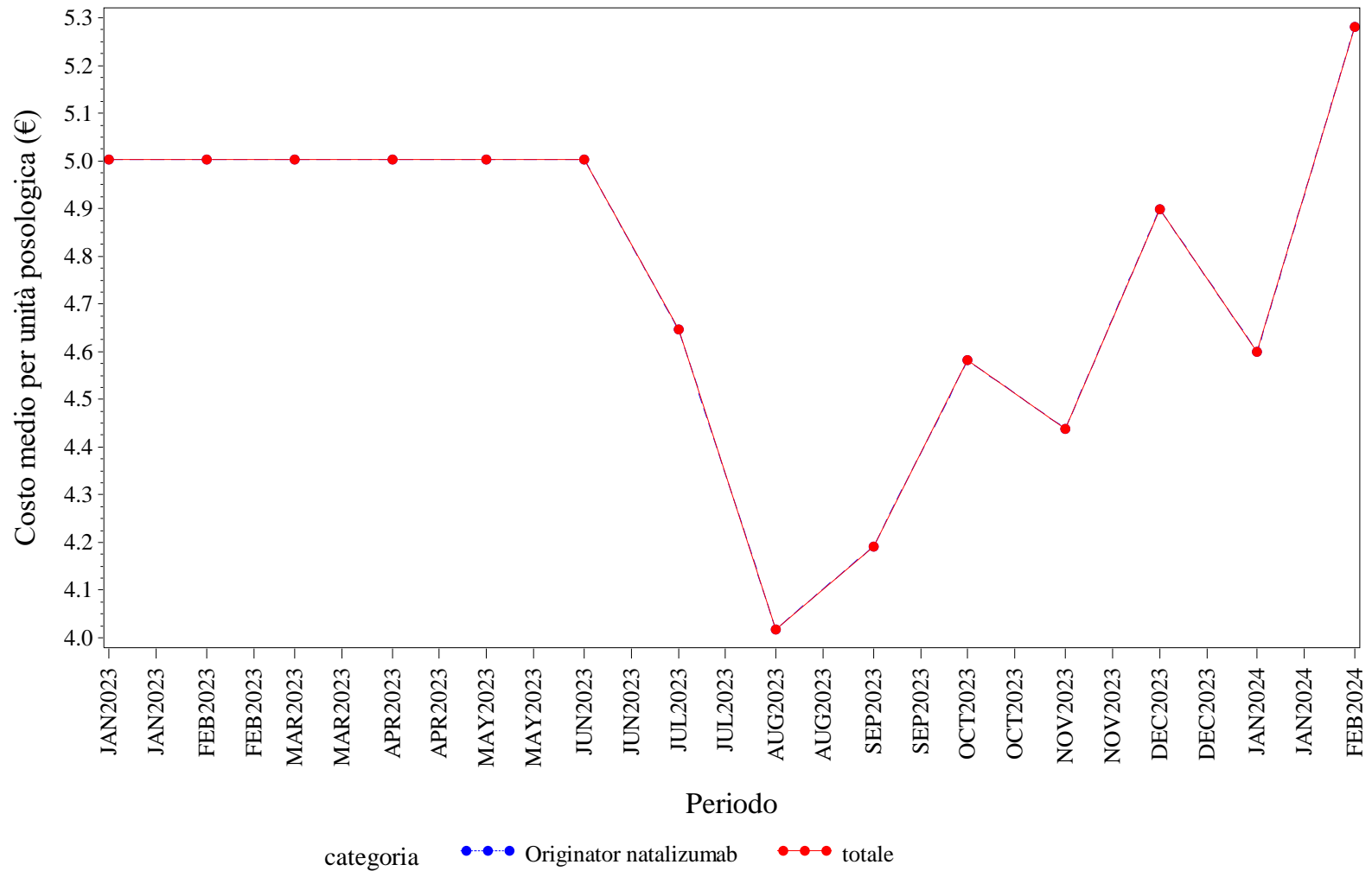

Elaborazione AIFA – Ufficio Monitoraggio della spesa farmaceutica  
Dato NSIS/Tracciabilità' aggiornato feb-2024



## LAZIO. RANIBIZUMAB - Andamento mensile del prezzo medio per confezione per la categoria terapeutica (ATC IV)

(Fonte: NSIS-Tracciabilità del farmaco)

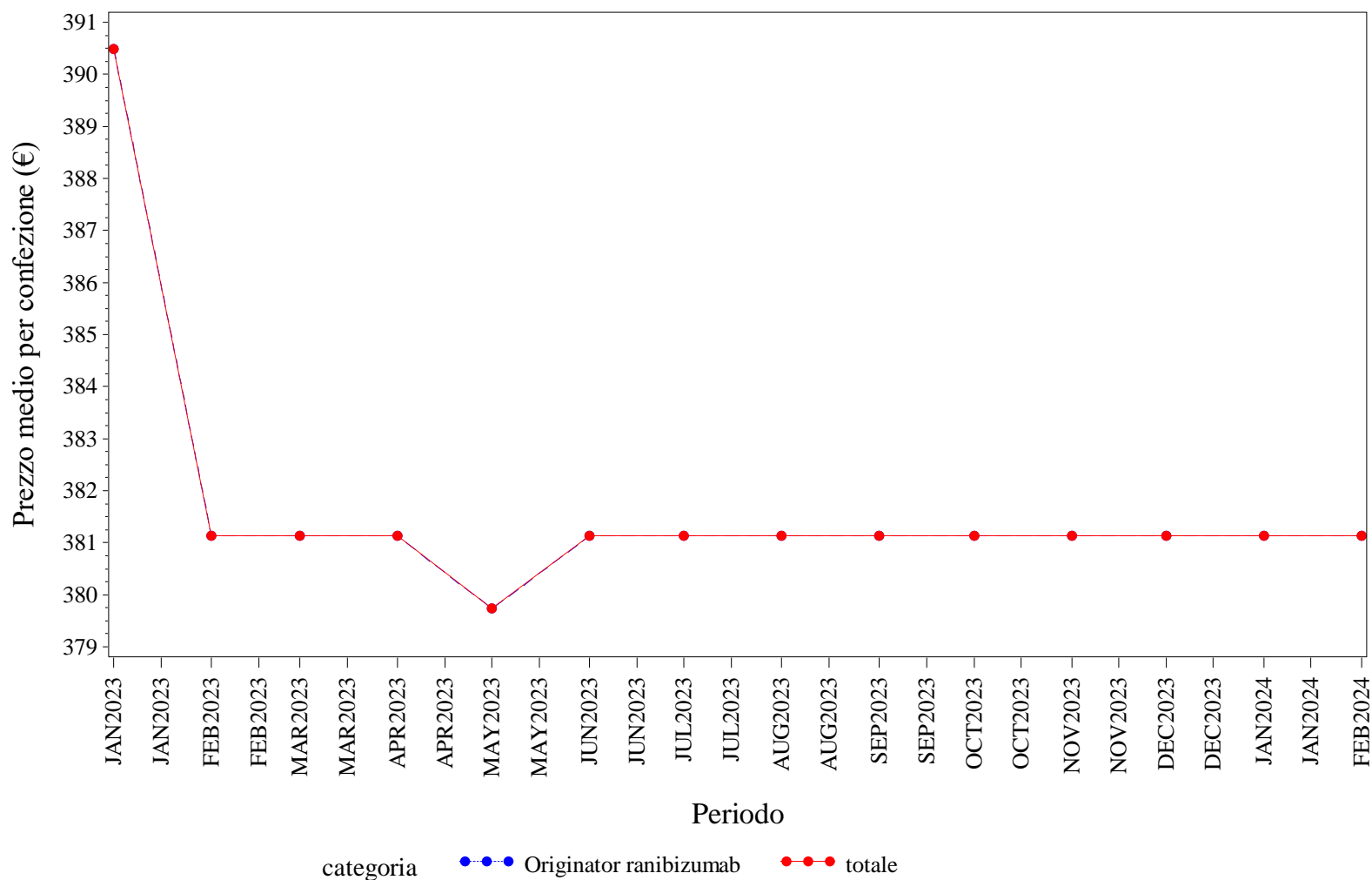

Elaborazione AIFA – Ufficio Monitoraggio della spesa farmaceutica  
Dato NSIS/Tracciabilità' aggiornato feb-2024

LAZIO. RANIBIZUMAB - Andamento mensile del costo medio per DDD per la categoria terapeutica (ATC IV)  
(Fonte: NSIS-Tracciabilità del farmaco)

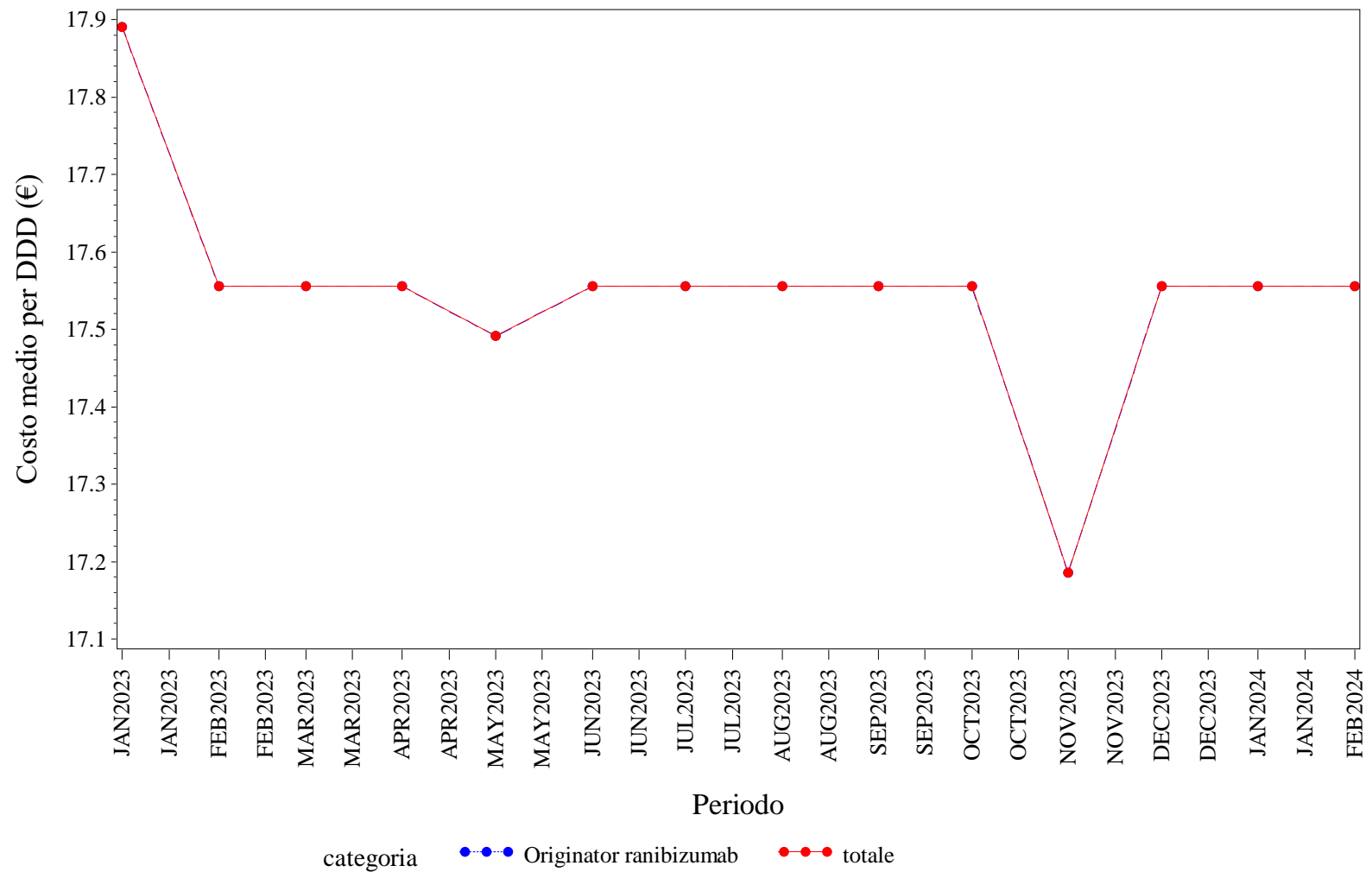

Elaborazione AIFA – Ufficio Monitoraggio della spesa farmaceutica  
Dato NSIS/Tracciabilità' aggiornato feb-2024

## LAZIO. RANIBIZUMAB - Andamento mensile del costo medio per unità posologica per la categoria terapeutica (ATC IV)

(Fonte: NSIS-Tracciabilità del farmaco)

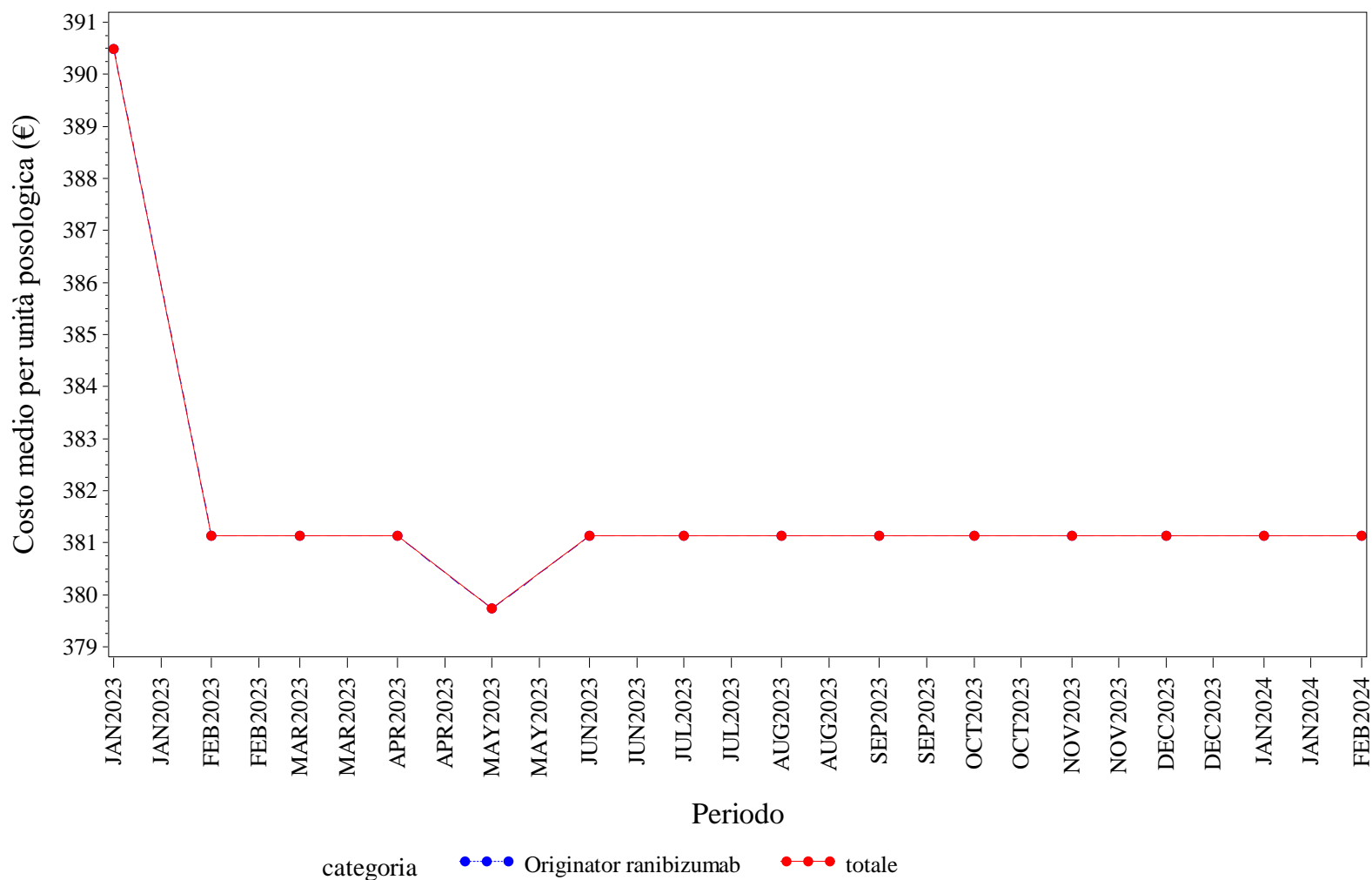

Elaborazione AIFA – Ufficio Monitoraggio della spesa farmaceutica  
Dato NSIS/Tracciabilità' aggiornato feb-2024

## LAZIO. RITUXIMAB - Andamento mensile del prezzo medio per confezione per la categoria terapeutica (ATC IV)

(Fonte: NSIS-Tracciabilità del farmaco)

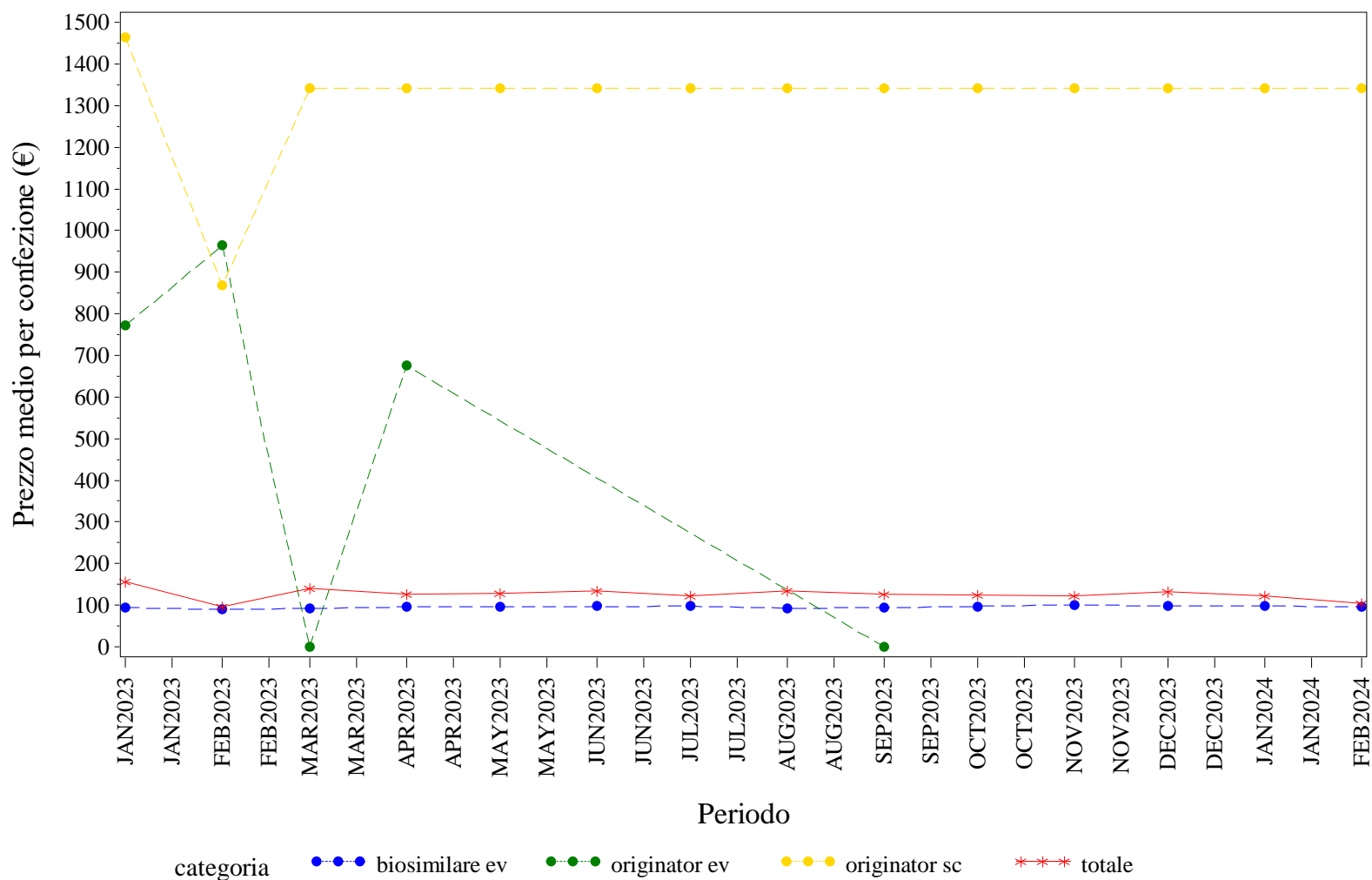

Elaborazione AIFA – Ufficio Monitoraggio della spesa farmaceutica  
 Dato NSIS/Tracciabilità' aggiornato feb-2024

## LAZIO. RITUXIMAB - Andamento mensile del costo medio per DDD per la categoria terapeutica (ATC IV)

(Fonte: NSIS-Tracciabilità del farmaco)

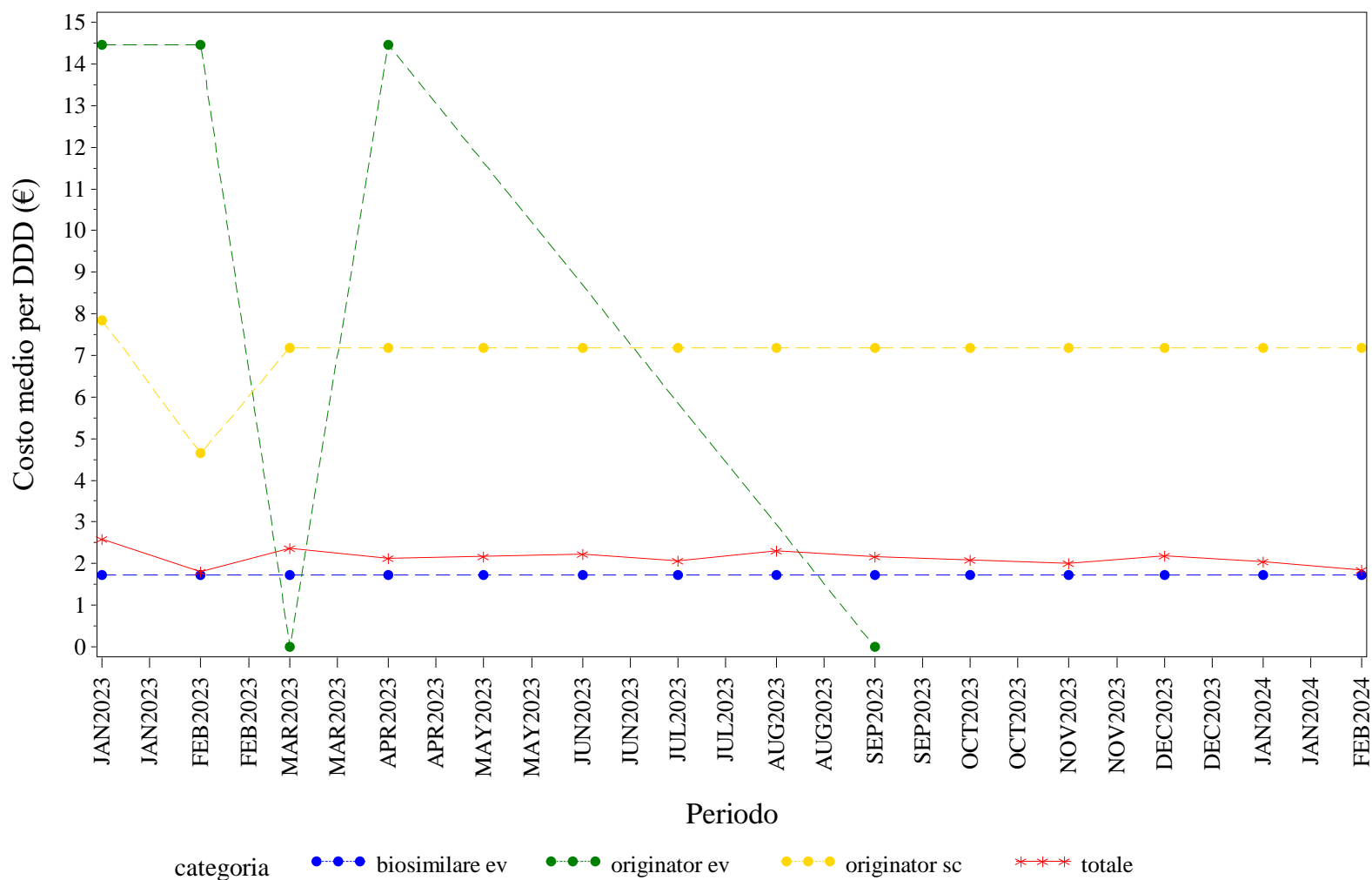

Elaborazione AIFA – Ufficio Monitoraggio della spesa farmaceutica  
 Dato NSIS/Tracciabilità' aggiornato feb-2024

## LAZIO. RITUXIMAB - Andamento mensile del costo medio per unità posologica per la categoria terapeutica (ATC IV)

(Fonte: NSIS-Tracciabilità del farmaco)

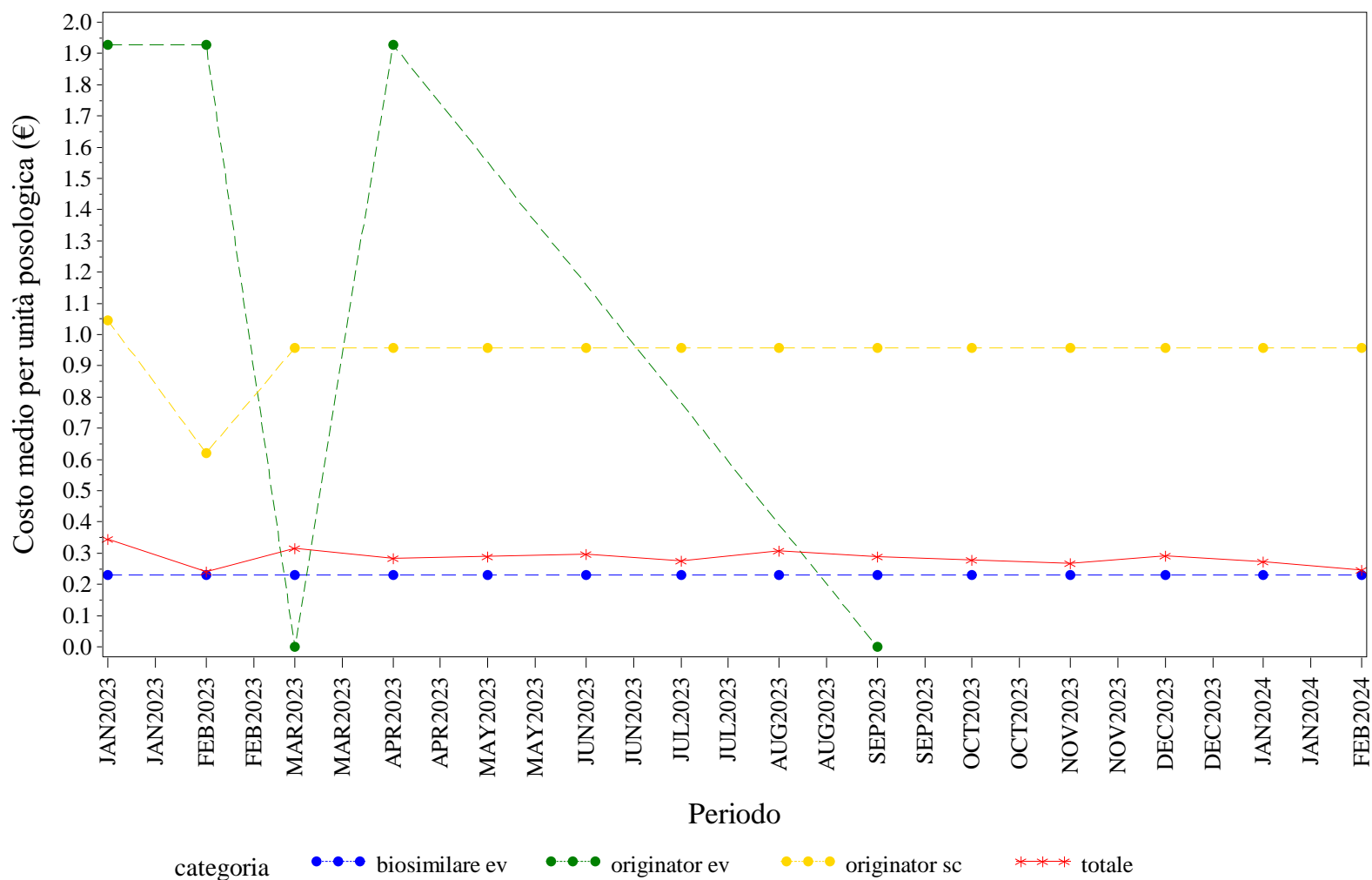

Elaborazione AIFA – Ufficio Monitoraggio della spesa farmaceutica  
 Dato NSIS/Tracciabilità' aggiornato feb-2024

## LAZIO. SOMATROPINE - Andamento mensile del prezzo medio per confezione per la categoria terapeutica (ATC IV)

(Fonte: NSIS-Tracciabilità del farmaco)

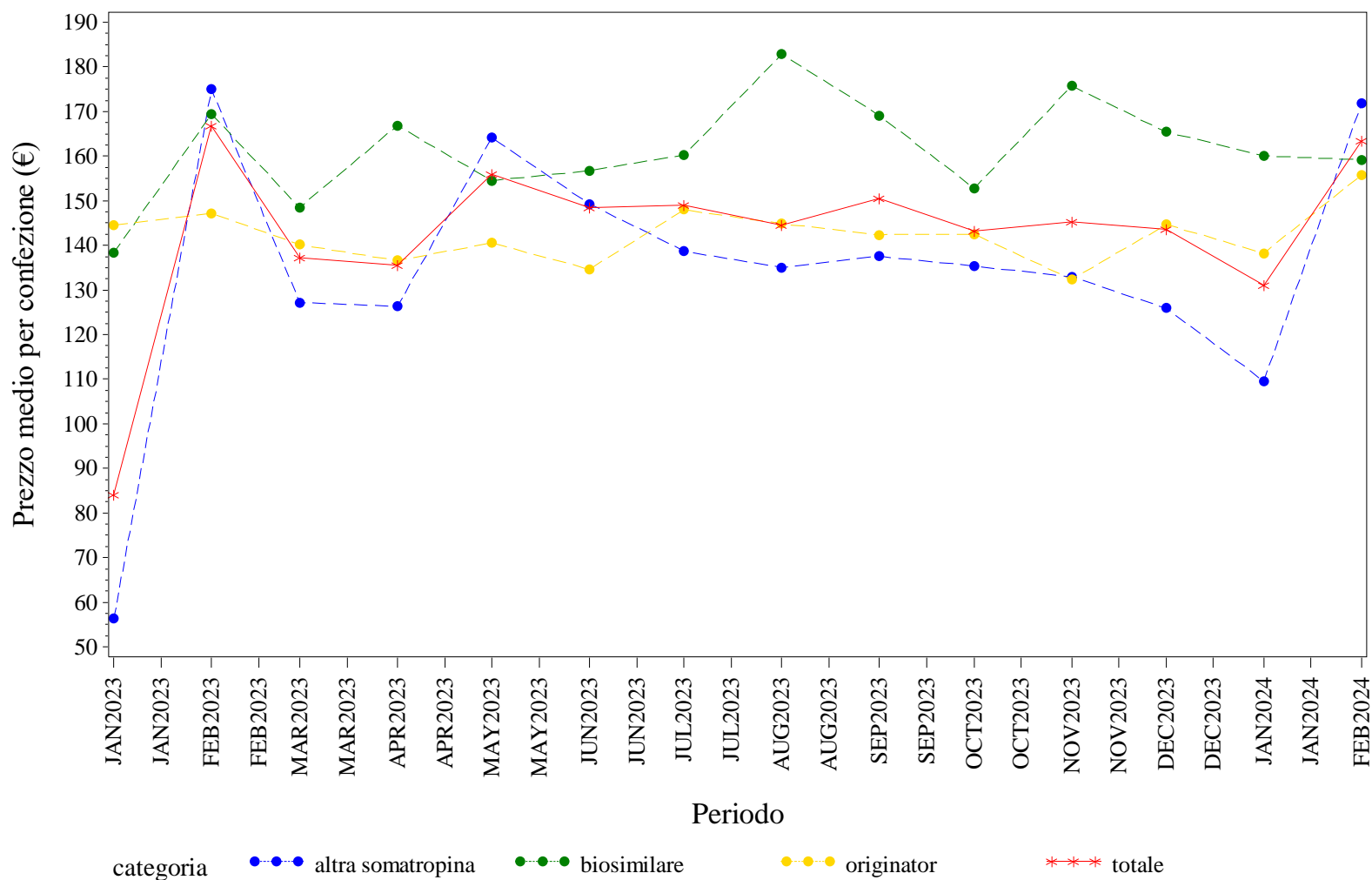

Elaborazione AIFA – Ufficio Monitoraggio della spesa farmaceutica  
 Dato NSIS/Tracciabilità' aggiornato feb-2024

## LAZIO. SOMATROPINE - Andamento mensile del costo medio per DDD per la categoria terapeutica (ATC IV)

(Fonte: NSIS-Tracciabilità del farmaco)

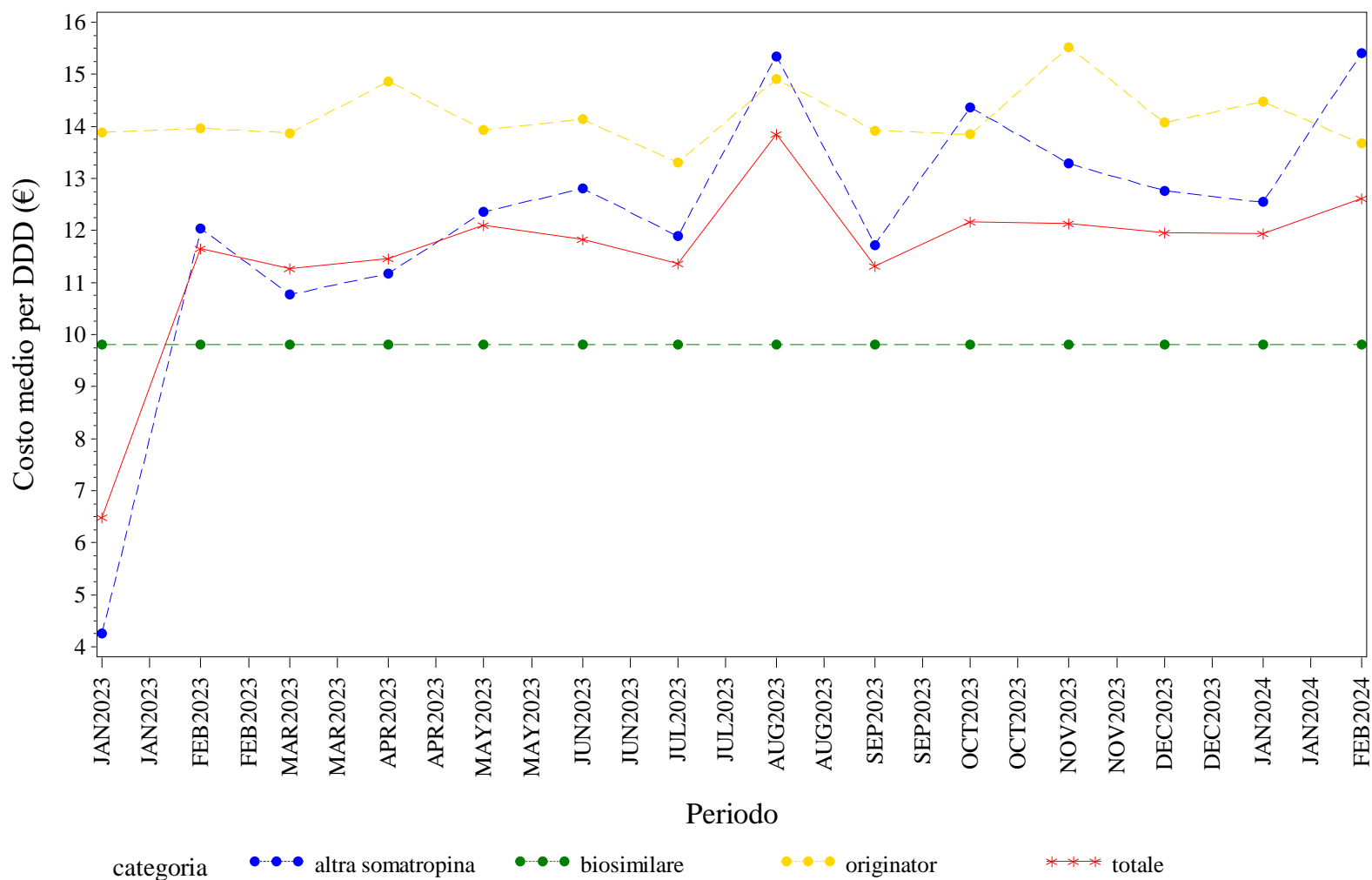

Elaborazione AIFA – Ufficio Monitoraggio della spesa farmaceutica  
 Dato NSIS/Tracciabilità' aggiornato feb-2024



## LAZIO. SOMATROPINE - Andamento mensile del costo medio per unità posologica per la categoria terapeutica (ATC IV)

(Fonte: NSIS-Tracciabilità del farmaco)

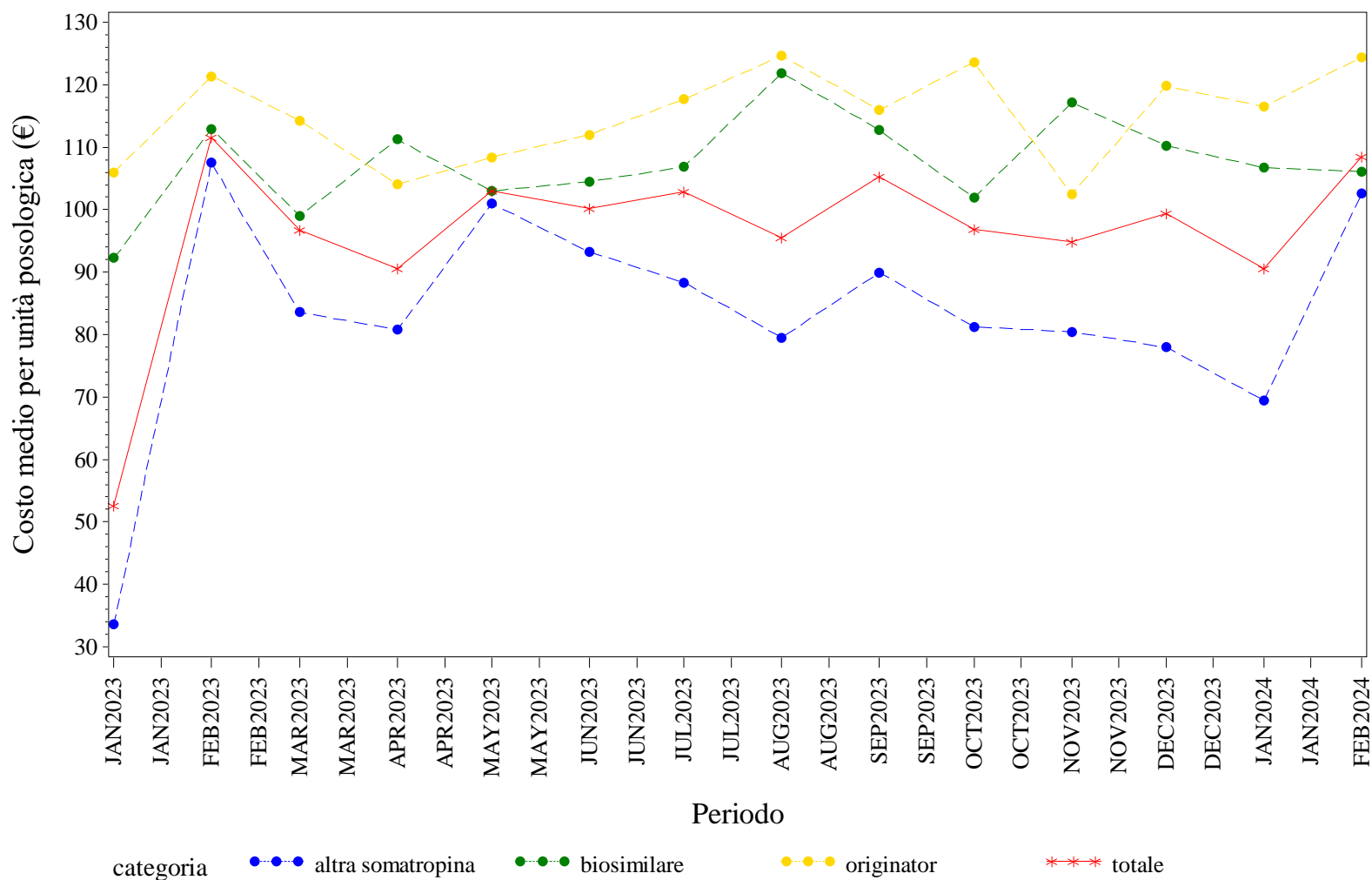

Elaborazione AIFA – Ufficio Monitoraggio della spesa farmaceutica  
 Dato NSIS/Tracciabilità' aggiornato feb-2024

## LAZIO. TERIPARATIDE - Andamento mensile del prezzo medio per confezione per la categoria terapeutica (ATC IV)

(Fonte: NSIS-Tracciabilità del farmaco)

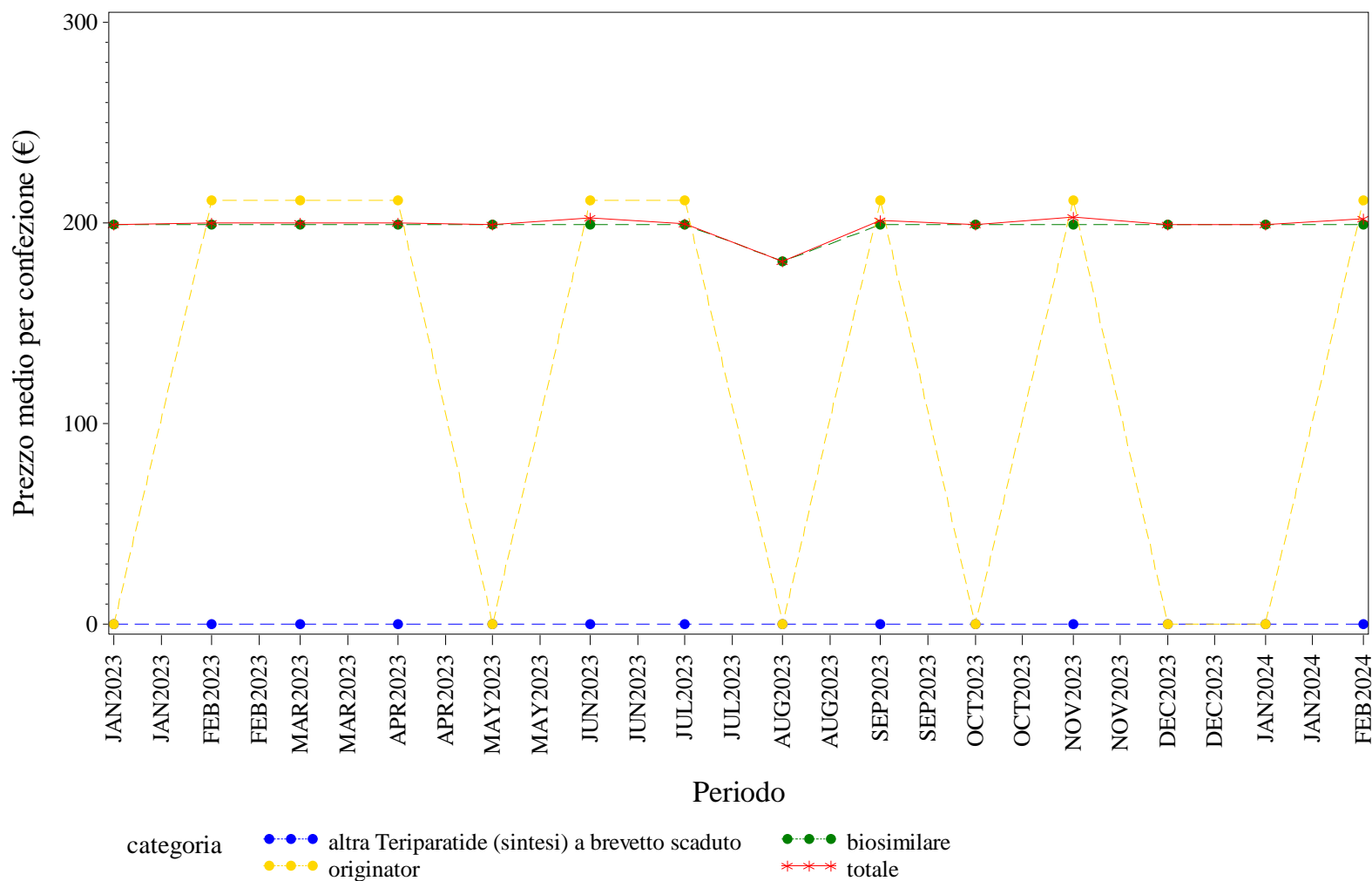

Elaborazione AIFA – Ufficio Monitoraggio della spesa farmaceutica  
 Dato NSIS/Tracciabilità' aggiornato feb-2024

## LAZIO. TERIPARATIDE - Andamento mensile del costo medio per DDD per la categoria terapeutica (ATC IV)

(Fonte: NSIS-Tracciabilità del farmaco)

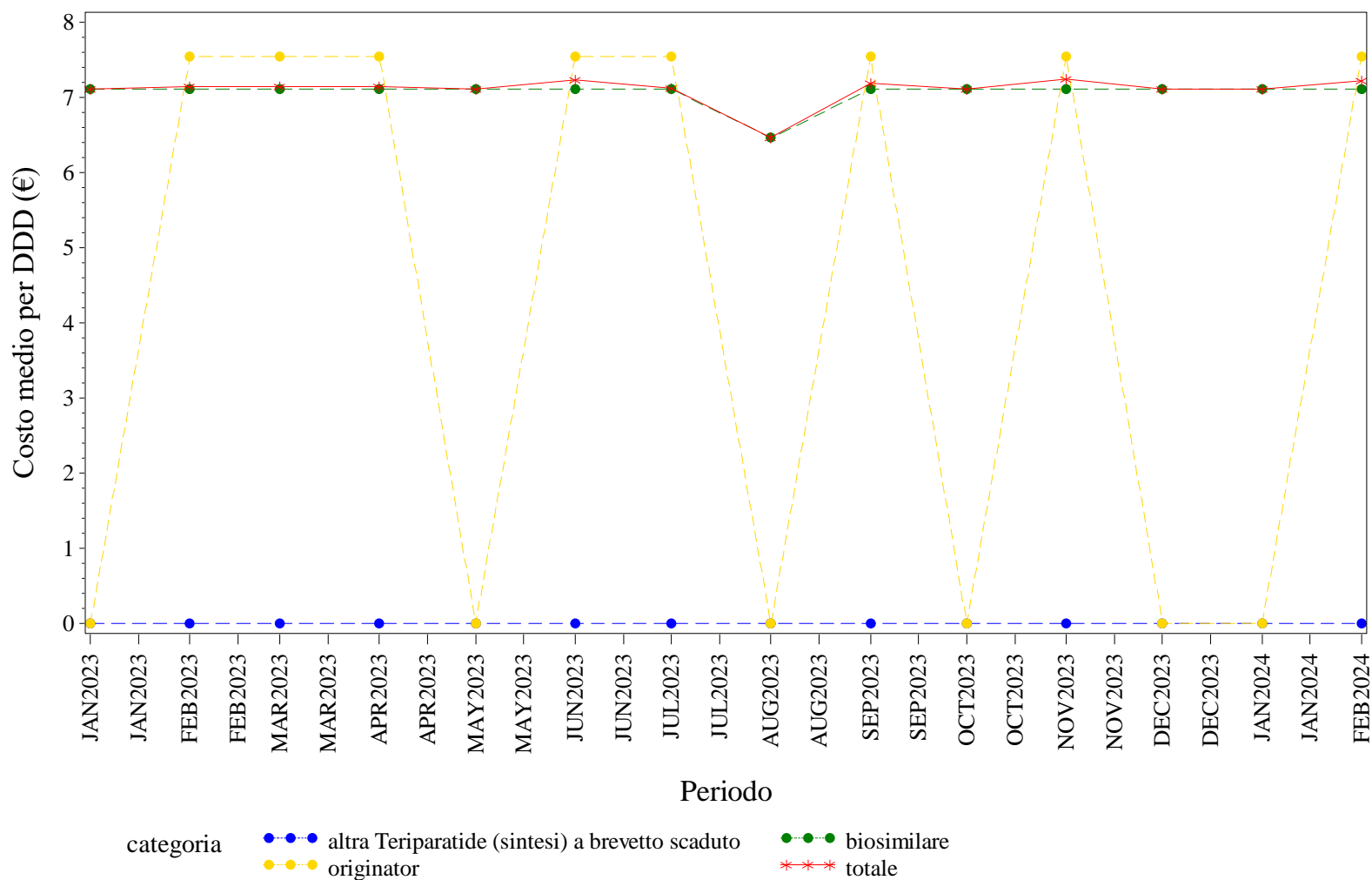

Elaborazione AIFA – Ufficio Monitoraggio della spesa farmaceutica  
 Dato NSIS/Tracciabilità' aggiornato feb-2024

LAZIO. TERIPARATIDE - Andamento mensile del costo medio per unità posologica per la categoria terapeutica (ATC IV)  
(Fonte: NSIS-Tracciabilità del farmaco)

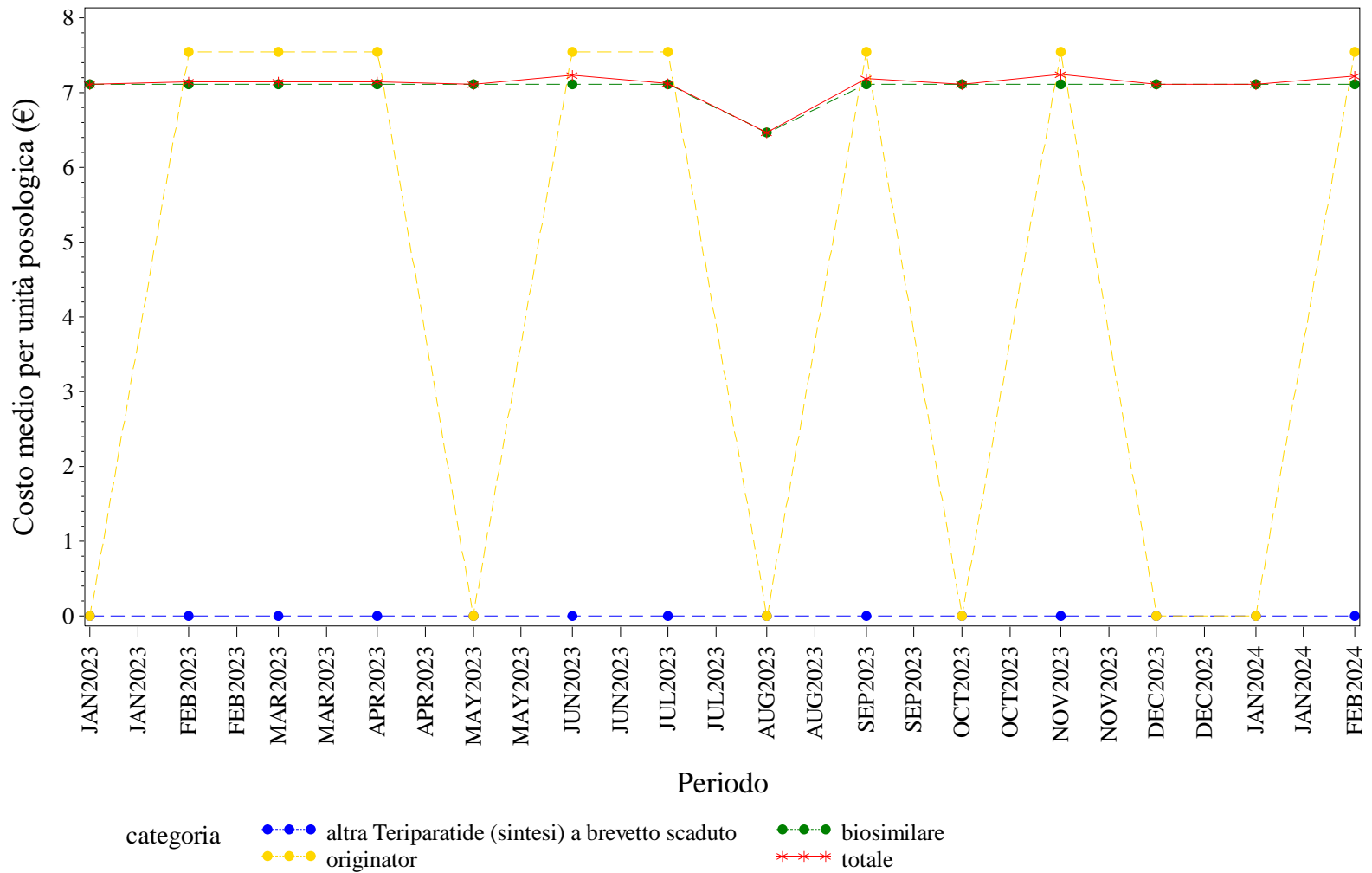

Elaborazione AIFA – Ufficio Monitoraggio della spesa farmaceutica  
Dato NSIS/Tracciabilità' aggiornato feb-2024

## LAZIO. TOCILIZUMAB - Andamento mensile del prezzo medio per confezione per la categoria terapeutica (ATC IV)

(Fonte: NSIS-Tracciabilità del farmaco)

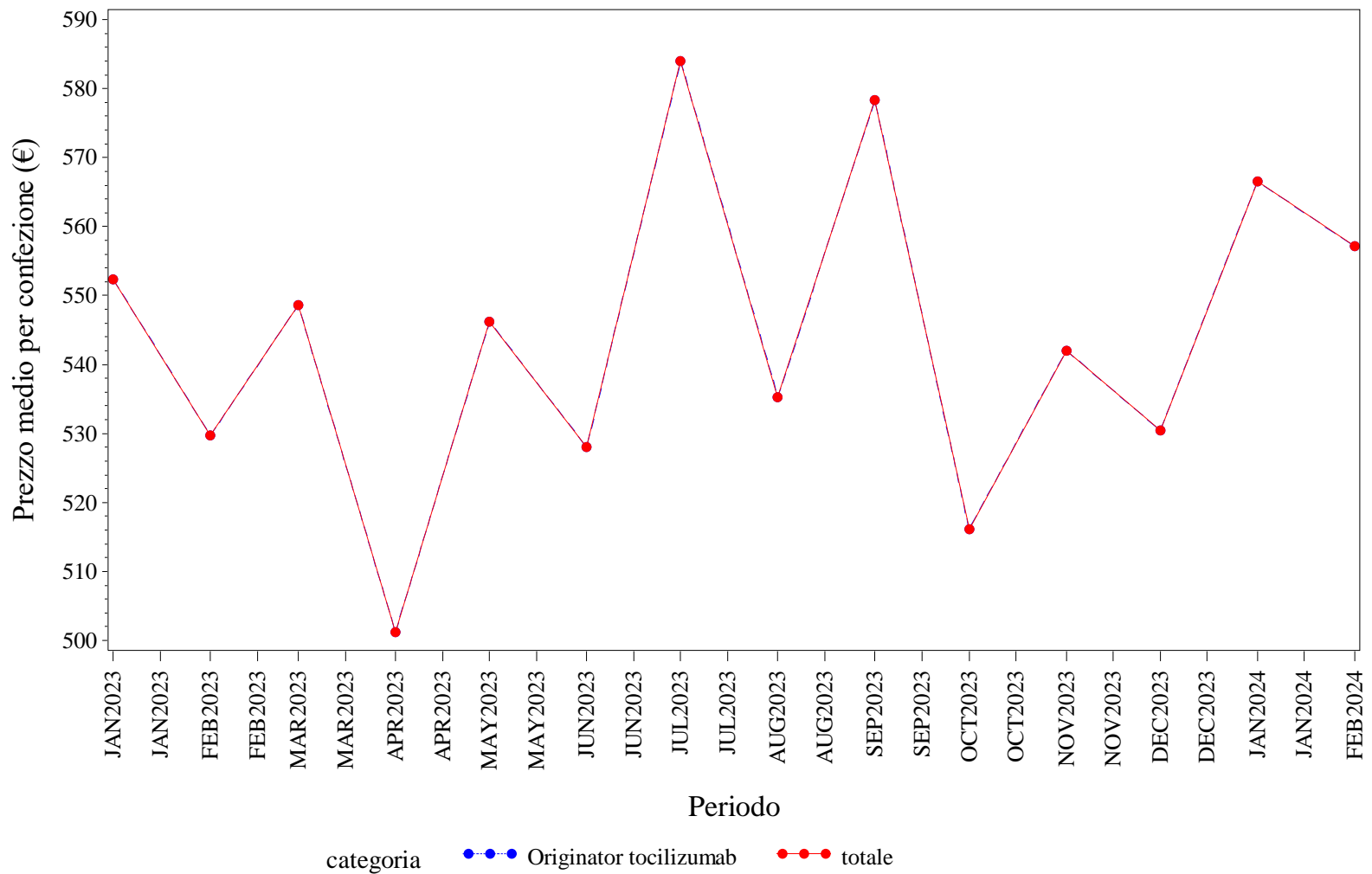

Elaborazione AIFA – Ufficio Monitoraggio della spesa farmaceutica  
 Dato NSIS/Tracciabilità' aggiornato feb-2024

## LAZIO. TOCILIZUMAB - Andamento mensile del costo medio per DDD per la categoria terapeutica (ATC IV)

(Fonte: NSIS-Tracciabilità del farmaco)

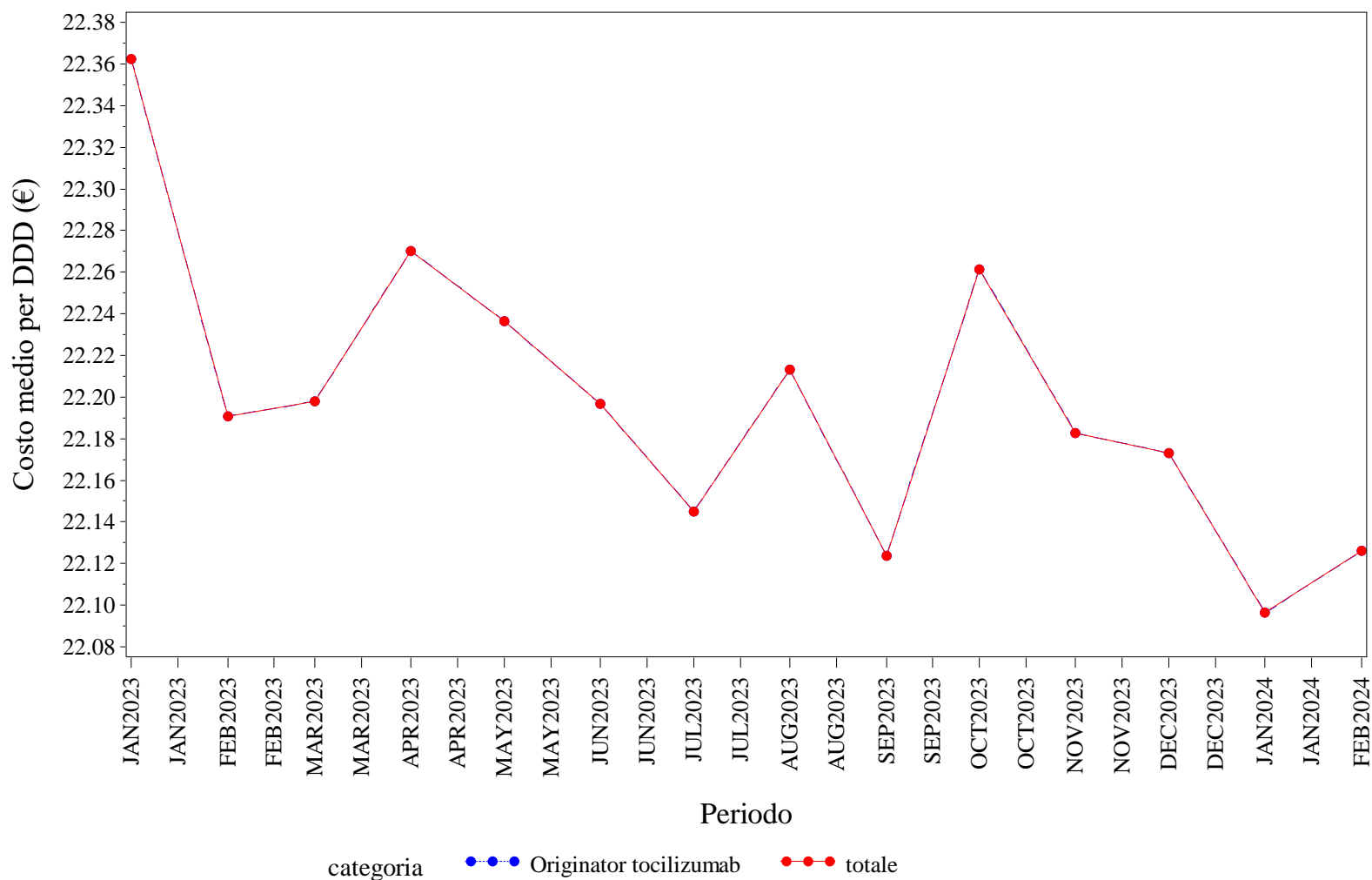

Elaborazione AIFA – Ufficio Monitoraggio della spesa farmaceutica  
 Dato NSIS/Tracciabilità' aggiornato feb-2024

## LAZIO. TOCILIZUMAB - Andamento mensile del costo medio per unità posologica per la categoria terapeutica (ATC IV)

(Fonte: NSIS-Tracciabilità del farmaco)

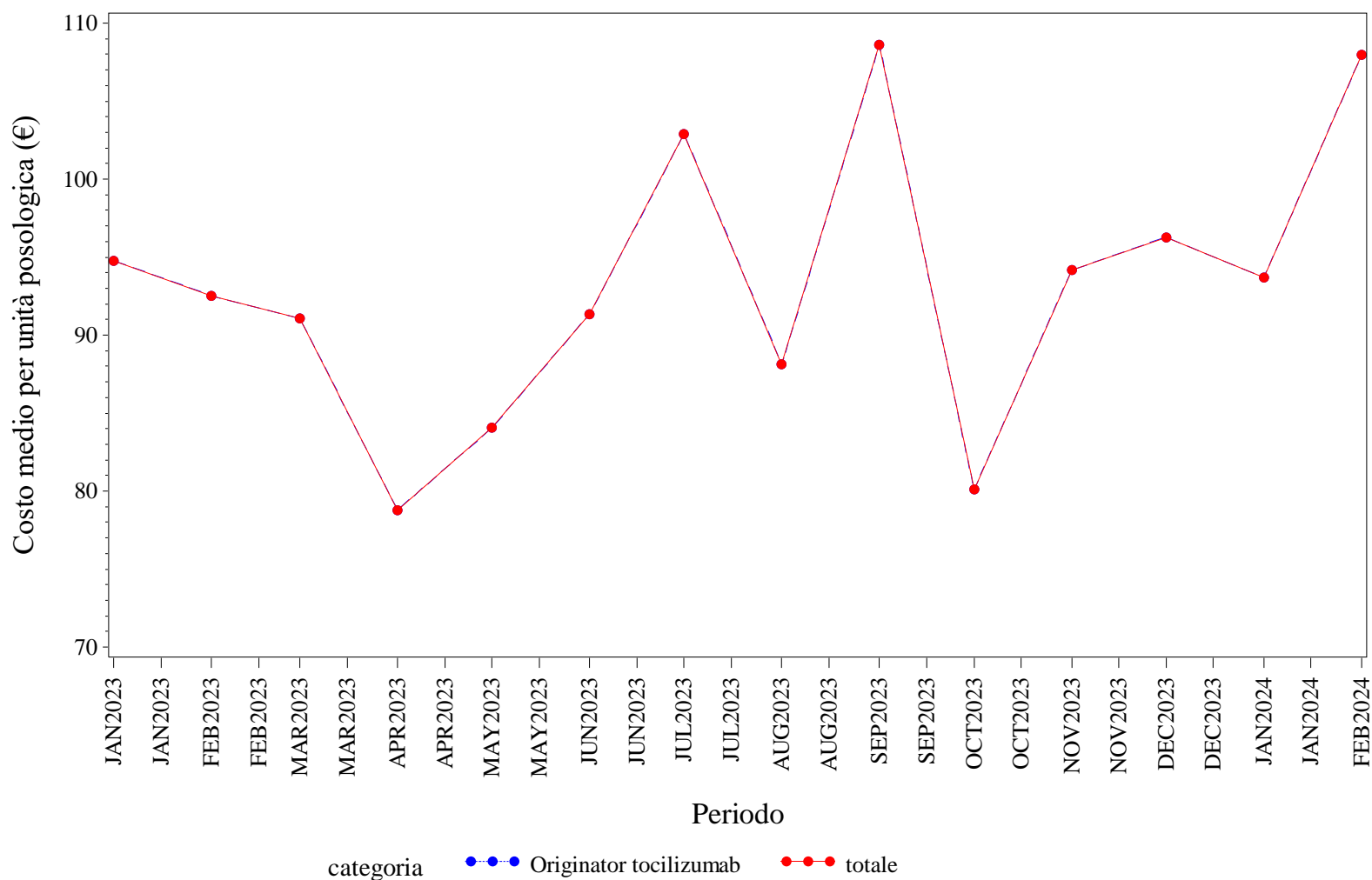

Elaborazione AIFA – Ufficio Monitoraggio della spesa farmaceutica  
Dato NSIS/Tracciabilità' aggiornato feb-2024

## LAZIO. TRASTUZUMAB - Andamento mensile del prezzo medio per confezione per la categoria terapeutica (ATC IV)

(Fonte: NSIS-Tracciabilità del farmaco)

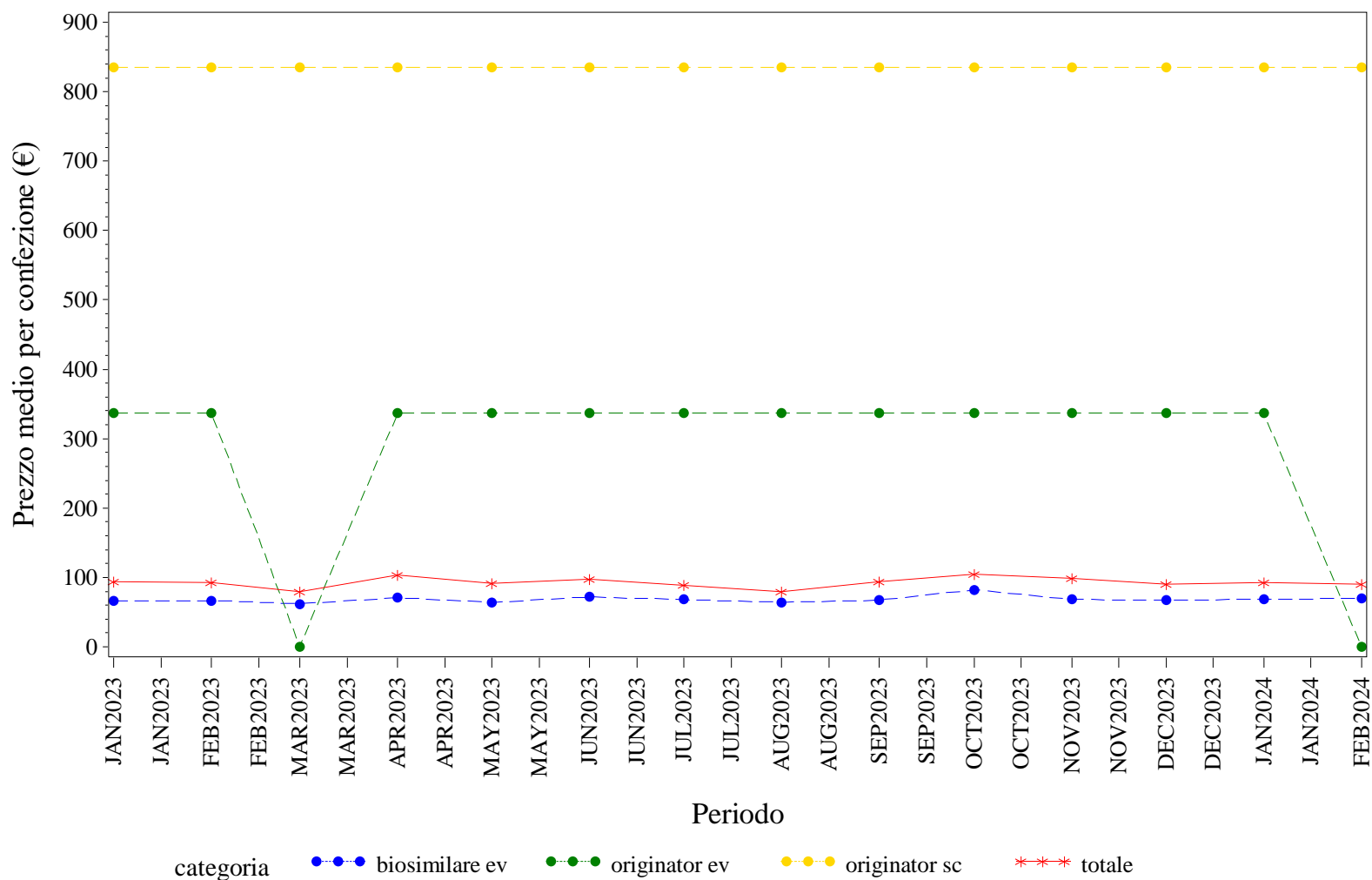

Elaborazione AIFA – Ufficio Monitoraggio della spesa farmaceutica  
 Dato NSIS/Tracciabilità' aggiornato feb-2024



## LAZIO. TRASTUZUMAB - Andamento mensile del costo medio per DDD per la categoria terapeutica (ATC IV)

(Fonte: NSIS-Tracciabilità del farmaco)

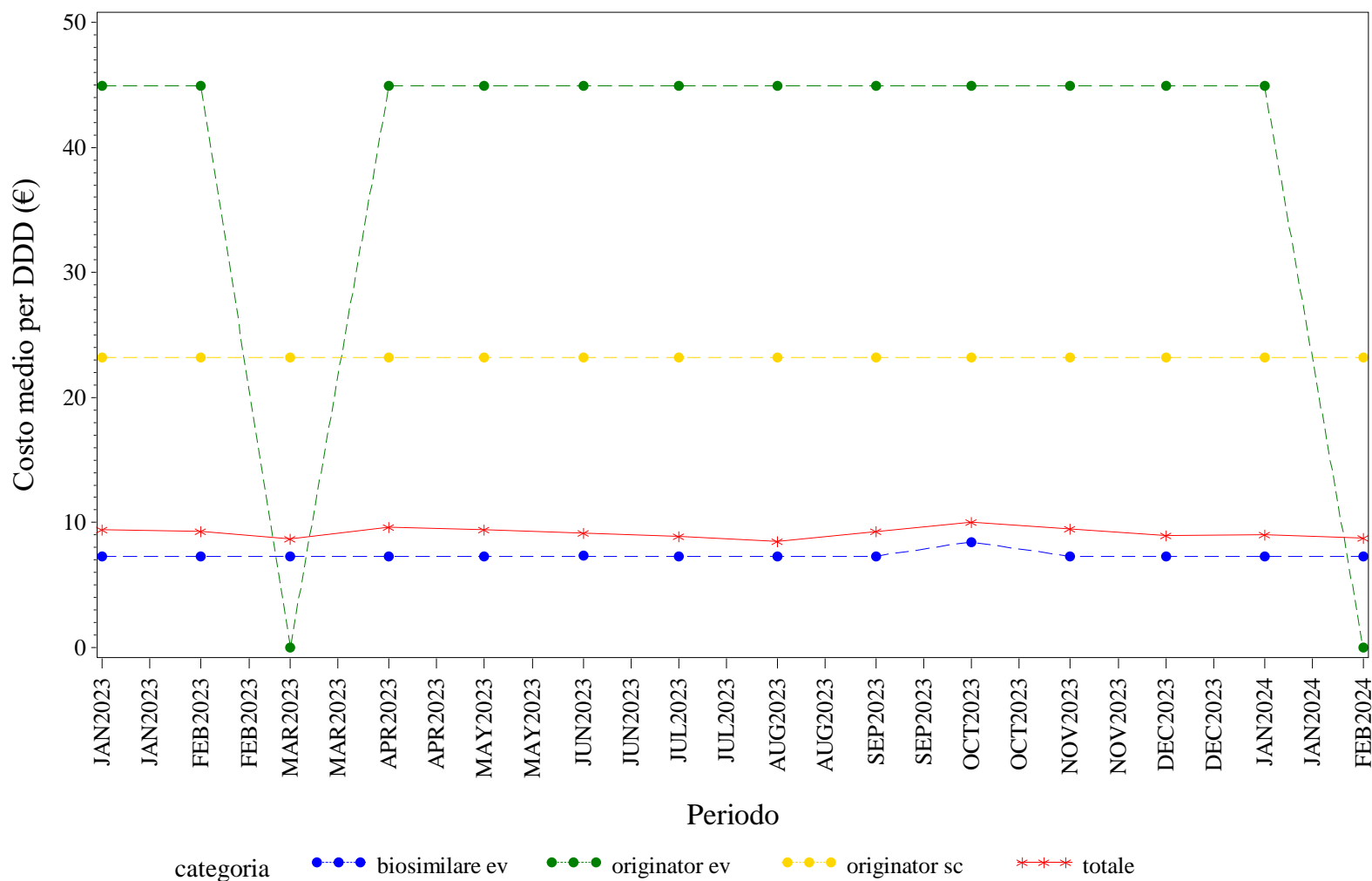

Elaborazione AIFA – Ufficio Monitoraggio della spesa farmaceutica  
 Dato NSIS/Tracciabilità' aggiornato feb-2024

## LAZIO. TRASTUZUMAB - Andamento mensile del costo medio per unità posologica per la categoria terapeutica (ATC IV)

(Fonte: NSIS-Tracciabilità del farmaco)

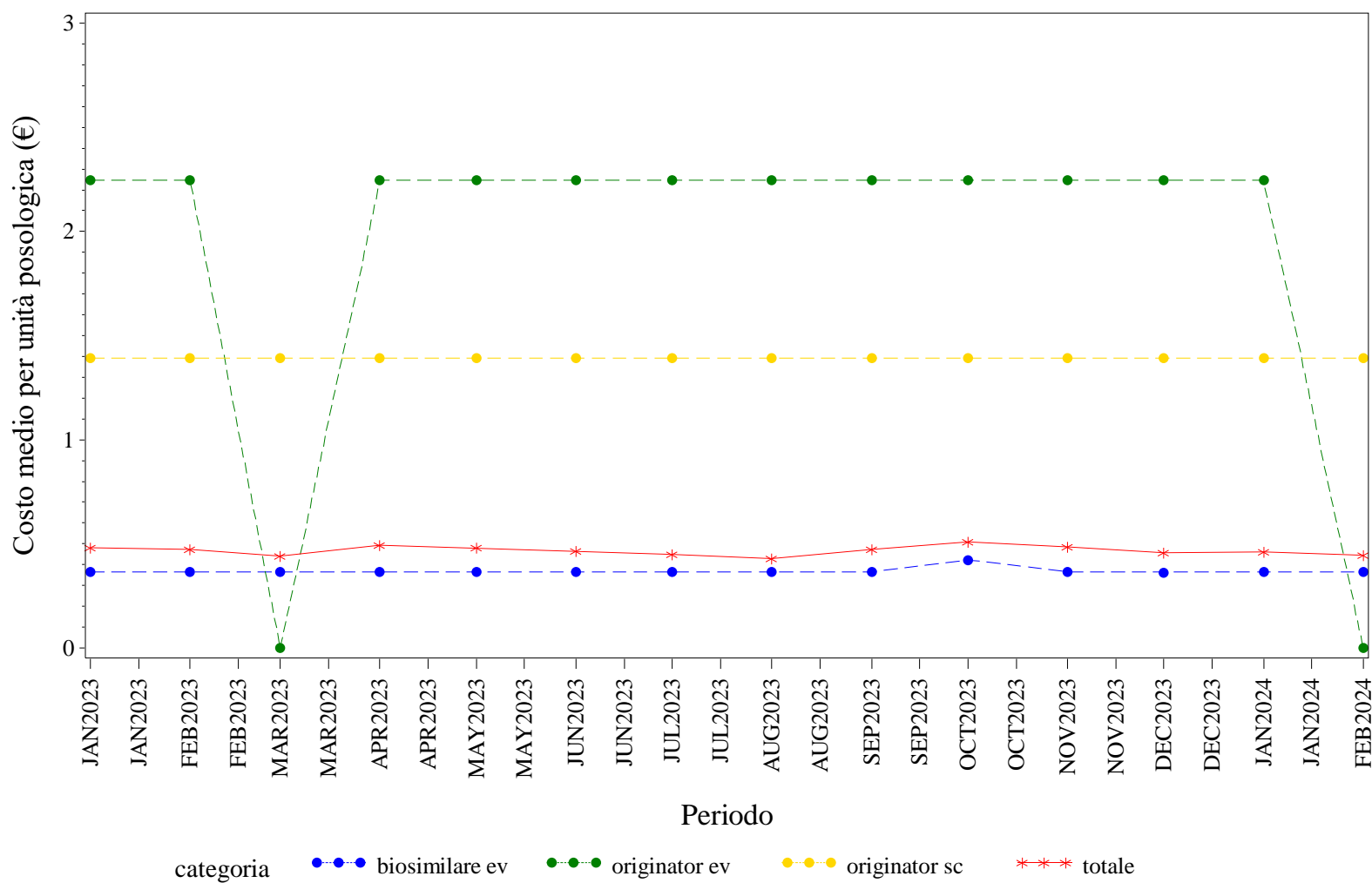

Elaborazione AIFA – Ufficio Monitoraggio della spesa farmaceutica  
 Dato NSIS/Tracciabilità' aggiornato feb-2024





# **LIGURIA. Trend mensile del prezzo medio per confezione, DDD, unità posologica per la categoria terapeutica (ATC IV)**

## LIGURIA. ANTI TNF-ALFA - Andamento mensile del prezzo medio per confezione per la categoria terapeutica (ATC IV)

(Fonte: NSIS-Tracciabilità del farmaco)

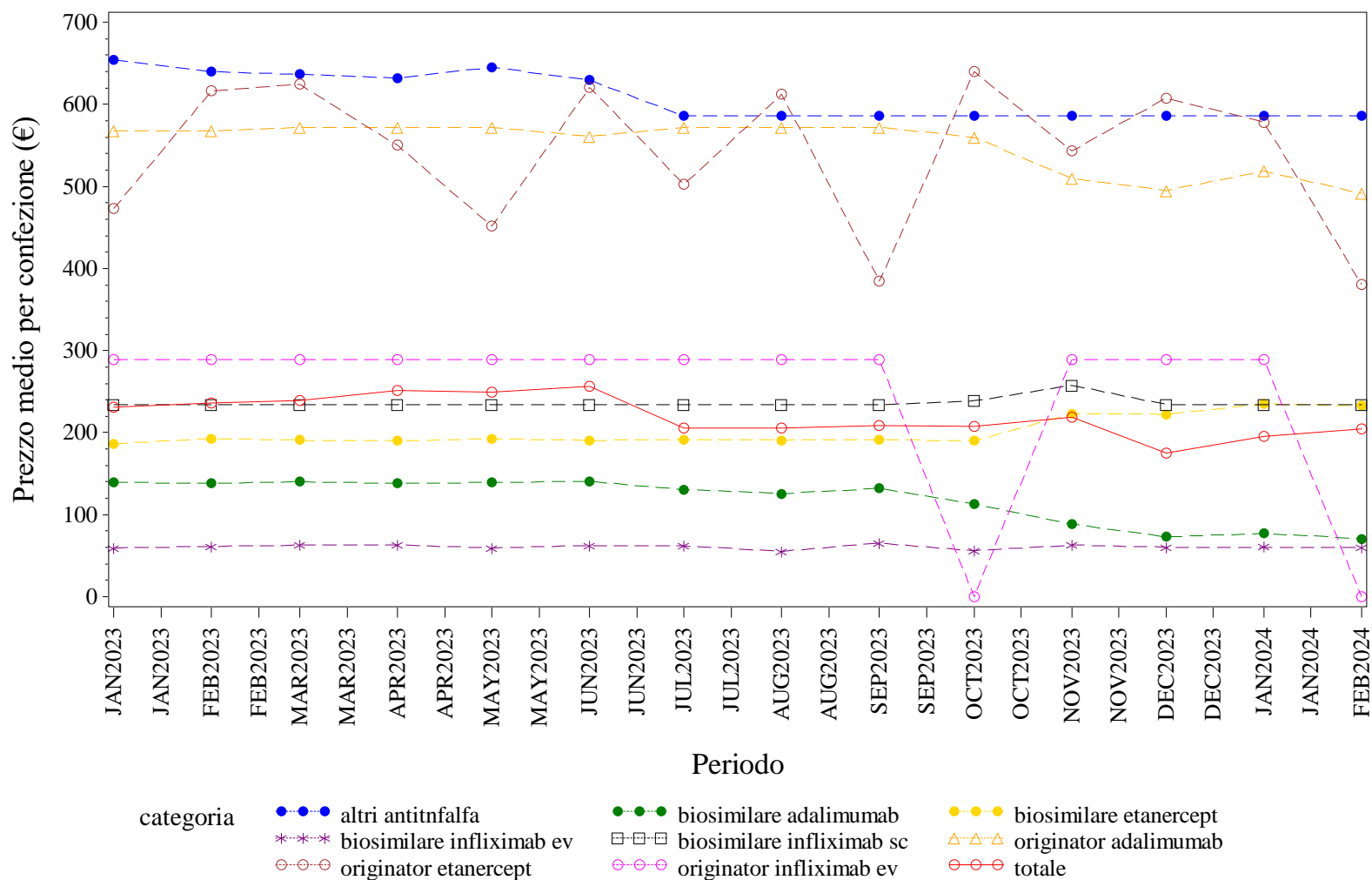

Elaborazione AIFA – Ufficio Monitoraggio della spesa farmaceutica  
 Dato NSIS/Tracciabilità' aggiornato feb-2024

## LIGURIA. ANTI TNF-ALFA - Andamento mensile del costo medio per DDD per la categoria terapeutica (ATC IV)

(Fonte: NSIS-Tracciabilità del farmaco)

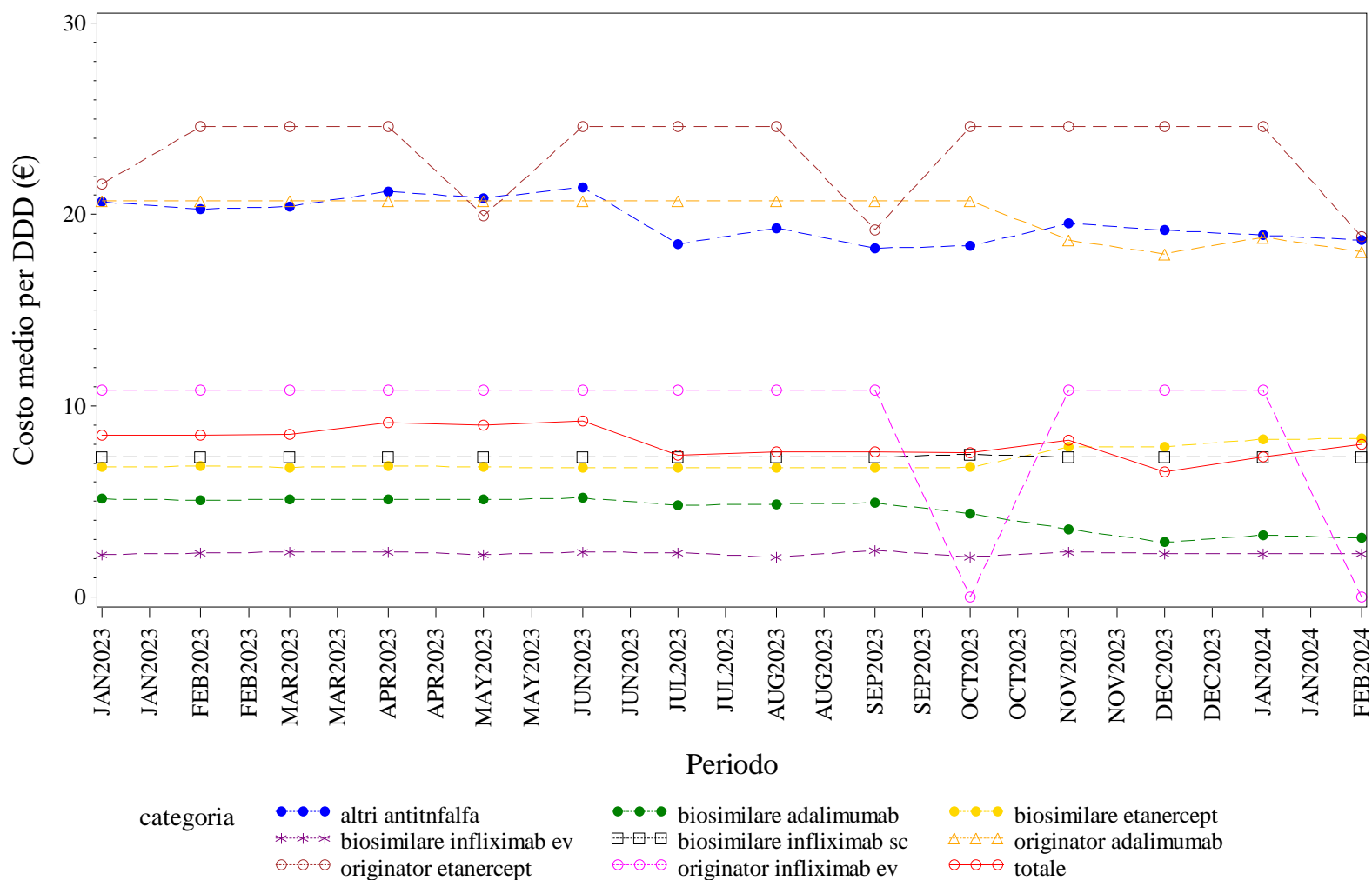

Elaborazione AIFA – Ufficio Monitoraggio della spesa farmaceutica  
 Dato NSIS/Tracciabilità' aggiornato feb-2024

## LIGURIA. ANTI TNF-ALFA - Andamento mensile del costo medio per unità posologica per la categoria terapeutica (ATC IV)

(Fonte: NSIS-Tracciabilità del farmaco)

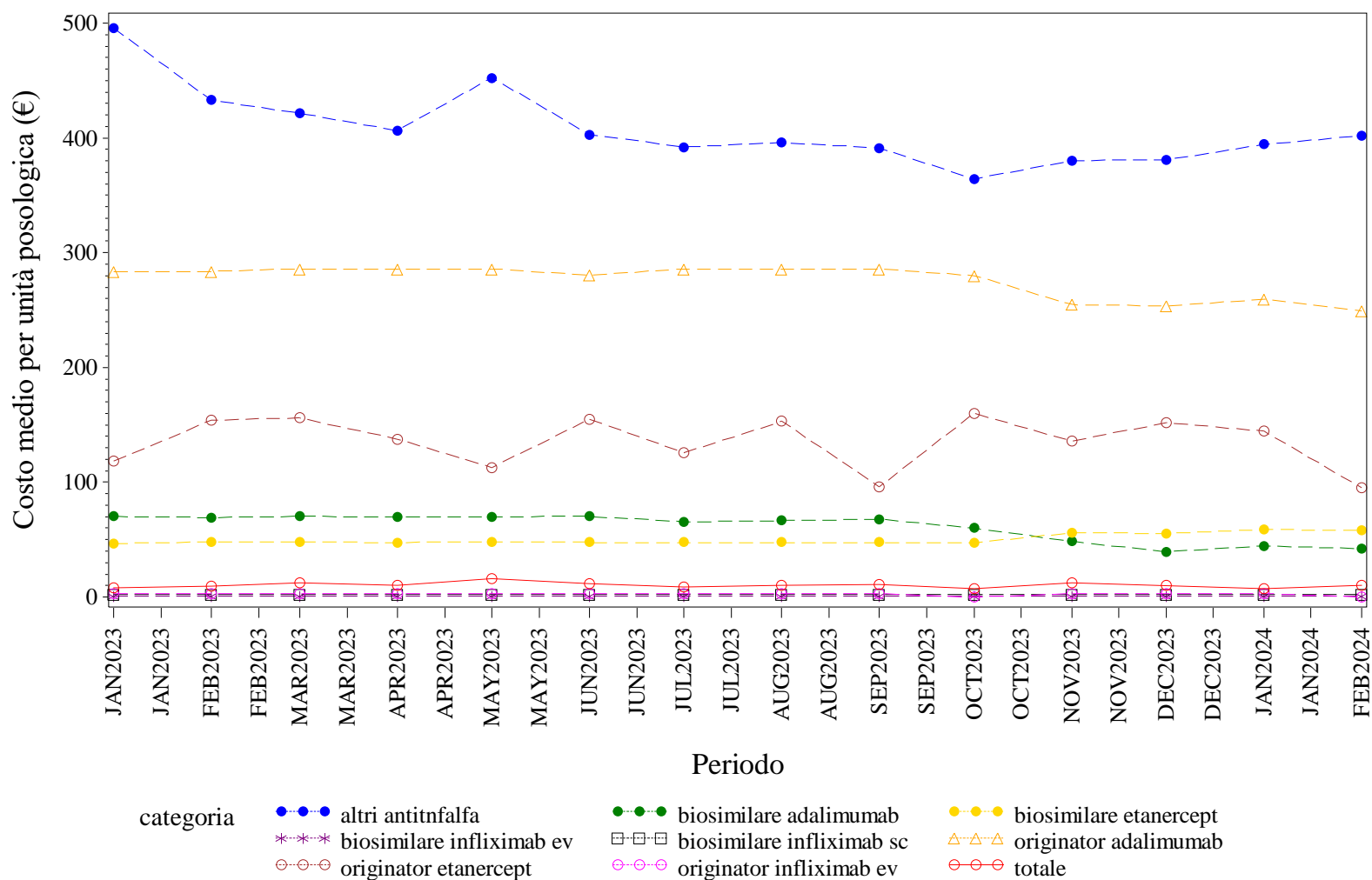

Elaborazione AIFA – Ufficio Monitoraggio della spesa farmaceutica  
 Dato NSIS/Tracciabilità' aggiornato feb-2024

## LIGURIA. BEVACIZUMAB - Andamento mensile del prezzo medio per confezione per la categoria terapeutica (ATC IV)

(Fonte: NSIS-Tracciabilità del farmaco)

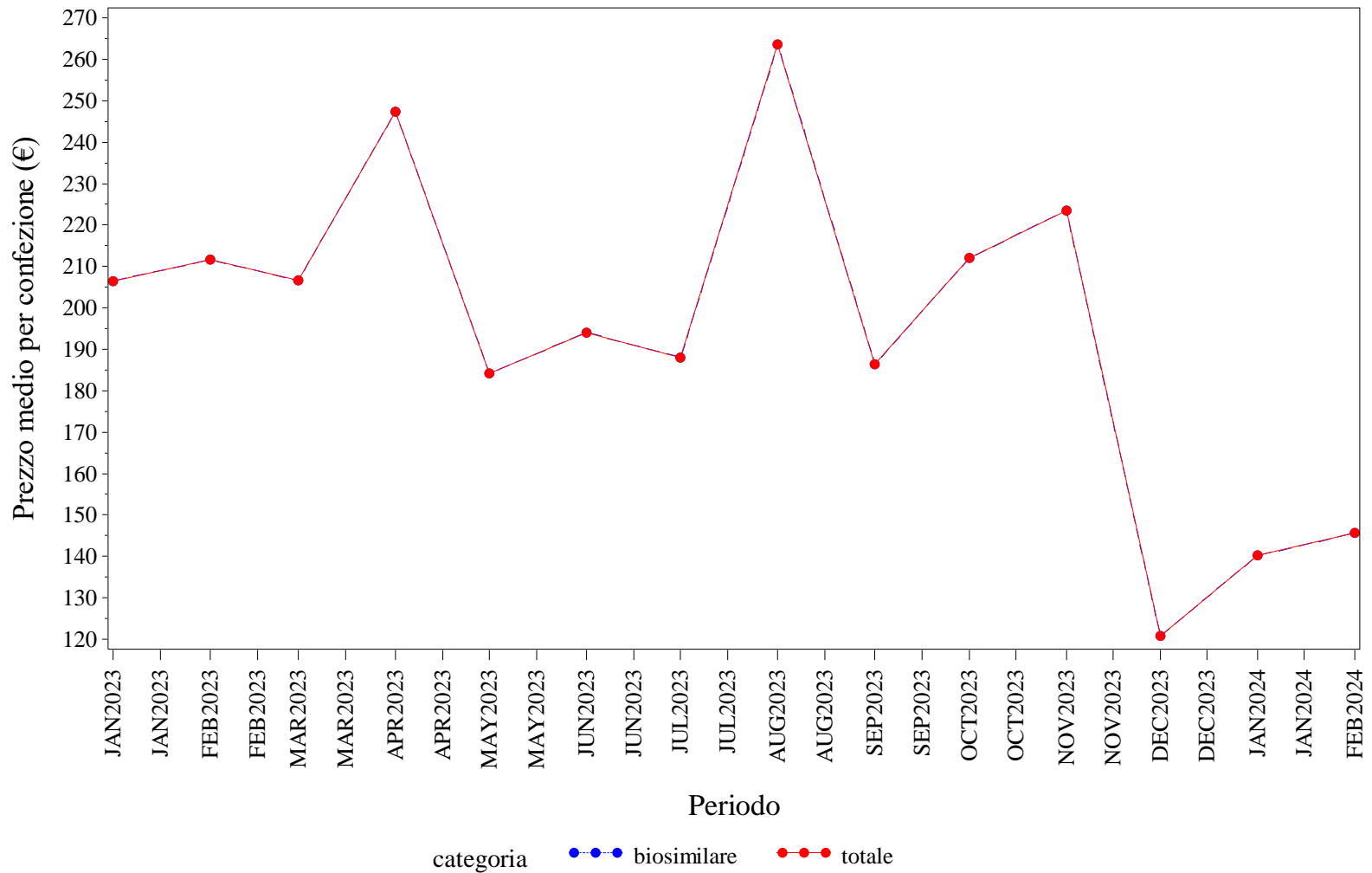

Elaborazione AIFA – Ufficio Monitoraggio della spesa farmaceutica  
 Dato NSIS/Tracciabilità' aggiornato feb-2024



## LIGURIA. BEVACIZUMAB - Andamento mensile del costo medio per DDD per la categoria terapeutica (ATC IV)

(Fonte: NSIS-Tracciabilità del farmaco)

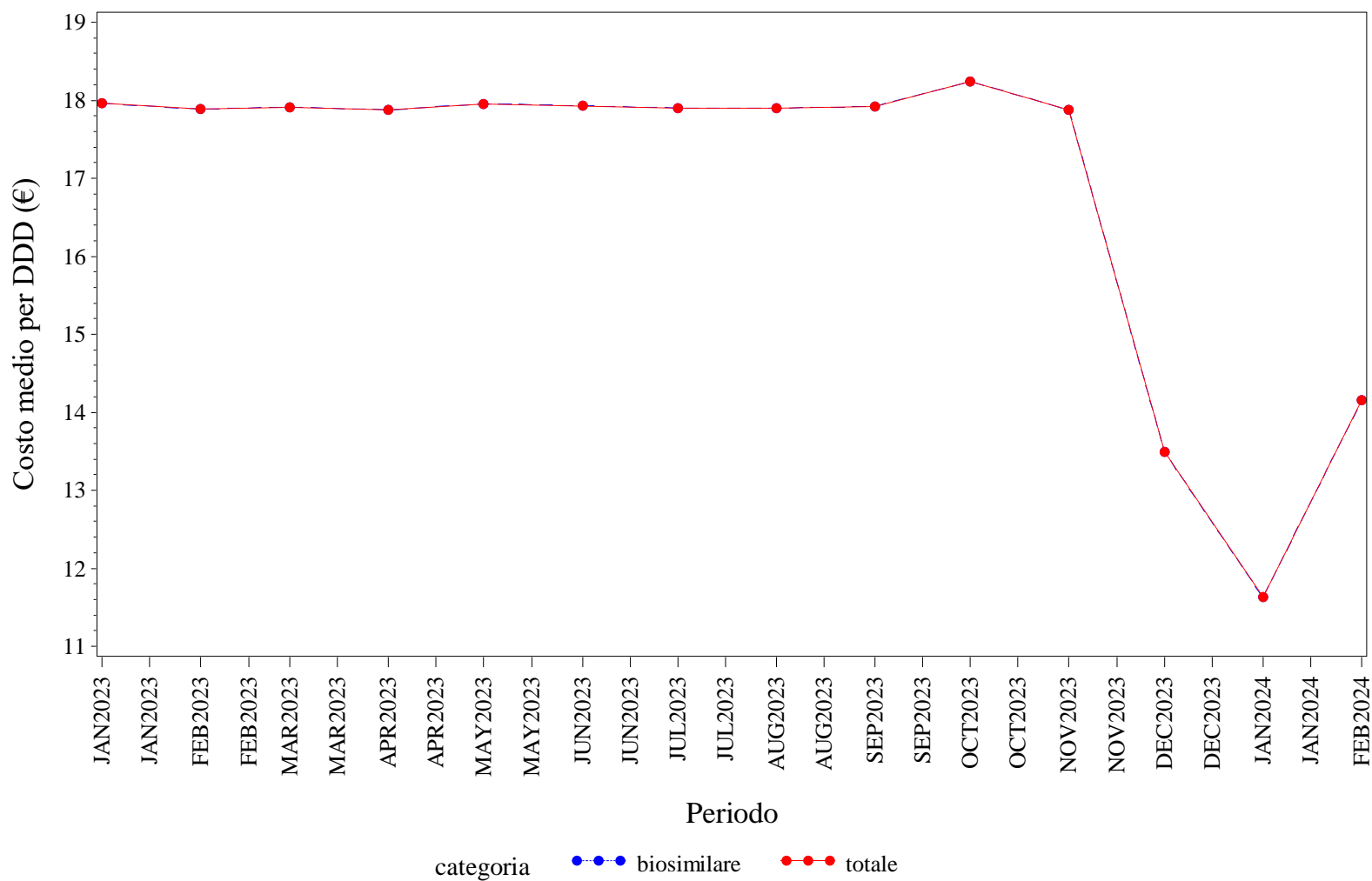

Elaborazione AIFA – Ufficio Monitoraggio della spesa farmaceutica  
 Dato NSIS/Tracciabilità' aggiornato feb-2024

## LIGURIA. BEVACIZUMAB - Andamento mensile del costo medio per unità posologica per la categoria terapeutica (ATC IV)

(Fonte: NSIS-Tracciabilità del farmaco)

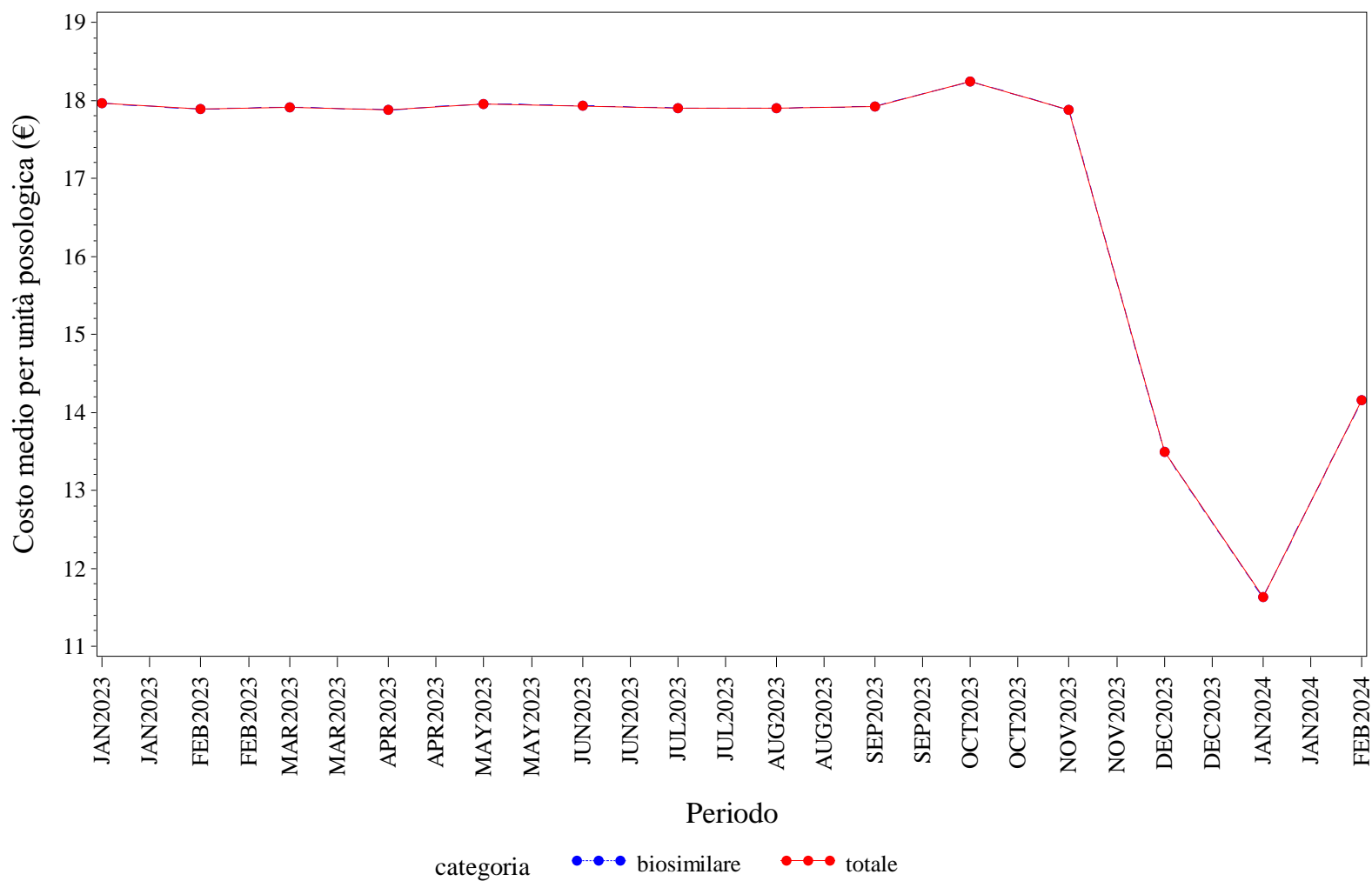

Elaborazione AIFA – Ufficio Monitoraggio della spesa farmaceutica  
 Dato NSIS/Tracciabilità' aggiornato feb-2024

## LIGURIA. ECULIZUMAB - Andamento mensile del prezzo medio per confezione per la categoria terapeutica (ATC IV)

(Fonte: NSIS-Tracciabilità del farmaco)

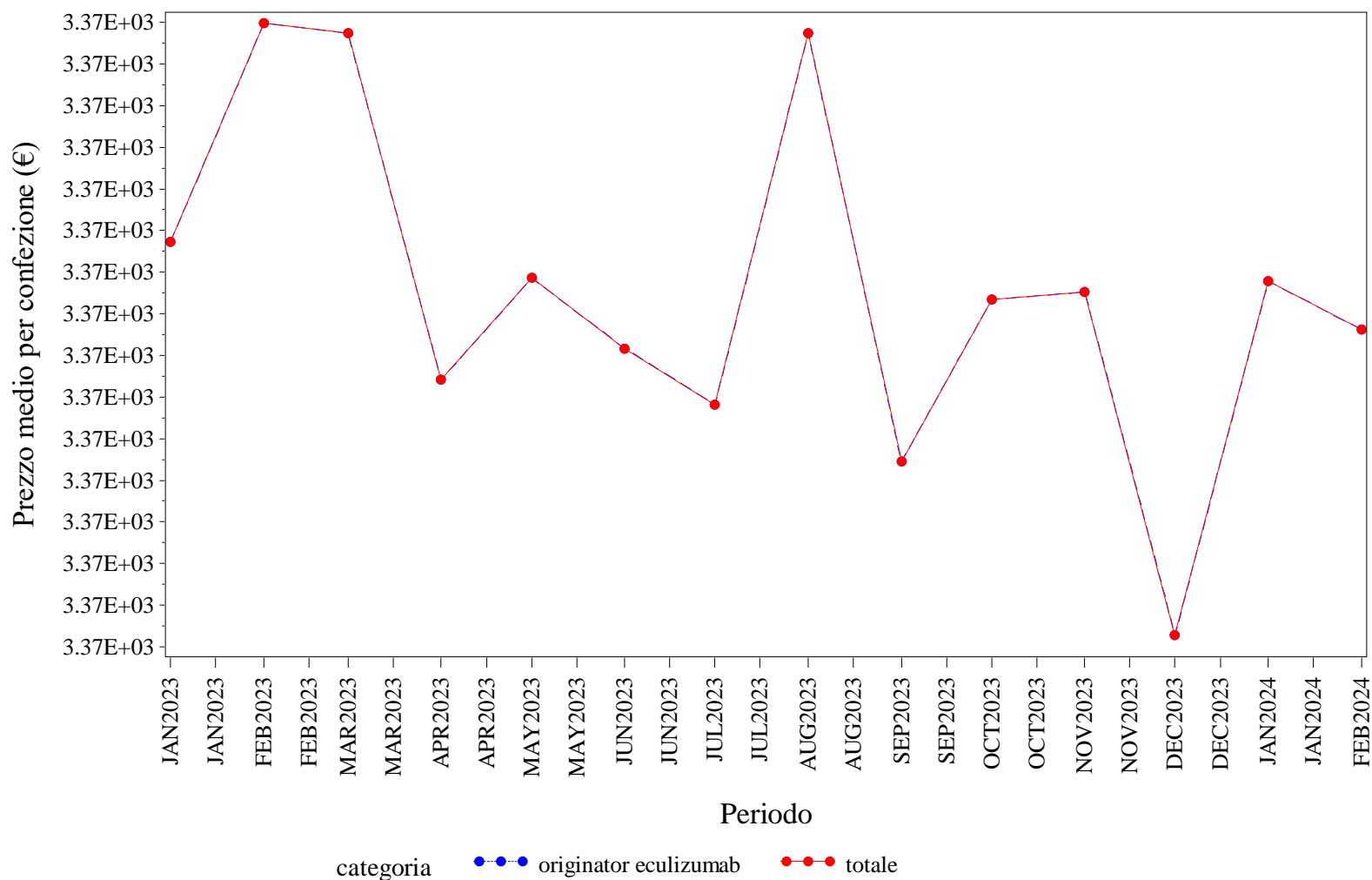

Elaborazione AIFA – Ufficio Monitoraggio della spesa farmaceutica  
 Dato NSIS/Tracciabilità' aggiornato feb-2024

## LIGURIA. ECULIZUMAB - Andamento mensile del costo medio per DDD per la categoria terapeutica (ATC IV)

(Fonte: NSIS-Tracciabilità del farmaco)

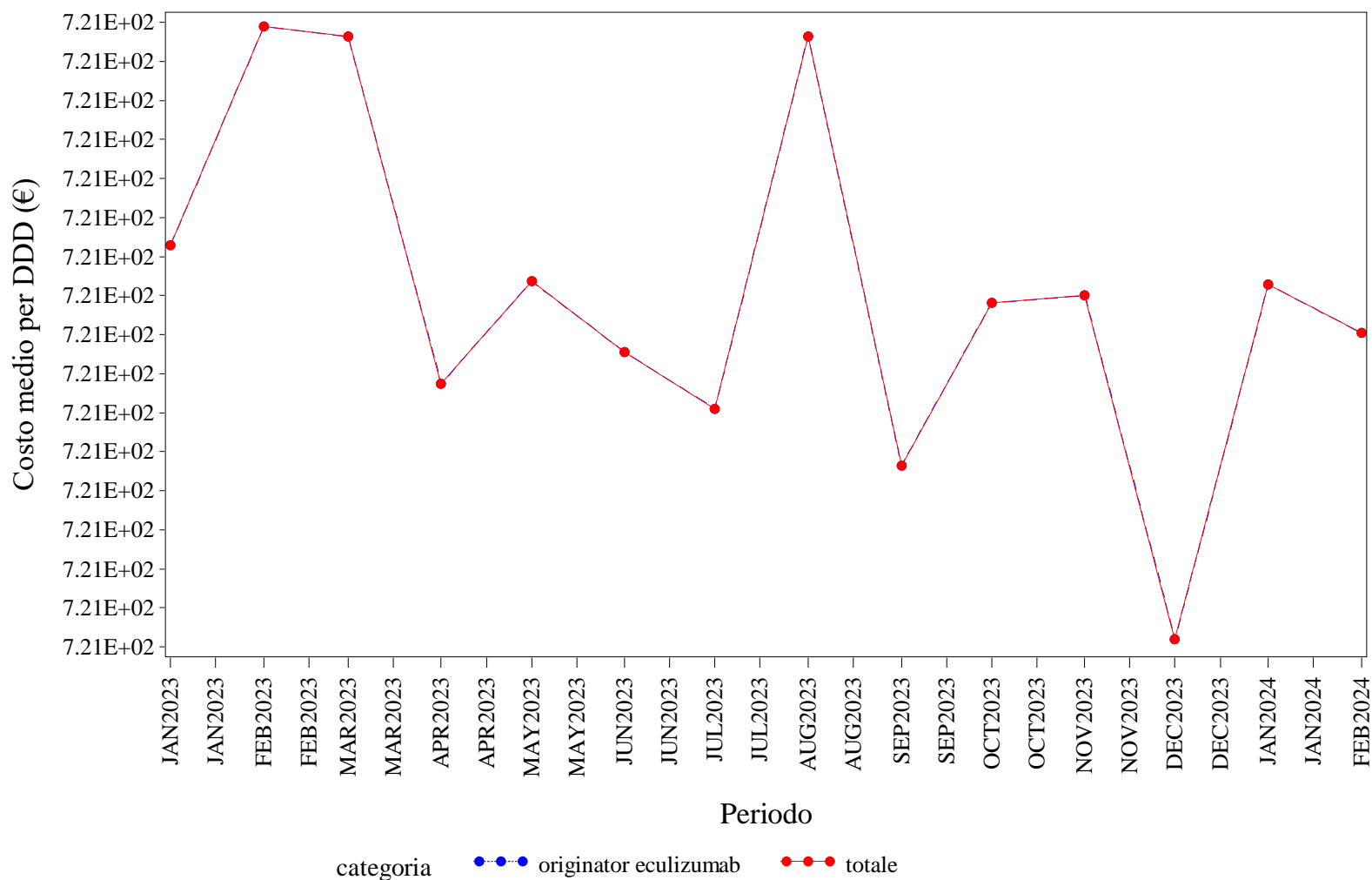

Elaborazione AIFA – Ufficio Monitoraggio della spesa farmaceutica  
 Dato NSIS/Tracciabilità' aggiornato feb-2024

LIGURIA. ECULIZUMAB - Andamento mensile del costo medio per unità posologica per la categoria terapeutica (ATC IV)  
(Fonte: NSIS-Tracciabilità del farmaco)

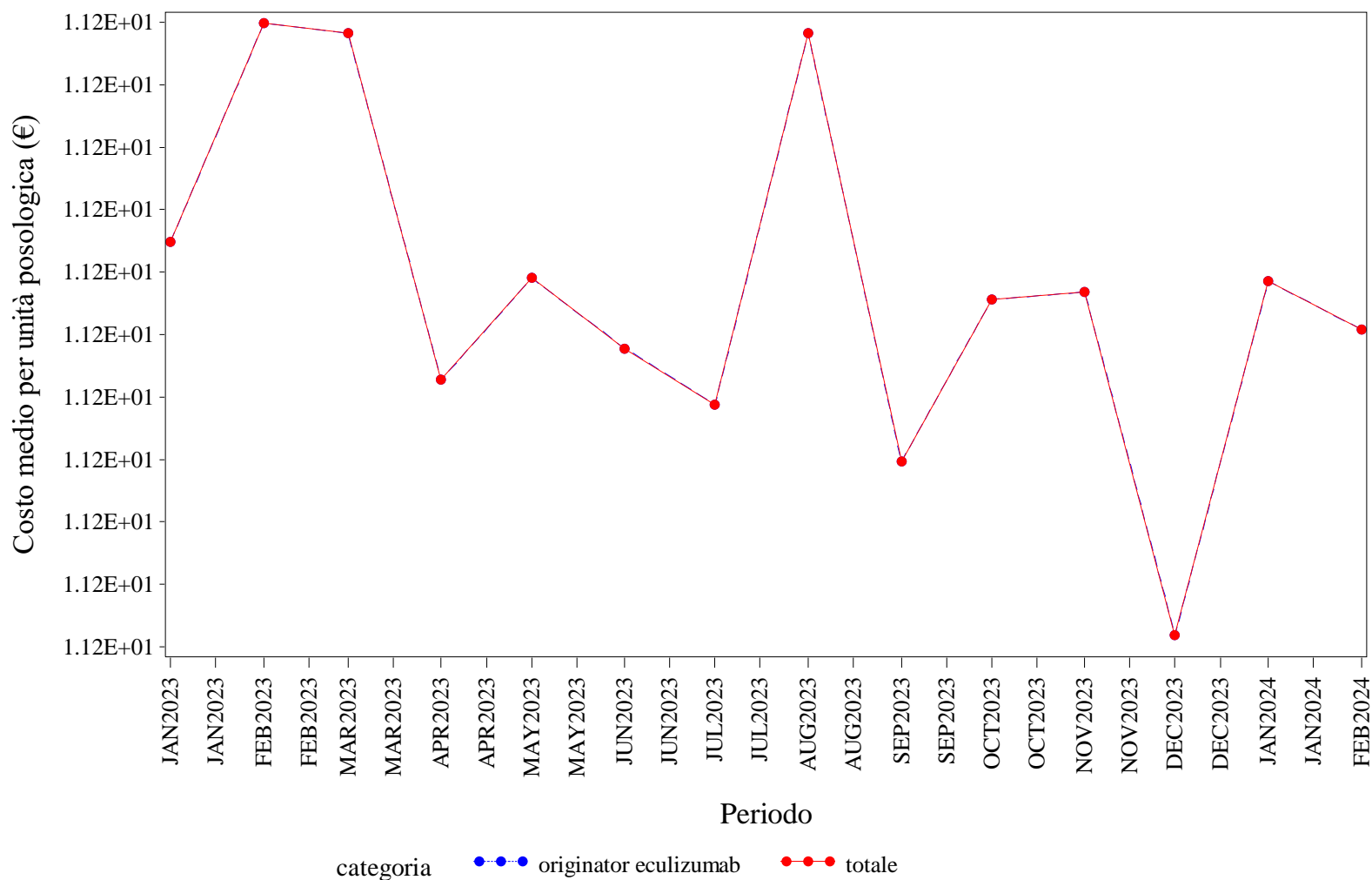

Elaborazione AIFA – Ufficio Monitoraggio della spesa farmaceutica  
Dato NSIS/Tracciabilità' aggiornato feb-2024

LIGURIA. EPARINE A BASSO PESO MOLECOLARE - Andamento mensile del prezzo medio per confezione per la categoria terapeutica (ATC IV)  
(Fonte: NSIS-Tracciabilità del farmaco)

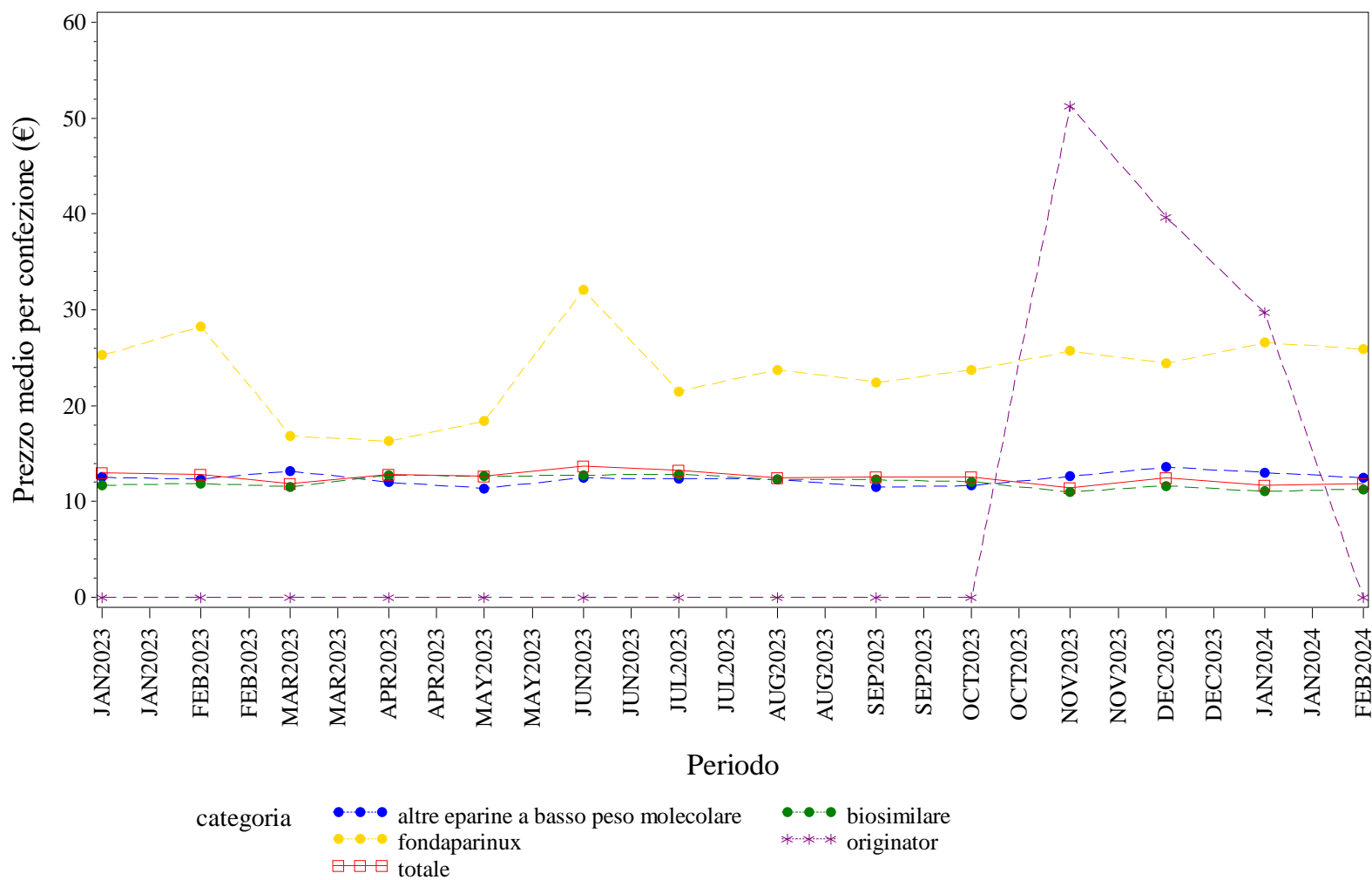

Elaborazione AIFA – Ufficio Monitoraggio della spesa farmaceutica  
Dato NSIS/Tracciabilità' aggiornato feb-2024

LIGURIA. EPARINE A BASSO PESO MOLECOLARE - Andamento mensile del costo medio per DDD per la categoria terapeutica (ATC IV)  
(Fonte: NSIS-Tracciabilità del farmaco)

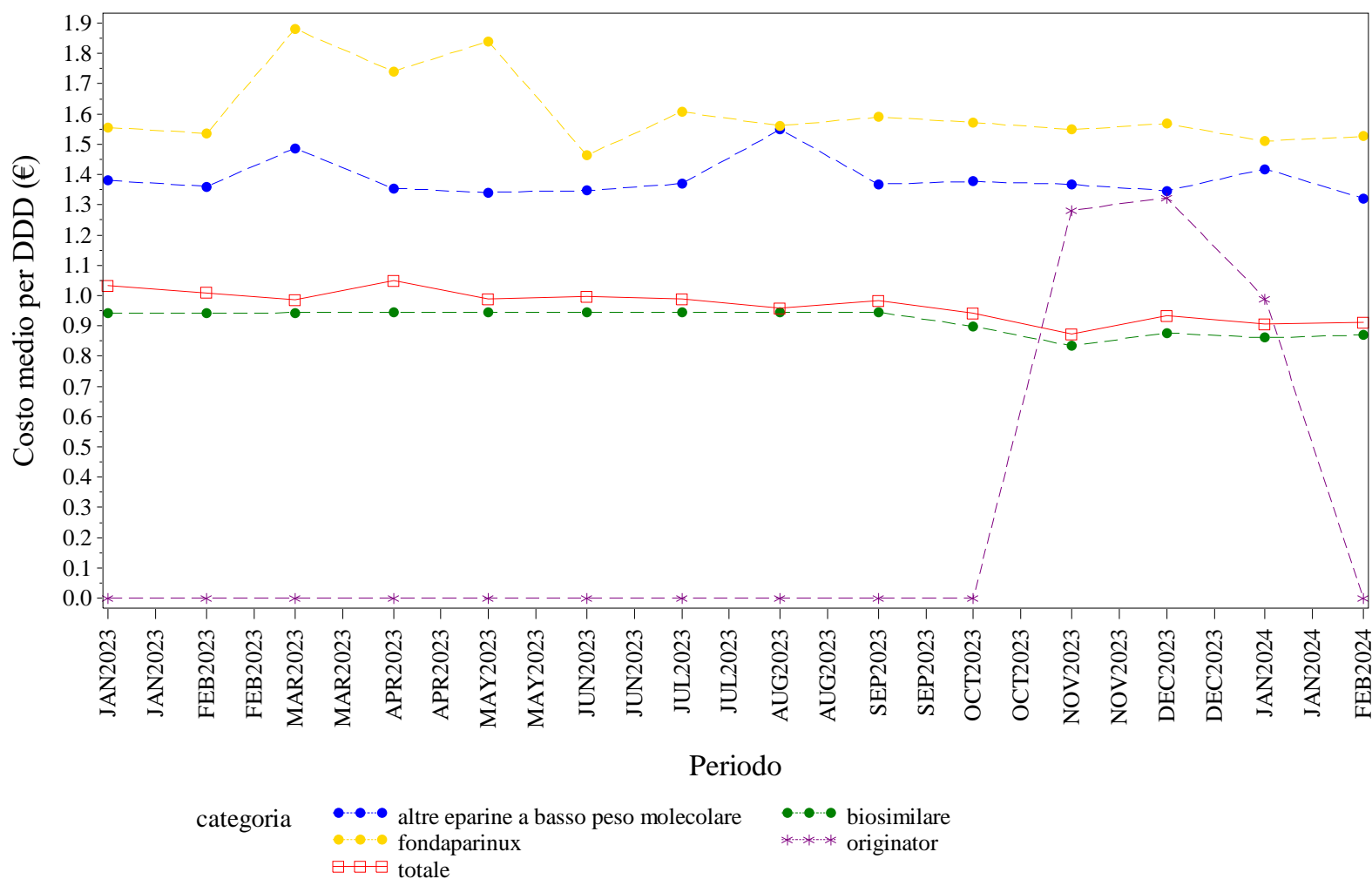

Elaborazione AIFA – Ufficio Monitoraggio della spesa farmaceutica  
Dato NSIS/Tracciabilità' aggiornato feb-2024

LIGURIA. EPARINE A BASSO PESO MOLECOLARE - Andamento mensile del costo medio per unità posologica per la categoria terapeutica (ATC IV)  
(Fonte: NSIS-Tracciabilità del farmaco)

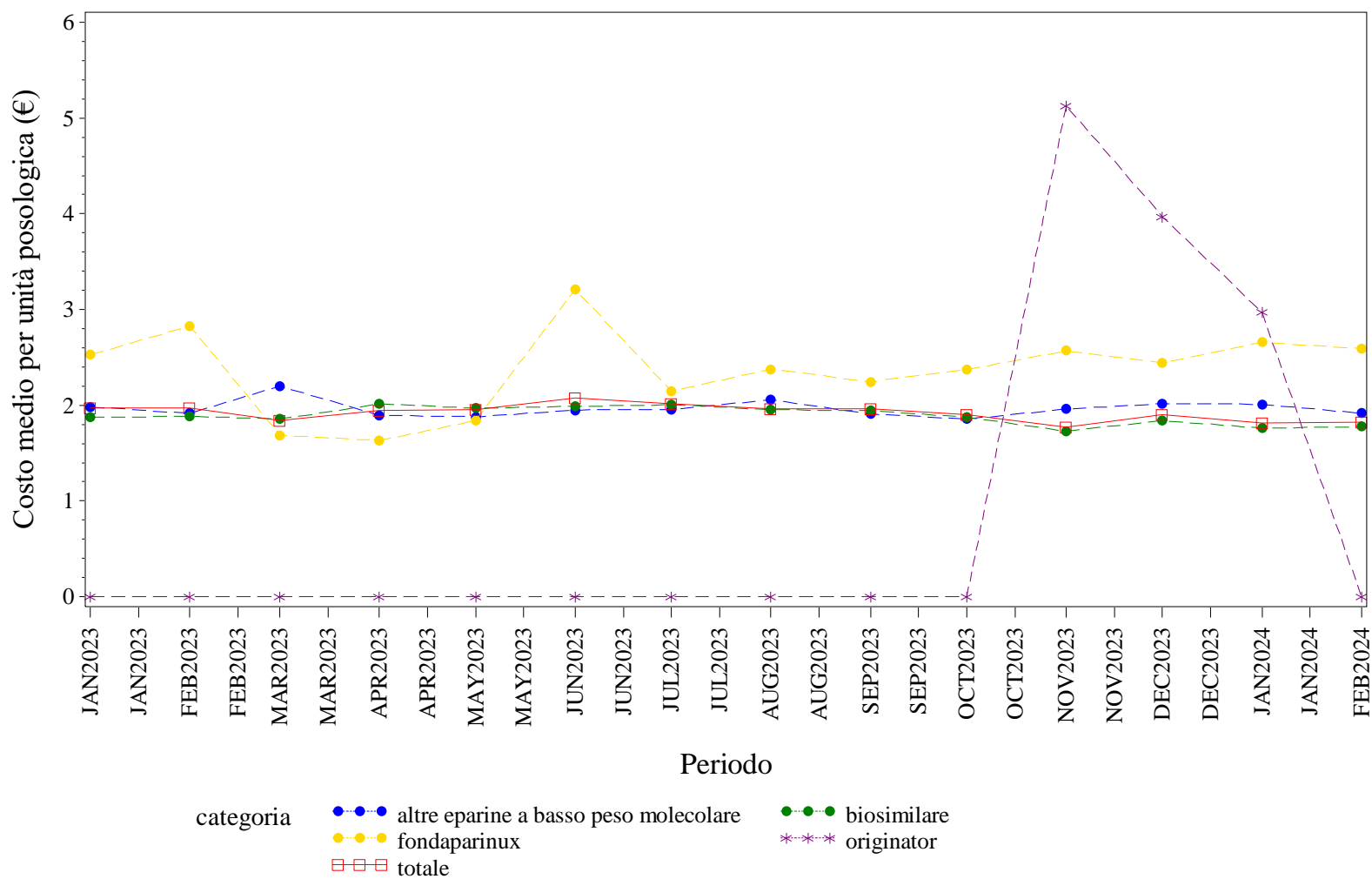

Elaborazione AIFA – Ufficio Monitoraggio della spesa farmaceutica  
Dato NSIS/Tracciabilità' aggiornato feb-2024



LIGURIA. EPOETINE - Andamento mensile del prezzo medio per confezione per la categoria terapeutica (ATC IV)  
(Fonte: NSIS-Tracciabilità del farmaco)

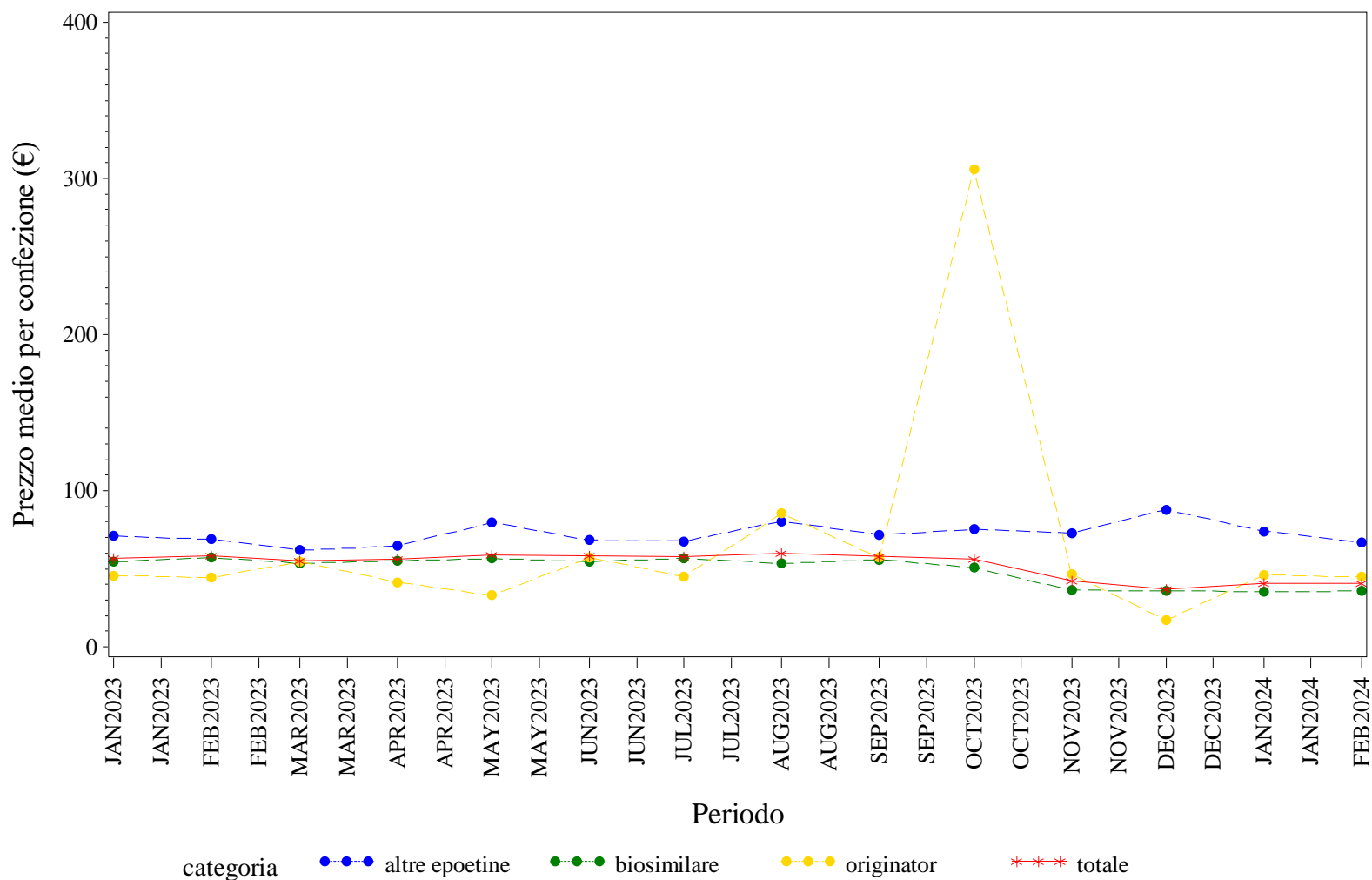

Elaborazione AIFA – Ufficio Monitoraggio della spesa farmaceutica  
Dato NSIS/Tracciabilità' aggiornato feb-2024

## LIGURIA. EPOETINE - Andamento mensile del costo medio per DDD per la categoria terapeutica (ATC IV)

(Fonte: NSIS-Tracciabilità del farmaco)

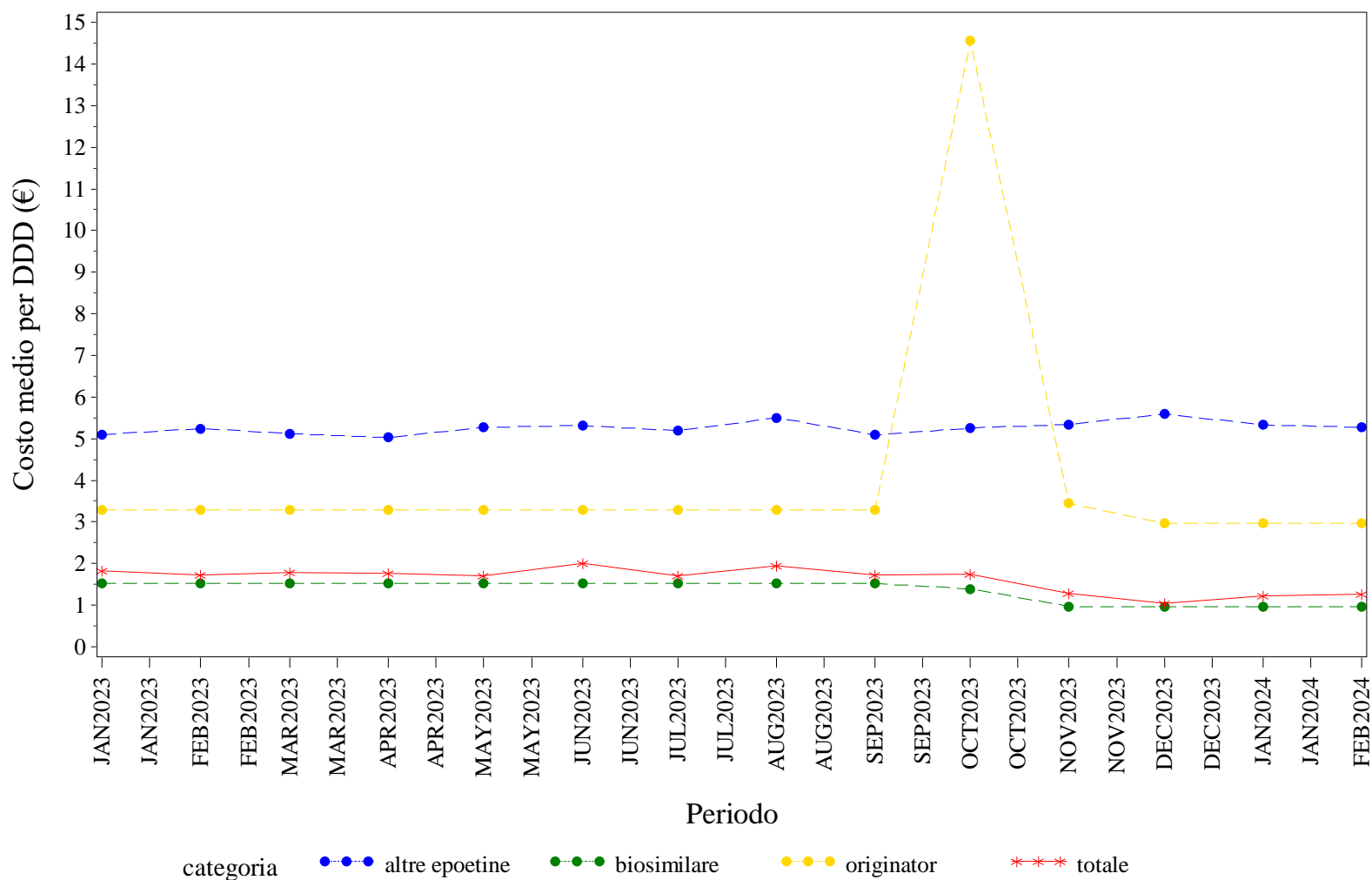

Elaborazione AIFA – Ufficio Monitoraggio della spesa farmaceutica  
 Dato NSIS/Tracciabilità' aggiornato feb-2024

## LIGURIA. EPOETINE - Andamento mensile del costo medio per unità posologica per la categoria terapeutica (ATC IV)

(Fonte: NSIS-Tracciabilità del farmaco)

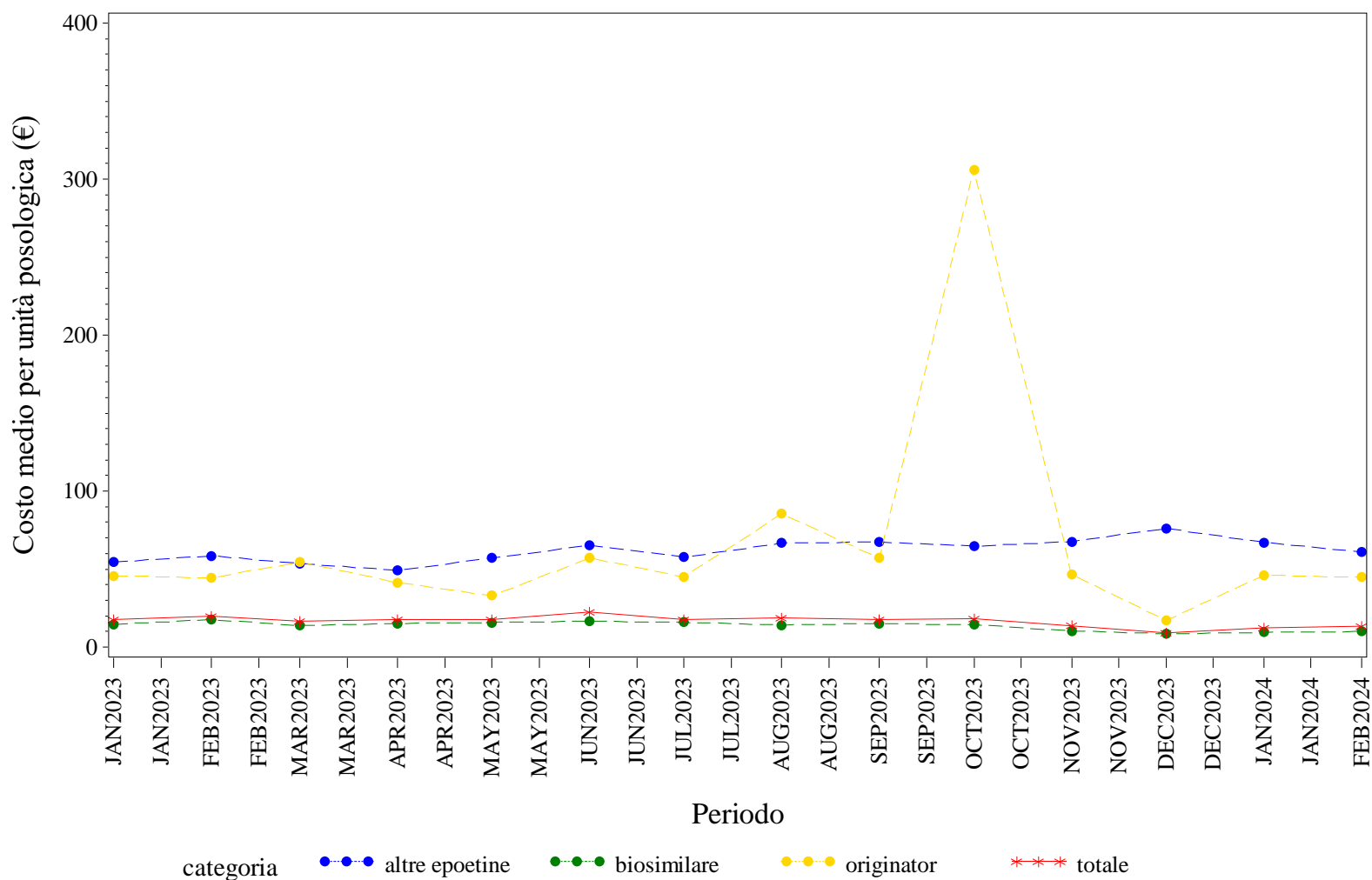

Elaborazione AIFA – Ufficio Monitoraggio della spesa farmaceutica  
 Dato NSIS/Tracciabilità' aggiornato feb-2024

LIGURIA. FATTORI DELLA CRESCITA - Andamento mensile del prezzo medio per confezione per la categoria terapeutica (ATC IV)  
(Fonte: NSIS-Tracciabilità del farmaco)

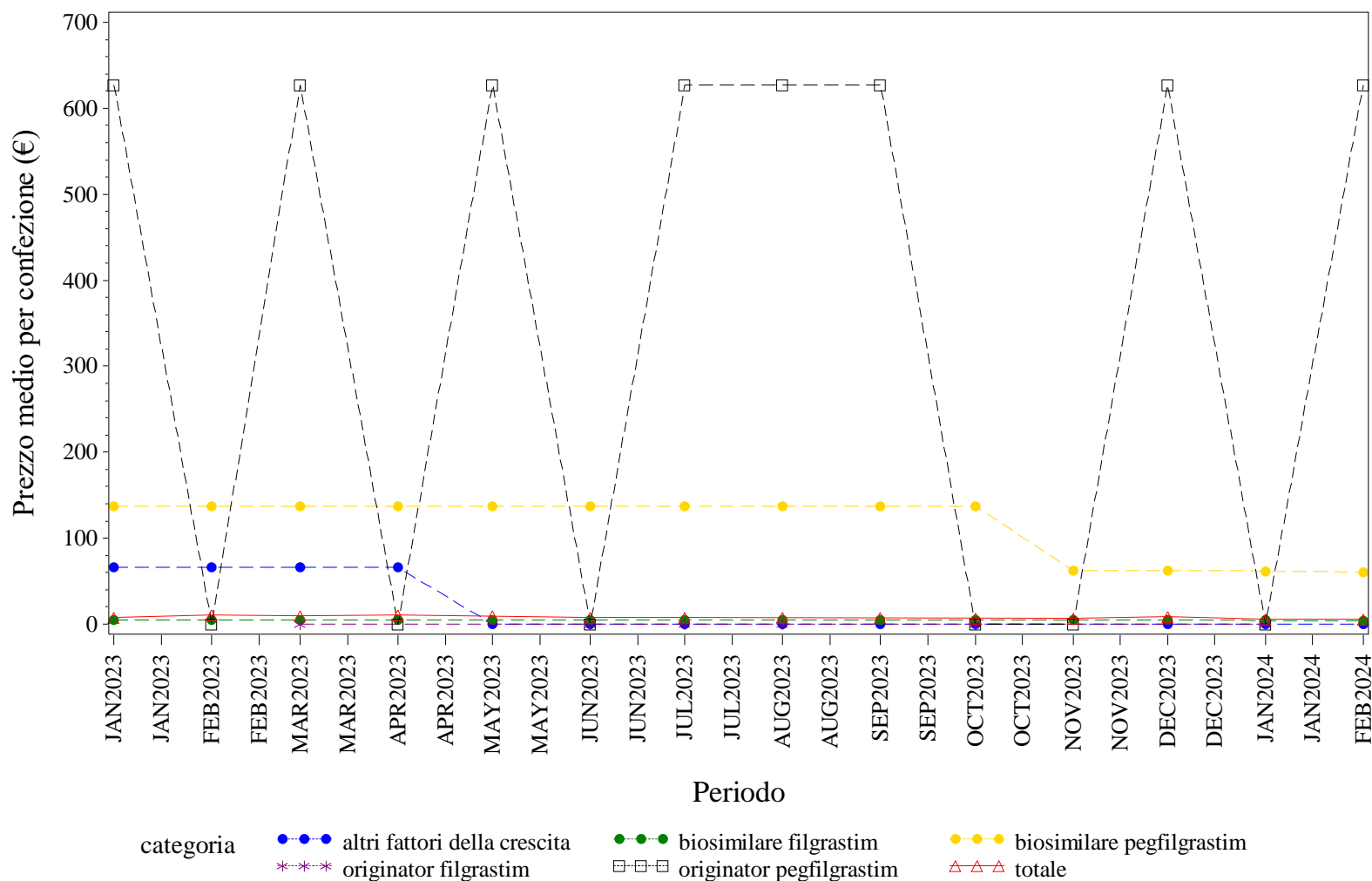

Elaborazione AIFA – Ufficio Monitoraggio della spesa farmaceutica  
Dato NSIS/Tracciabilità' aggiornato feb-2024

## LIGURIA. FATTORI DELLA CRESCITA - Andamento mensile del costo medio per DDD per la categoria terapeutica (ATC IV)

(Fonte: NSIS-Tracciabilità del farmaco)

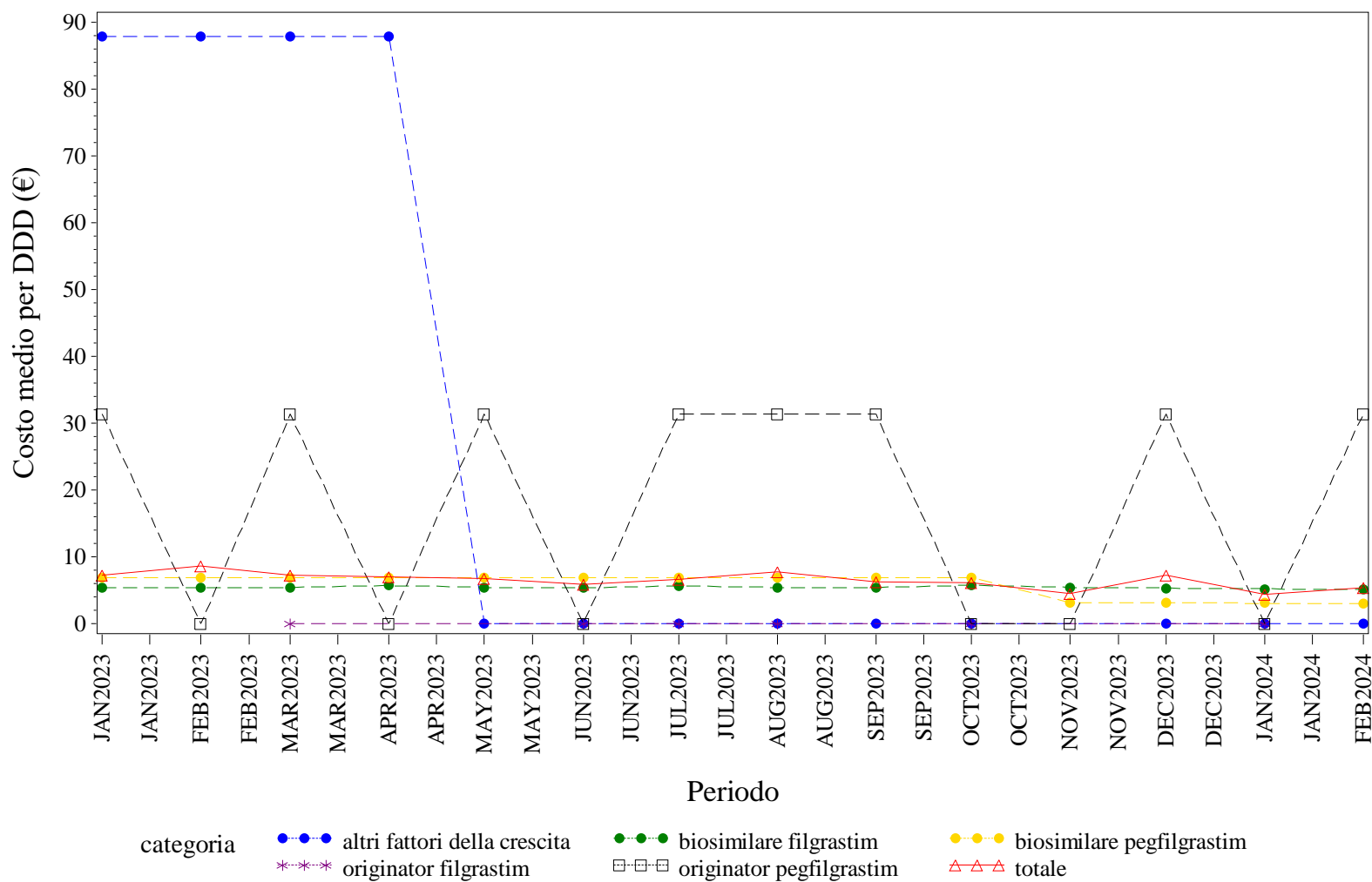

Elaborazione AIFA – Ufficio Monitoraggio della spesa farmaceutica  
 Dato NSIS/Tracciabilità' aggiornato feb-2024

LIGURIA. FATTORI DELLA CRESCITA - Andamento mensile del costo medio per unità posologica per la categoria terapeutica (ATC IV)  
(Fonte: NSIS-Tracciabilità del farmaco)

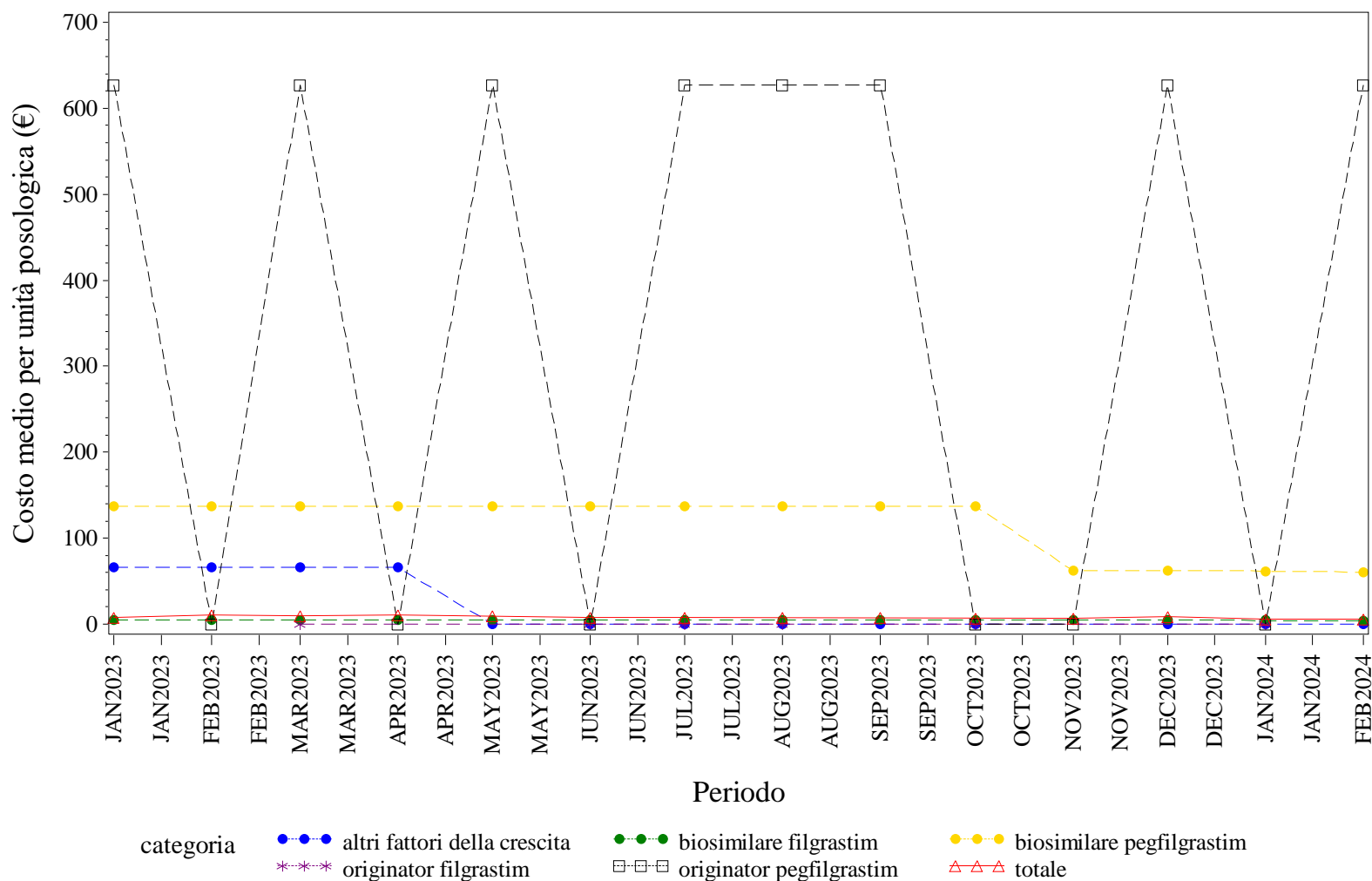

Elaborazione AIFA – Ufficio Monitoraggio della spesa farmaceutica  
Dato NSIS/Tracciabilità' aggiornato feb-2024

LIGURIA. FOLLITROPINE - Andamento mensile del prezzo medio per confezione per la categoria terapeutica (ATC IV)  
(Fonte: NSIS-Tracciabilità del farmaco)

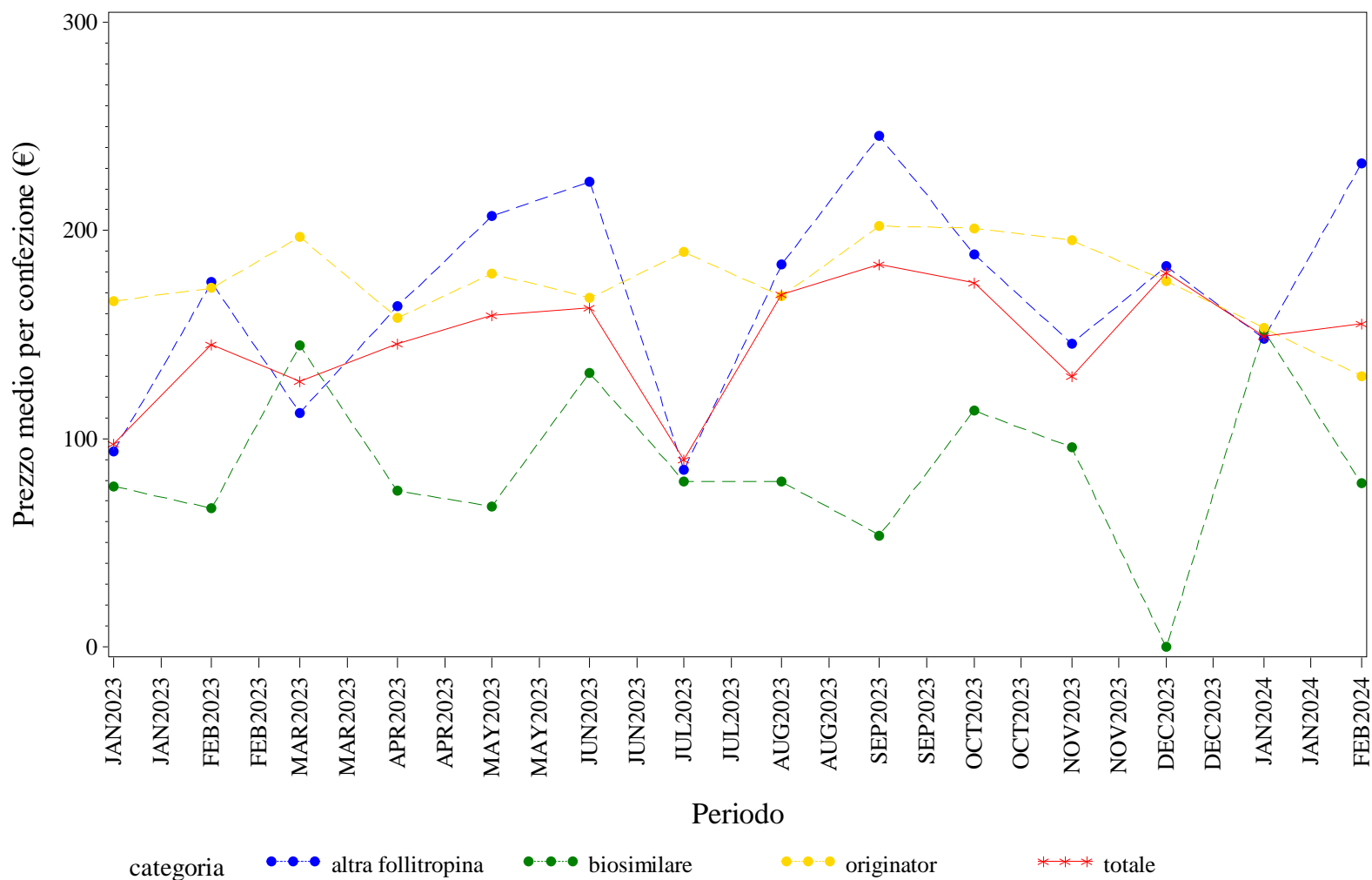

Elaborazione AIFA – Ufficio Monitoraggio della spesa farmaceutica  
Dato NSIS/Tracciabilità' aggiornato feb-2024

## LIGURIA. FOLLITROPINE - Andamento mensile del costo medio per DDD per la categoria terapeutica (ATC IV)

(Fonte: NSIS-Tracciabilità del farmaco)

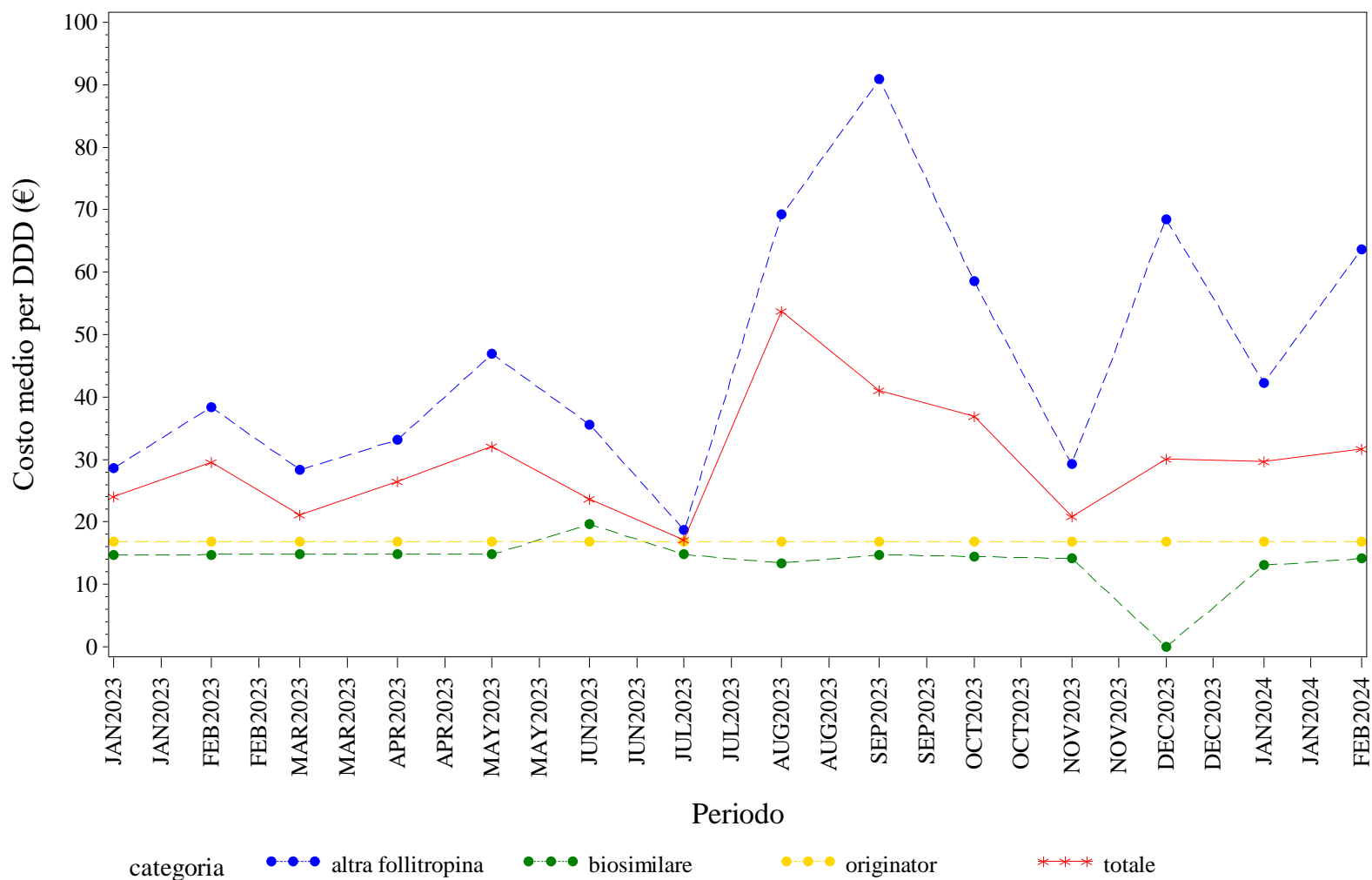

Elaborazione AIFA – Ufficio Monitoraggio della spesa farmaceutica  
 Dato NSIS/Tracciabilità' aggiornato feb-2024



## LIGURIA. FOLLITROPINE - Andamento mensile del costo medio per unità posologica per la categoria terapeutica (ATC IV)

(Fonte: NSIS-Tracciabilità del farmaco)

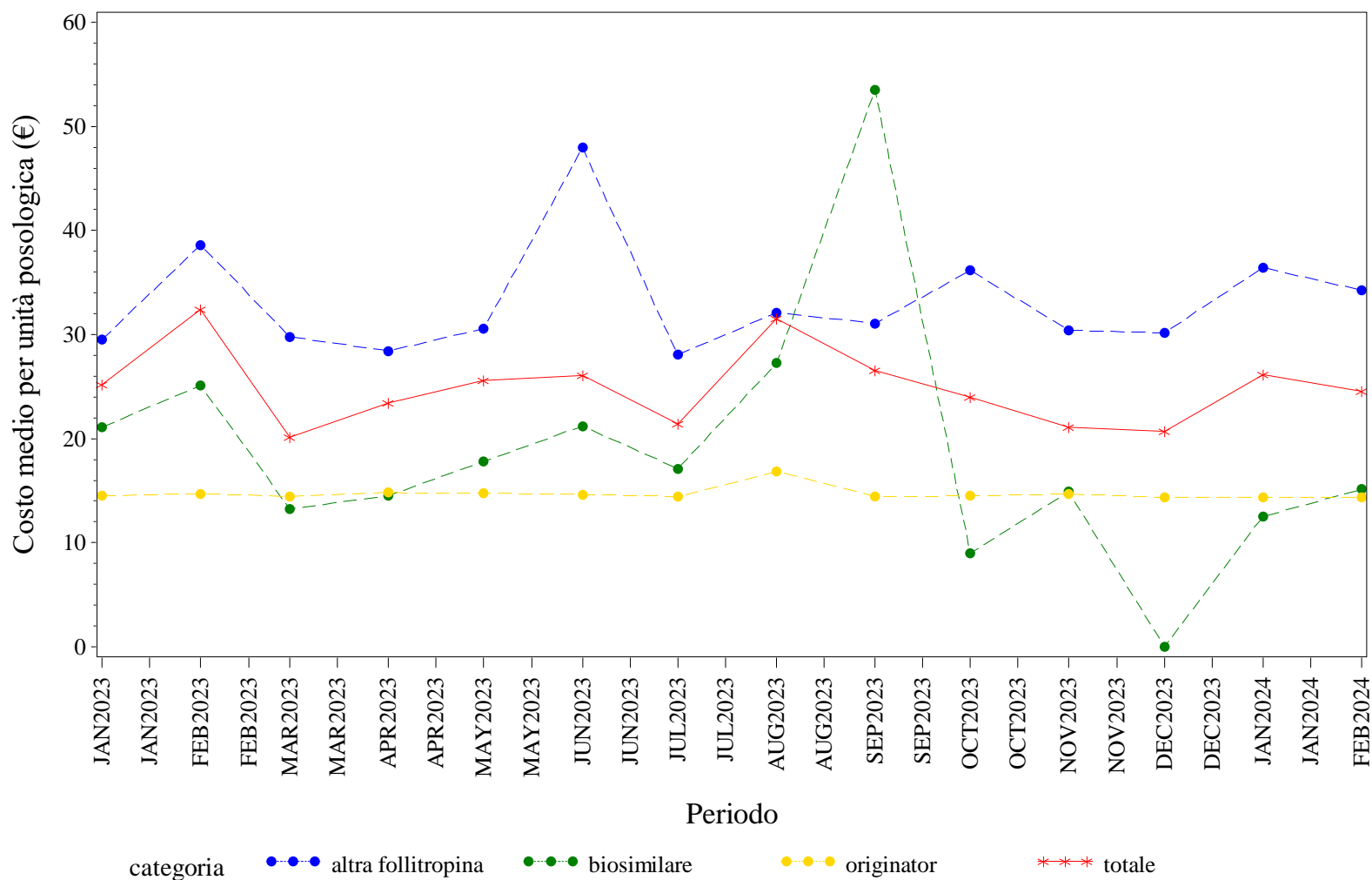

Elaborazione AIFA – Ufficio Monitoraggio della spesa farmaceutica  
 Dato NSIS/Tracciabilità' aggiornato feb-2024

LIGURIA. INSULINE COMBinate (LONG/INTERMEDIATE CON FAST) - Andamento mensile del prezzo medio per confezione per la categoria terapeutica (ATC IV)  
(Fonte: NSIS-Tracciabilità del farmaco)

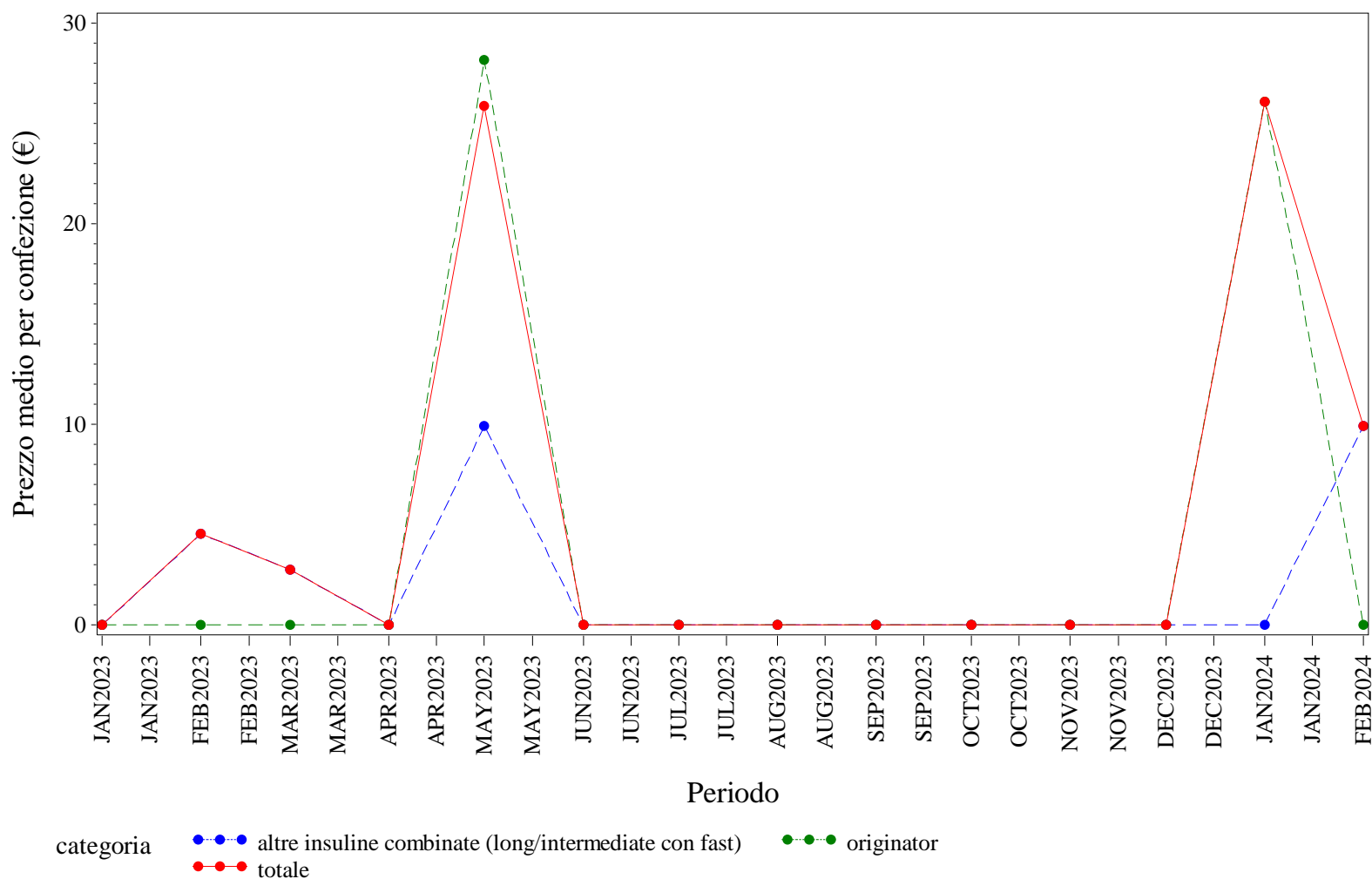

Elaborazione AIFA – Ufficio Monitoraggio della spesa farmaceutica  
Dato NSIS/Tracciabilità' aggiornato feb-2024

LIGURIA. INSULINE COMBinate (LONG/INTERMEDIATE CON FAST) - Andamento mensile del costo medio per DDD per la categoria terapeutica (ATC IV)  
(Fonte: NSIS-Tracciabilità del farmaco)

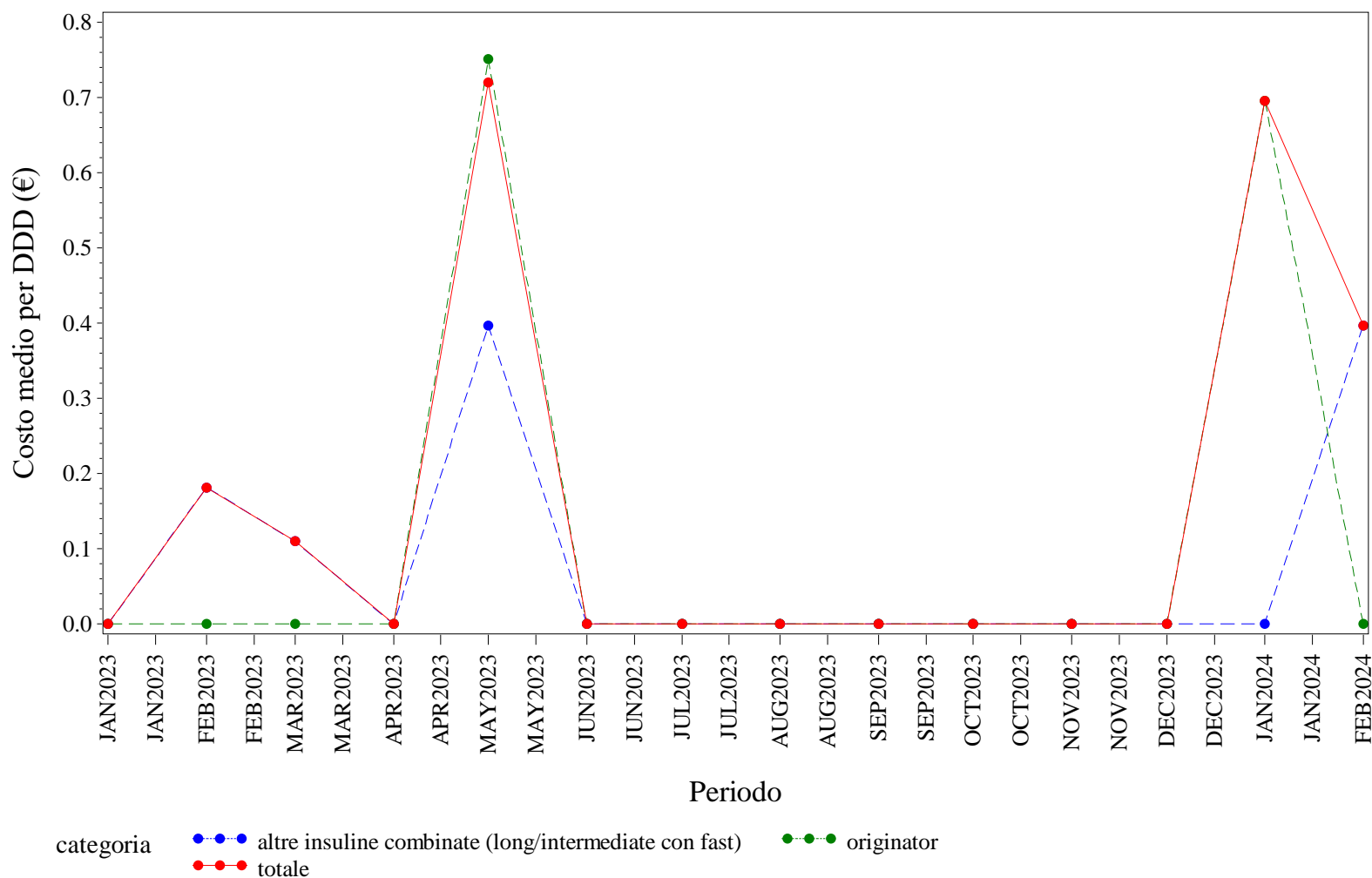

Elaborazione AIFA – Ufficio Monitoraggio della spesa farmaceutica  
Dato NSIS/Tracciabilità' aggiornato feb-2024

LIGURIA. INSULINE COMBinate (LONG/INTERMEDIATE CON FAST) - Andamento mensile del costo medio per unità posologica per la categoria terapeutica (ATC IV)  
 (Fonte: NSIS-Tracciabilità del farmaco)

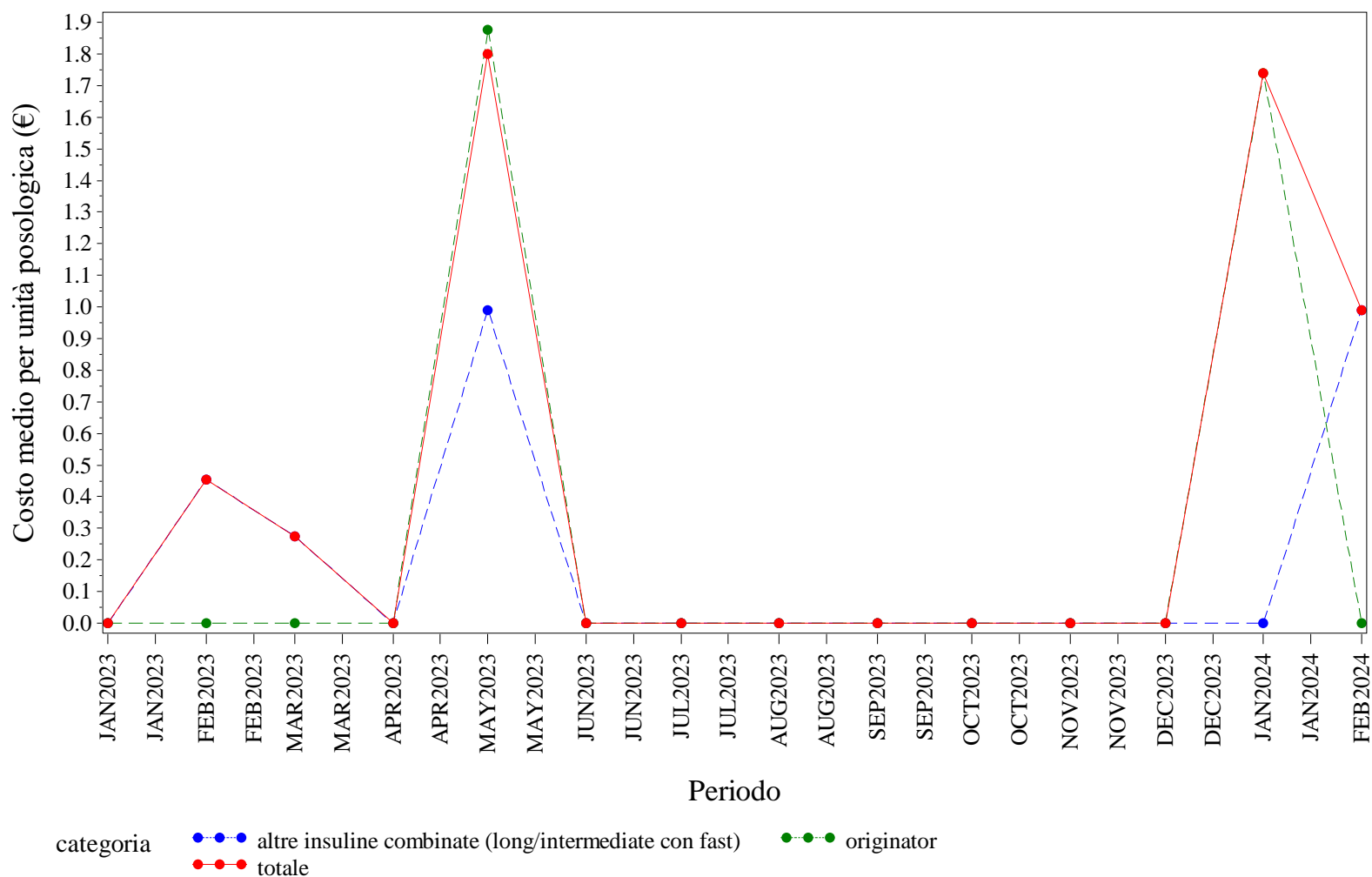

Elaborazione AIFA – Ufficio Monitoraggio della spesa farmaceutica  
 Dato NSIS/Tracciabilità' aggiornato feb-2024

LIGURIA. INSULINE FAST ACTING - Andamento mensile del prezzo medio per confezione per la categoria terapeutica (ATC IV)  
(Fonte: NSIS-Tracciabilità del farmaco)

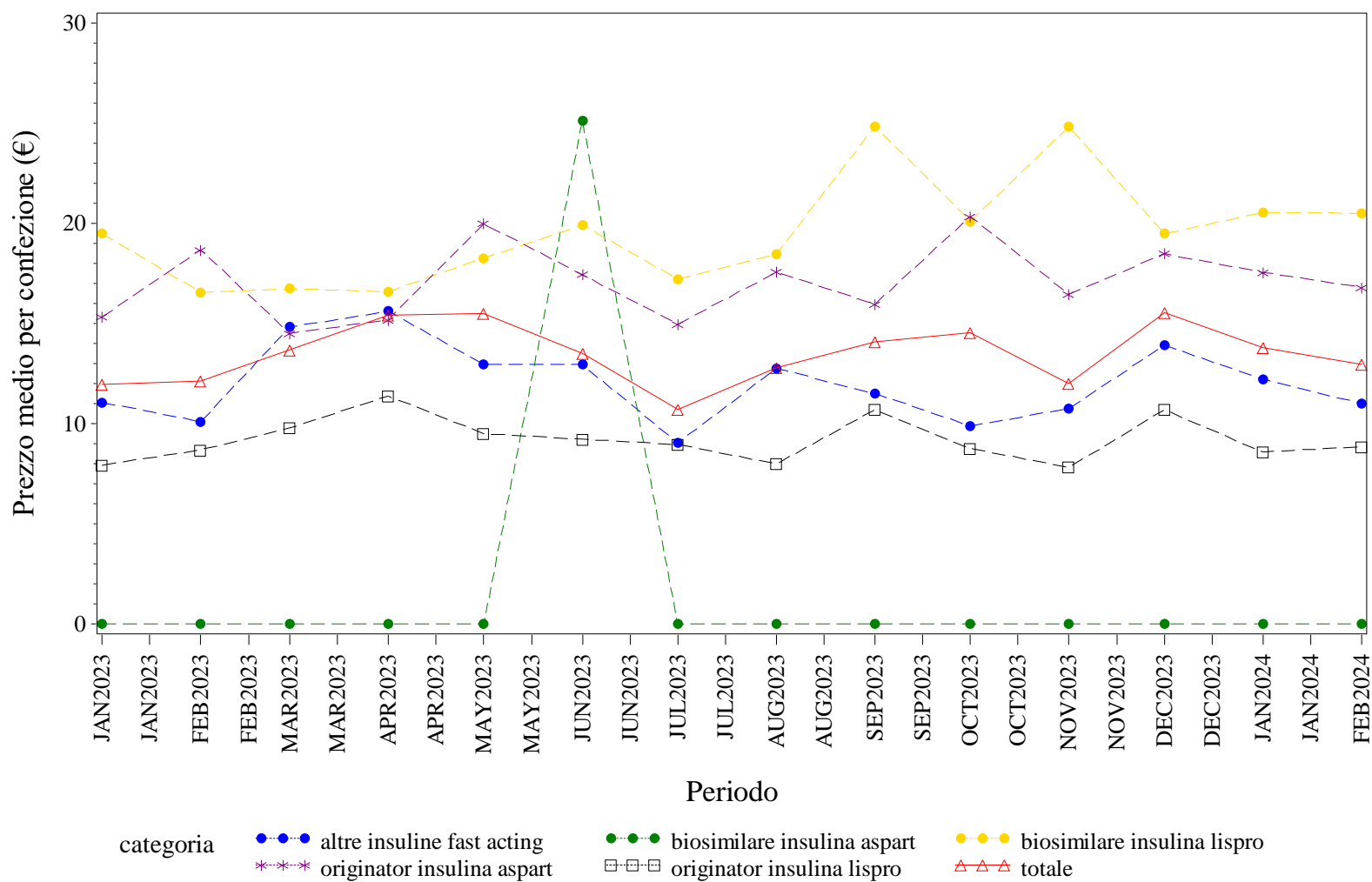

Elaborazione AIFA – Ufficio Monitoraggio della spesa farmaceutica  
Dato NSIS/Tracciabilità' aggiornato feb-2024

## LIGURIA. INSULINE FAST ACTING - Andamento mensile del costo medio per DDD per la categoria terapeutica (ATC IV)

(Fonte: NSIS-Tracciabilità del farmaco)

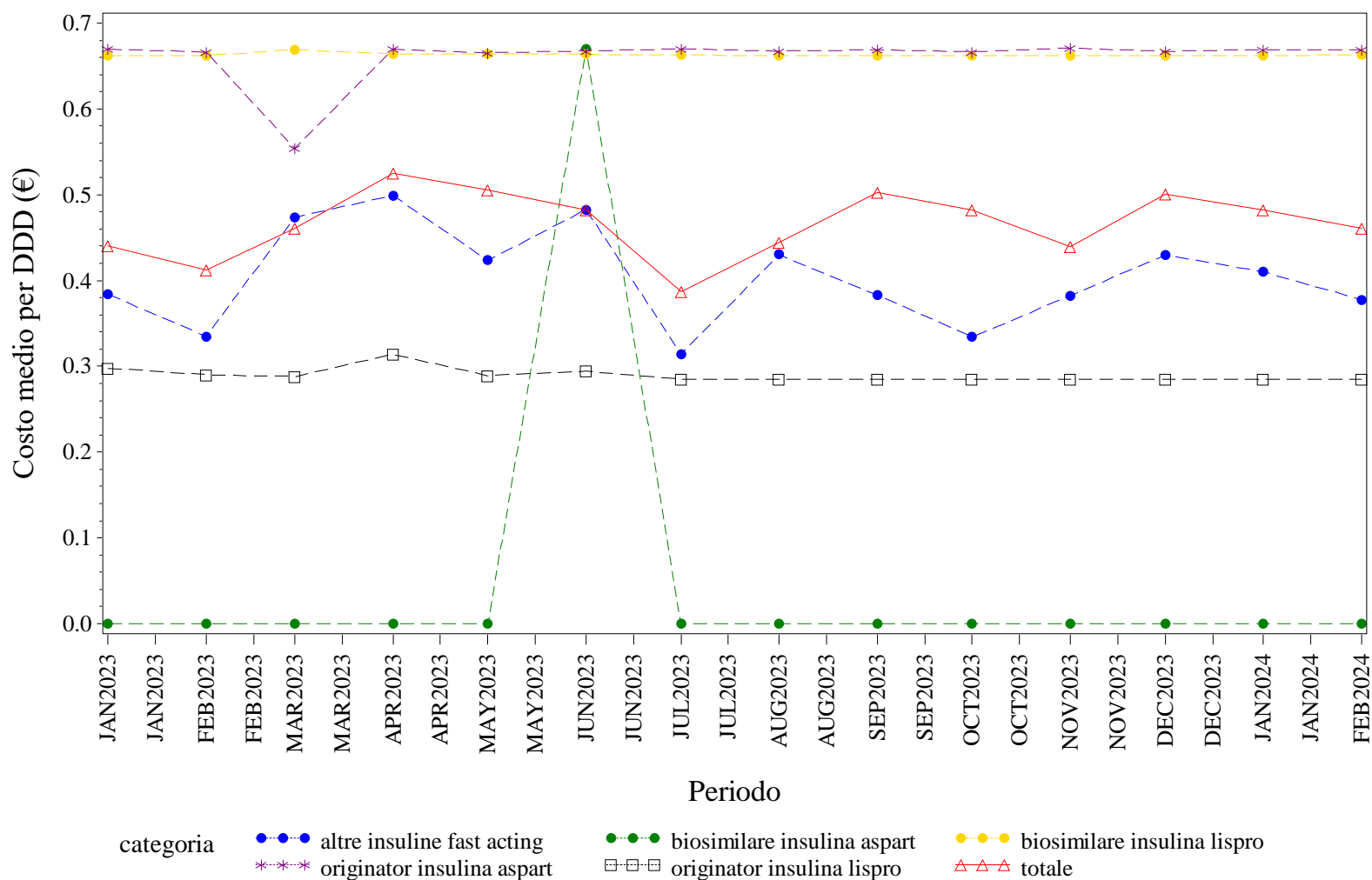

Elaborazione AIFA – Ufficio Monitoraggio della spesa farmaceutica  
 Dato NSIS/Tracciabilità' aggiornato feb-2024

LIGURIA. INSULINE FAST ACTING - Andamento mensile del costo medio per unità posologica per la categoria terapeutica (ATC IV)  
(Fonte: NSIS-Tracciabilità del farmaco)

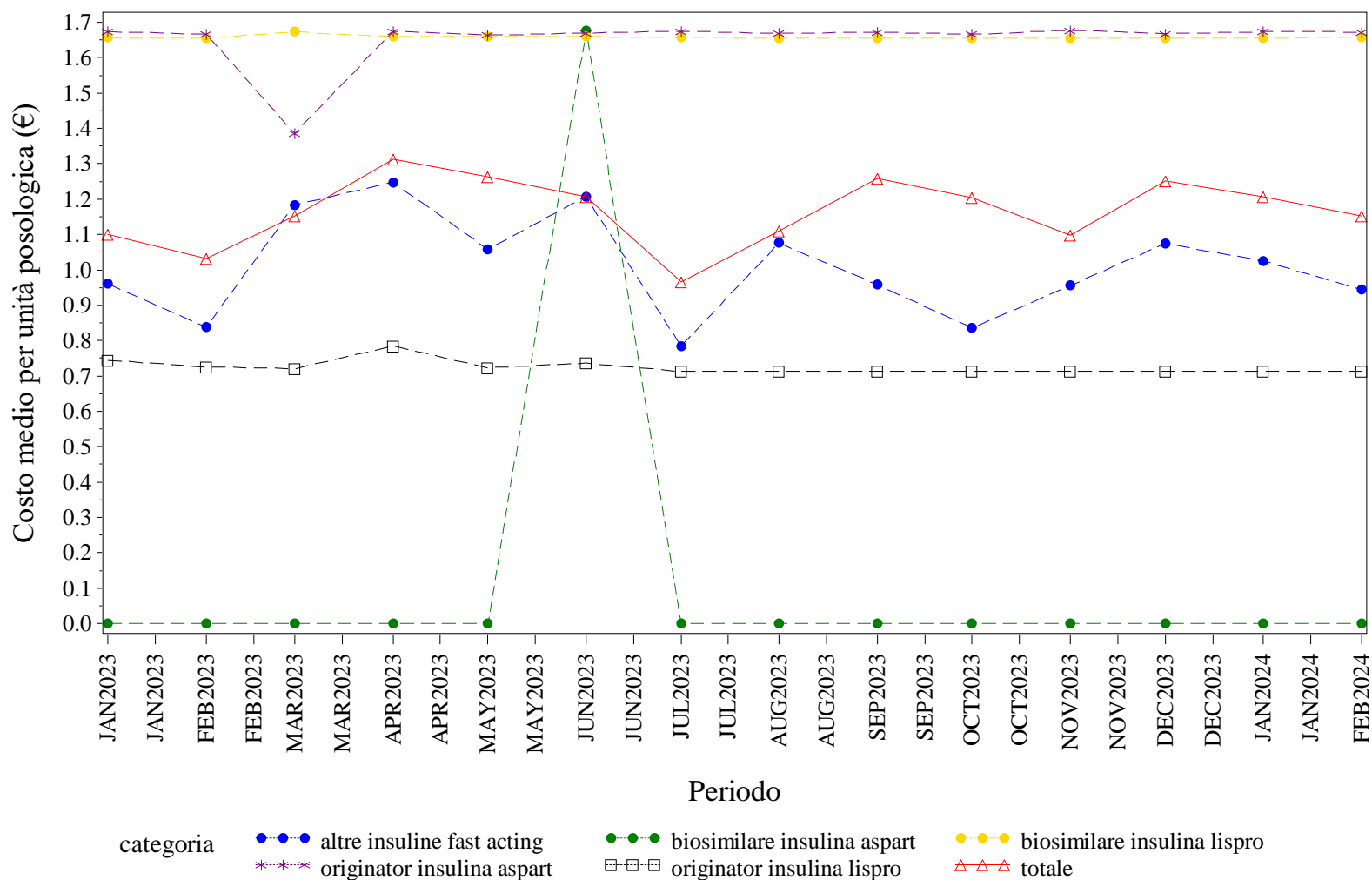

Elaborazione AIFA – Ufficio Monitoraggio della spesa farmaceutica  
Dato NSIS/Tracciabilità' aggiornato feb-2024

LIGURIA. INSULINE INTERMEDIATE ACTING - Andamento mensile del prezzo medio per confezione per la categoria terapeutica (ATC IV)  
(Fonte: NSIS-Tracciabilità del farmaco)

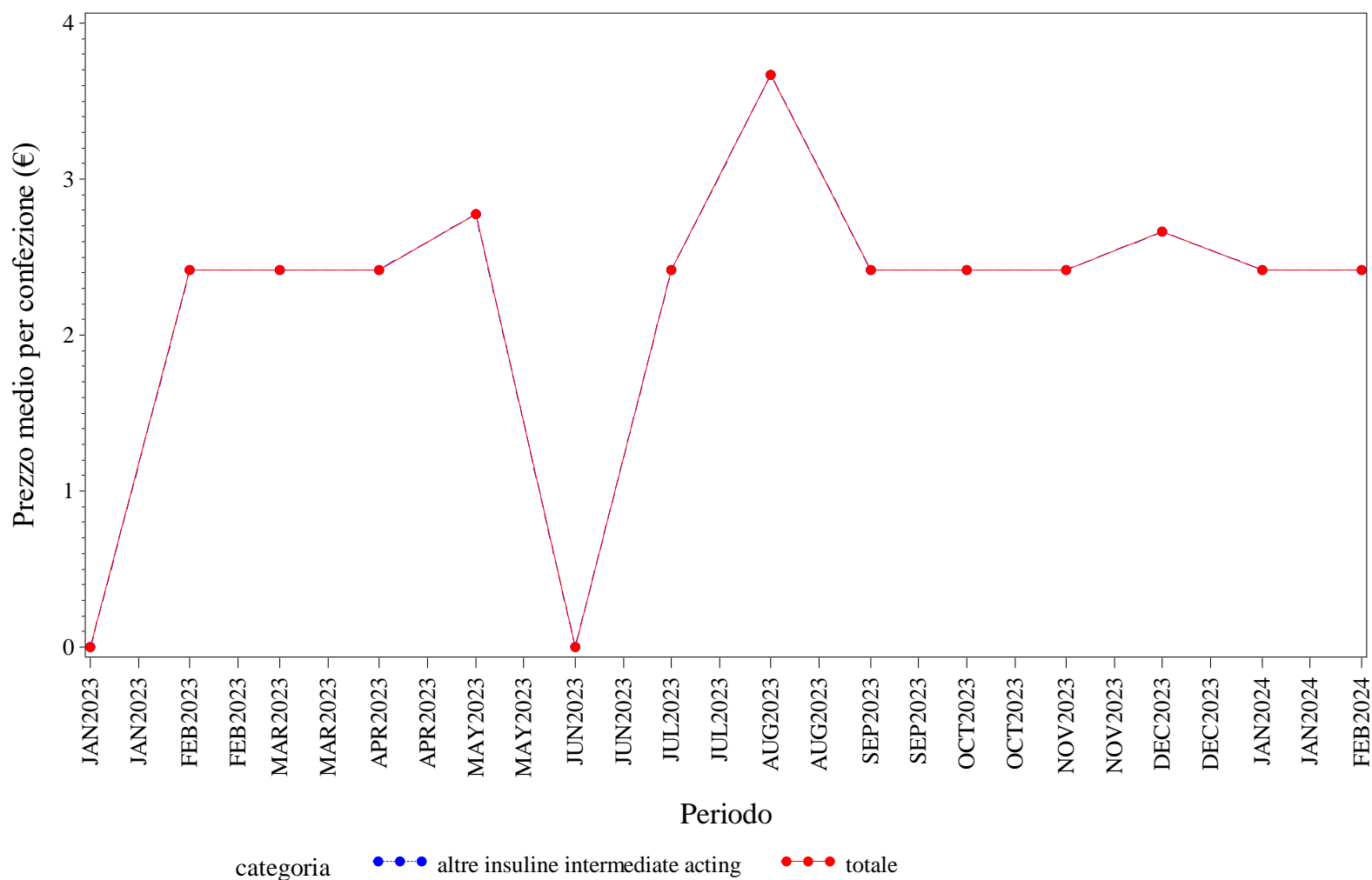

Elaborazione AIFA – Ufficio Monitoraggio della spesa farmaceutica  
Dato NSIS/Tracciabilità' aggiornato feb-2024



## LIGURIA. INSULINE INTERMEDIATE ACTING - Andamento mensile del costo medio per DDD per la categoria terapeutica (ATC IV)

(Fonte: NSIS-Tracciabilità del farmaco)

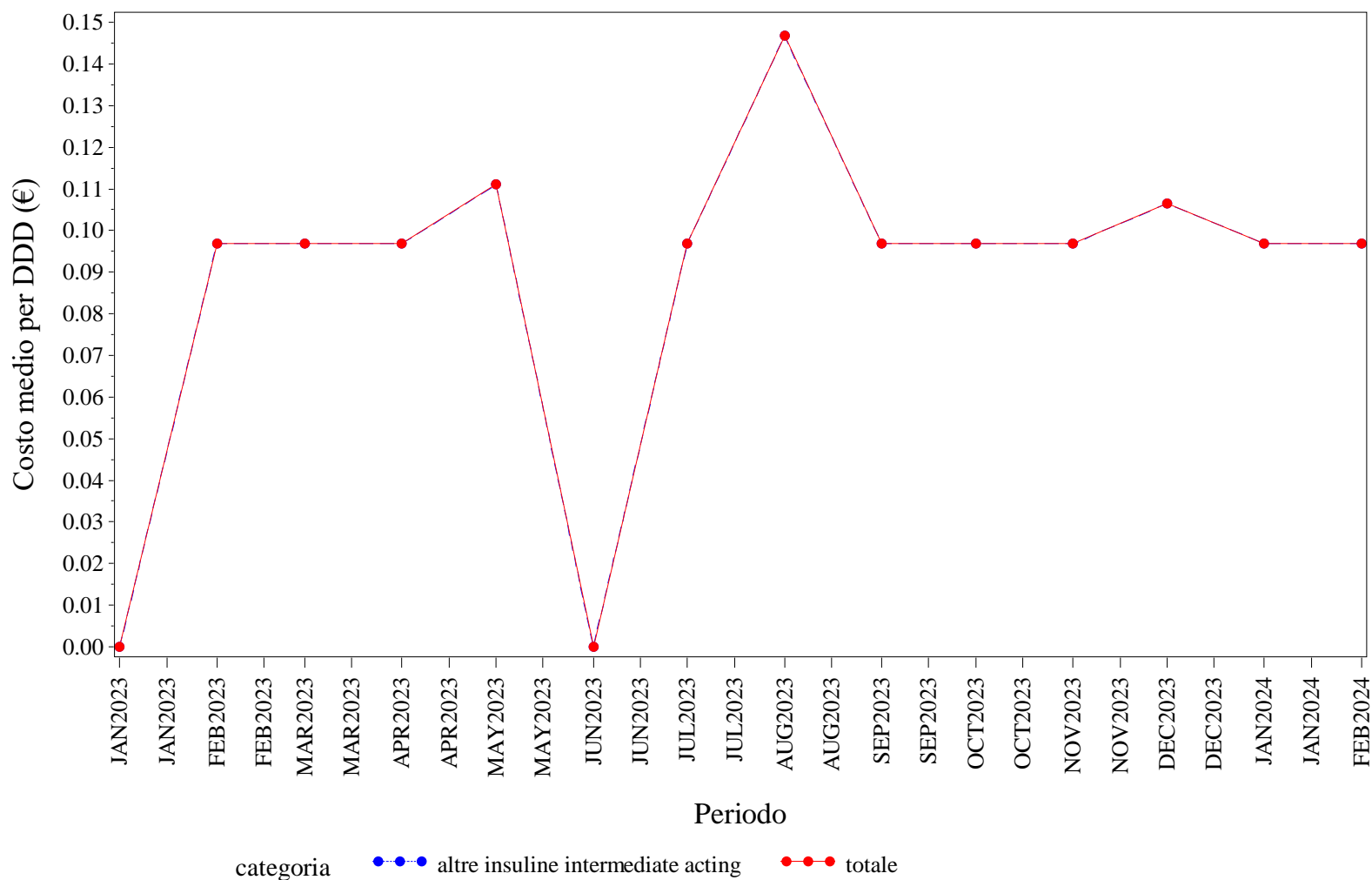

Elaborazione AIFA – Ufficio Monitoraggio della spesa farmaceutica  
 Dato NSIS/Tracciabilità' aggiornato feb-2024

LIGURIA. INSULINE INTERMEDIATE ACTING - Andamento mensile del costo medio per unità posologica per la categoria terapeutica (ATC IV)  
(Fonte: NSIS-Tracciabilità del farmaco)

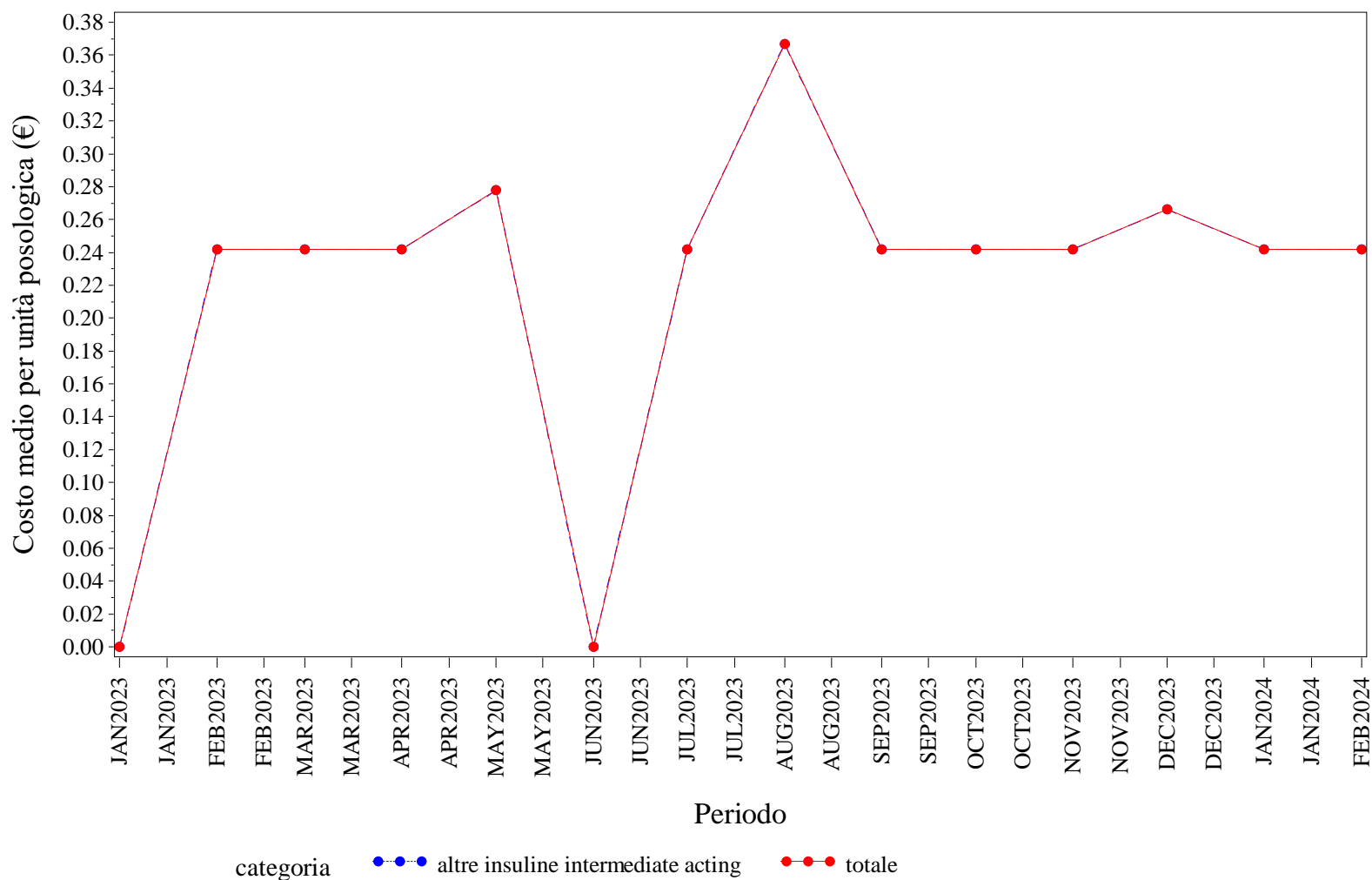

Elaborazione AIFA – Ufficio Monitoraggio della spesa farmaceutica  
Dato NSIS/Tracciabilità' aggiornato feb-2024

LIGURIA. INSULINE LONG ACTING - Andamento mensile del prezzo medio per confezione per la categoria terapeutica (ATC IV)  
(Fonte: NSIS-Tracciabilità del farmaco)

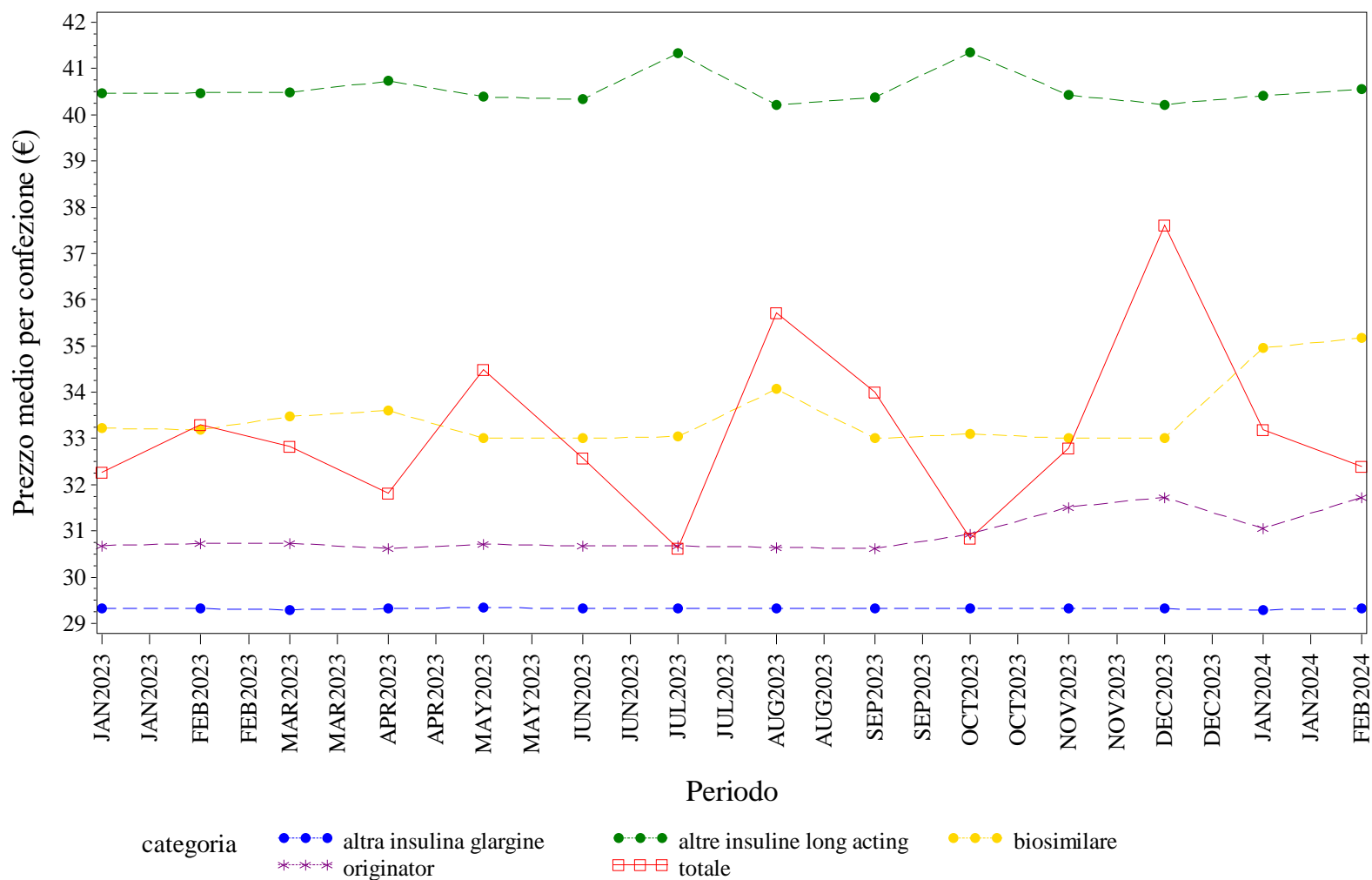

Elaborazione AIFA – Ufficio Monitoraggio della spesa farmaceutica  
Dato NSIS/Tracciabilità' aggiornato feb-2024

LIGURIA. INSULINE LONG ACTING - Andamento mensile del costo medio per DDD per la categoria terapeutica (ATC IV)  
(Fonte: NSIS-Tracciabilità del farmaco)

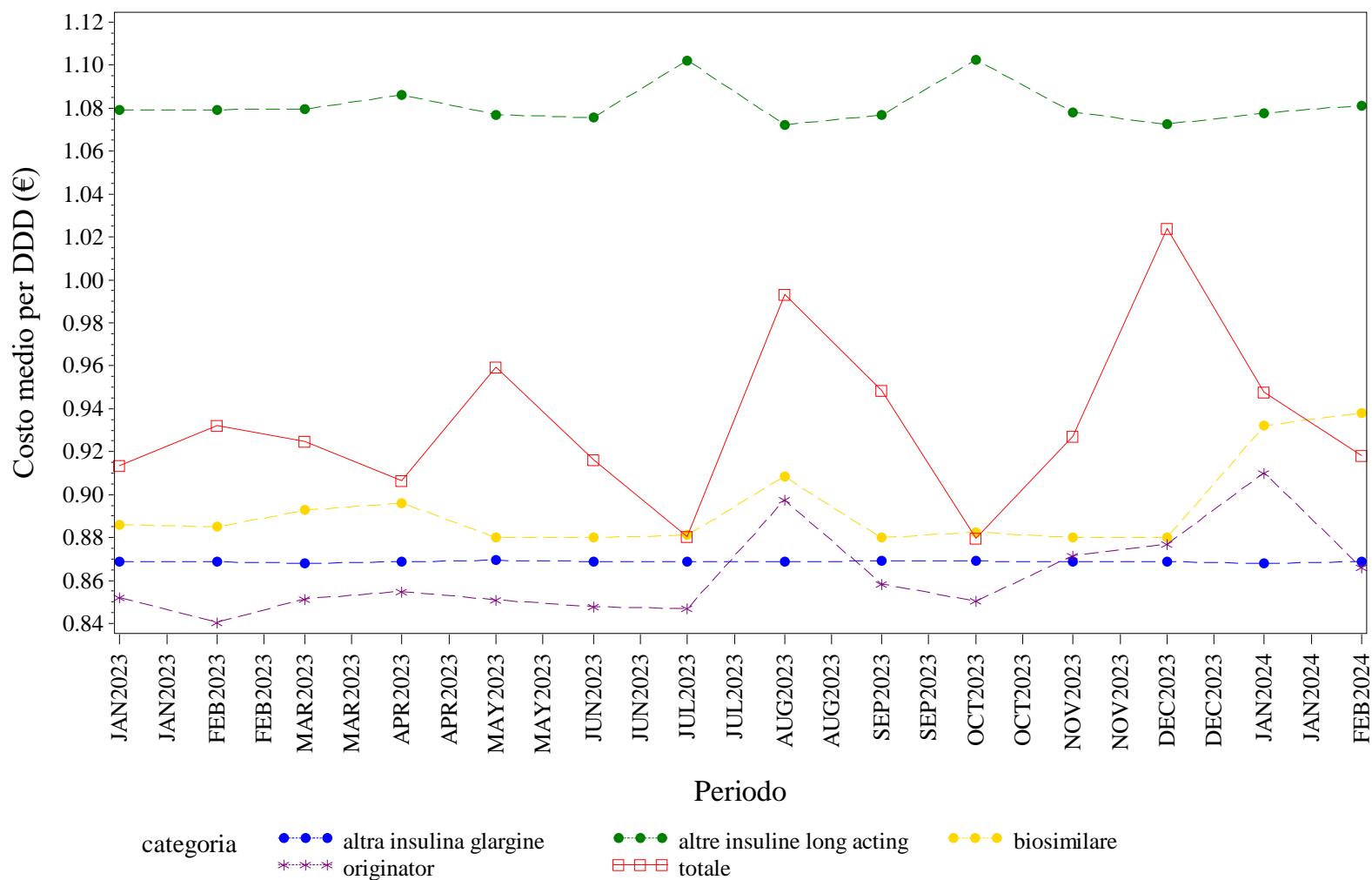

Elaborazione AIFA – Ufficio Monitoraggio della spesa farmaceutica  
Dato NSIS/Tracciabilità' aggiornato feb-2024

LIGURIA. INSULINE LONG ACTING - Andamento mensile del costo medio per unità posologica per la categoria terapeutica (ATC IV)  
 (Fonte: NSIS-Tracciabilità del farmaco)

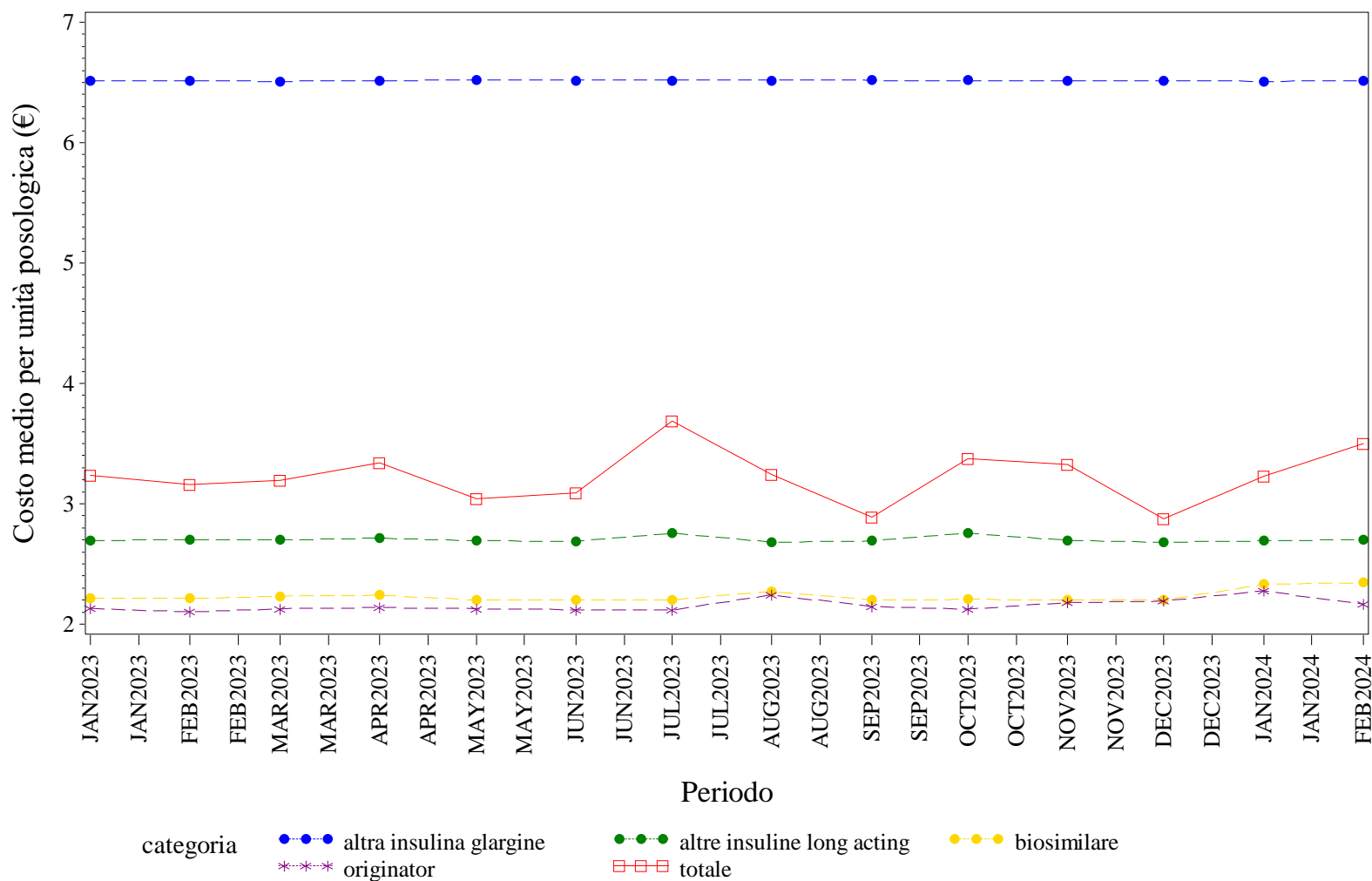

Elaborazione AIFA – Ufficio Monitoraggio della spesa farmaceutica  
 Dato NSIS/Tracciabilità' aggiornato feb-2024

LIGURIA. NATALIZUMAB - Andamento mensile del prezzo medio per confezione per la categoria terapeutica (ATC IV)  
(Fonte: NSIS-Tracciabilità del farmaco)

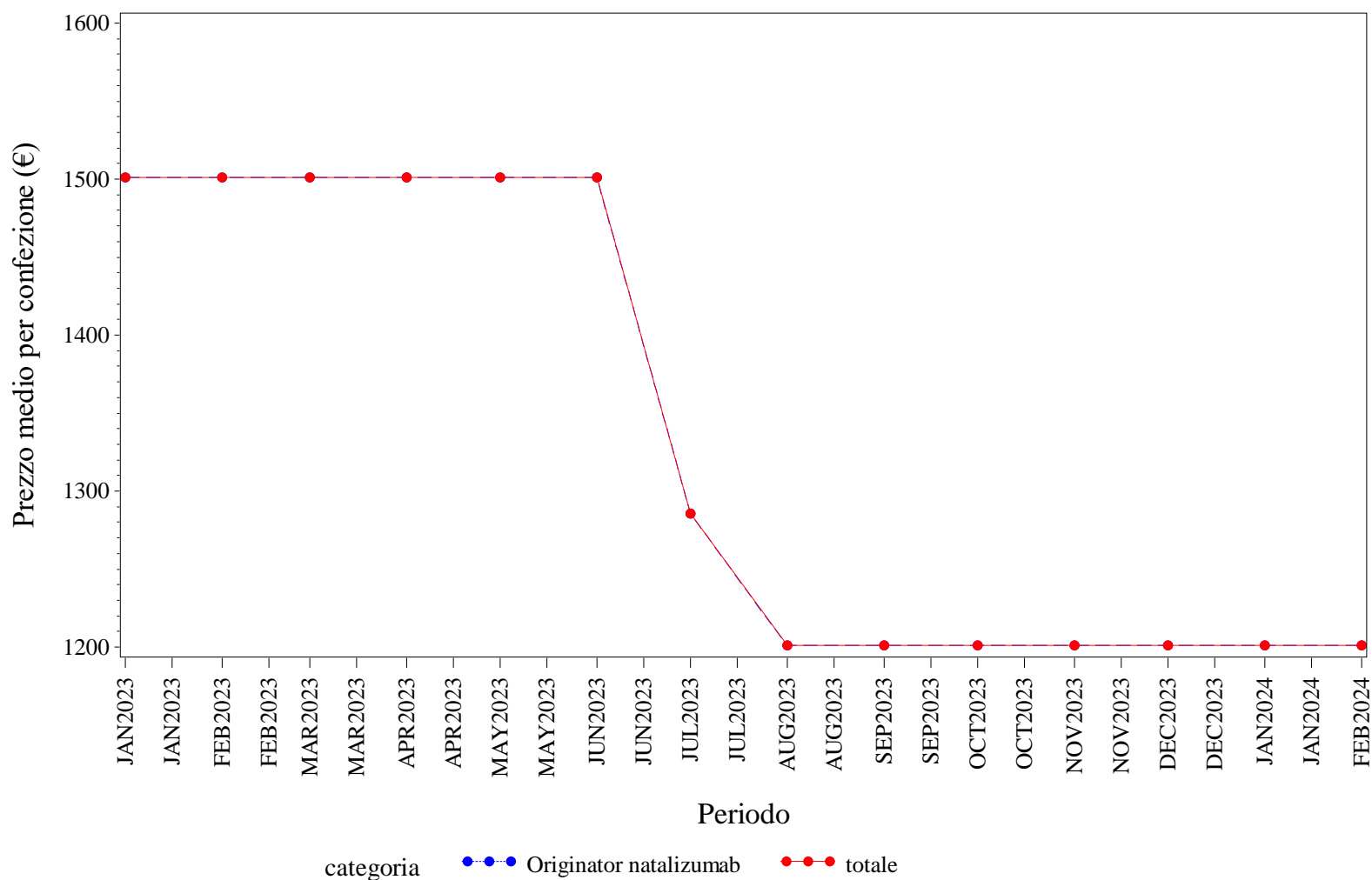

Elaborazione AIFA – Ufficio Monitoraggio della spesa farmaceutica  
Dato NSIS/Tracciabilità' aggiornato feb-2024

## LIGURIA. NATALIZUMAB - Andamento mensile del costo medio per DDD per la categoria terapeutica (ATC IV)

(Fonte: NSIS-Tracciabilità del farmaco)

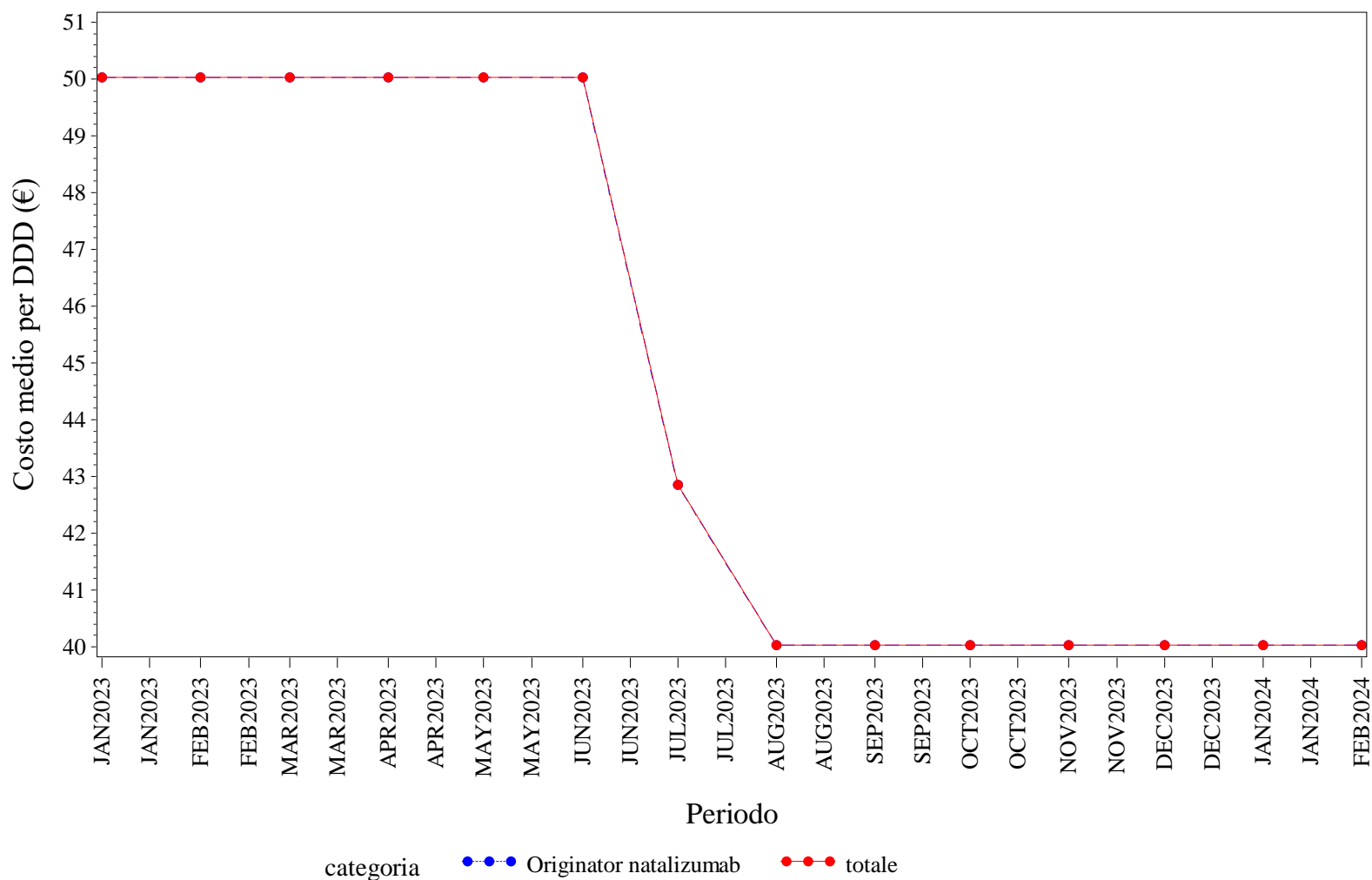

Elaborazione AIFA – Ufficio Monitoraggio della spesa farmaceutica  
Dato NSIS/Tracciabilità' aggiornato feb-2024

## LIGURIA. NATALIZUMAB - Andamento mensile del costo medio per unità posologica per la categoria terapeutica (ATC IV)

(Fonte: NSIS-Tracciabilità del farmaco)

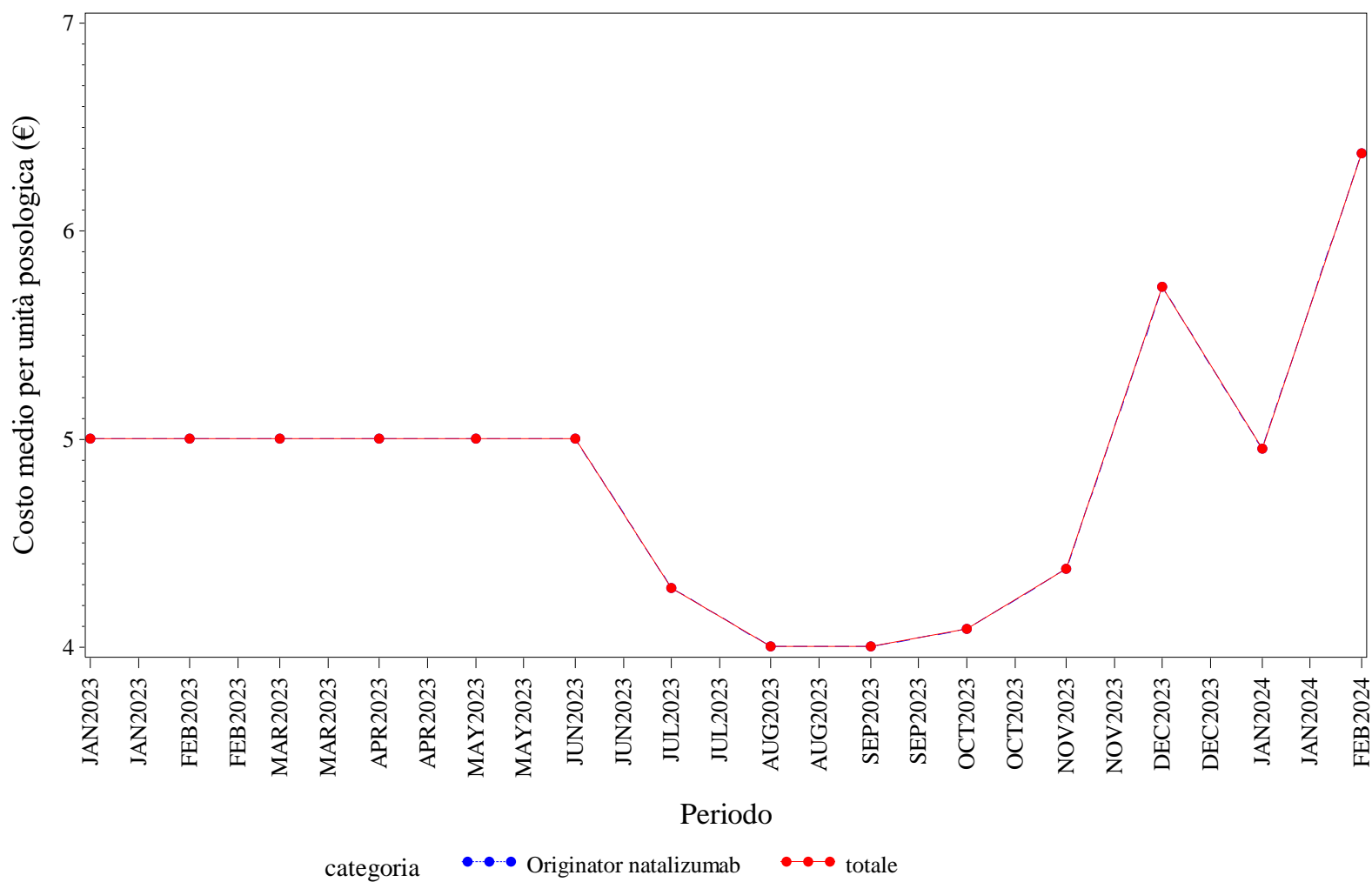

Elaborazione AIFA – Ufficio Monitoraggio della spesa farmaceutica  
Dato NSIS/Tracciabilità' aggiornato feb-2024



LIGURIA. RANIBIZUMAB - Andamento mensile del prezzo medio per confezione per la categoria terapeutica (ATC IV)  
(Fonte: NSIS-Tracciabilità del farmaco)

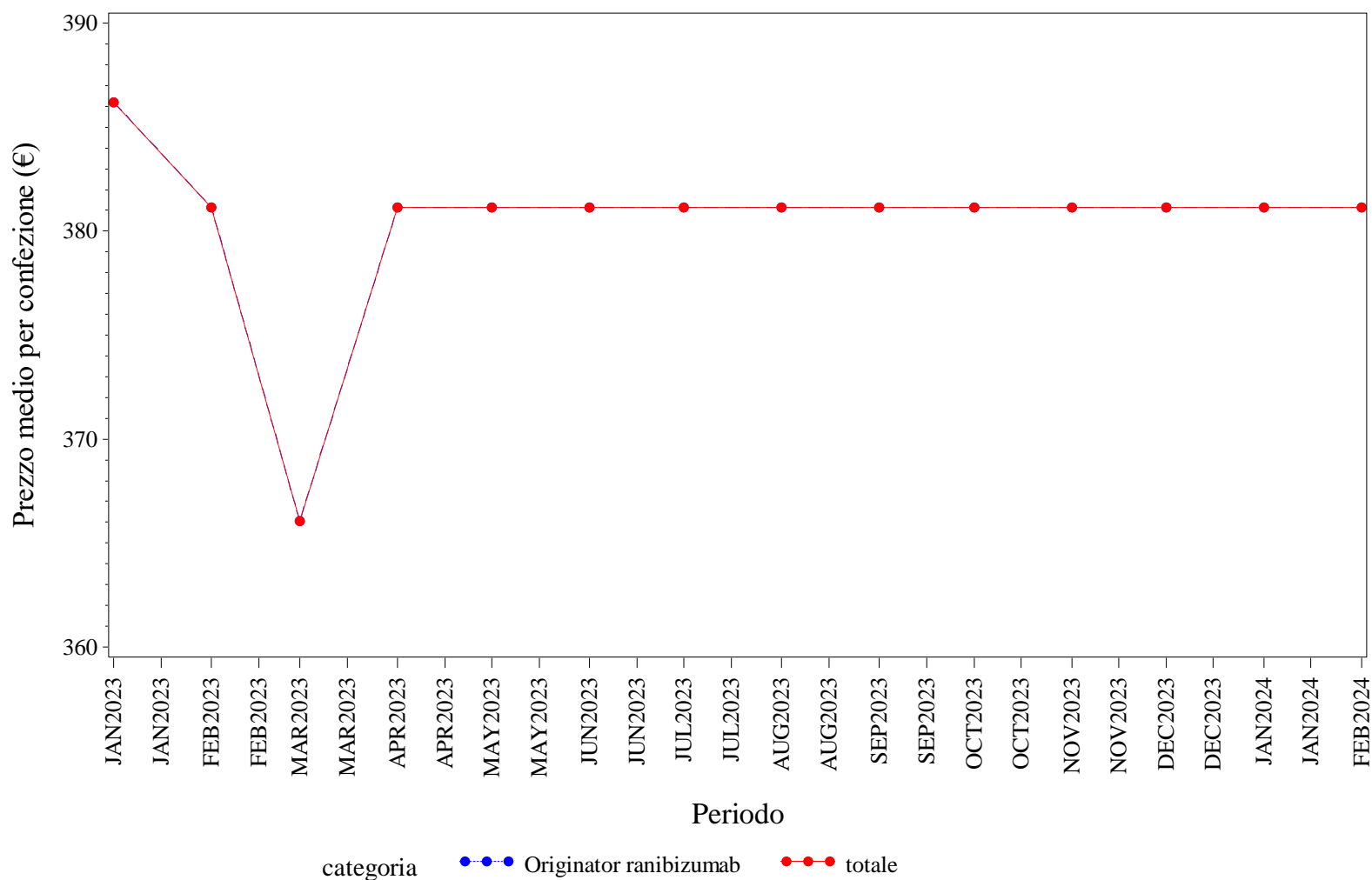

Elaborazione AIFA – Ufficio Monitoraggio della spesa farmaceutica  
Dato NSIS/Tracciabilità' aggiornato feb-2024

LIGURIA. RANIBIZUMAB - Andamento mensile del costo medio per DDD per la categoria terapeutica (ATC IV)  
(Fonte: NSIS-Tracciabilità del farmaco)

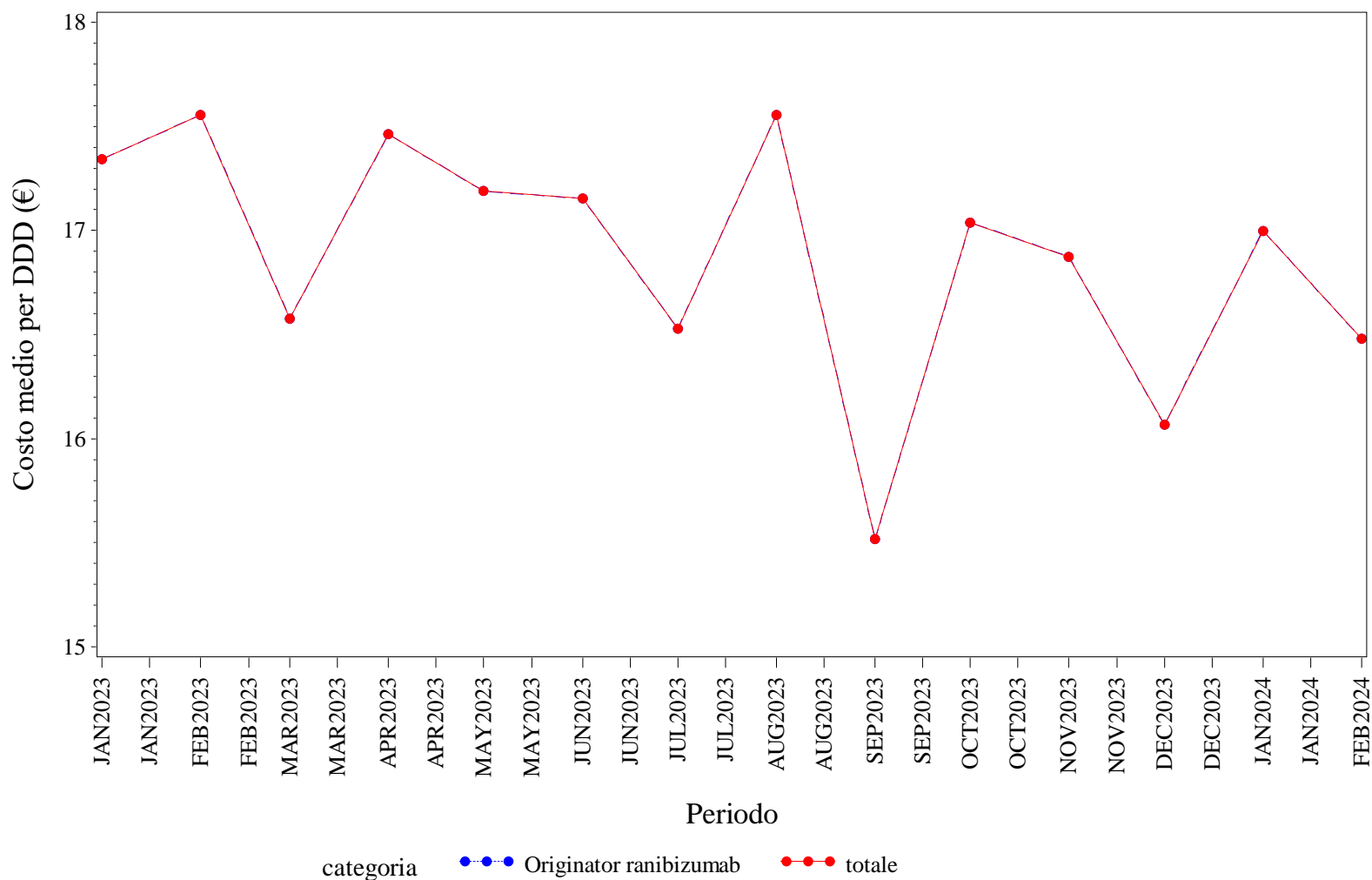

Elaborazione AIFA – Ufficio Monitoraggio della spesa farmaceutica  
Dato NSIS/Tracciabilità' aggiornato feb-2024

## LIGURIA. RANIBIZUMAB - Andamento mensile del costo medio per unità posologica per la categoria terapeutica (ATC IV)

(Fonte: NSIS-Tracciabilità del farmaco)

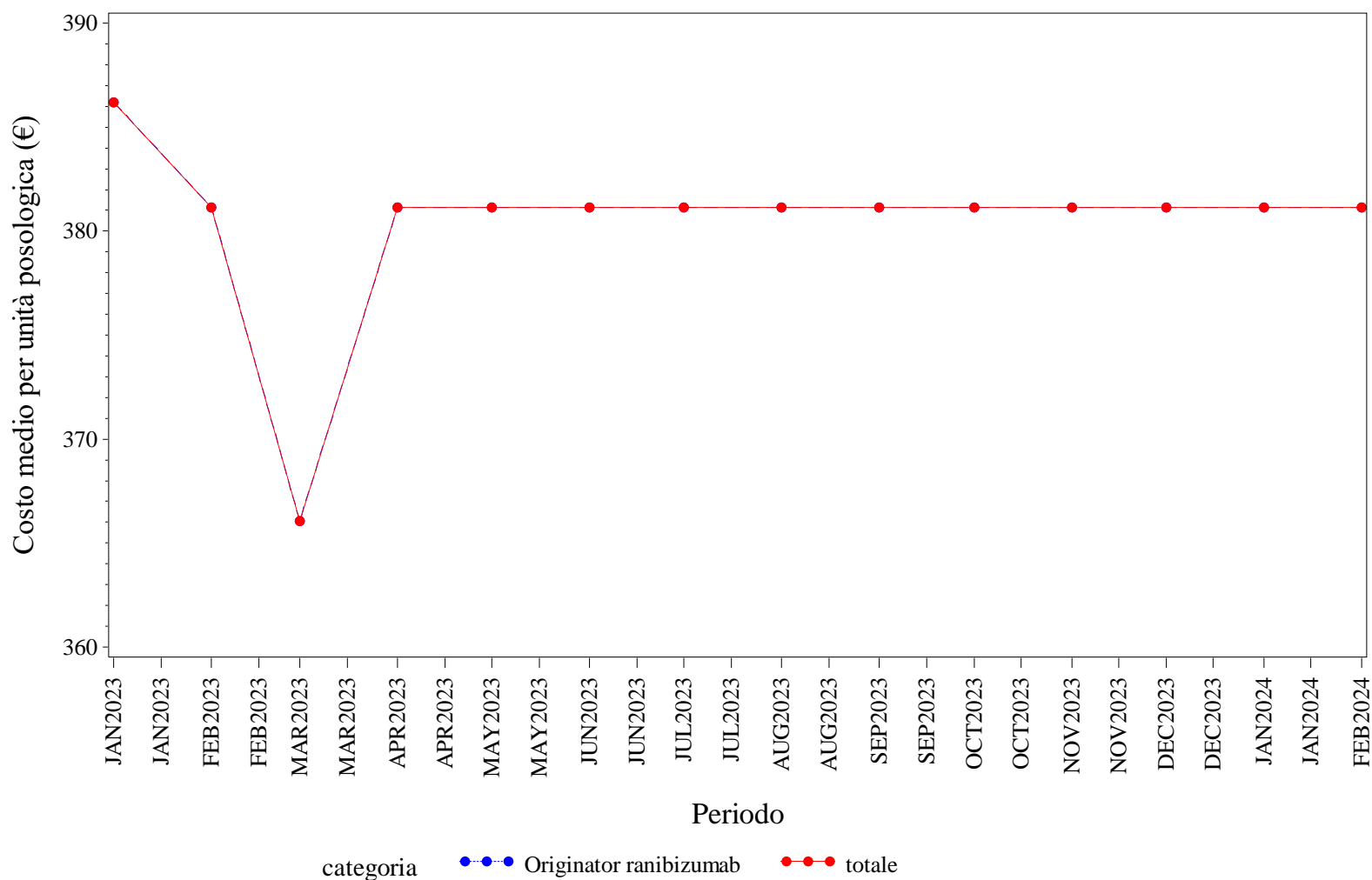

Elaborazione AIFA – Ufficio Monitoraggio della spesa farmaceutica  
Dato NSIS/Tracciabilità' aggiornato feb-2024

## LIGURIA. RITUXIMAB - Andamento mensile del prezzo medio per confezione per la categoria terapeutica (ATC IV)

(Fonte: NSIS-Tracciabilità del farmaco)

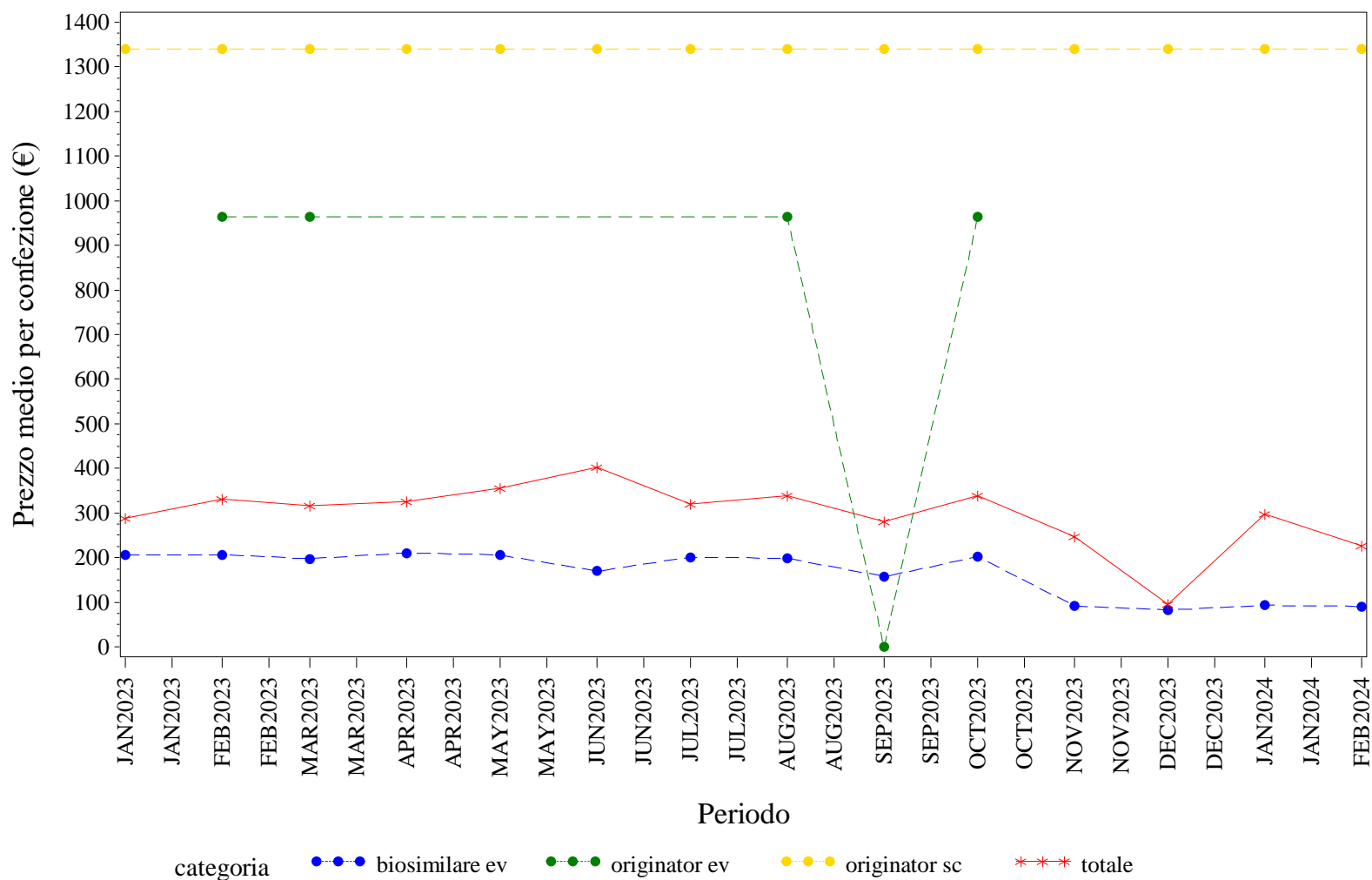

Elaborazione AIFA – Ufficio Monitoraggio della spesa farmaceutica  
 Dato NSIS/Tracciabilità' aggiornato feb-2024

## LIGURIA. RITUXIMAB - Andamento mensile del costo medio per DDD per la categoria terapeutica (ATC IV)

(Fonte: NSIS-Tracciabilità del farmaco)

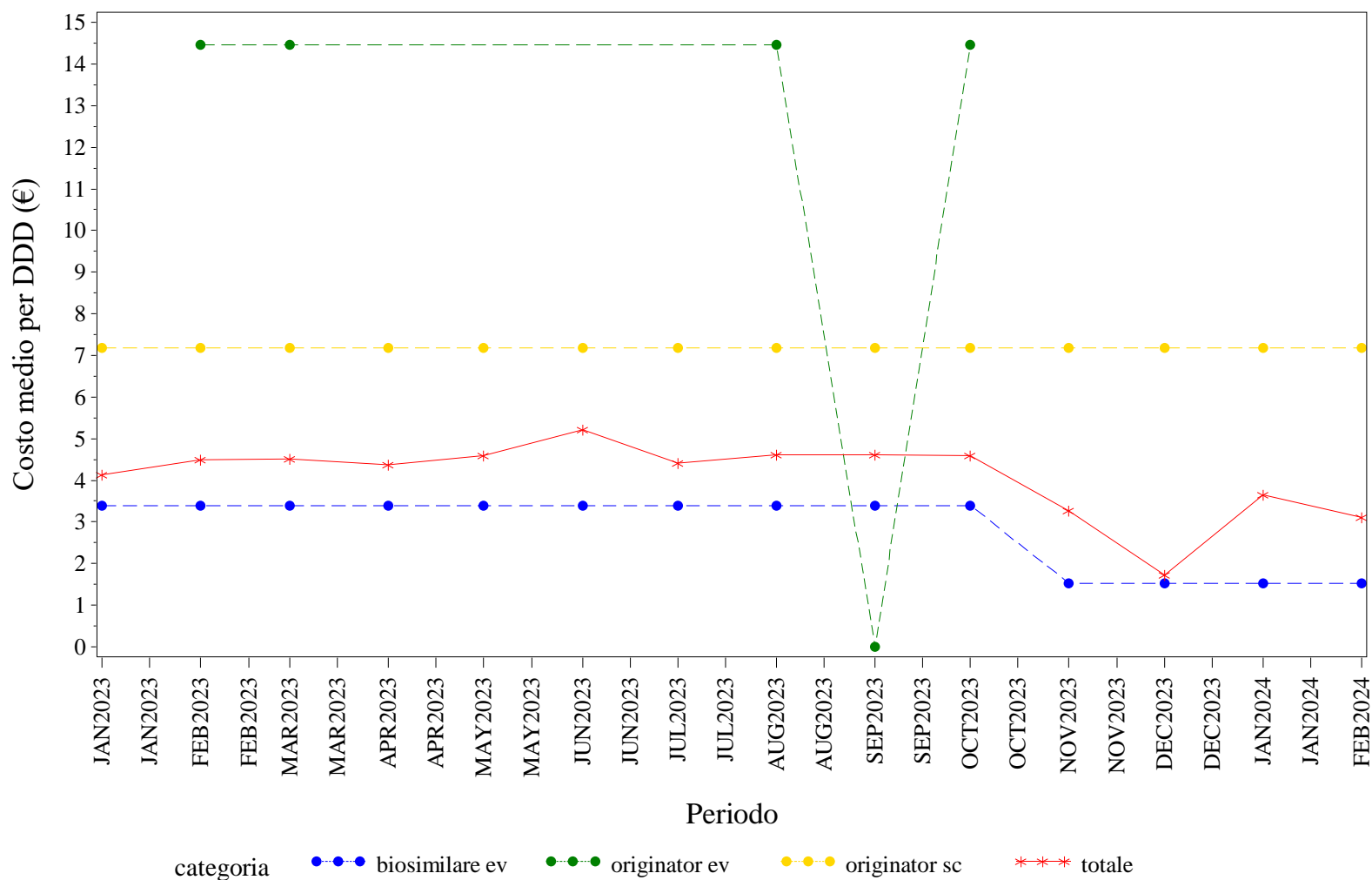

Elaborazione AIFA – Ufficio Monitoraggio della spesa farmaceutica  
 Dato NSIS/Tracciabilità' aggiornato feb-2024

## LIGURIA. RITUXIMAB - Andamento mensile del costo medio per unità posologica per la categoria terapeutica (ATC IV)

(Fonte: NSIS-Tracciabilità del farmaco)

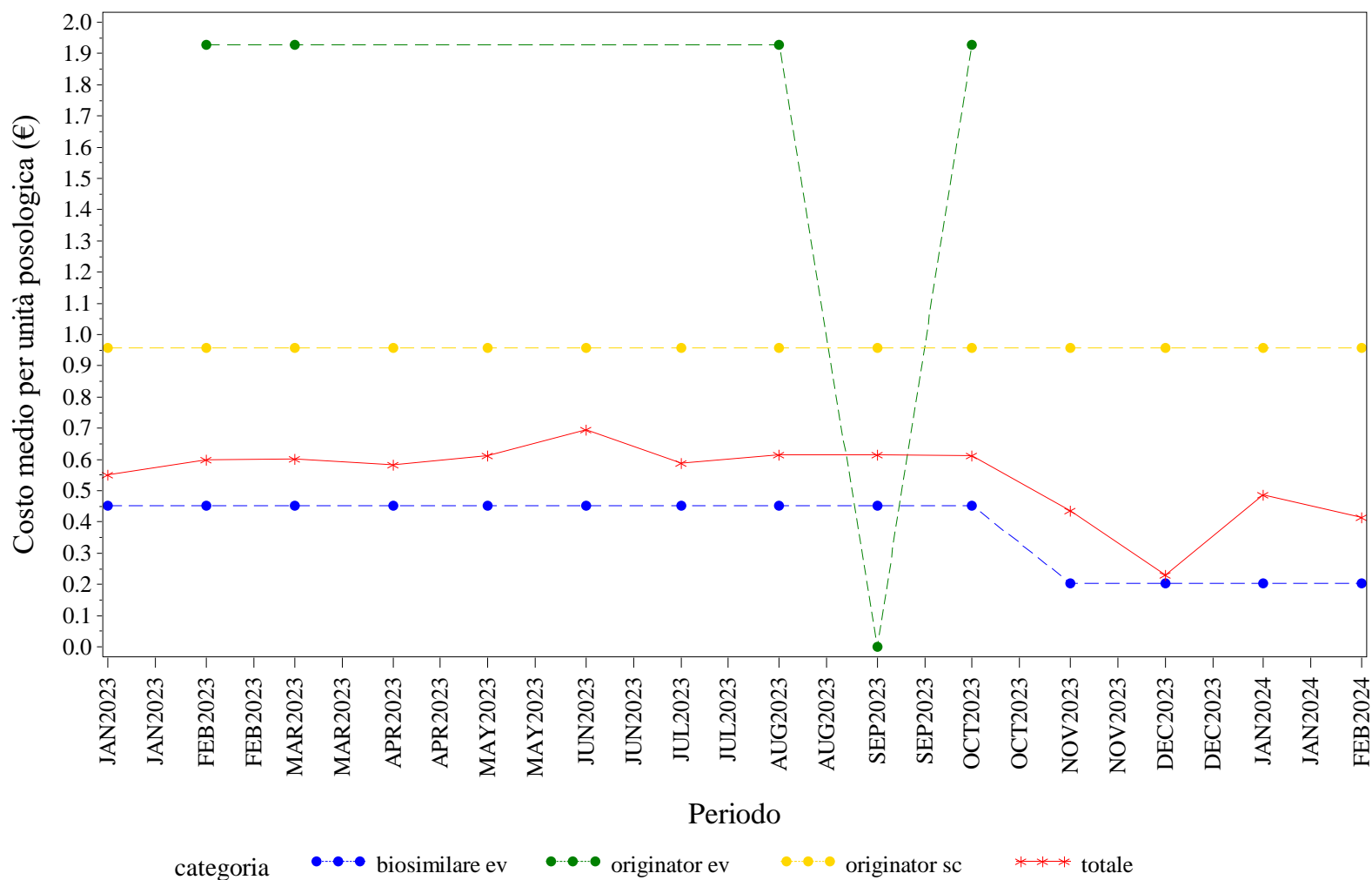

Elaborazione AIFA – Ufficio Monitoraggio della spesa farmaceutica  
 Dato NSIS/Tracciabilità' aggiornato feb-2024

## LIGURIA. SOMATROPINE - Andamento mensile del prezzo medio per confezione per la categoria terapeutica (ATC IV)

(Fonte: NSIS-Tracciabilità del farmaco)

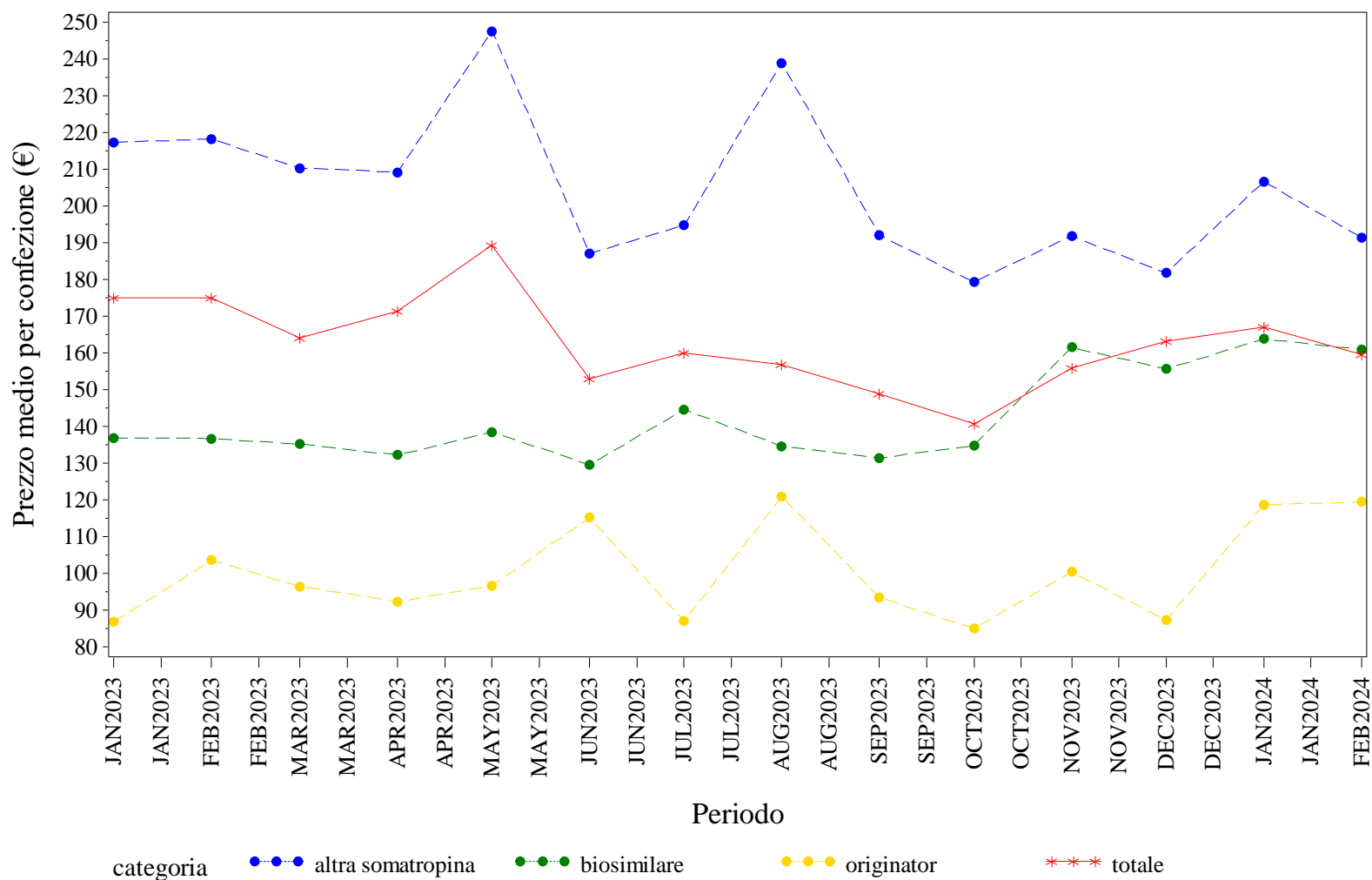

Elaborazione AIFA – Ufficio Monitoraggio della spesa farmaceutica  
 Dato NSIS/Tracciabilità' aggiornato feb-2024

## LIGURIA. SOMATROPINE - Andamento mensile del costo medio per DDD per la categoria terapeutica (ATC IV)

(Fonte: NSIS-Tracciabilità del farmaco)

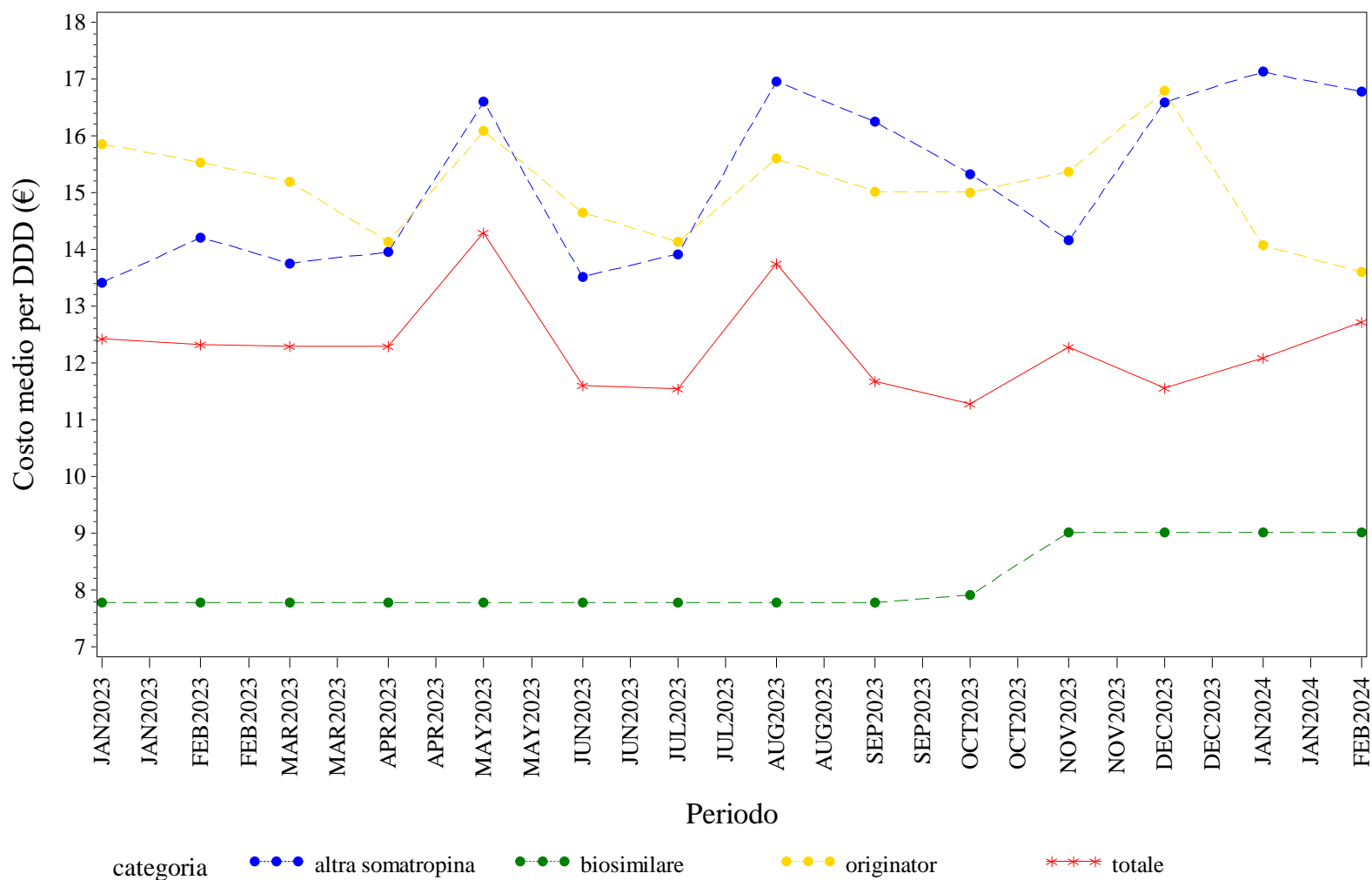

Elaborazione AIFA – Ufficio Monitoraggio della spesa farmaceutica  
 Dato NSIS/Tracciabilità' aggiornato feb-2024



## LIGURIA. SOMATROPINE - Andamento mensile del costo medio per unità posologica per la categoria terapeutica (ATC IV)

(Fonte: NSIS-Tracciabilità del farmaco)

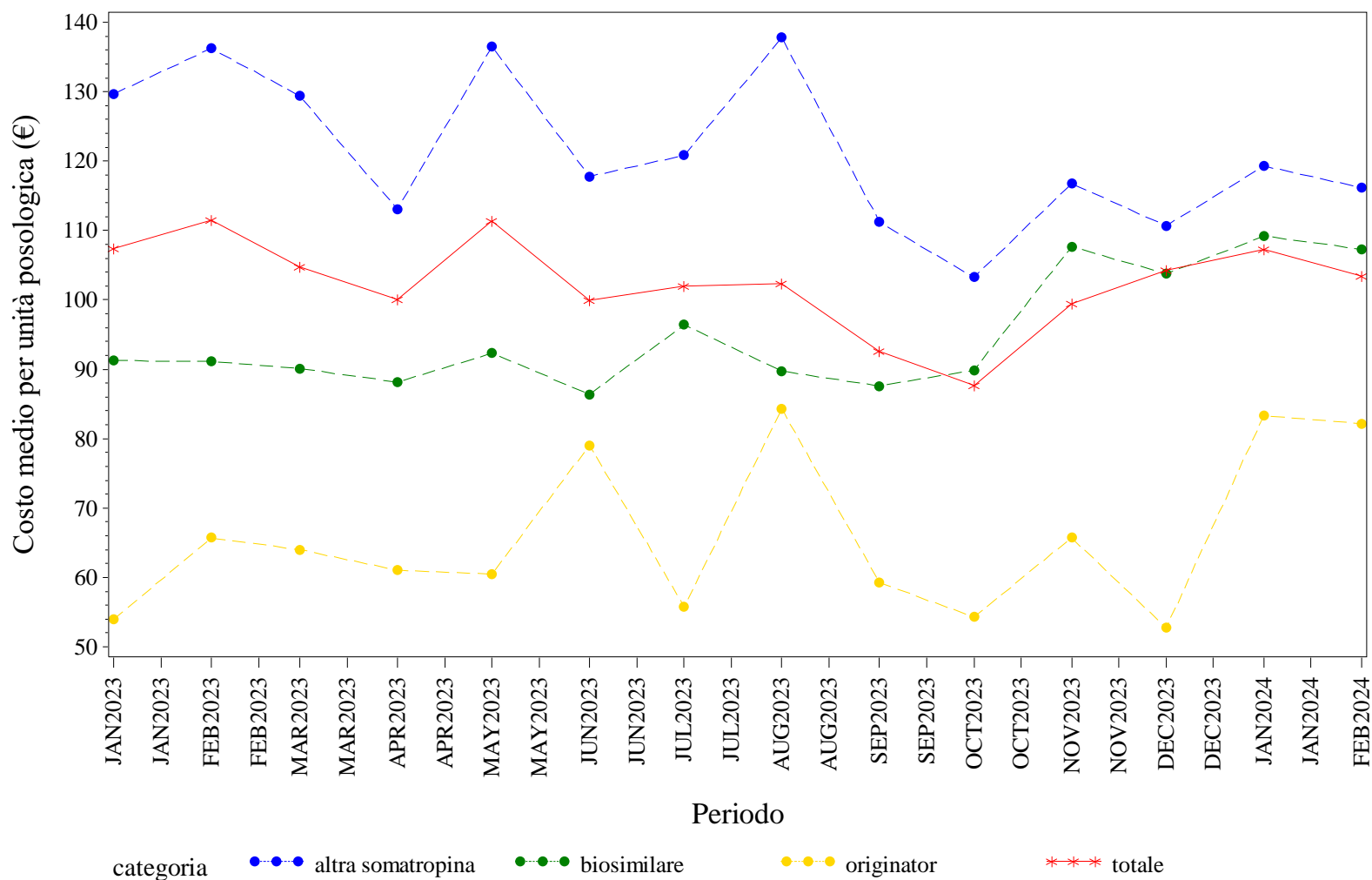

Elaborazione AIFA – Ufficio Monitoraggio della spesa farmaceutica  
 Dato NSIS/Tracciabilità' aggiornato feb-2024

LIGURIA. TERIPARATIDE - Andamento mensile del prezzo medio per confezione per la categoria terapeutica (ATC IV)  
(Fonte: NSIS-Tracciabilità del farmaco)

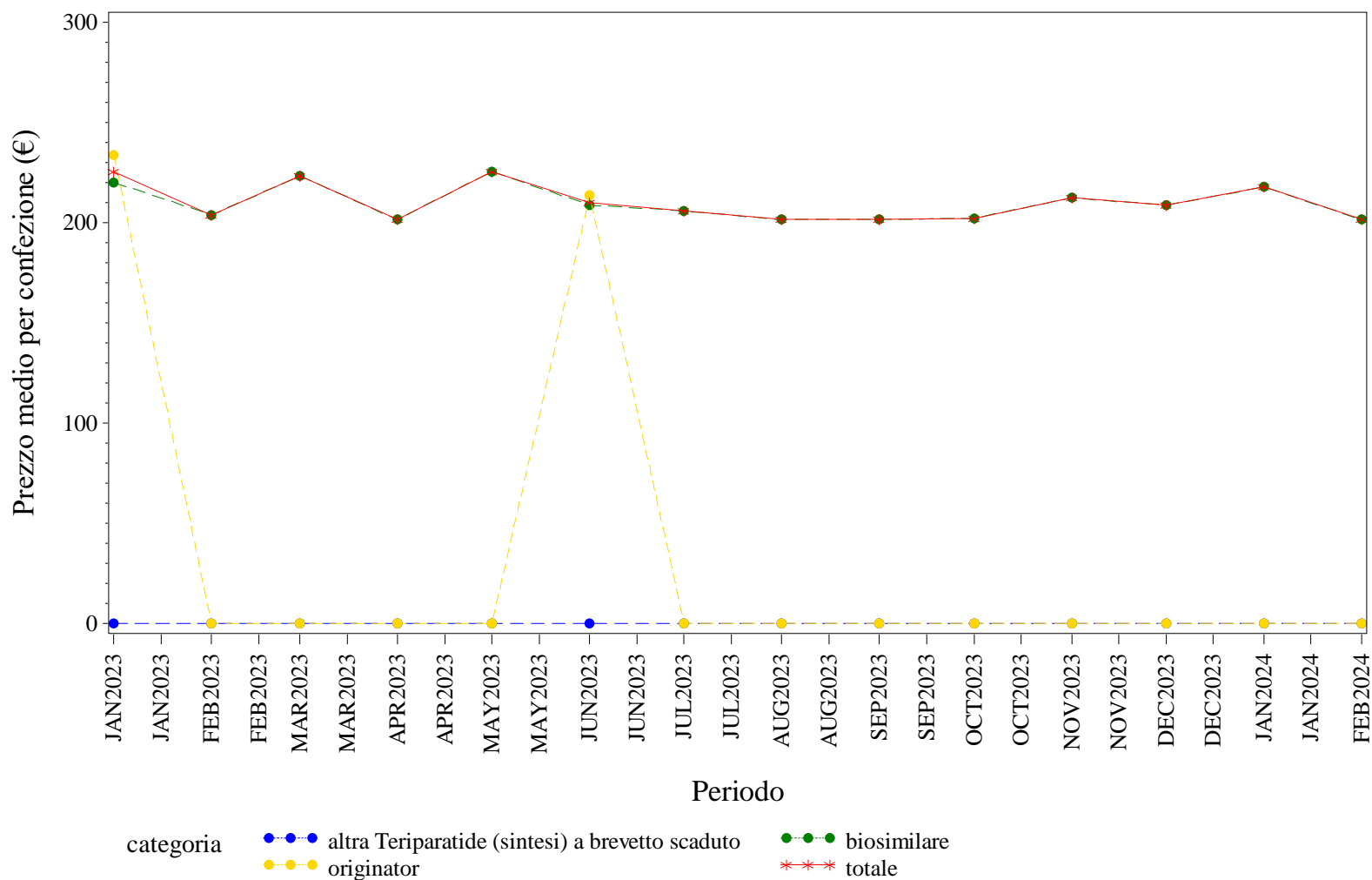

Elaborazione AIFA – Ufficio Monitoraggio della spesa farmaceutica  
Dato NSIS/Tracciabilità' aggiornato feb-2024

LIGURIA. TERIPARATIDE - Andamento mensile del costo medio per DDD per la categoria terapeutica (ATC IV)  
 (Fonte: NSIS-Tracciabilità del farmaco)

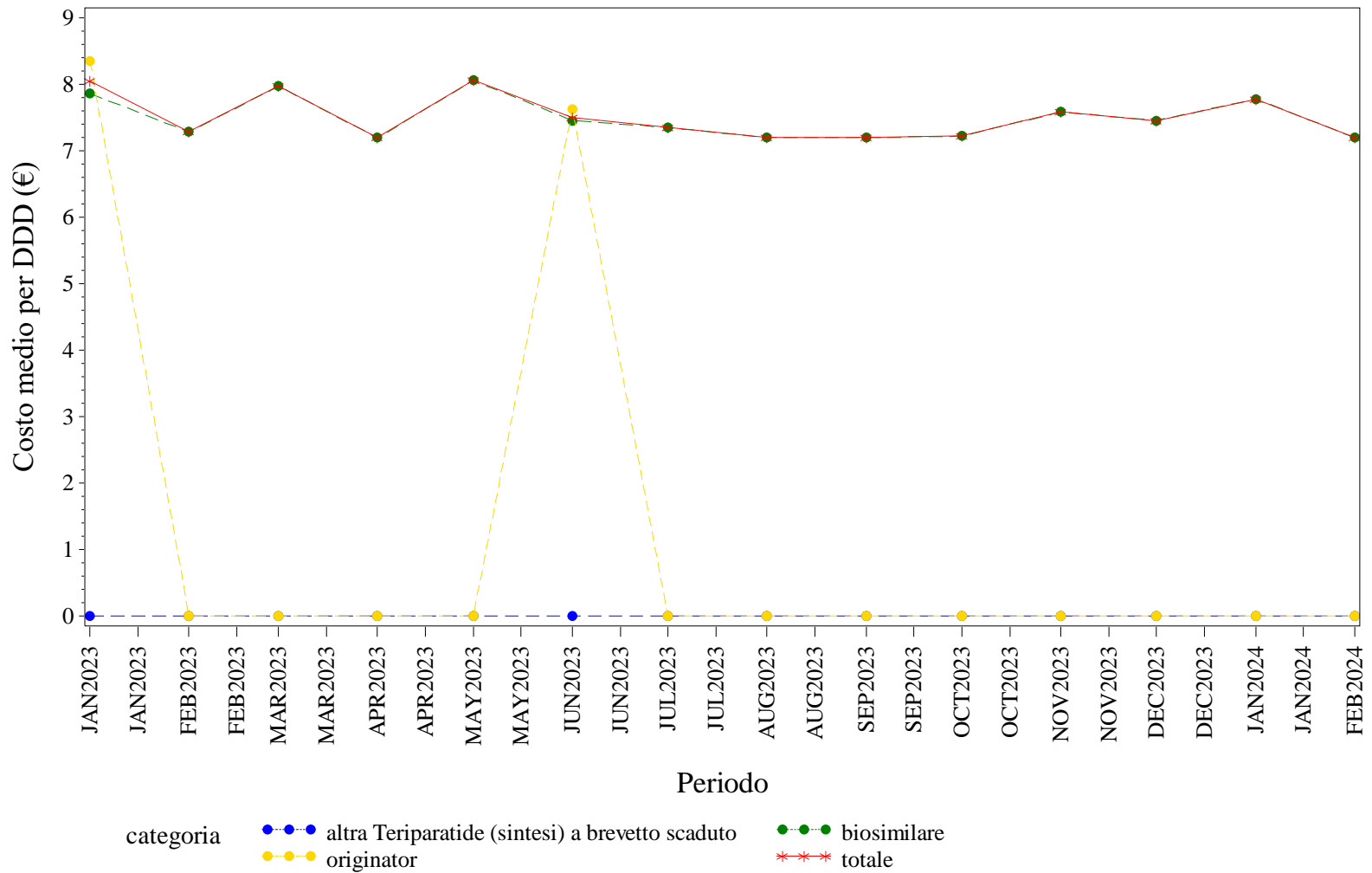

Elaborazione AIFA – Ufficio Monitoraggio della spesa farmaceutica  
 Dato NSIS/Tracciabilità' aggiornato feb-2024

LIGURIA. TERIPARATIDE - Andamento mensile del costo medio per unità posologica per la categoria terapeutica (ATC IV)  
(Fonte: NSIS-Tracciabilità del farmaco)

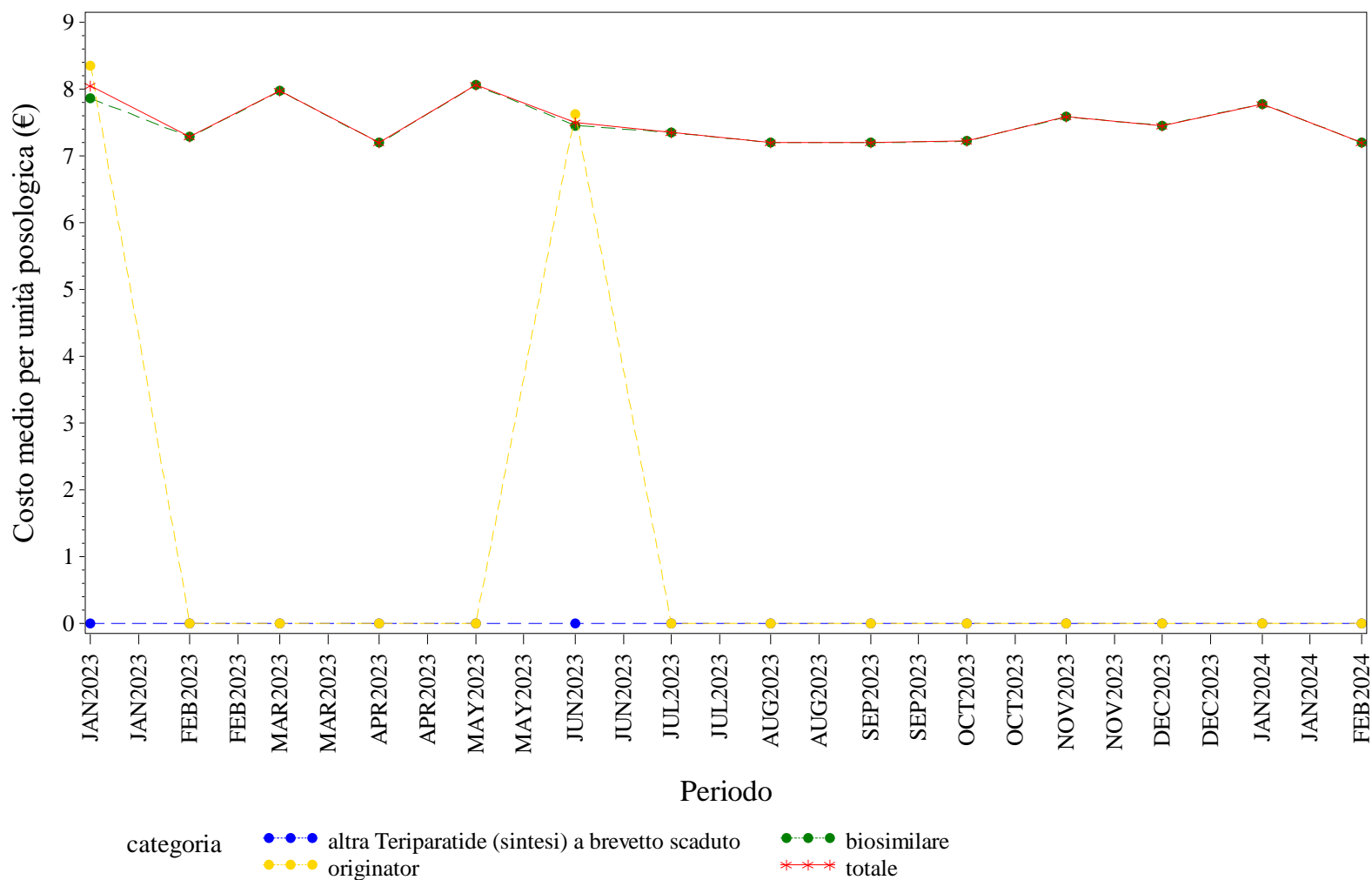

Elaborazione AIFA – Ufficio Monitoraggio della spesa farmaceutica  
Dato NSIS/Tracciabilità' aggiornato feb-2024

## LIGURIA. TOCILIZUMAB - Andamento mensile del prezzo medio per confezione per la categoria terapeutica (ATC IV)

(Fonte: NSIS-Tracciabilità del farmaco)

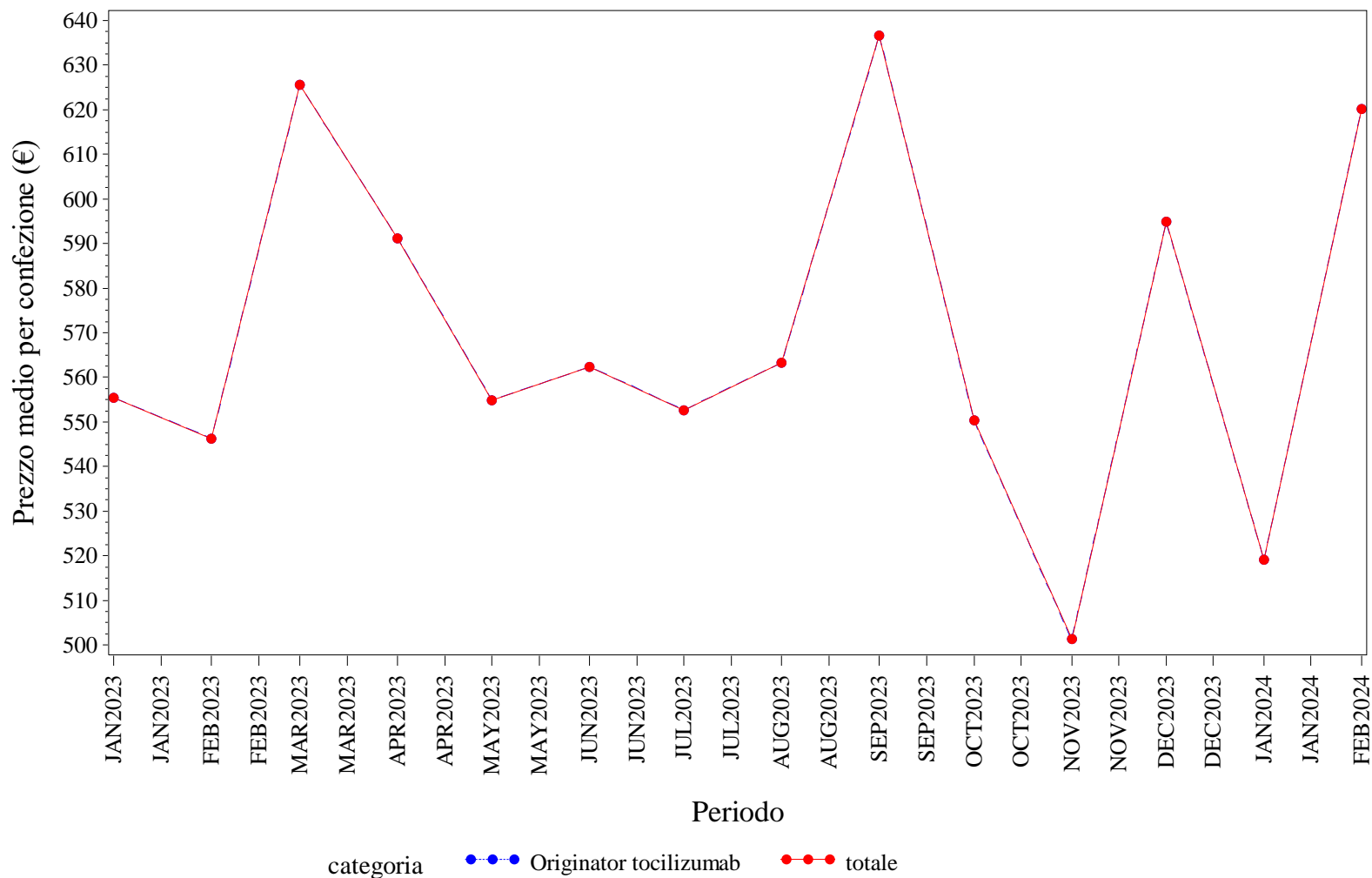

Elaborazione AIFA – Ufficio Monitoraggio della spesa farmaceutica  
 Dato NSIS/Tracciabilità' aggiornato feb-2024

## LIGURIA. TOCILIZUMAB - Andamento mensile del costo medio per DDD per la categoria terapeutica (ATC IV)

(Fonte: NSIS-Tracciabilità del farmaco)

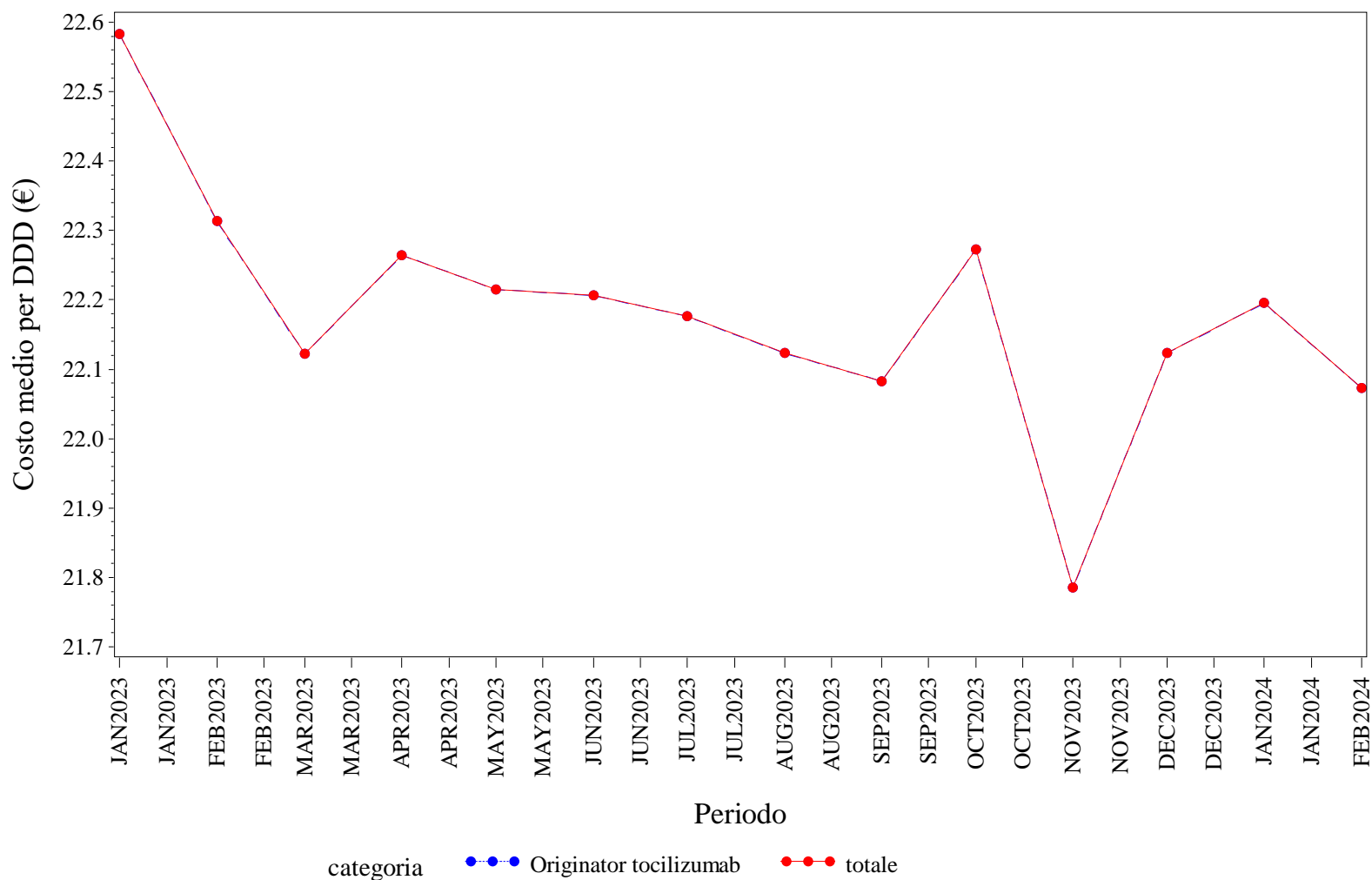

Elaborazione AIFA – Ufficio Monitoraggio della spesa farmaceutica  
 Dato NSIS/Tracciabilità' aggiornato feb-2024

LIGURIA. TOCILIZUMAB - Andamento mensile del costo medio per unità posologica per la categoria terapeutica (ATC IV)  
(Fonte: NSIS-Tracciabilità del farmaco)

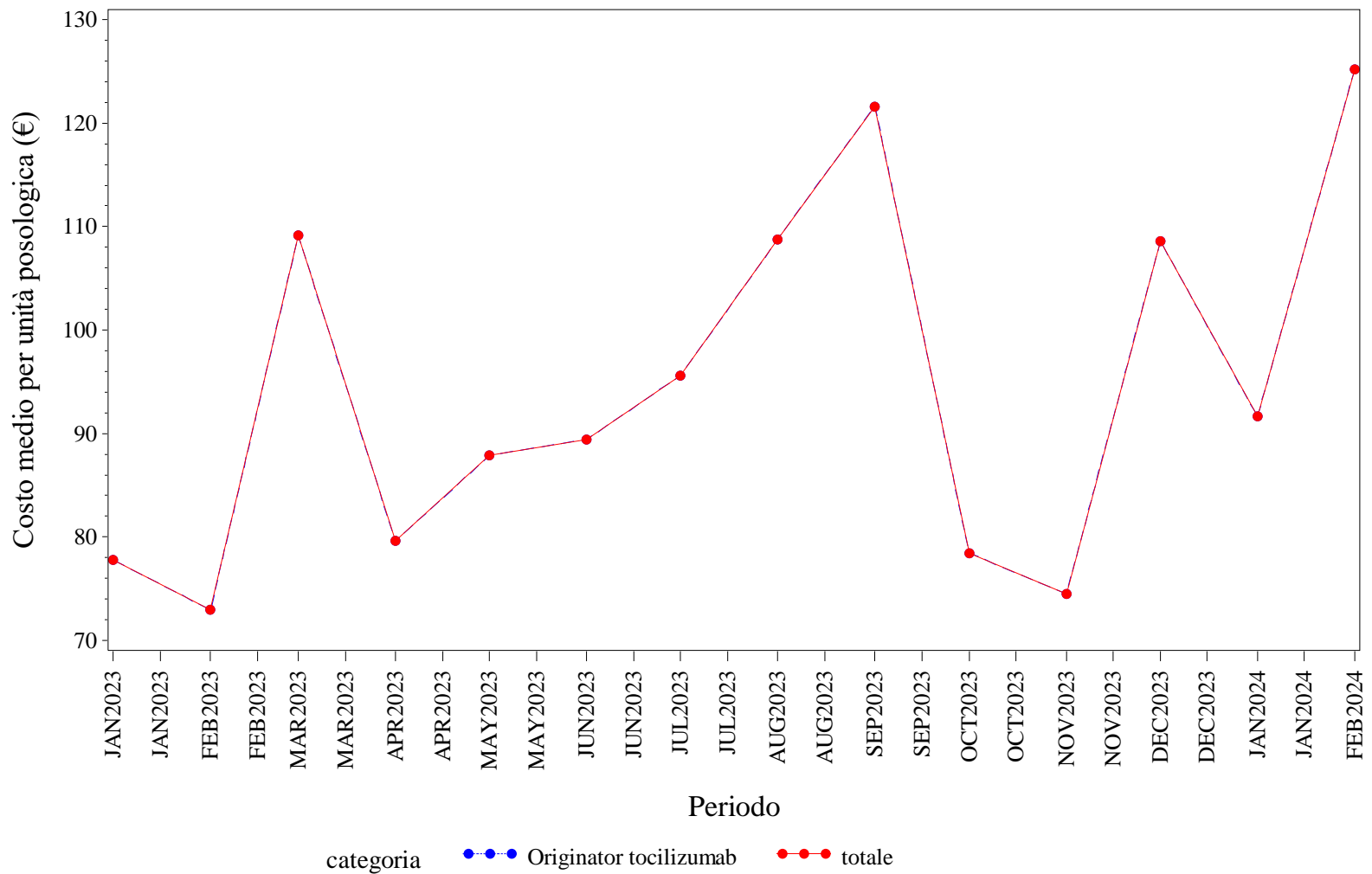

Elaborazione AIFA – Ufficio Monitoraggio della spesa farmaceutica  
Dato NSIS/Tracciabilità' aggiornato feb-2024

## LIGURIA. TRASTUZUMAB - Andamento mensile del prezzo medio per confezione per la categoria terapeutica (ATC IV)

(Fonte: NSIS-Tracciabilità del farmaco)

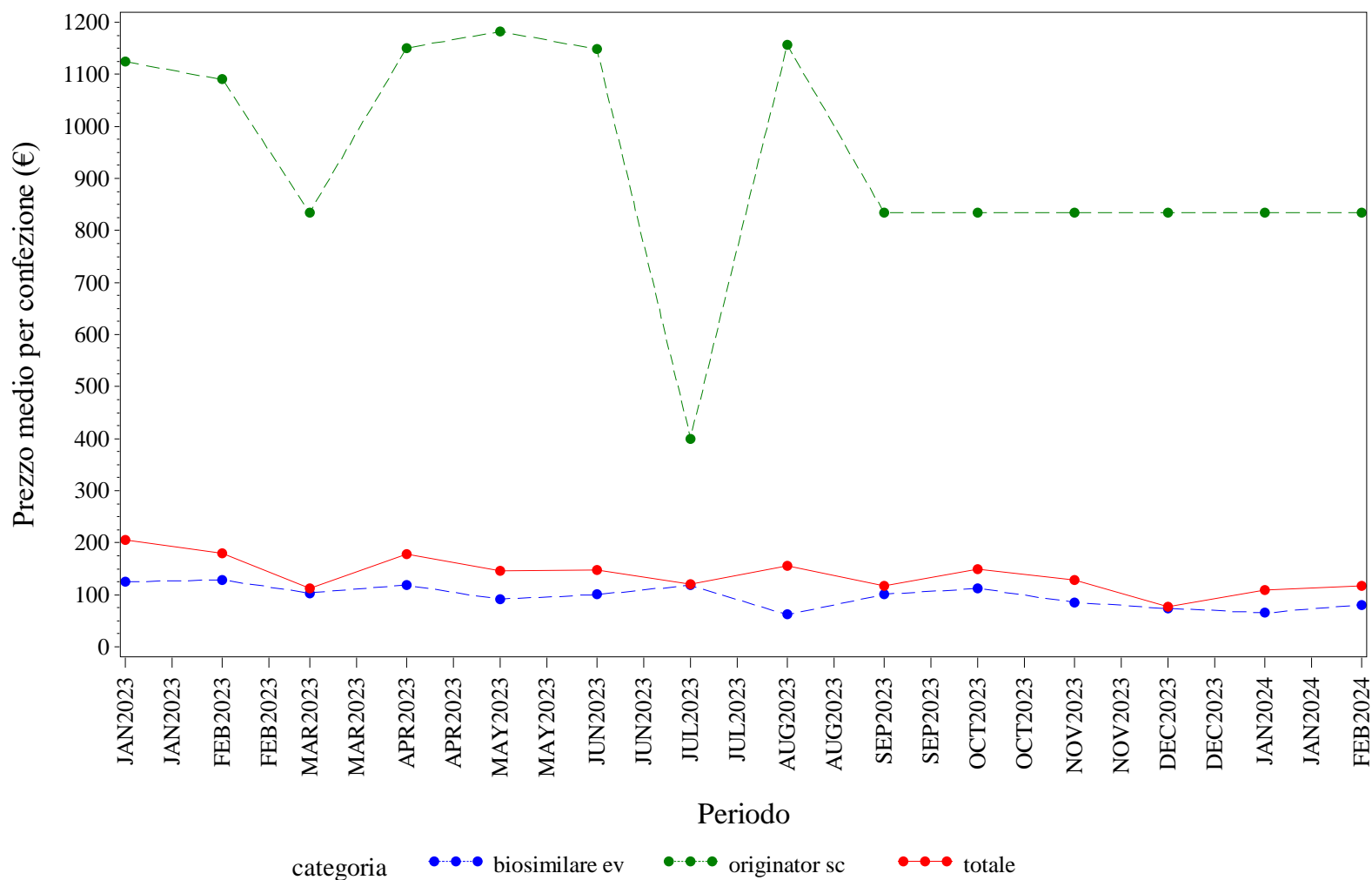

Elaborazione AIFA – Ufficio Monitoraggio della spesa farmaceutica  
 Dato NSIS/Tracciabilità' aggiornato feb-2024



## LIGURIA. TRASTUZUMAB - Andamento mensile del costo medio per DDD per la categoria terapeutica (ATC IV)

(Fonte: NSIS-Tracciabilità del farmaco)

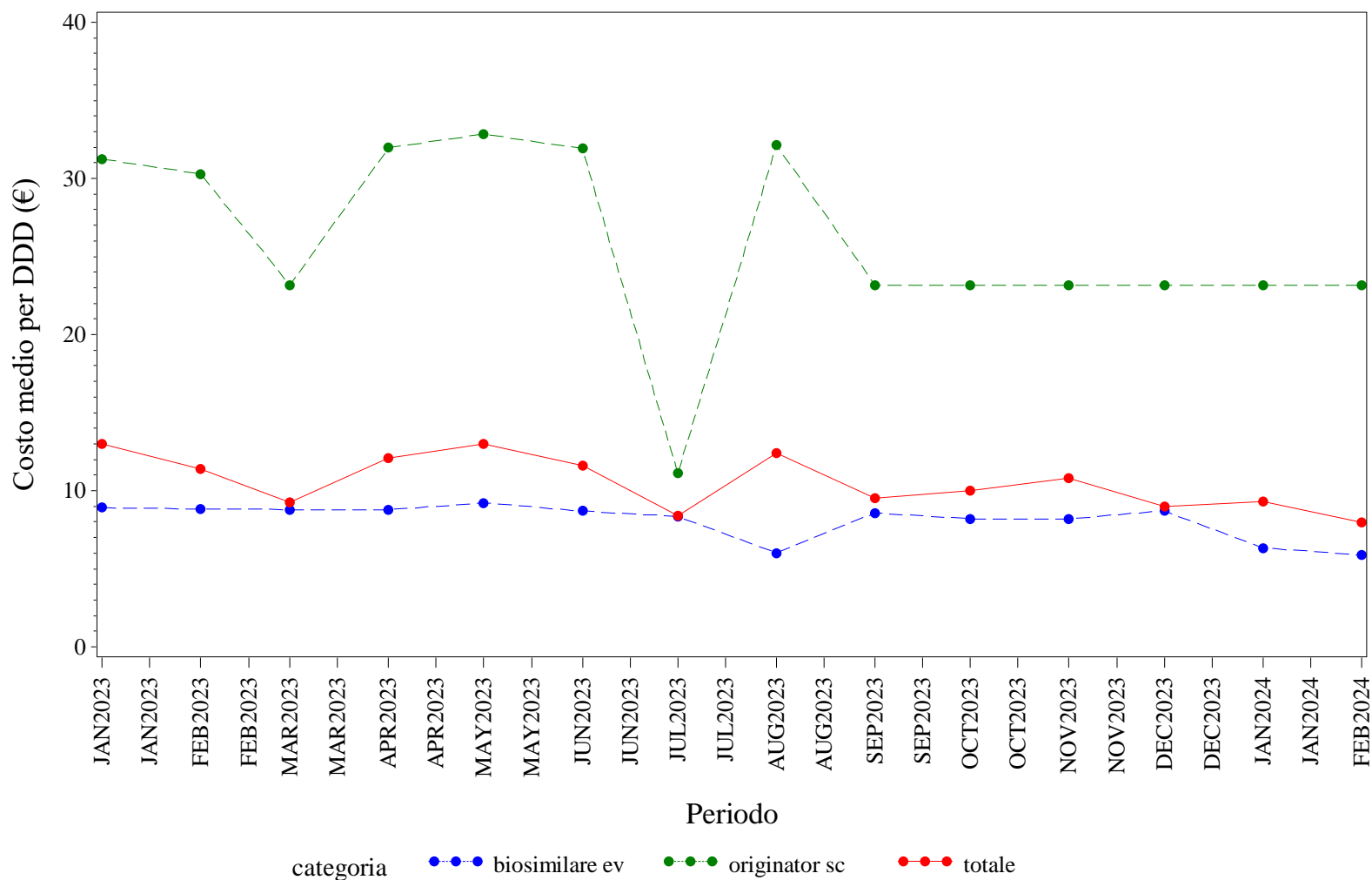

Elaborazione AIFA – Ufficio Monitoraggio della spesa farmaceutica  
 Dato NSIS/Tracciabilità' aggiornato feb-2024

## LIGURIA. TRASTUZUMAB - Andamento mensile del costo medio per unità posologica per la categoria terapeutica (ATC IV)

(Fonte: NSIS-Tracciabilità del farmaco)

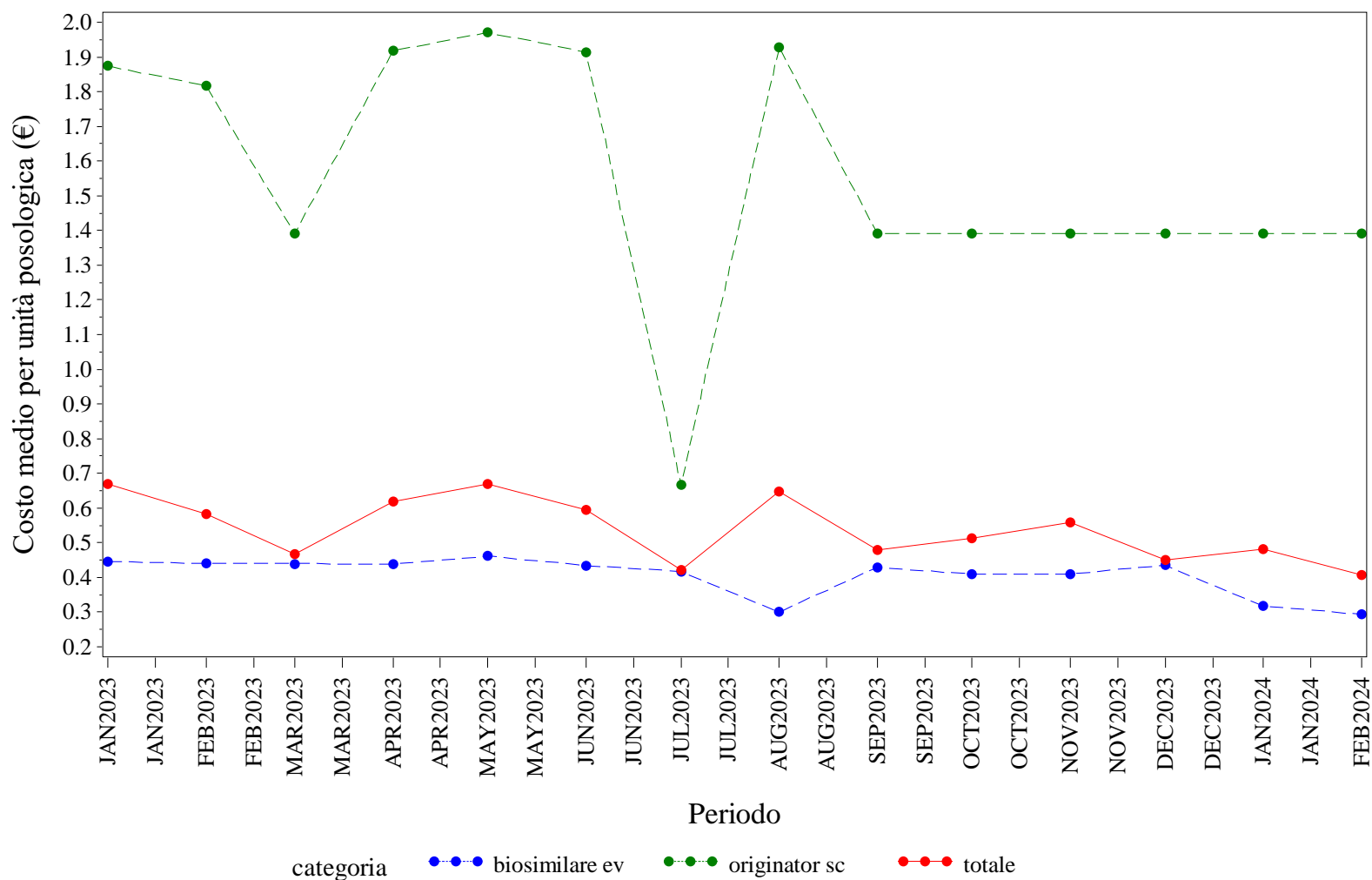

Elaborazione AIFA – Ufficio Monitoraggio della spesa farmaceutica  
 Dato NSIS/Tracciabilità' aggiornato feb-2024





# **LOMBARDIA. Trend mensile del prezzo medio per confezione, DDD, unità posologica per la categoria terapeutica (ATC IV)**

### LOMBARDIA. ANTI TNF-ALFA - Andamento mensile del prezzo medio per confezione per la categoria terapeutica (ATC IV)

(Fonte: NSIS-Tracciabilità del farmaco)

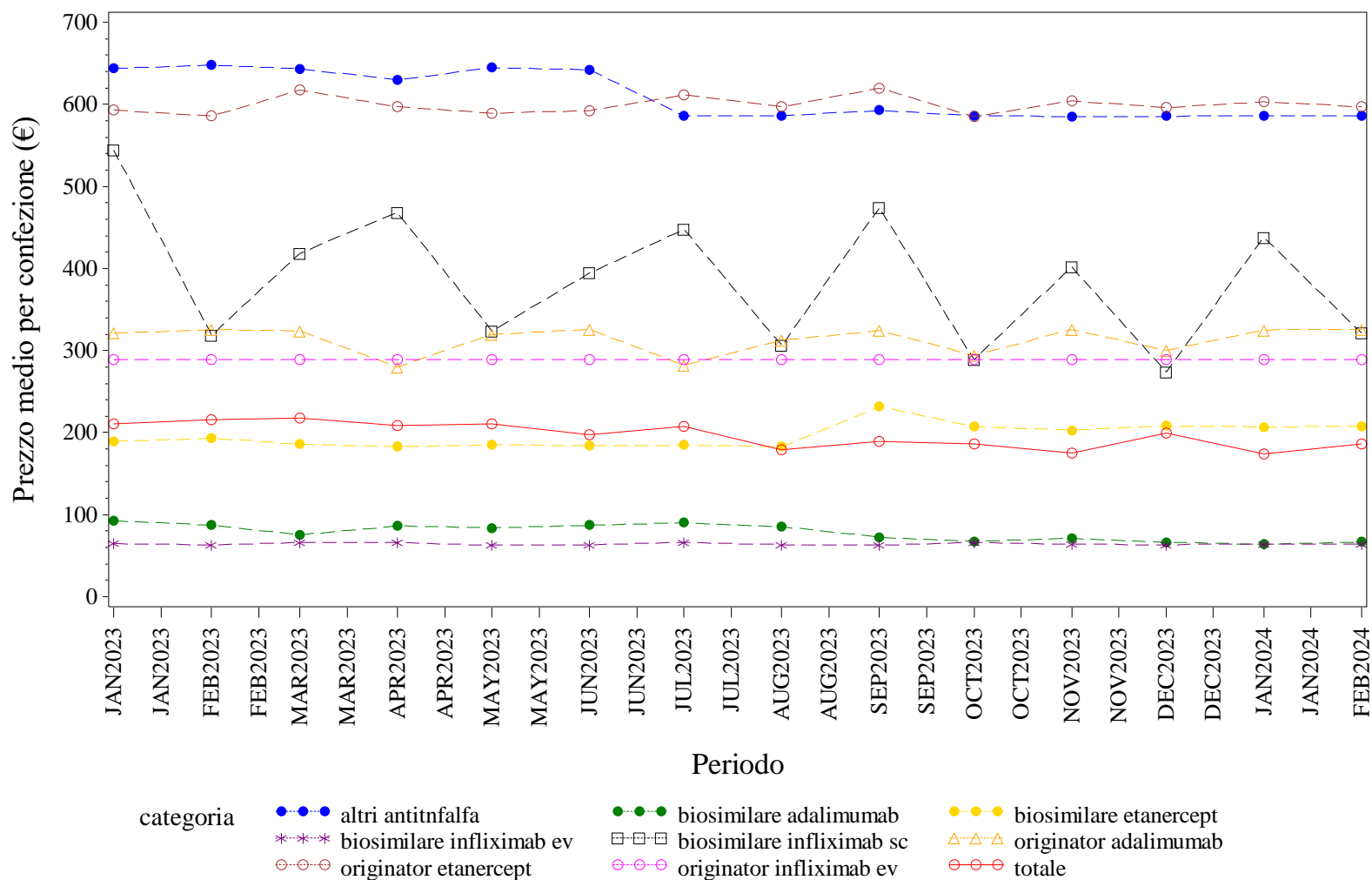

Elaborazione AIFA – Ufficio Monitoraggio della spesa farmaceutica  
Dato NSIS/Tracciabilità' aggiornato feb-2024

### LOMBARDIA. ANTI TNF-ALFA - Andamento mensile del costo medio per DDD per la categoria terapeutica (ATC IV)

(Fonte: NSIS-Tracciabilità del farmaco)

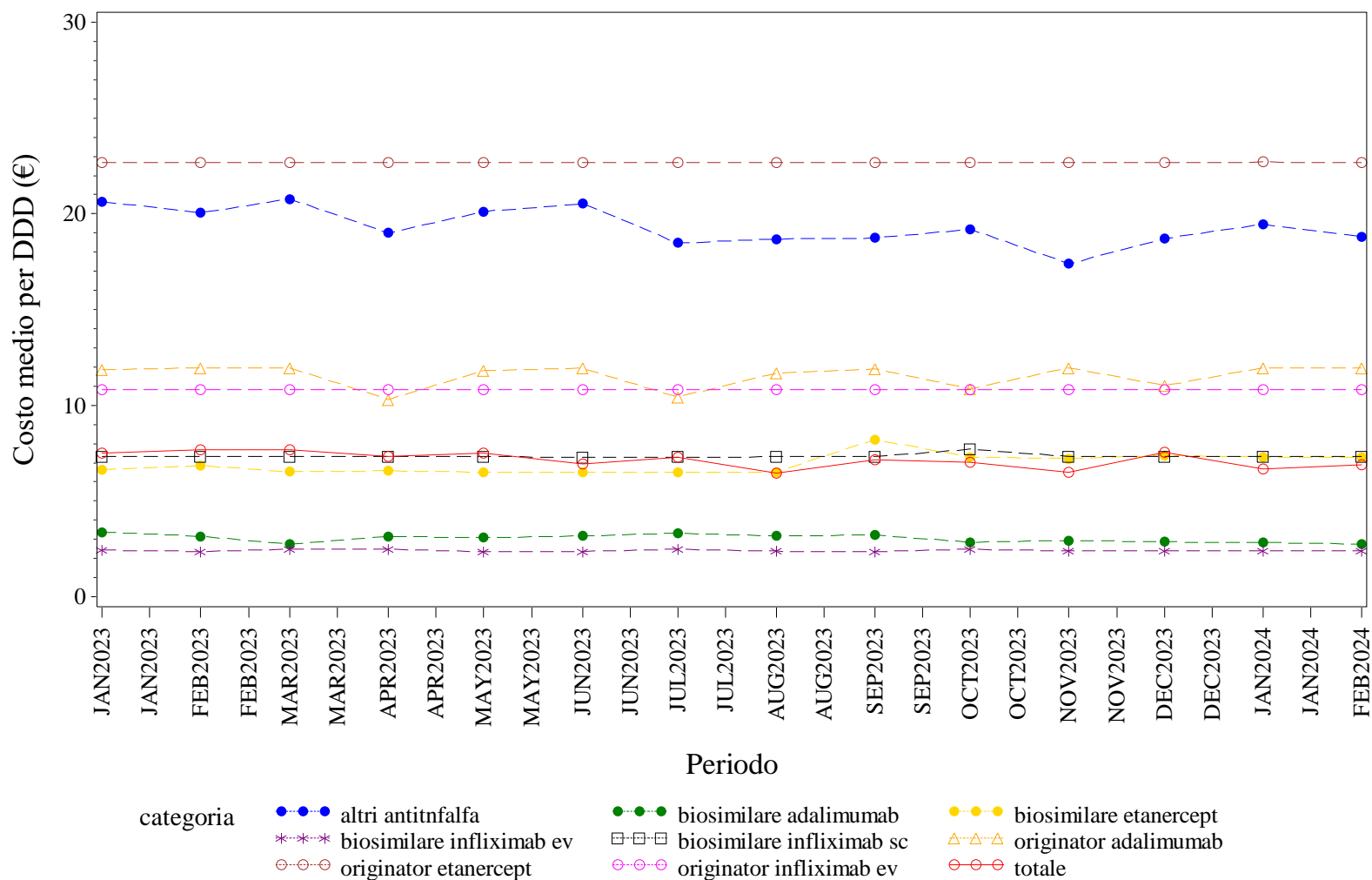

Elaborazione AIFA – Ufficio Monitoraggio della spesa farmaceutica  
 Dato NSIS/Tracciabilità' aggiornato feb-2024

LOMBARDIA. ANTI TNF-ALFA - Andamento mensile del costo medio per unità posologica per la categoria terapeutica (ATC IV)

(Fonte: NSIS-Tracciabilità del farmaco)

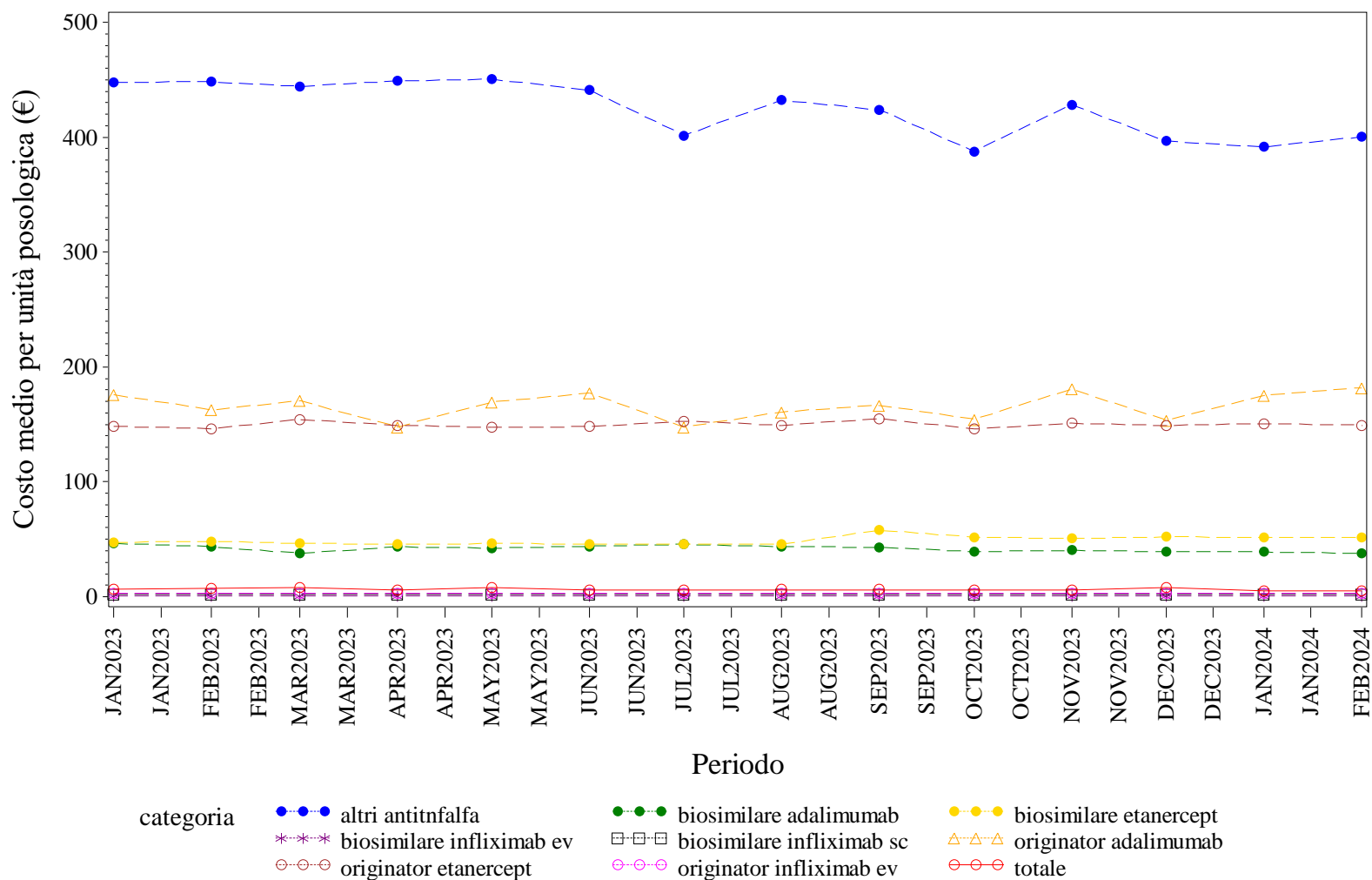

Elaborazione AIFA – Ufficio Monitoraggio della spesa farmaceutica  
Dato NSIS/Tracciabilità' aggiornato feb-2024

### LOMBARDIA. BEVACIZUMAB - Andamento mensile del prezzo medio per confezione per la categoria terapeutica (ATC IV)

(Fonte: NSIS-Tracciabilità del farmaco)

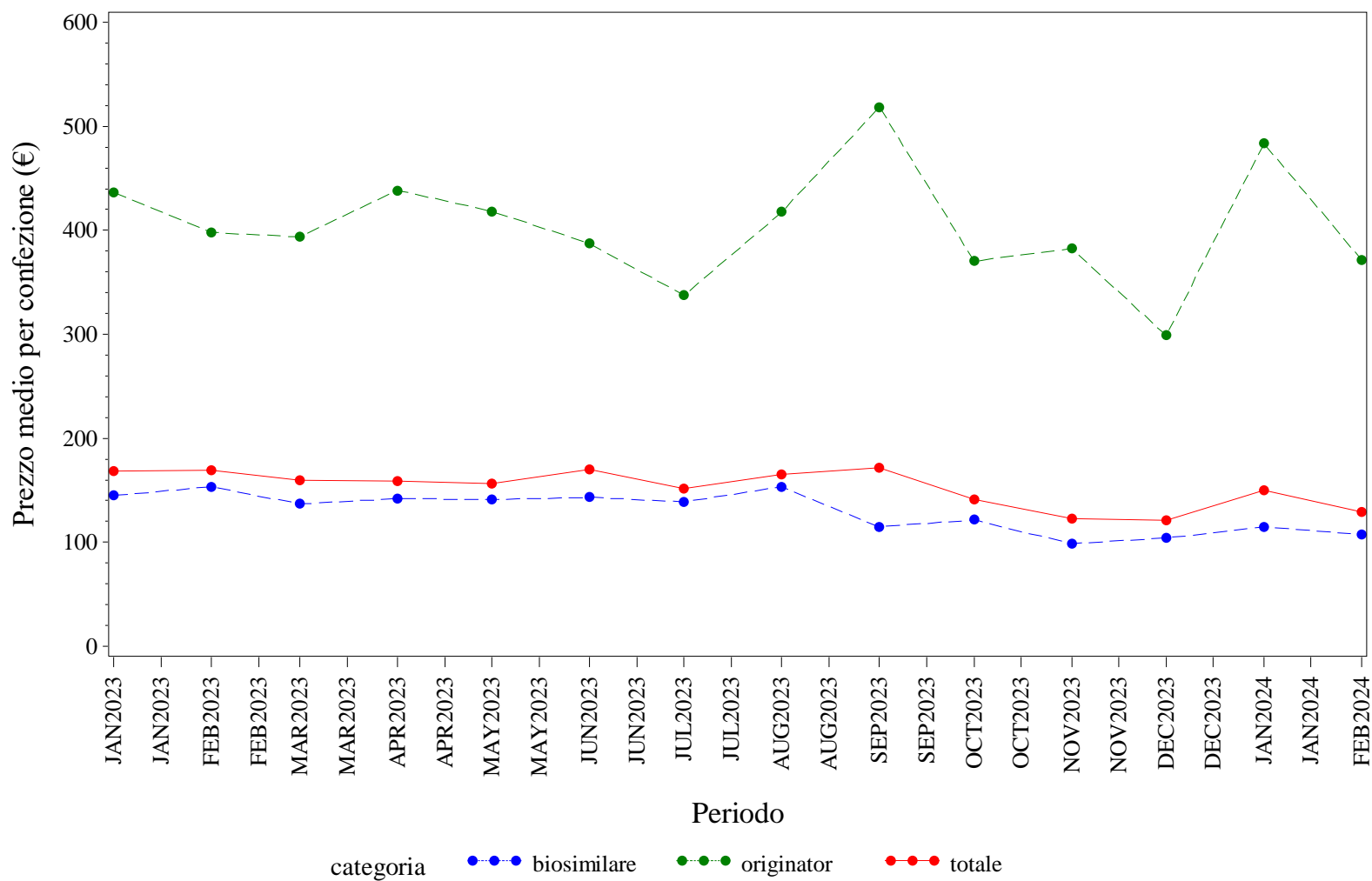

Elaborazione AIFA – Ufficio Monitoraggio della spesa farmaceutica  
 Dato NSIS/Tracciabilità' aggiornato feb-2024



### LOMBARDIA. BEVACIZUMAB - Andamento mensile del costo medio per DDD per la categoria terapeutica (ATC IV)

(Fonte: NSIS-Tracciabilità del farmaco)

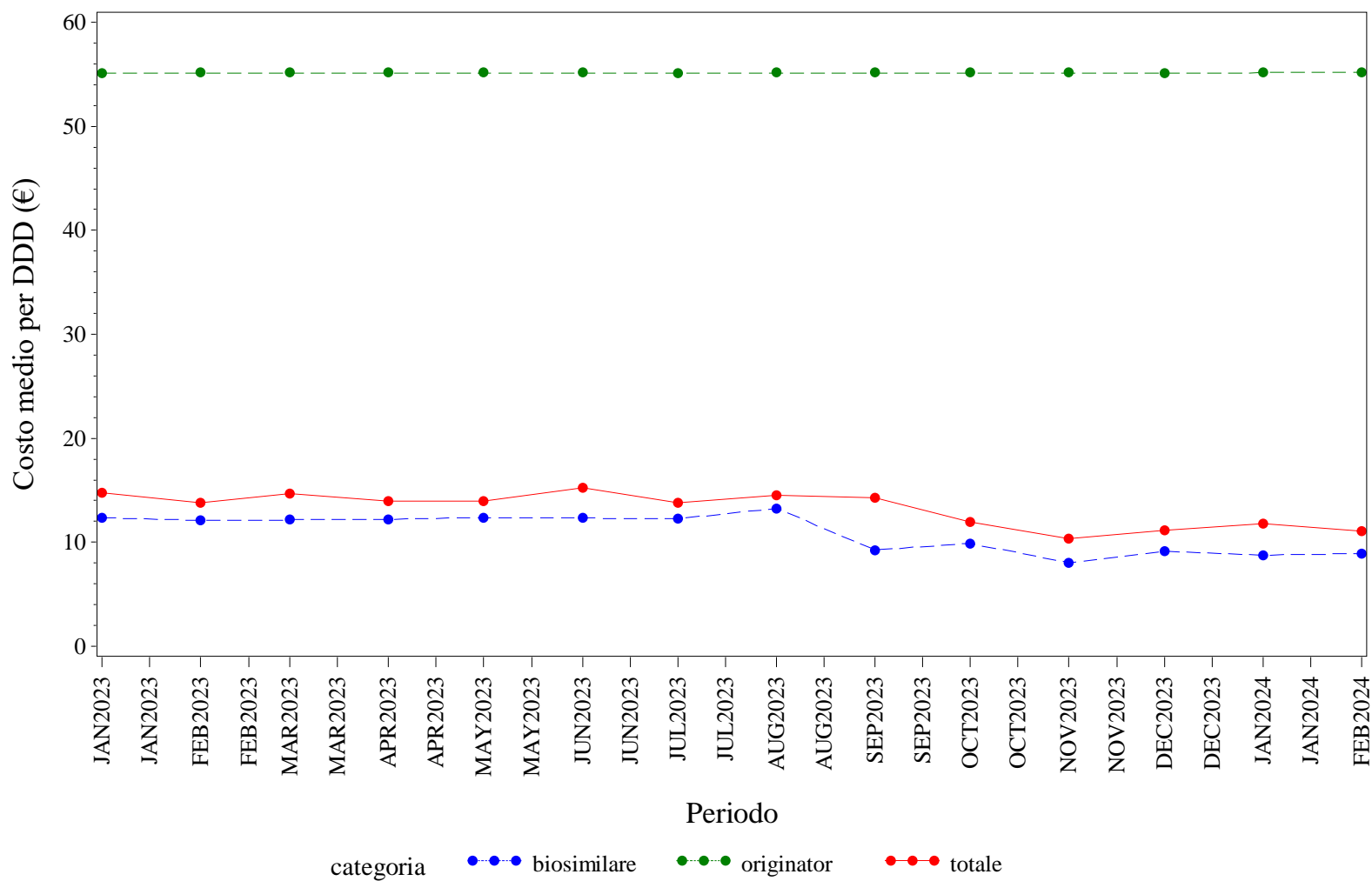

Elaborazione AIFA – Ufficio Monitoraggio della spesa farmaceutica  
 Dato NSIS/Tracciabilità' aggiornato feb-2024

LOMBARDIA. BEVACIZUMAB - Andamento mensile del costo medio per unità posologica per la categoria terapeutica (ATC IV)

(Fonte: NSIS-Tracciabilità del farmaco)

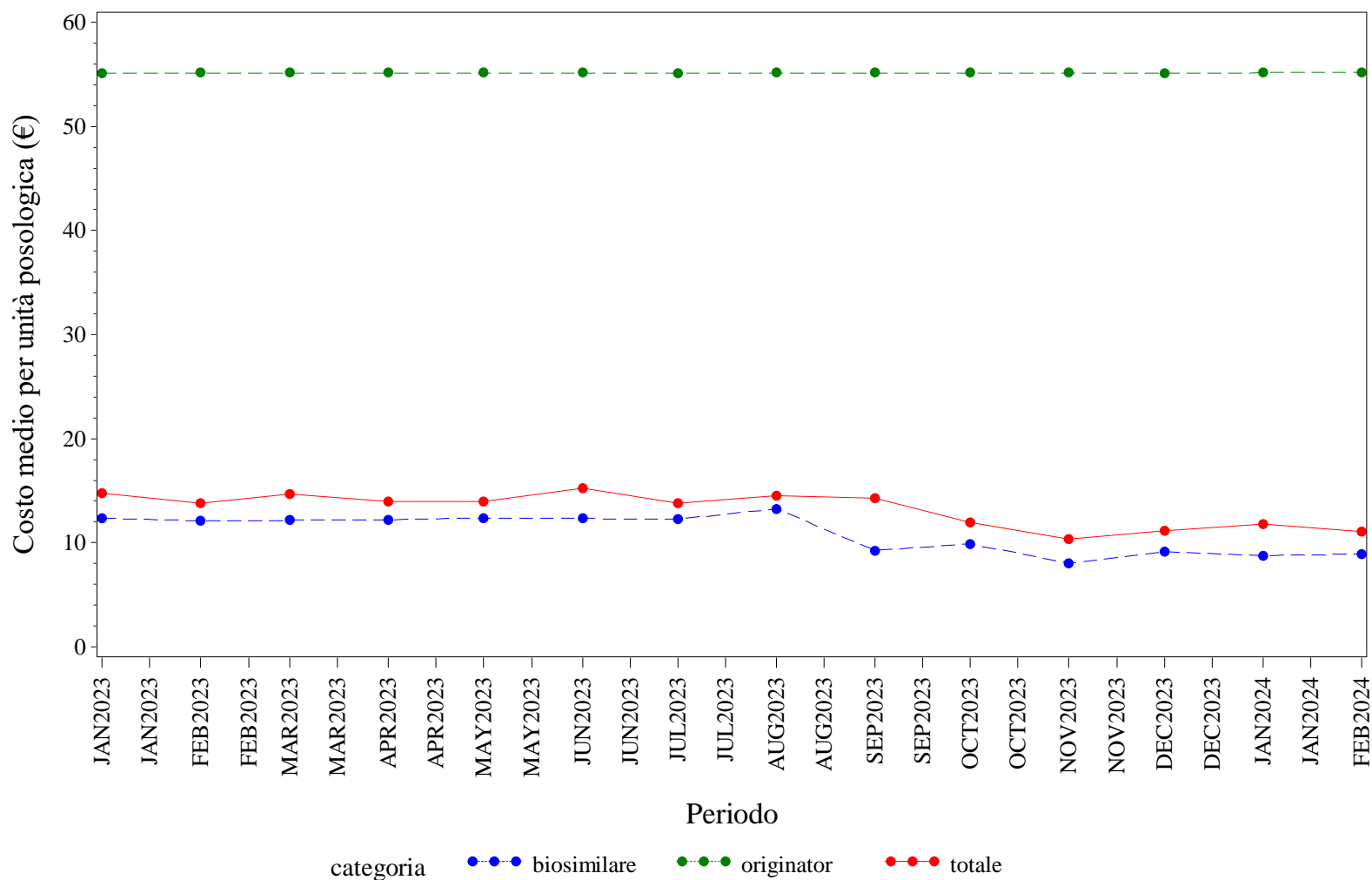

Elaborazione AIFA – Ufficio Monitoraggio della spesa farmaceutica  
 Dato NSIS/Tracciabilità' aggiornato feb-2024

### LOMBARDIA. ECULIZUMAB - Andamento mensile del prezzo medio per confezione per la categoria terapeutica (ATC IV)

(Fonte: NSIS-Tracciabilità del farmaco)

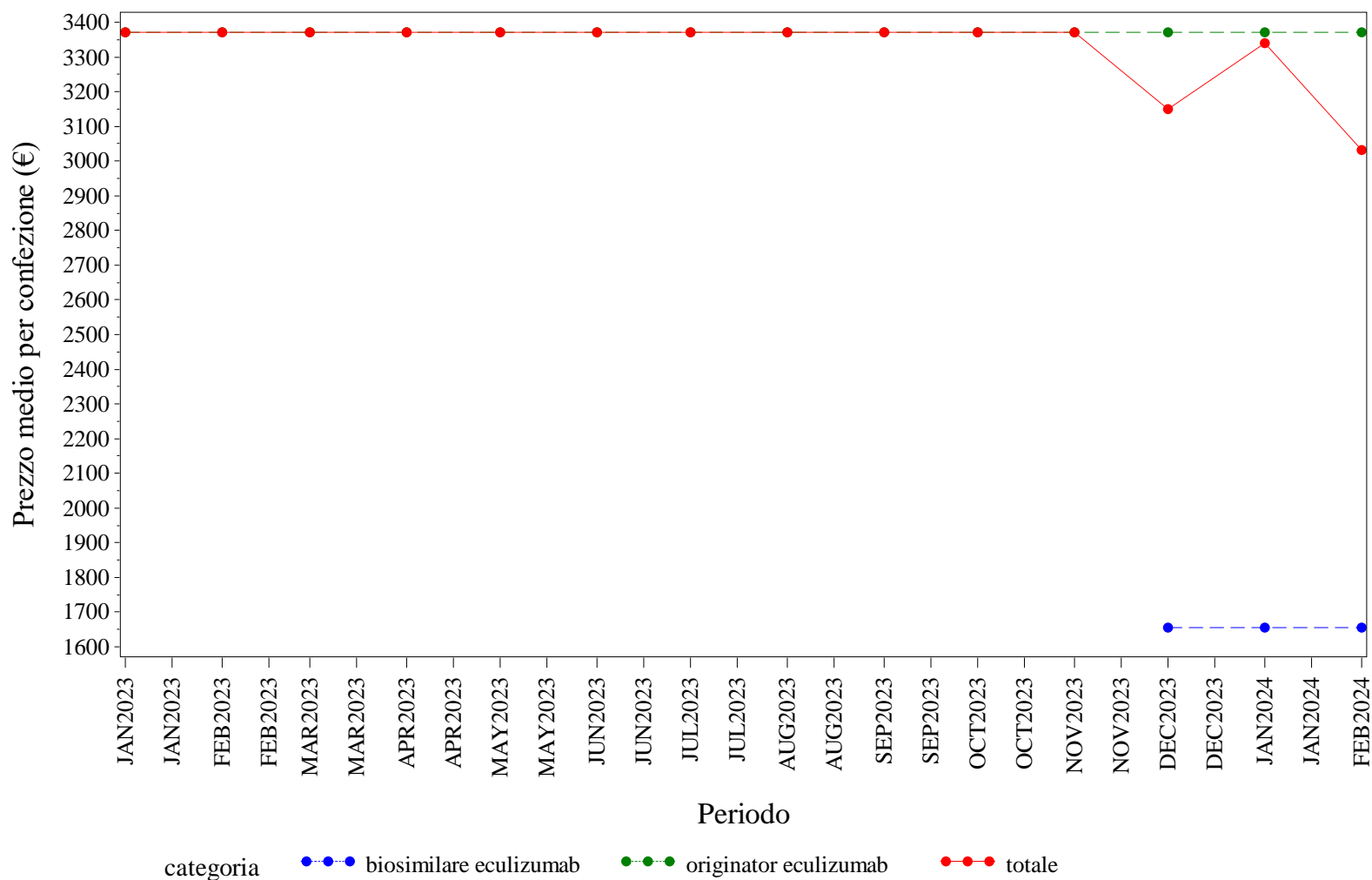

Elaborazione AIFA – Ufficio Monitoraggio della spesa farmaceutica  
 Dato NSIS/Tracciabilità' aggiornato feb-2024

LOMBARDIA. ECULIZUMAB - Andamento mensile del costo medio per DDD per la categoria terapeutica (ATC IV)

(Fonte: NSIS-Tracciabilità del farmaco)

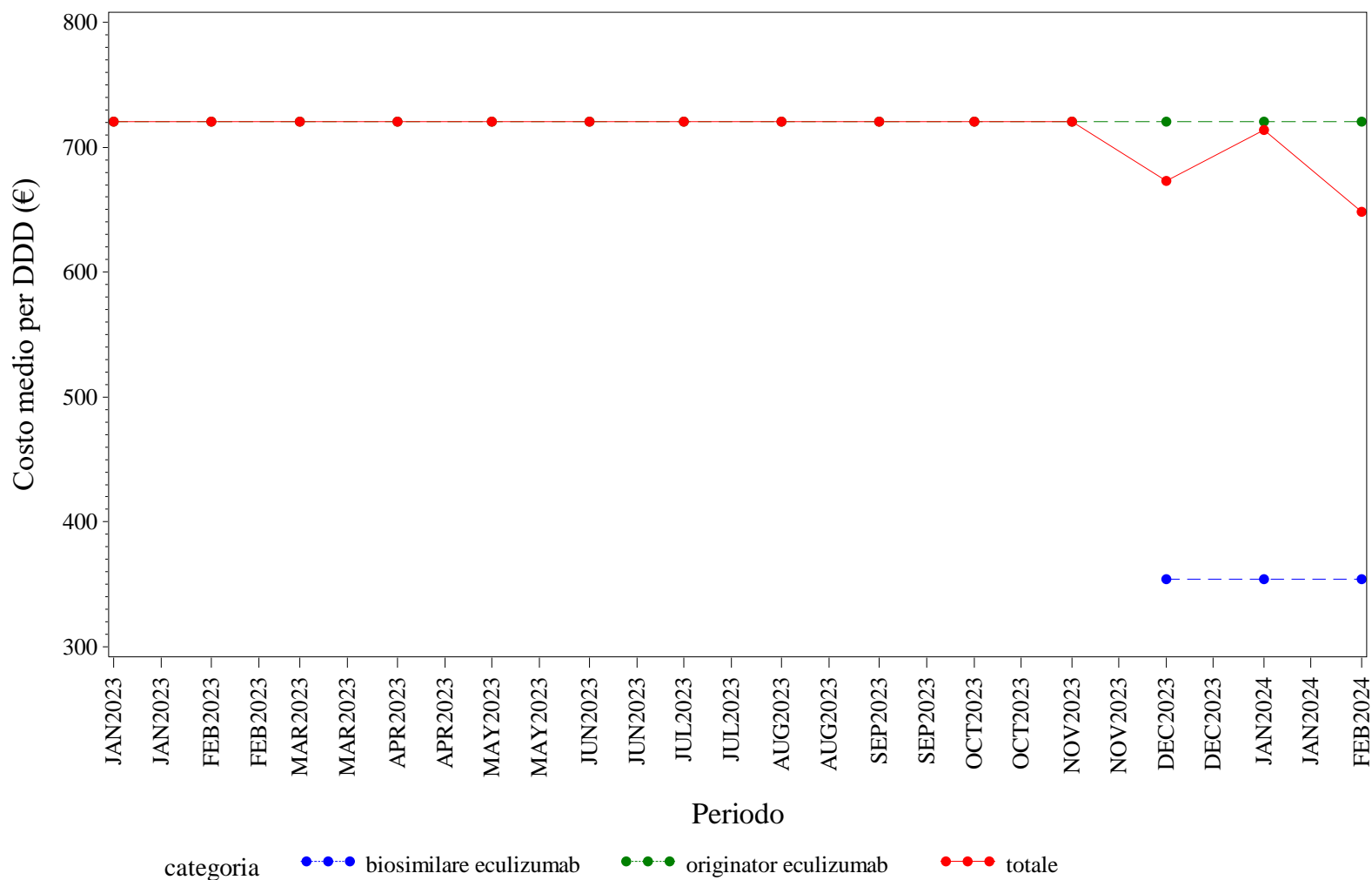

Elaborazione AIFA – Ufficio Monitoraggio della spesa farmaceutica  
 Dato NSIS/Tracciabilità' aggiornato feb-2024

LOMBARDIA. ECULIZUMAB - Andamento mensile del costo medio per unità posologica per la categoria terapeutica (ATC IV)

(Fonte: NSIS-Tracciabilità del farmaco)

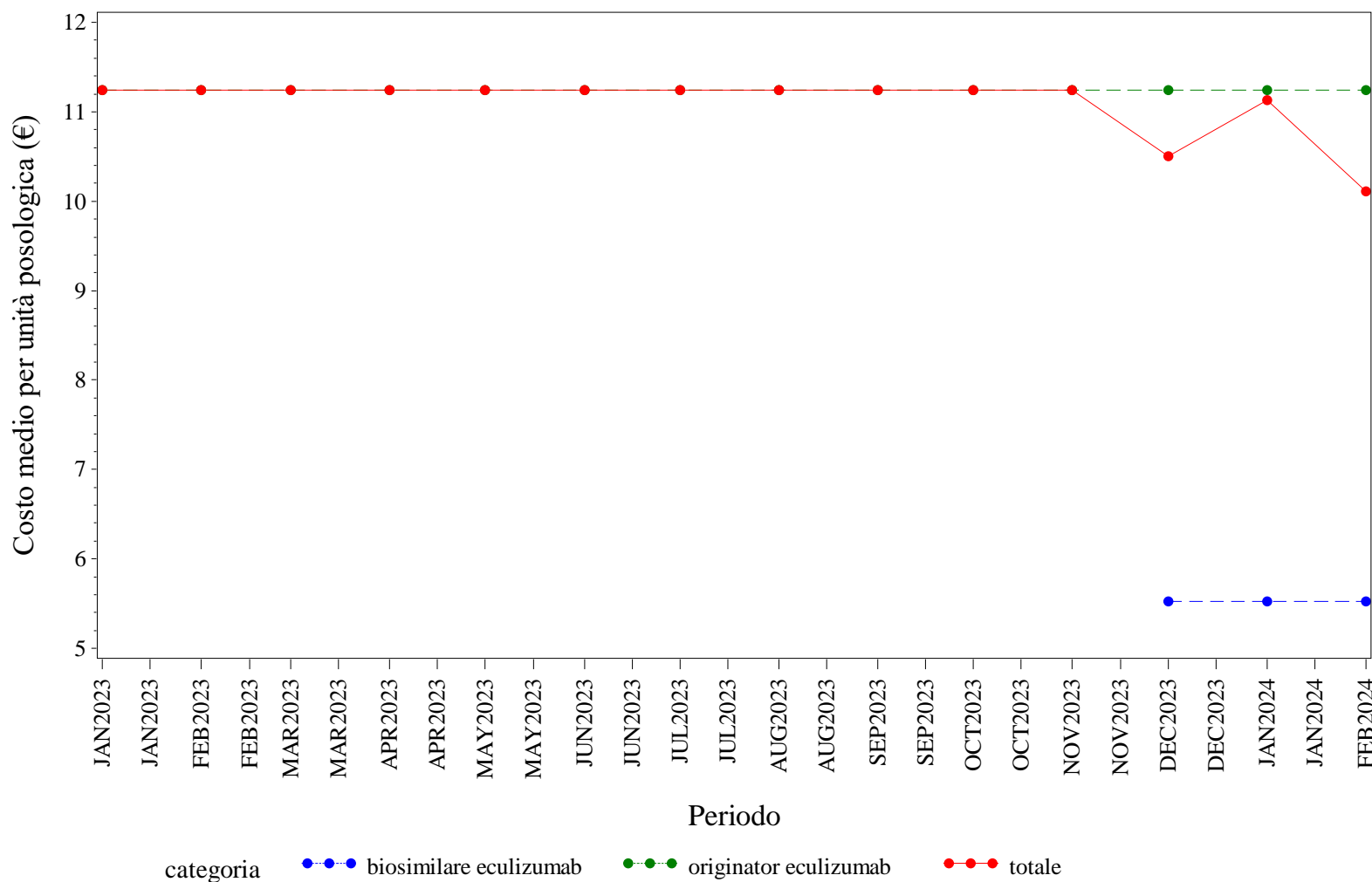

Elaborazione AIFA – Ufficio Monitoraggio della spesa farmaceutica  
 Dato NSIS/Tracciabilità' aggiornato feb-2024

LOMBARDIA. EPARINE A BASSO PESO MOLECOLARE - Andamento mensile del prezzo medio per confezione per la categoria terapeutica (ATC IV)  
(Fonte: NSIS-Tracciabilità del farmaco)

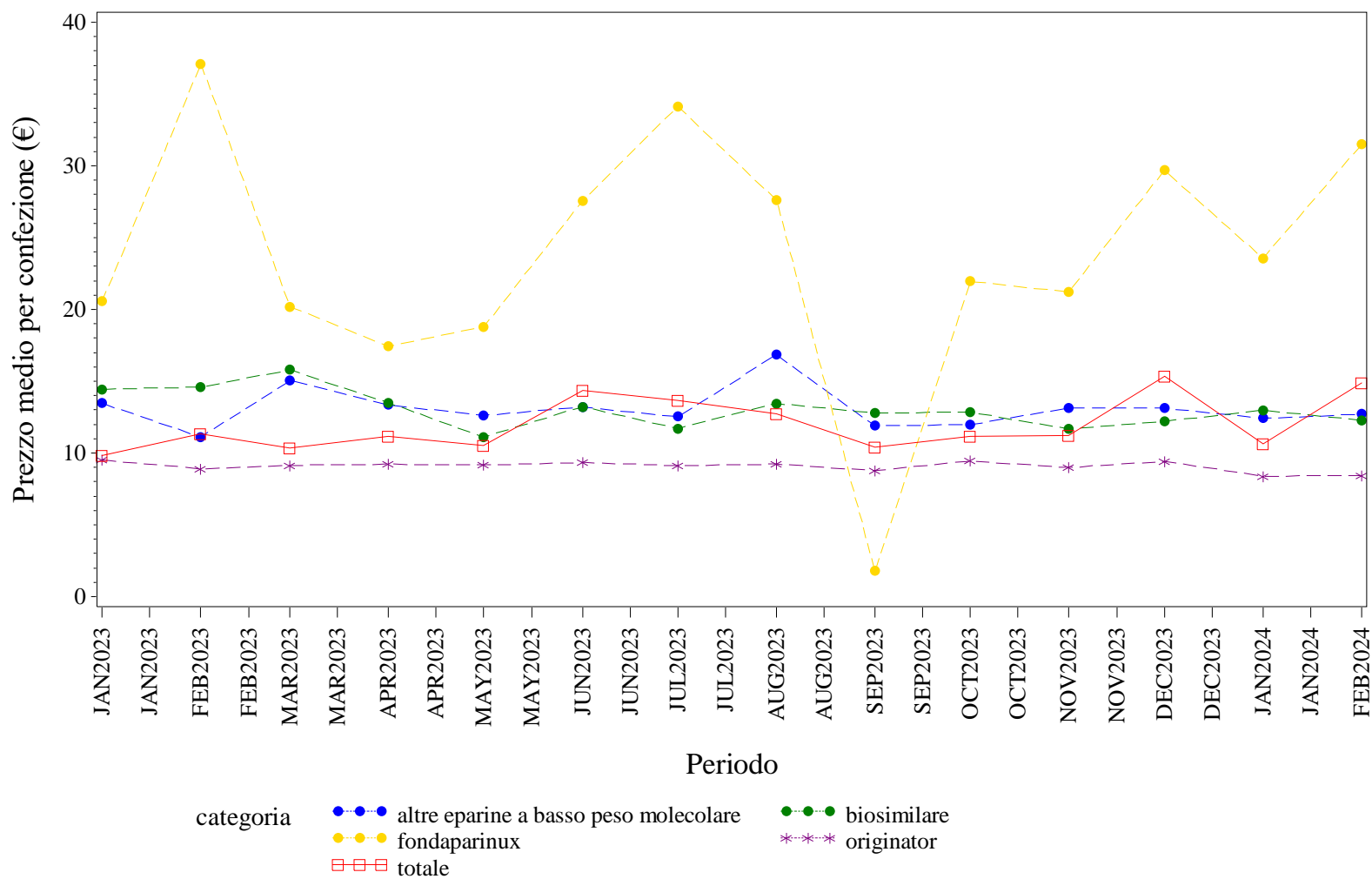

Elaborazione AIFA – Ufficio Monitoraggio della spesa farmaceutica  
Dato NSIS/Tracciabilità' aggiornato feb-2024

LOMBARDIA. EPARINE A BASSO PESO MOLECOLARE - Andamento mensile del costo medio per DDD per la categoria terapeutica (ATC IV)  
(Fonte: NSIS-Tracciabilità del farmaco)

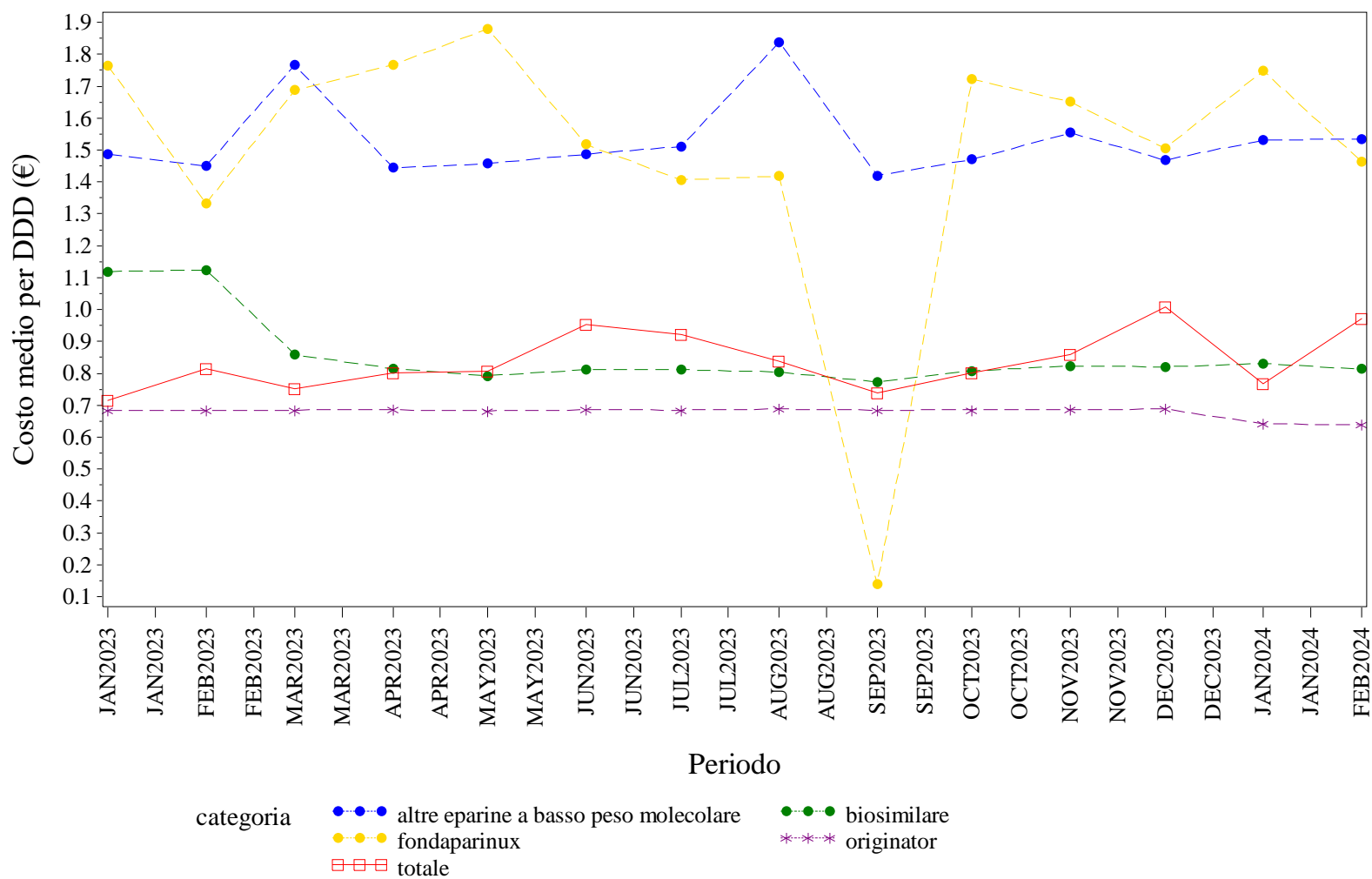

Elaborazione AIFA – Ufficio Monitoraggio della spesa farmaceutica  
Dato NSIS/Tracciabilità' aggiornato feb-2024

LOMBARDIA. EPARINE A BASSO PESO MOLECOLARE - Andamento mensile del costo medio per unità posologica per la categoria terapeutica (ATC IV)  
(Fonte: NSIS-Tracciabilità del farmaco)

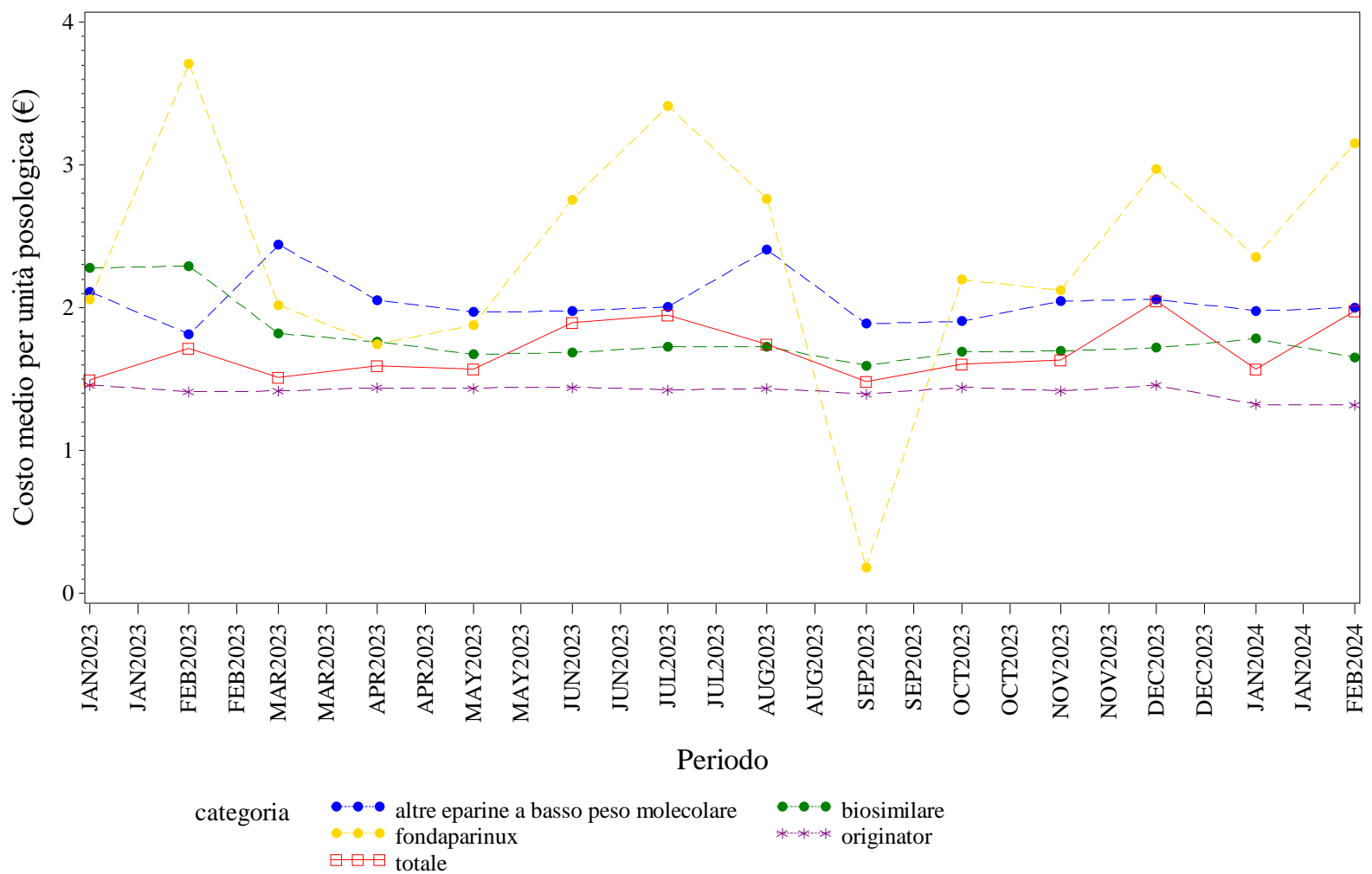

Elaborazione AIFA – Ufficio Monitoraggio della spesa farmaceutica  
Dato NSIS/Tracciabilità' aggiornato feb-2024



### LOMBARDIA. EPOETINE - Andamento mensile del prezzo medio per confezione per la categoria terapeutica (ATC IV)

(Fonte: NSIS-Tracciabilità del farmaco)

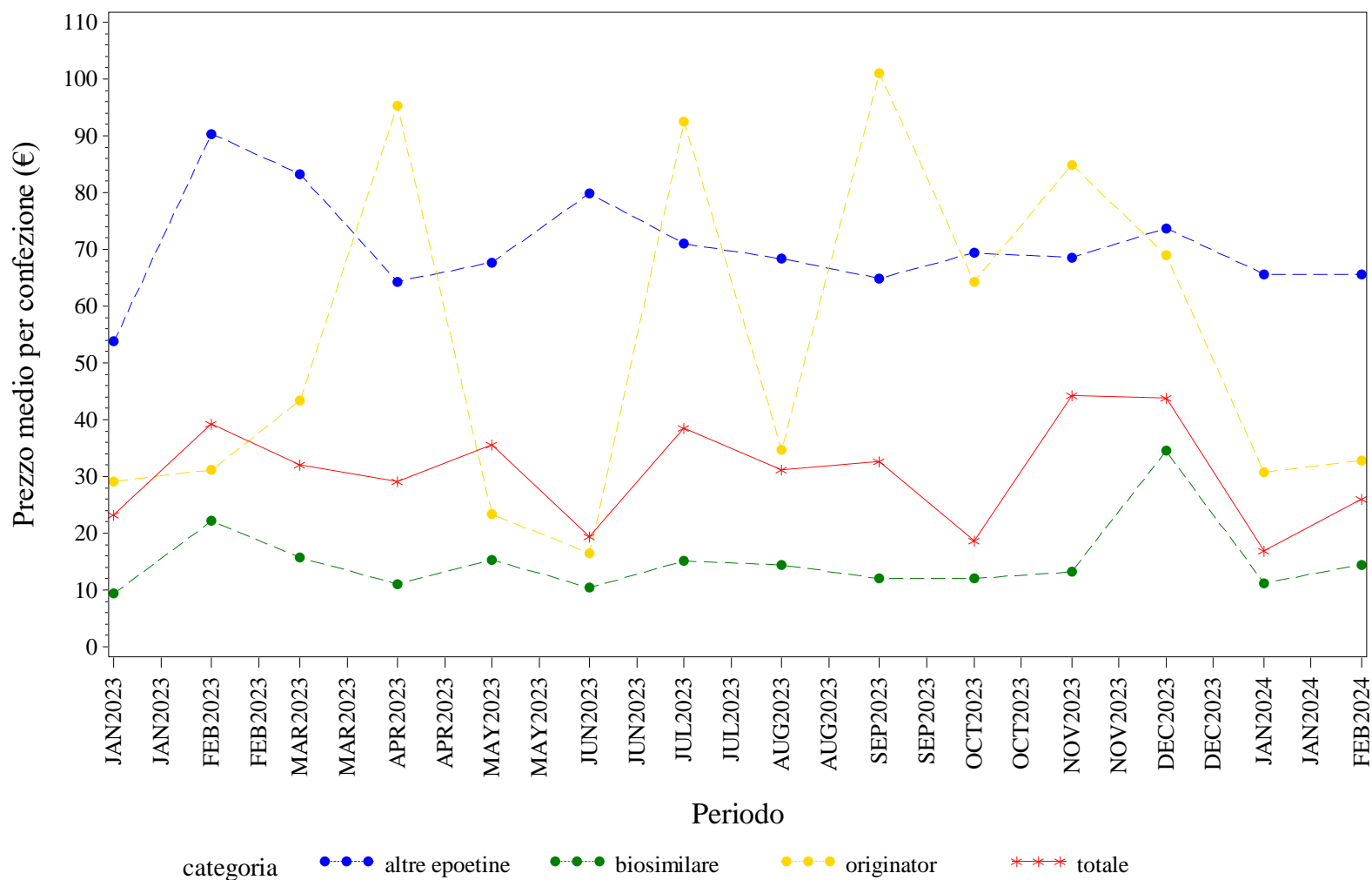

Elaborazione AIFA – Ufficio Monitoraggio della spesa farmaceutica  
 Dato NSIS/Tracciabilità' aggiornato feb-2024

LOMBARDIA. EPOETINE - Andamento mensile del costo medio per DDD per la categoria terapeutica (ATC IV)  
(Fonte: NSIS-Tracciabilità del farmaco)

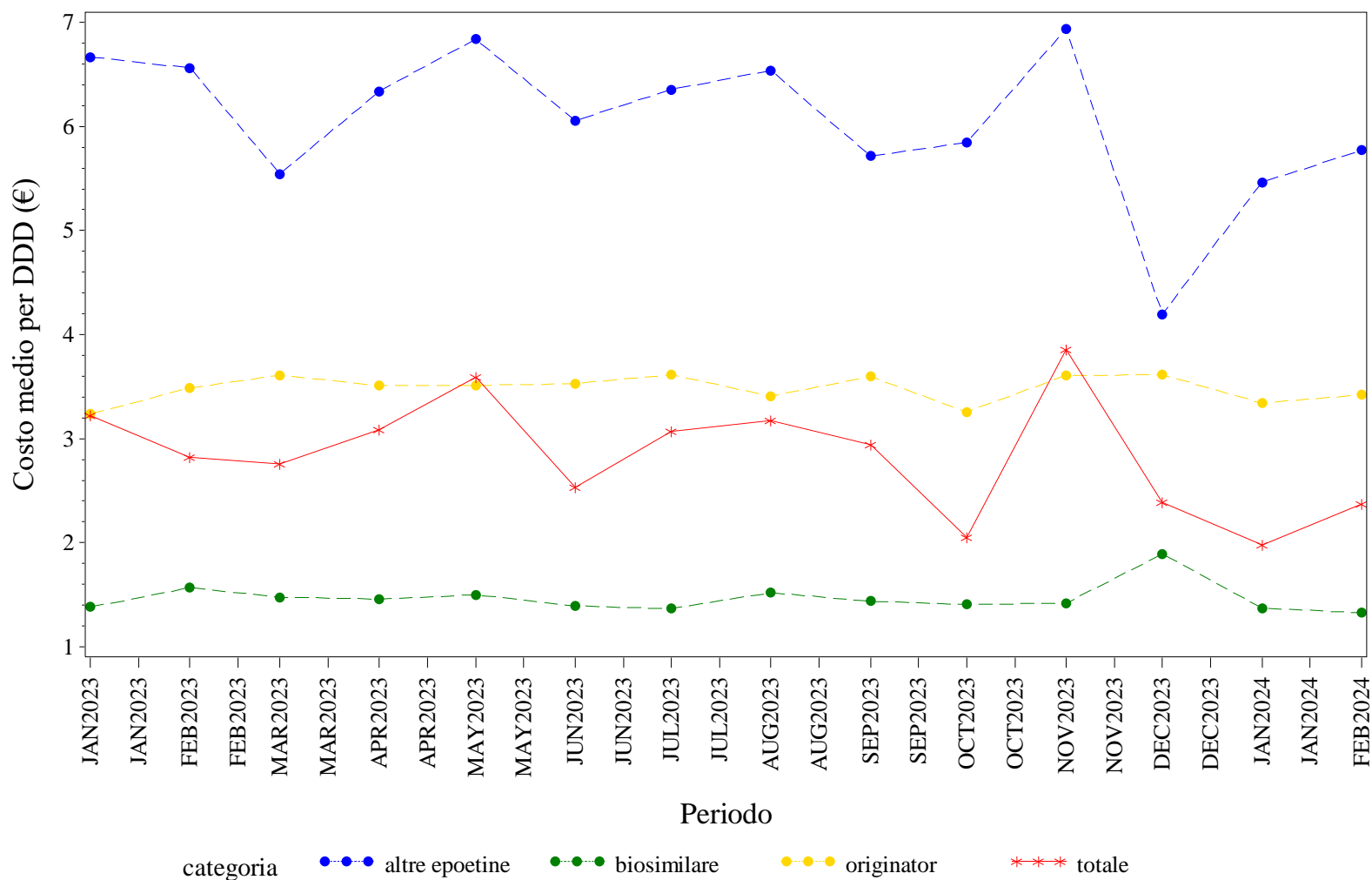

Elaborazione AIFA – Ufficio Monitoraggio della spesa farmaceutica  
Dato NSIS/Tracciabilità' aggiornato feb-2024

# LOMBARDIA. EPOETINE - Andamento mensile del costo medio per unità posologica per la categoria terapeutica (ATC IV)

(Fonte: NSIS-Tracciabilità del farmaco)

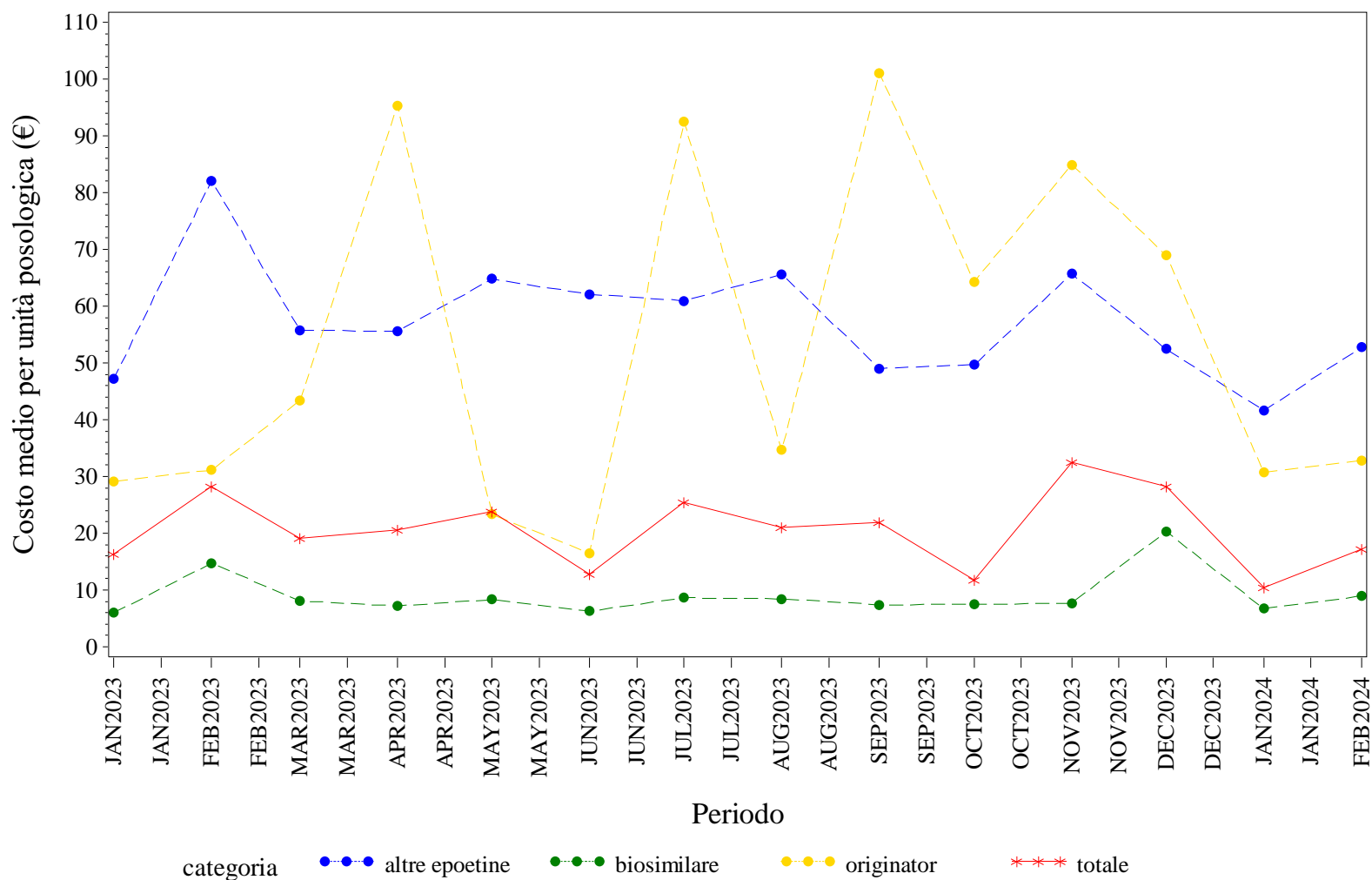

Elaborazione AIFA – Ufficio Monitoraggio della spesa farmaceutica  
 Dato NSIS/Tracciabilità' aggiornato feb-2024

LOMBARDIA. FATTORI DELLA CRESCITA - Andamento mensile del prezzo medio per confezione per la categoria terapeutica (ATC IV)

(Fonte: NSIS-Tracciabilità del farmaco)

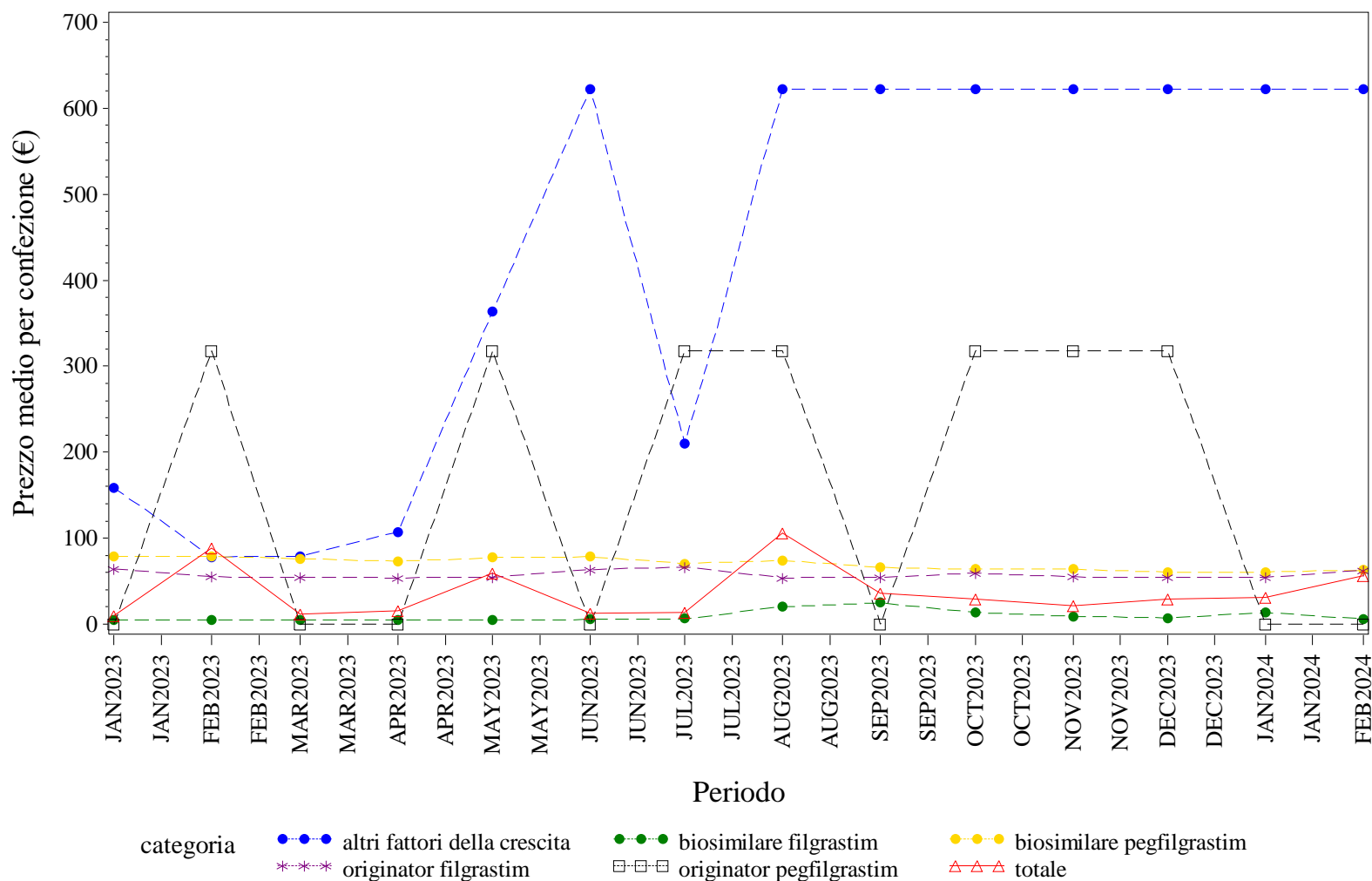

Elaborazione AIFA – Ufficio Monitoraggio della spesa farmaceutica  
Dato NSIS/Tracciabilità' aggiornato feb-2024

LOMBARDIA. FATTORI DELLA CRESCITA - Andamento mensile del costo medio per DDD per la categoria terapeutica (ATC IV)  
(Fonte: NSIS-Tracciabilità del farmaco)

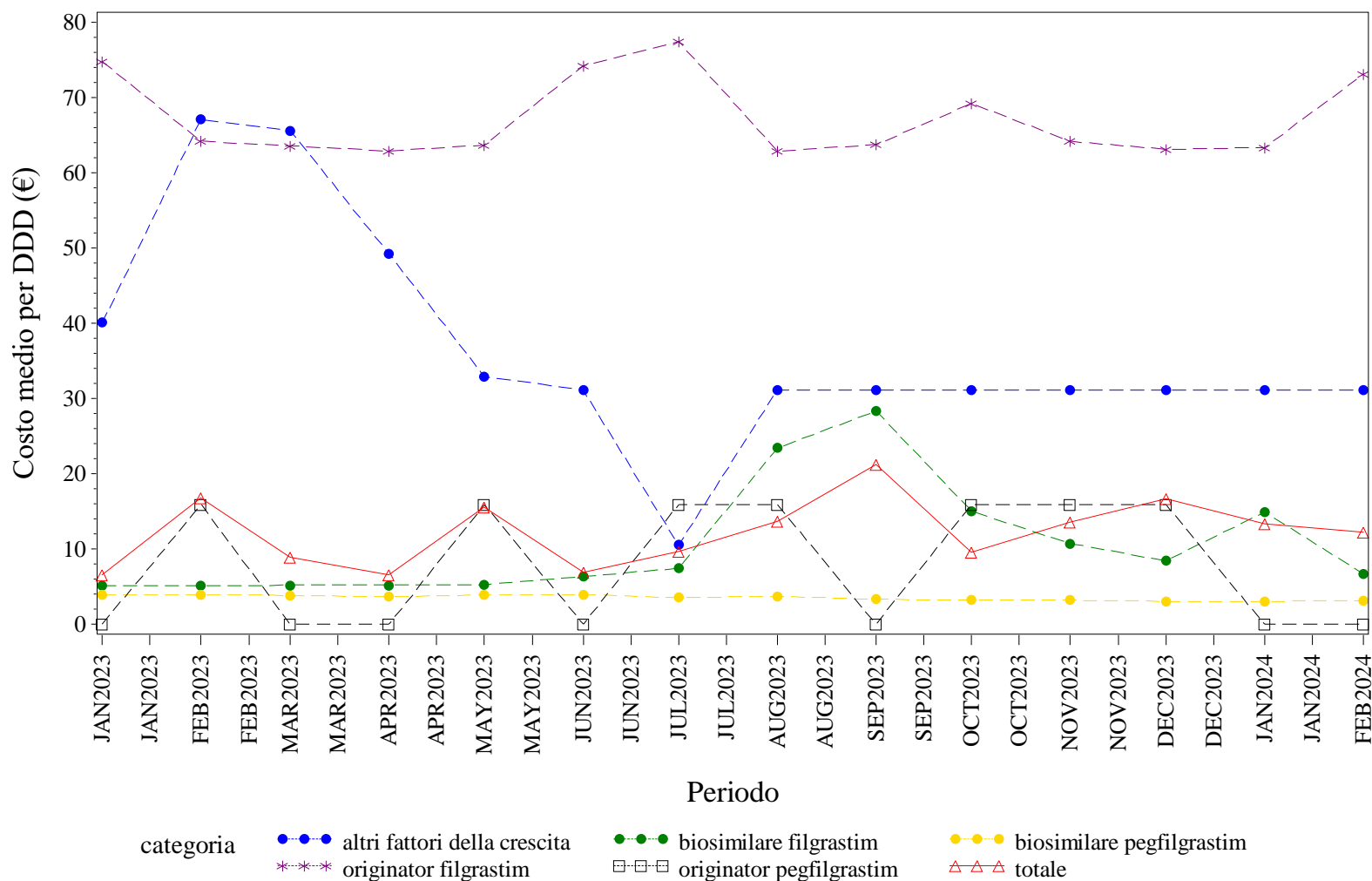

Elaborazione AIFA – Ufficio Monitoraggio della spesa farmaceutica  
Dato NSIS/Tracciabilità' aggiornato feb-2024

LOMBARDIA. FATTORI DELLA CRESCITA - Andamento mensile del costo medio per unità posologica per la categoria terapeutica (ATC IV)  
(Fonte: NSIS-Tracciabilità del farmaco)

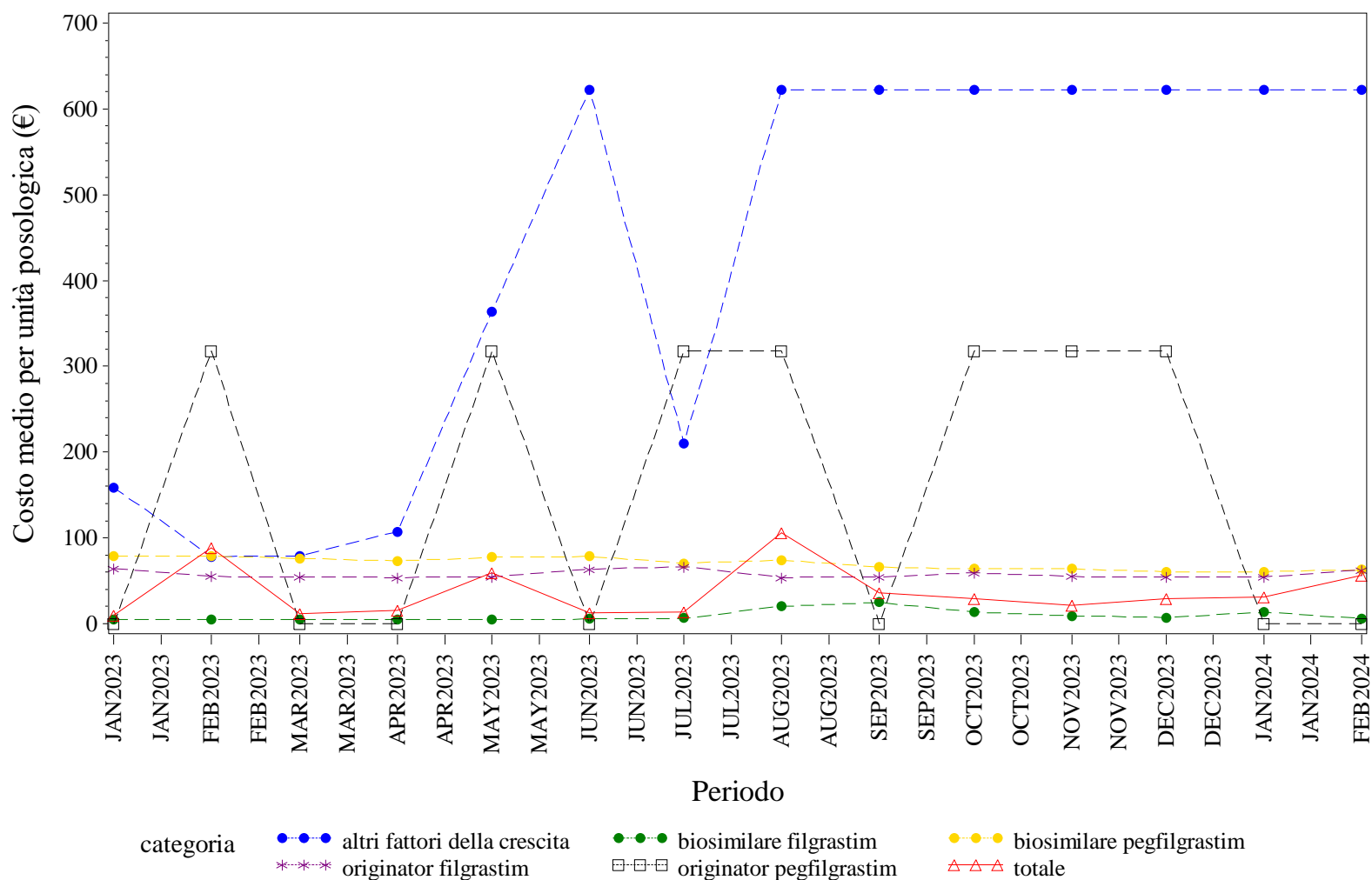

Elaborazione AIFA – Ufficio Monitoraggio della spesa farmaceutica  
Dato NSIS/Tracciabilità' aggiornato feb-2024

### LOMBARDIA. FOLLITROPINE - Andamento mensile del prezzo medio per confezione per la categoria terapeutica (ATC IV)

(Fonte: NSIS-Tracciabilità del farmaco)

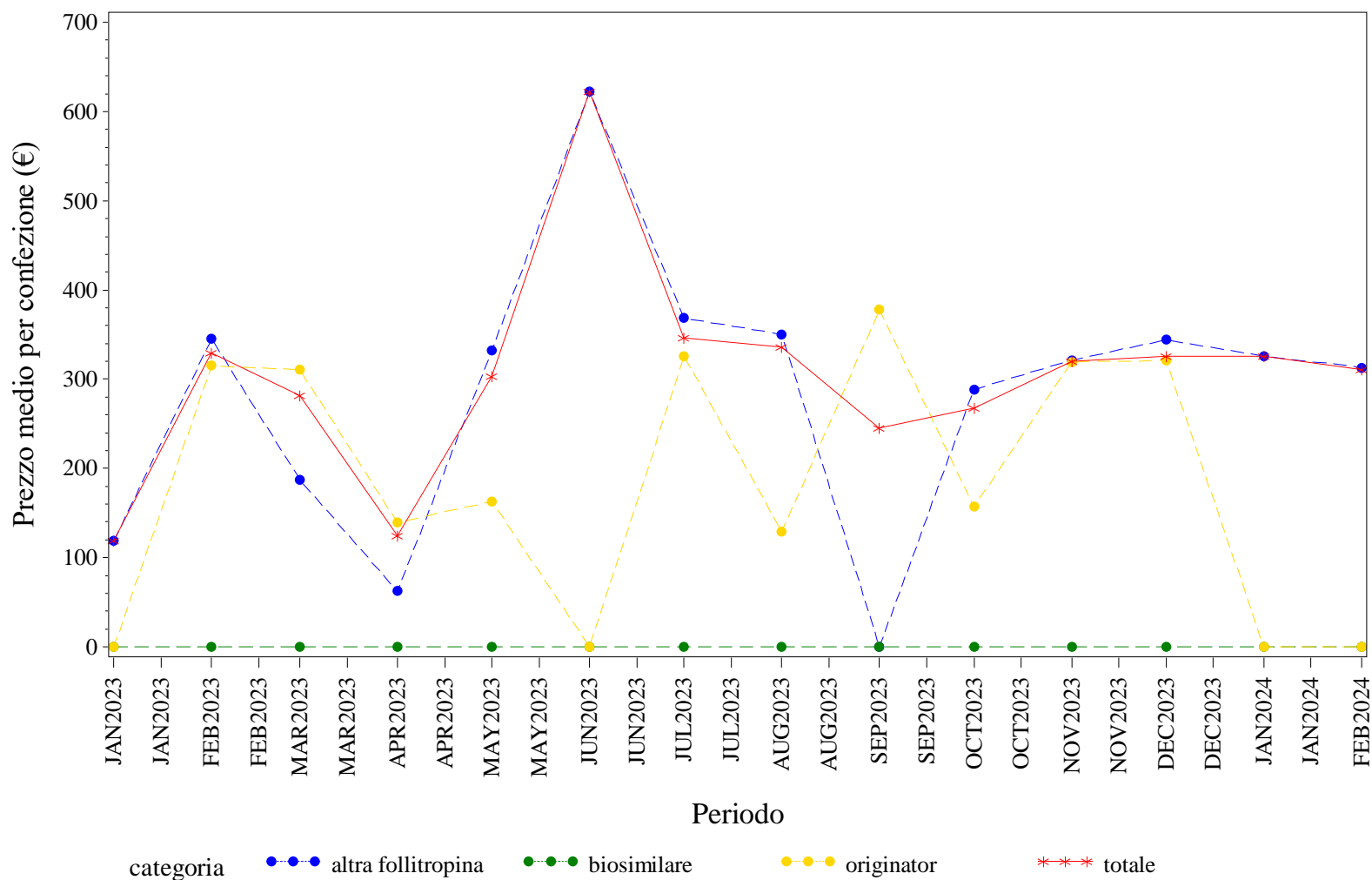

Elaborazione AIFA – Ufficio Monitoraggio della spesa farmaceutica  
 Dato NSIS/Tracciabilità' aggiornato feb-2024

LOMBARDIA. FOLLITROPINE - Andamento mensile del costo medio per DDD per la categoria terapeutica (ATC IV)

(Fonte: NSIS-Tracciabilità del farmaco)

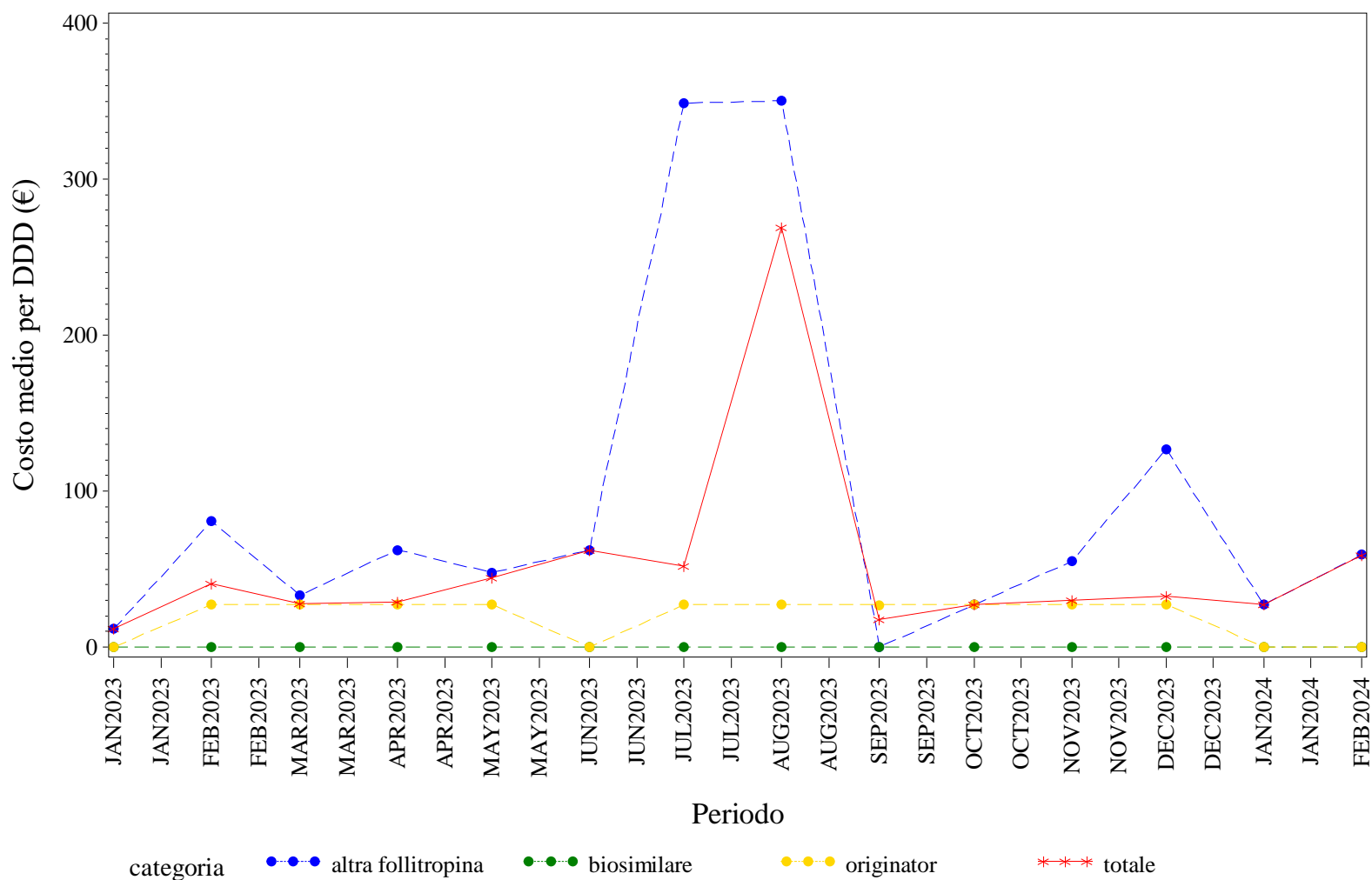

Elaborazione AIFA – Ufficio Monitoraggio della spesa farmaceutica  
 Dato NSIS/Tracciabilità' aggiornato feb-2024



LOMBARDIA. FOLLITROPINE - Andamento mensile del costo medio per unità posologica per la categoria terapeutica (ATC IV)  
(Fonte: NSIS-Tracciabilità del farmaco)

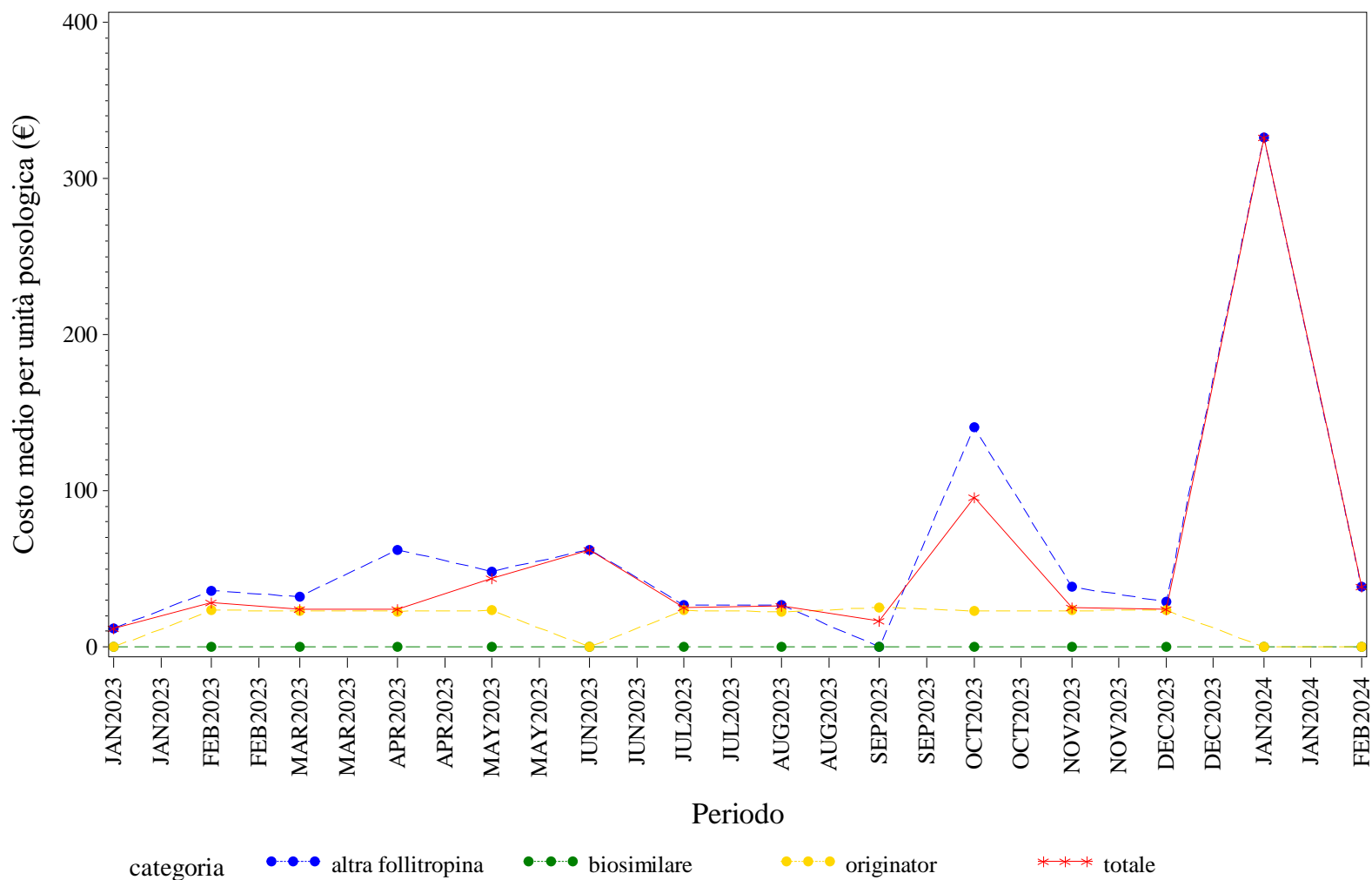

Elaborazione AIFA – Ufficio Monitoraggio della spesa farmaceutica  
Dato NSIS/Tracciabilità' aggiornato feb-2024

LOMBARDIA. INSULINE COMBinate (LONG/INTERMEDIATE CON FAST) - Andamento mensile del prezzo medio per confezione per la categoria terapeutica (ATC IV)  
(Fonte: NSIS-Tracciabilità del farmaco)

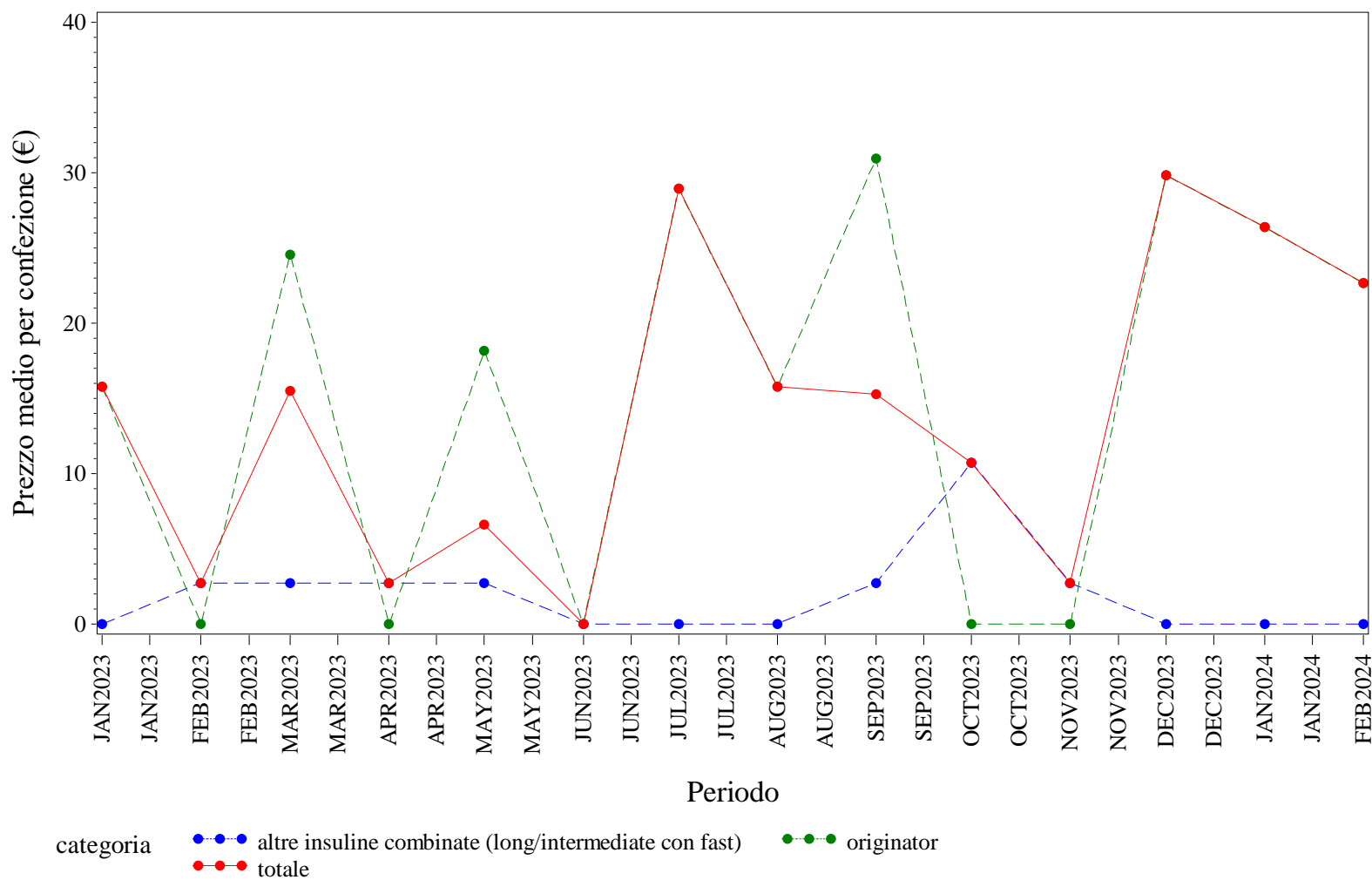

Elaborazione AIFA – Ufficio Monitoraggio della spesa farmaceutica  
Dato NSIS/Tracciabilità' aggiornato feb-2024

LOMBARDIA. INSULINE COMBinate (LONG/INTERMEDIATE CON FAST) - Andamento mensile del costo medio per DDD per la categoria terapeutica (ATC IV)  
(Fonte: NSIS-Tracciabilità del farmaco)

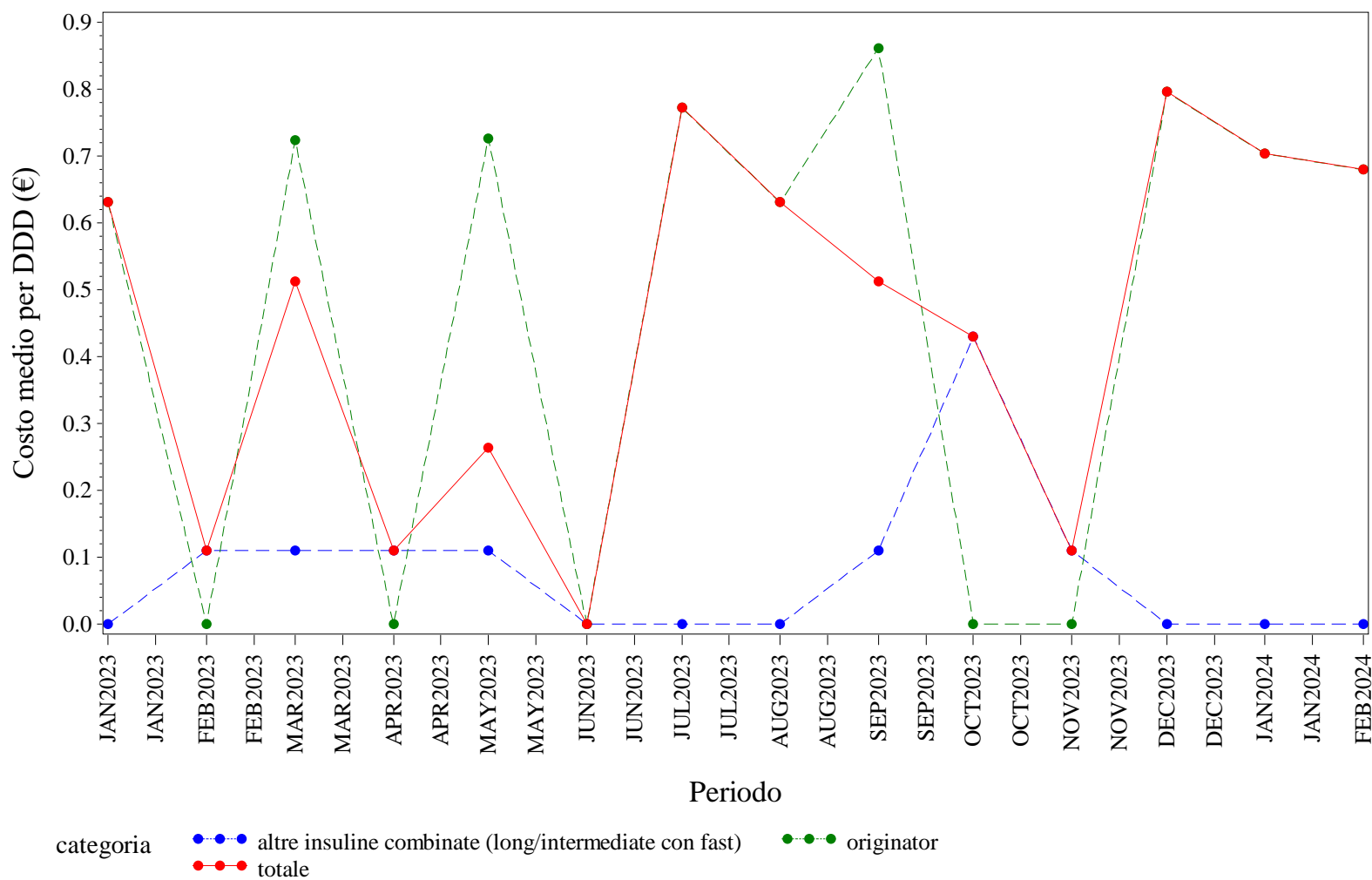

Elaborazione AIFA – Ufficio Monitoraggio della spesa farmaceutica  
Dato NSIS/Tracciabilità' aggiornato feb-2024

LOMBARDIA. INSULINE COMBinate (LONG/INTERMEDIATE CON FAST) - Andamento mensile del costo medio per unità posologica per la categoria terapeutica (ATC IV)  
(Fonte: NSIS-Tracciabilità del farmaco)

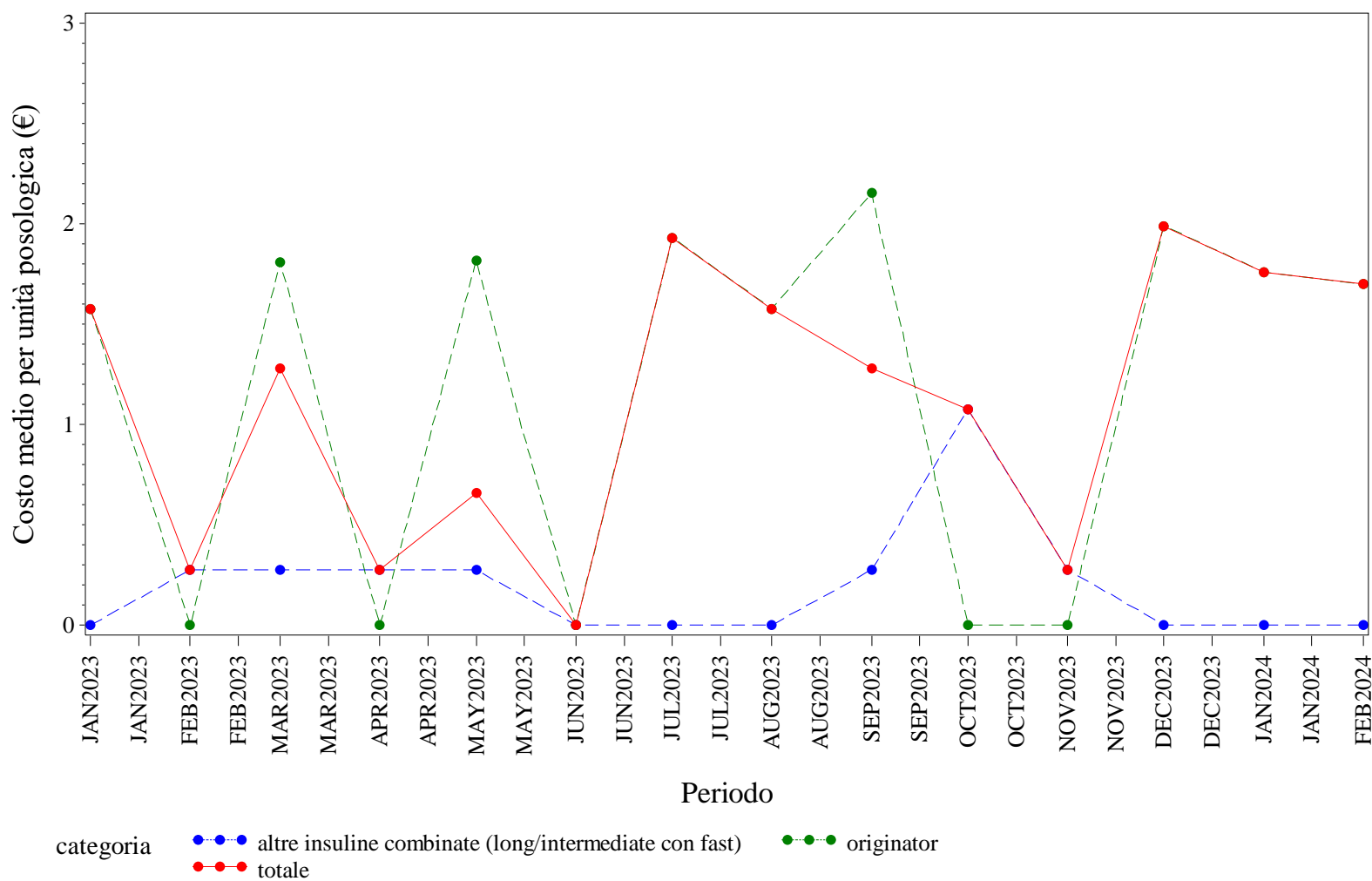

Elaborazione AIFA – Ufficio Monitoraggio della spesa farmaceutica  
Dato NSIS/Tracciabilità' aggiornato feb-2024

LOMBARDIA. INSULINE FAST ACTING - Andamento mensile del prezzo medio per confezione per la categoria terapeutica (ATC IV)  
(Fonte: NSIS-Tracciabilità del farmaco)

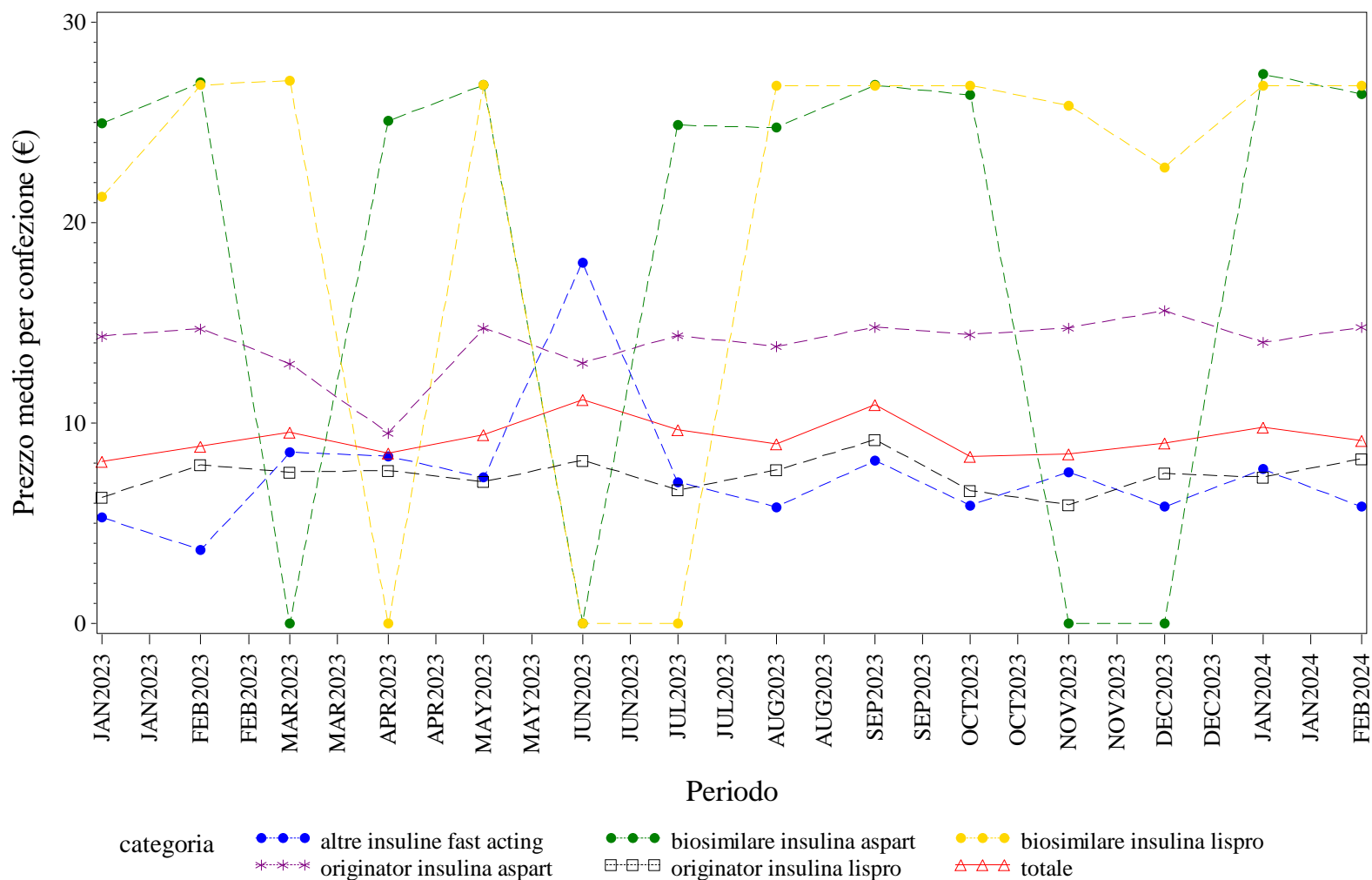

Elaborazione AIFA – Ufficio Monitoraggio della spesa farmaceutica  
Dato NSIS/Tracciabilità' aggiornato feb-2024

LOMBARDIA. INSULINE FAST ACTING - Andamento mensile del costo medio per DDD per la categoria terapeutica (ATC IV)

(Fonte: NSIS-Tracciabilità del farmaco)

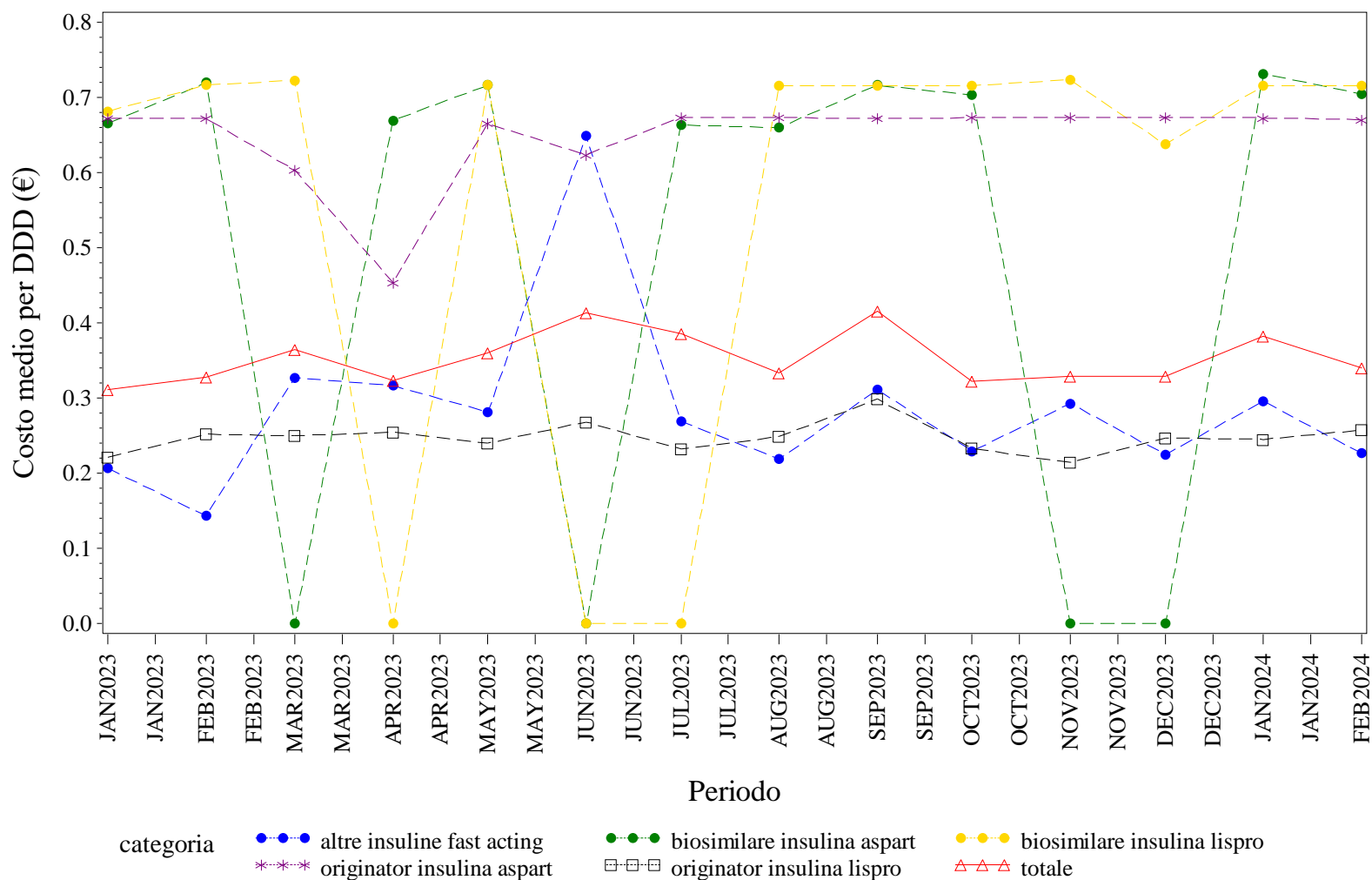

Elaborazione AIFA – Ufficio Monitoraggio della spesa farmaceutica  
Dato NSIS/Tracciabilità' aggiornato feb-2024

LOMBARDIA. INSULINE FAST ACTING - Andamento mensile del costo medio per unità posologica per la categoria terapeutica (ATC IV)

(Fonte: NSIS-Tracciabilità del farmaco)

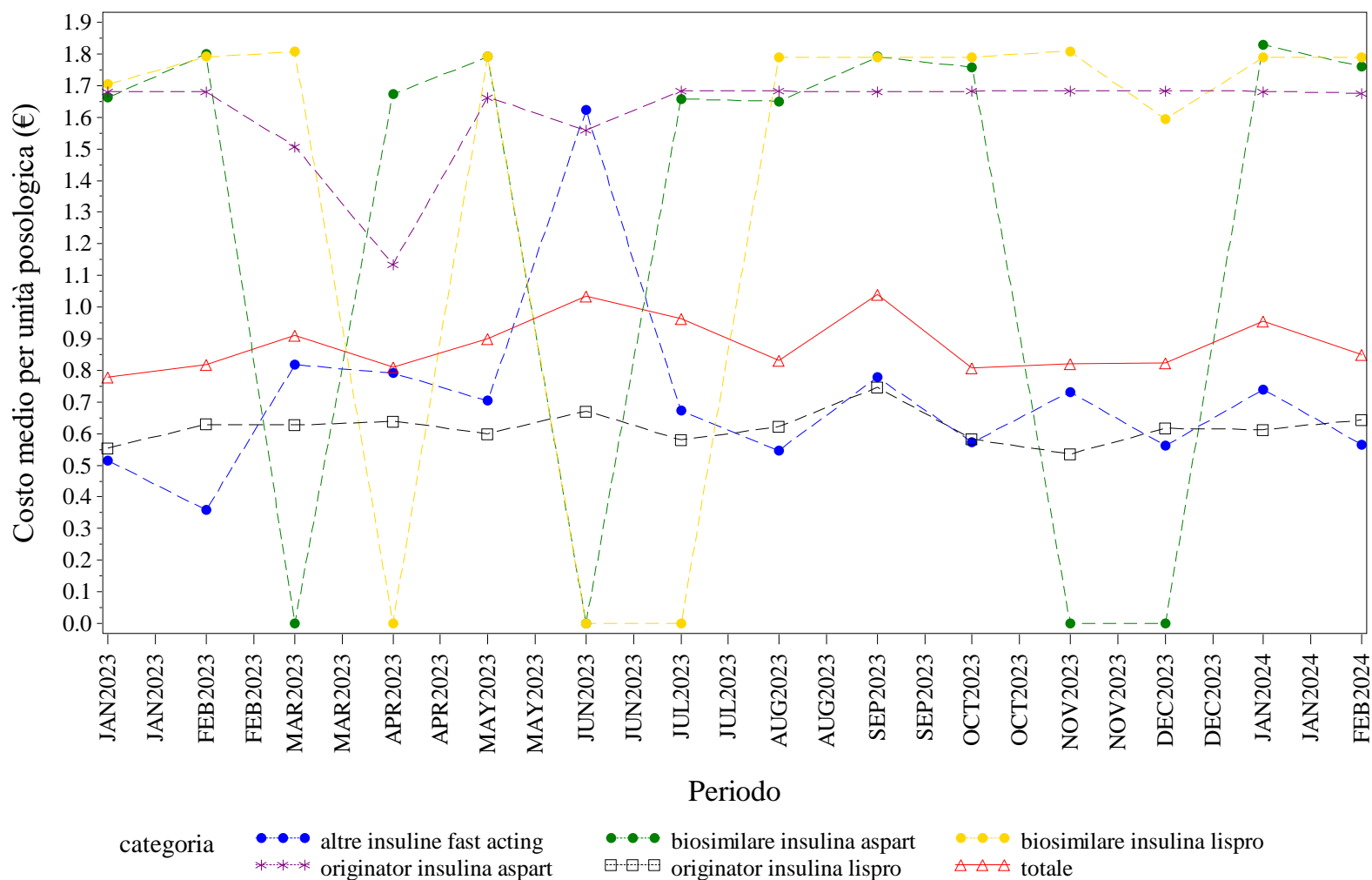

Elaborazione AIFA – Ufficio Monitoraggio della spesa farmaceutica  
 Dato NSIS/Tracciabilità' aggiornato feb-2024

LOMBARDIA. INSULINE INTERMEDIATE ACTING - Andamento mensile del prezzo medio per confezione per la categoria terapeutica (ATC IV)  
 (Fonte: NSIS-Tracciabilità del farmaco)

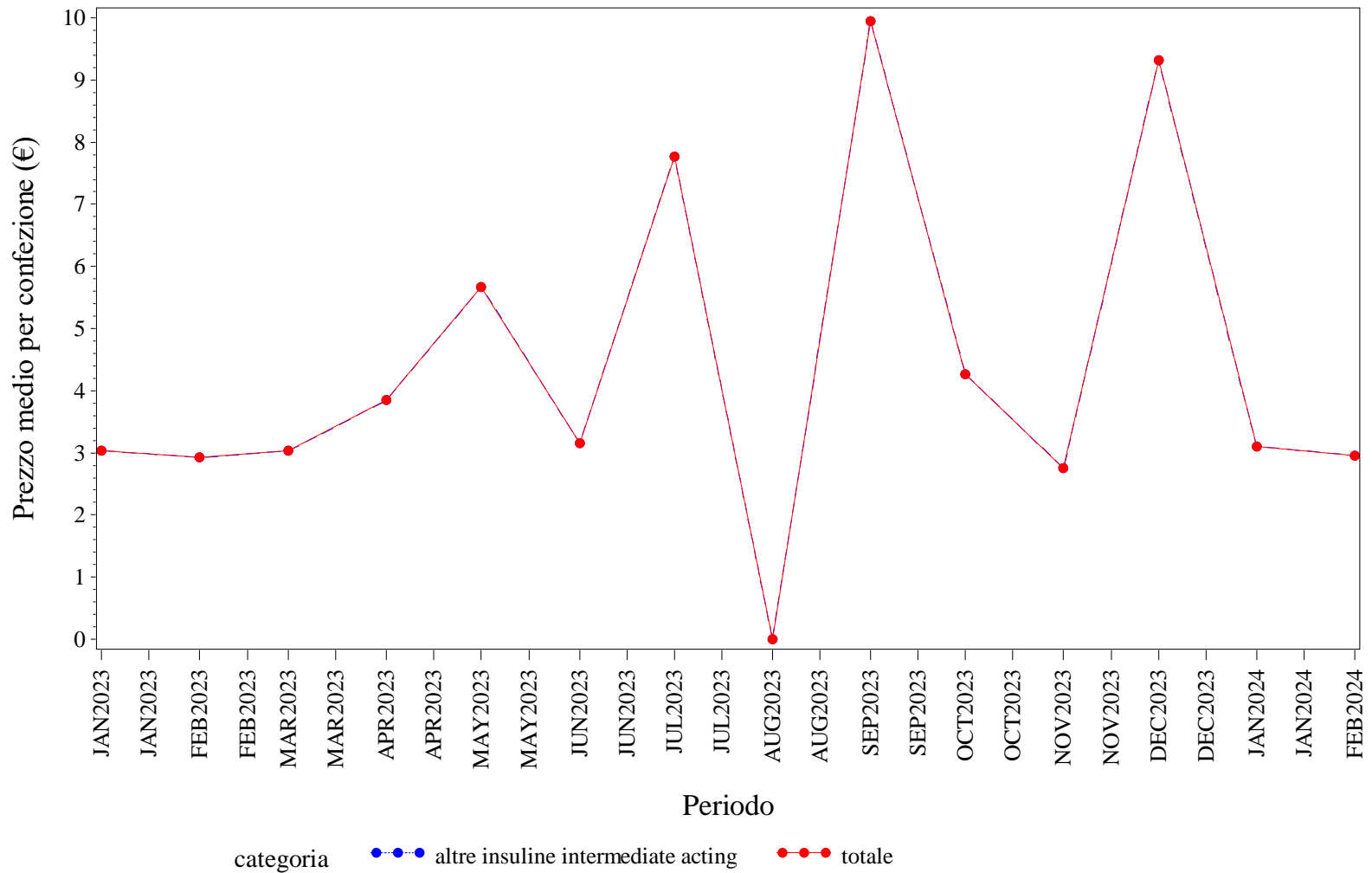

Elaborazione AIFA – Ufficio Monitoraggio della spesa farmaceutica  
 Dato NSIS/Tracciabilità' aggiornato feb-2024



LOMBARDIA. INSULINE INTERMEDIATE ACTING - Andamento mensile del costo medio per DDD per la categoria terapeutica (ATC IV)  
(Fonte: NSIS-Tracciabilità del farmaco)

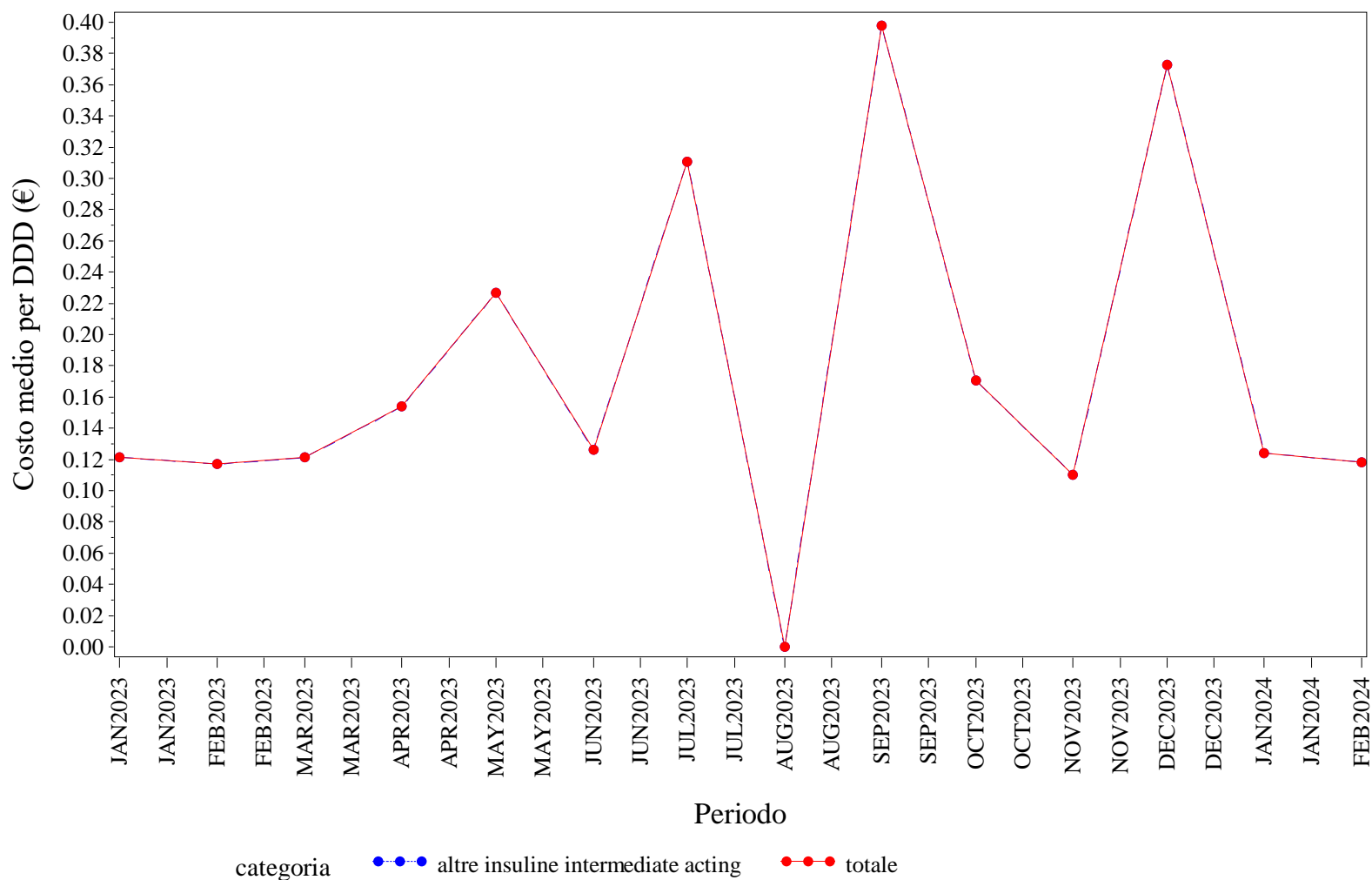

Elaborazione AIFA – Ufficio Monitoraggio della spesa farmaceutica  
Dato NSIS/Tracciabilità' aggiornato feb-2024

LOMBARDIA. INSULINE INTERMEDIATE ACTING - Andamento mensile del costo medio per unità posologica per la categoria terapeutica (ATC IV)  
(Fonte: NSIS-Tracciabilità del farmaco)

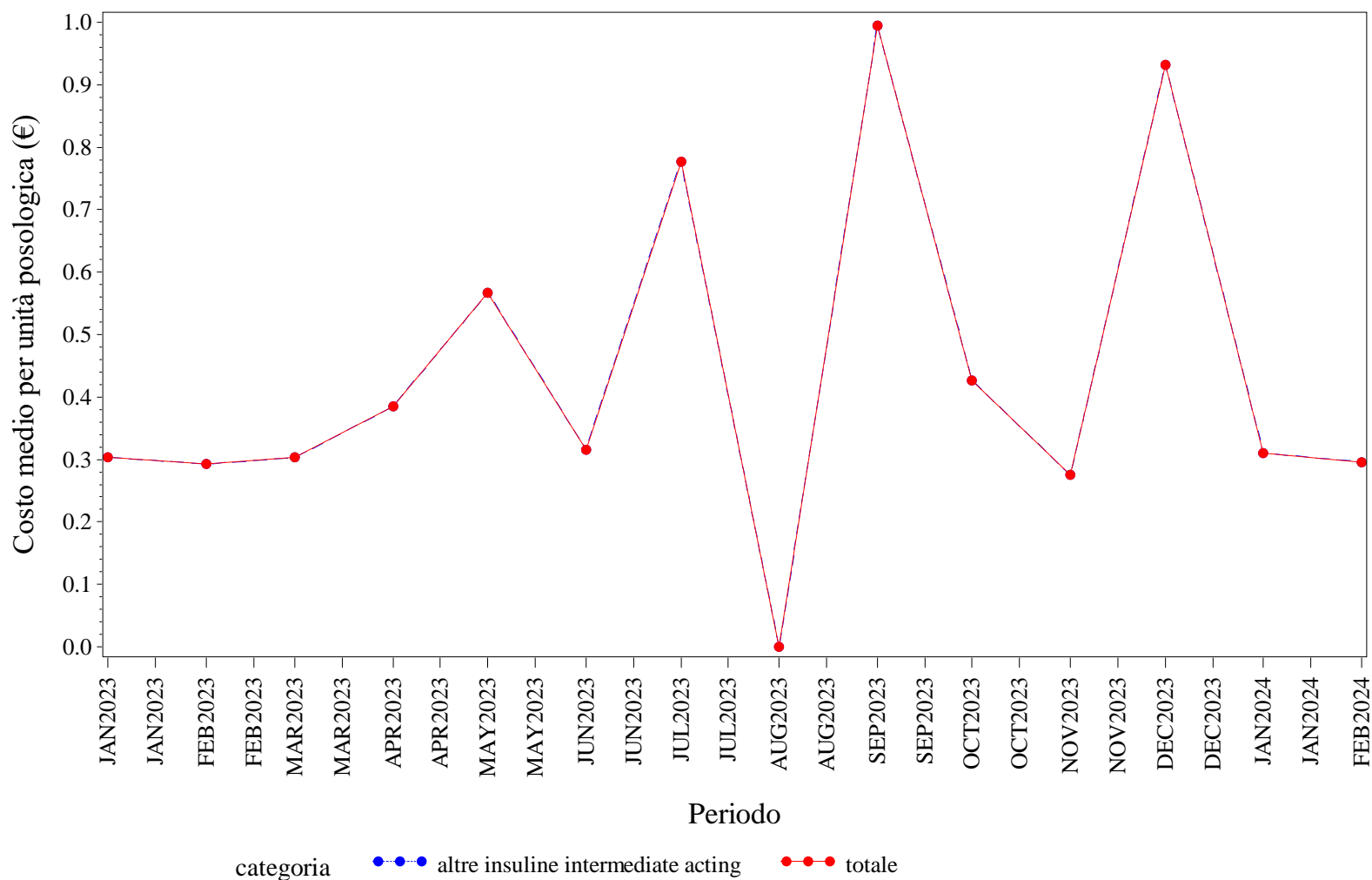

Elaborazione AIFA – Ufficio Monitoraggio della spesa farmaceutica  
Dato NSIS/Tracciabilità' aggiornato feb-2024

# LOMBARDIA. INSULINE LONG ACTING - Andamento mensile del prezzo medio per confezione per la categoria terapeutica (ATC IV)

(Fonte: NSIS-Tracciabilità del farmaco)

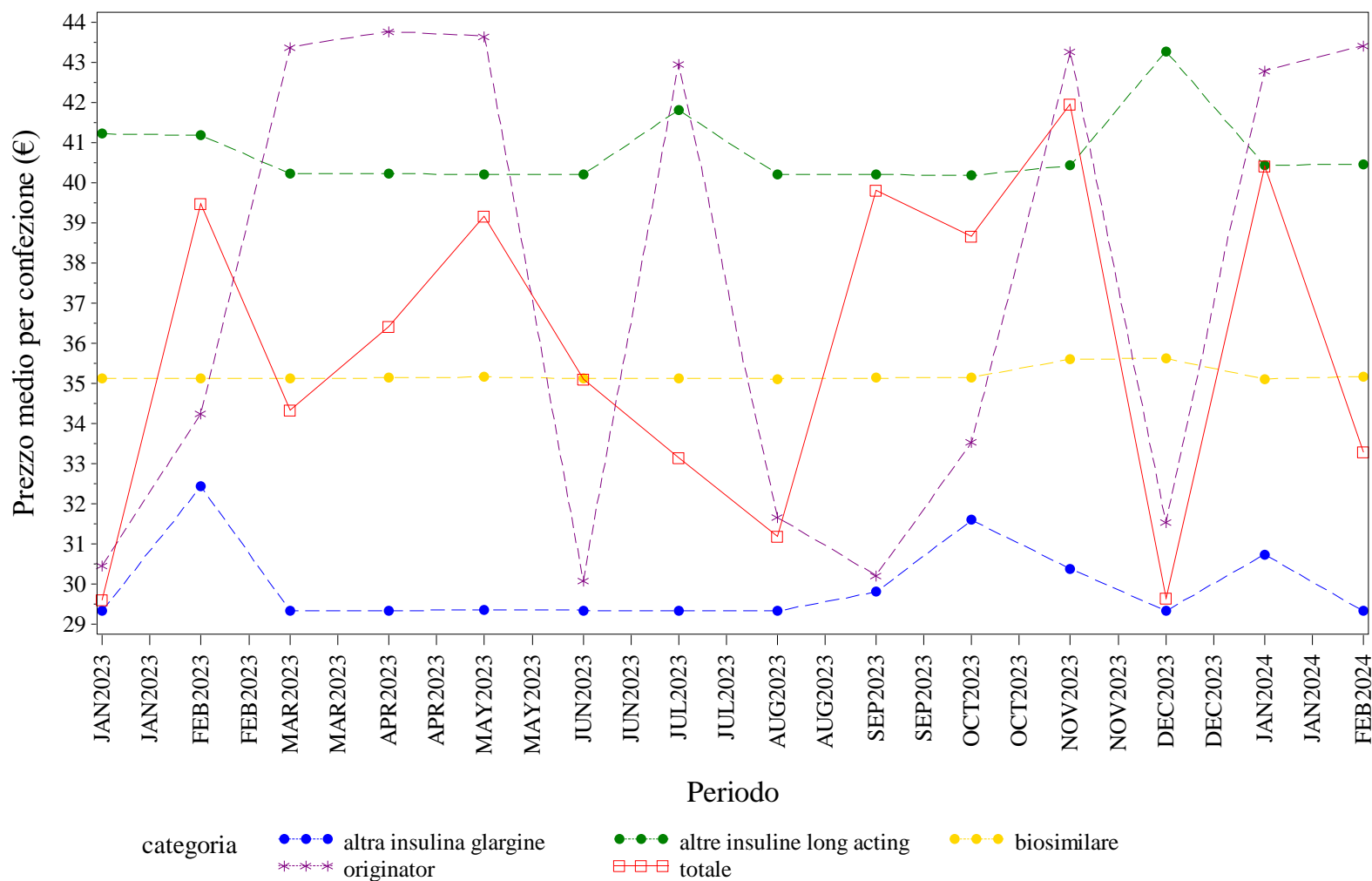

Elaborazione AIFA – Ufficio Monitoraggio della spesa farmaceutica  
 Dato NSIS/Tracciabilità' aggiornato feb-2024

### LOMBARDIA. INSULINE LONG ACTING - Andamento mensile del costo medio per DDD per la categoria terapeutica (ATC IV)

(Fonte: NSIS-Tracciabilità del farmaco)

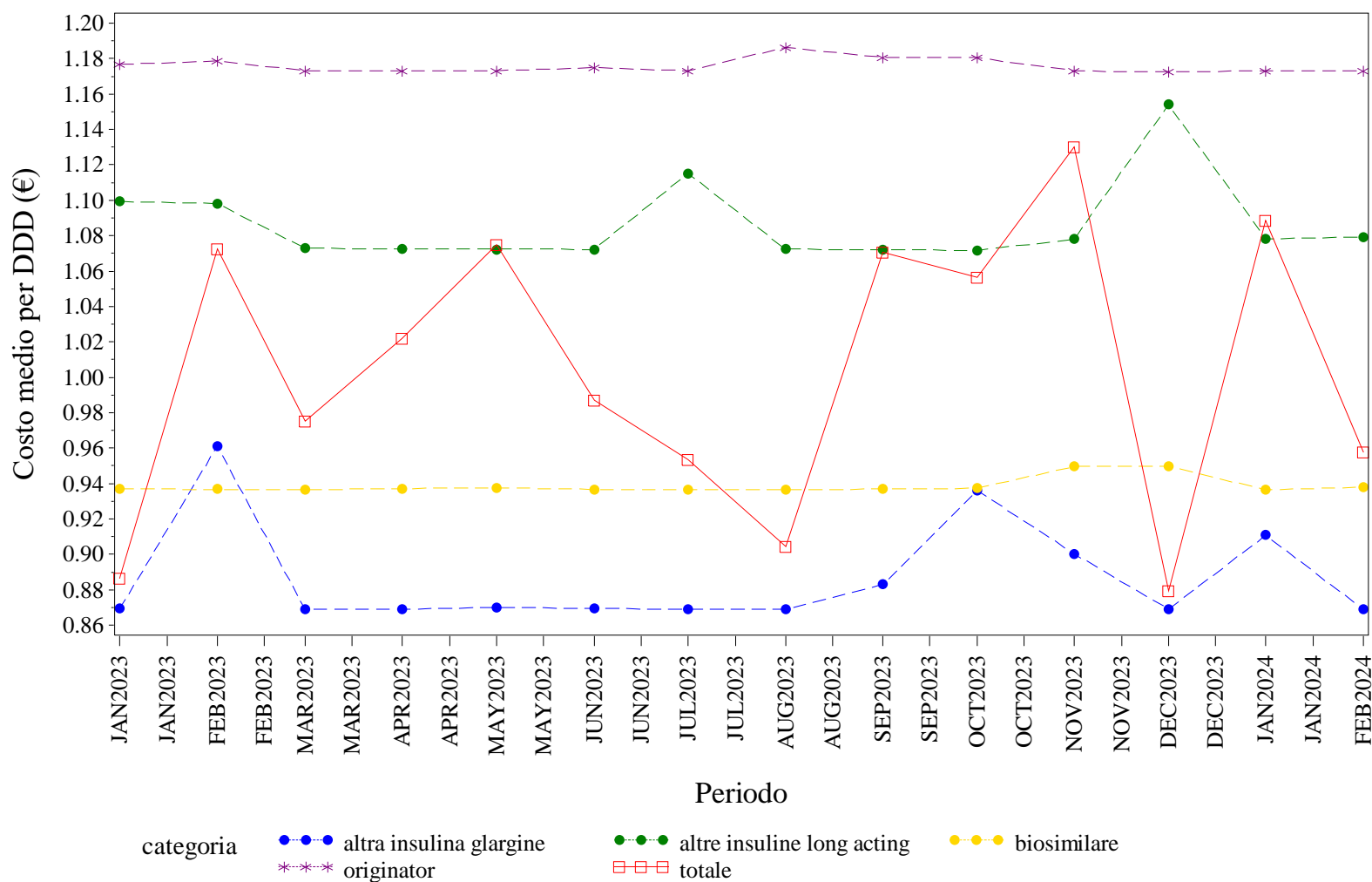

Elaborazione AIFA – Ufficio Monitoraggio della spesa farmaceutica  
 Dato NSIS/Tracciabilità' aggiornato feb-2024

LOMBARDIA. INSULINE LONG ACTING - Andamento mensile del costo medio per unità posologica per la categoria terapeutica (ATC IV)  
(Fonte: NSIS-Tracciabilità del farmaco)

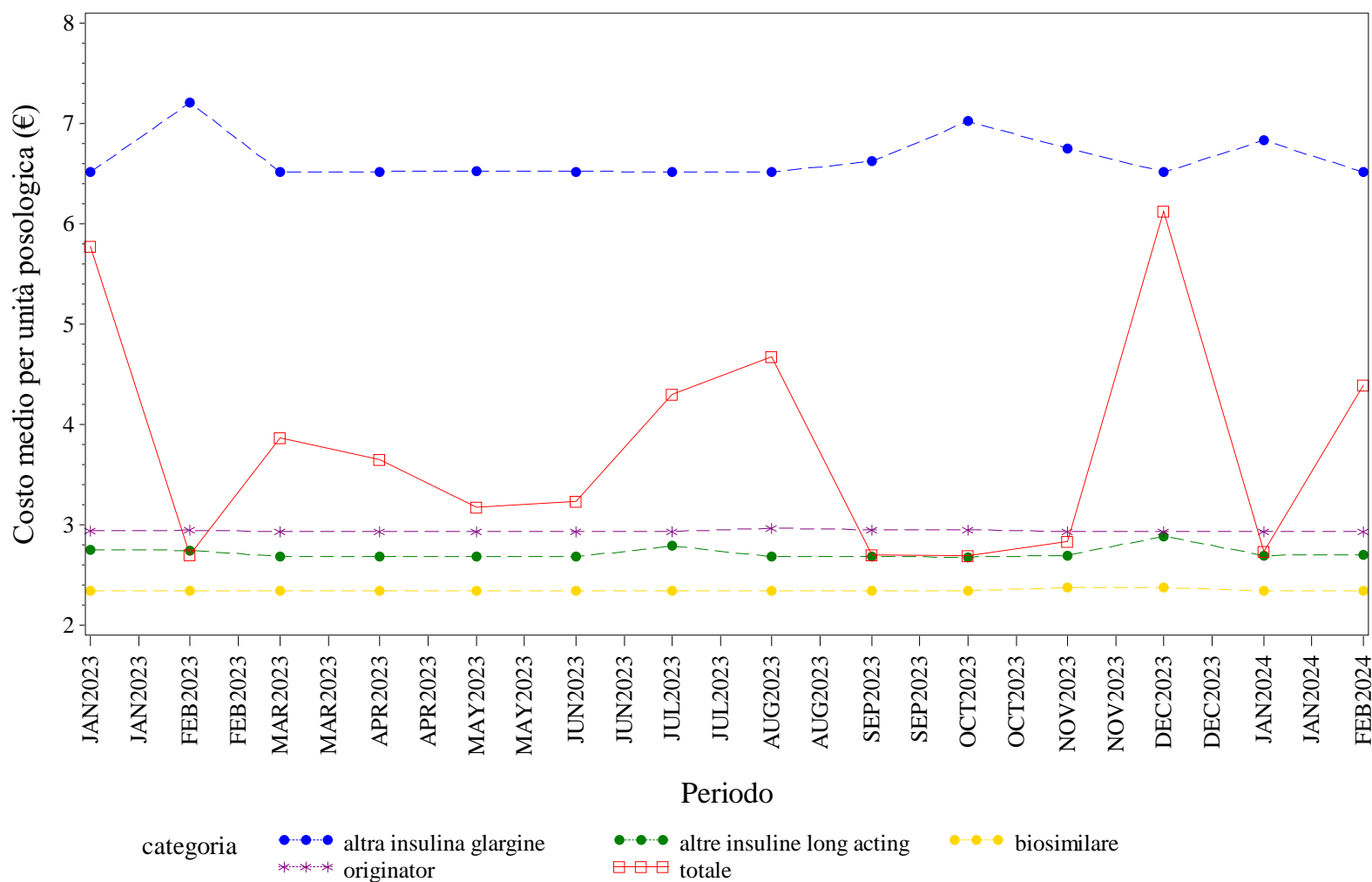

Elaborazione AIFA – Ufficio Monitoraggio della spesa farmaceutica  
Dato NSIS/Tracciabilità' aggiornato feb-2024

## LOMBARDIA. NATALIZUMAB - Andamento mensile del prezzo medio per confezione per la categoria terapeutica (ATC IV)

(Fonte: NSIS-Tracciabilità del farmaco)

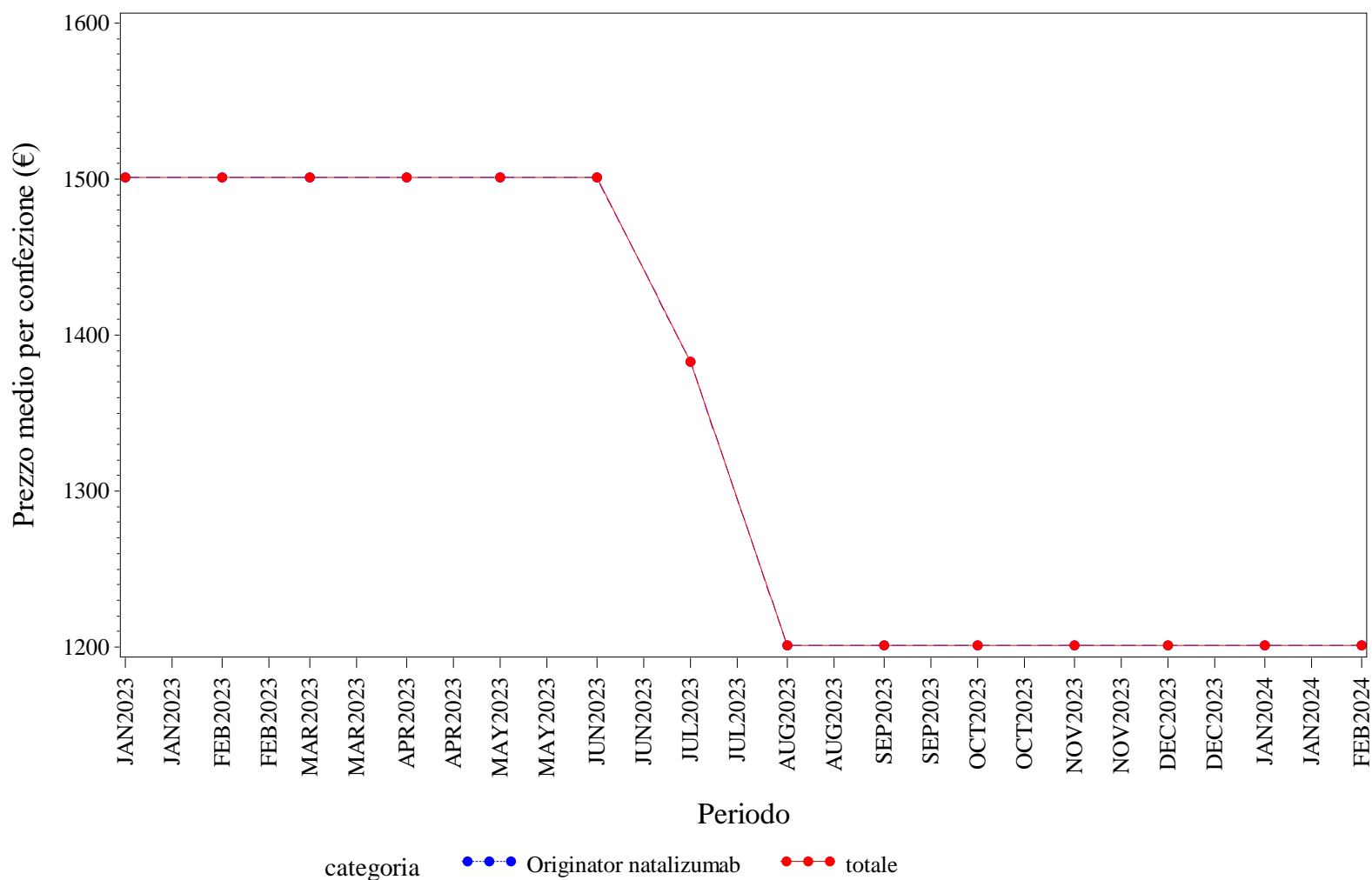

Elaborazione AIFA – Ufficio Monitoraggio della spesa farmaceutica  
Dato NSIS/Tracciabilità' aggiornato feb-2024

## LOMBARDIA. NATALIZUMAB - Andamento mensile del costo medio per DDD per la categoria terapeutica (ATC IV)

(Fonte: NSIS-Tracciabilità del farmaco)

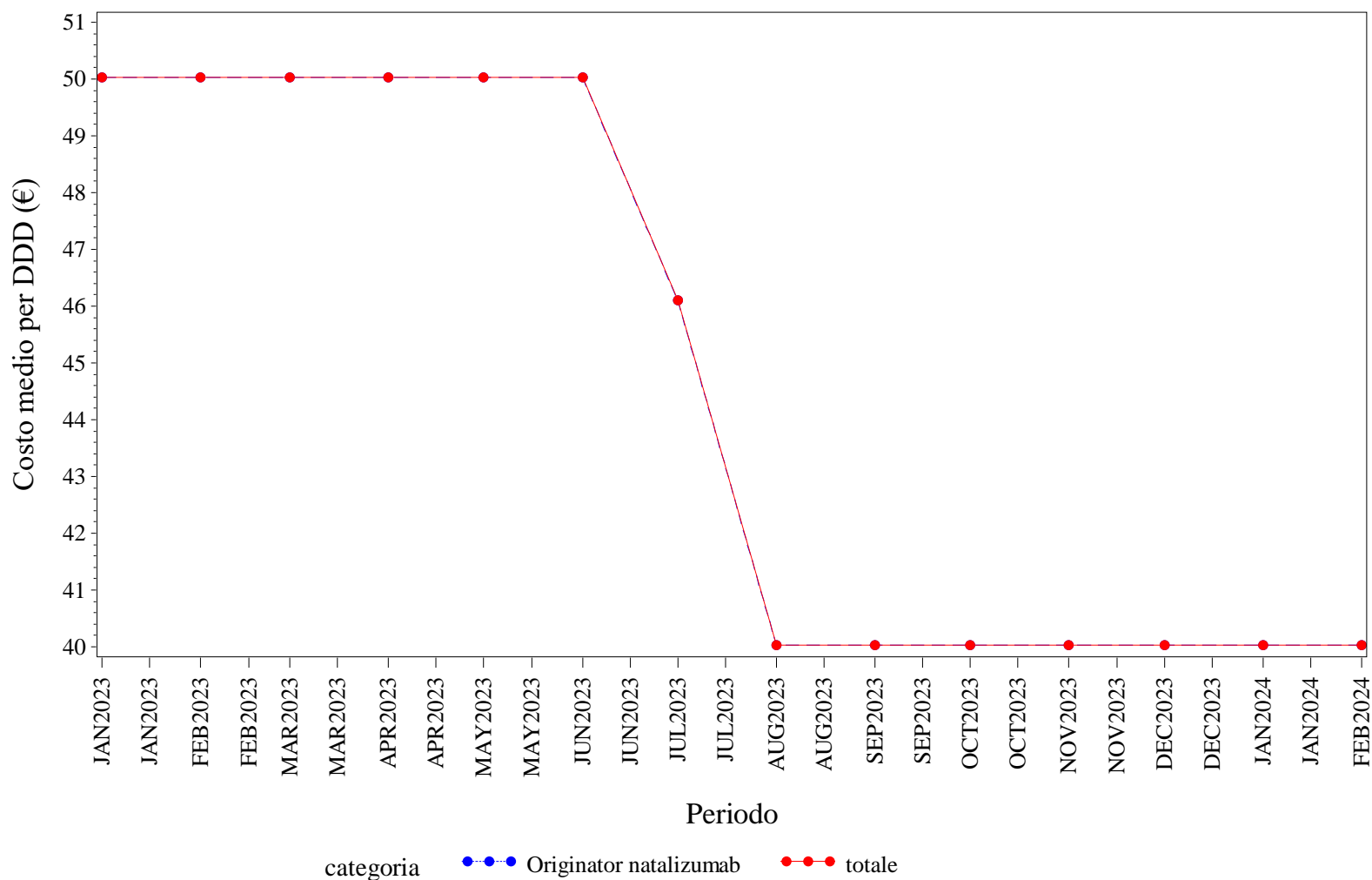

Elaborazione AIFA – Ufficio Monitoraggio della spesa farmaceutica  
Dato NSIS/Tracciabilità' aggiornato feb-2024

## LOMBARDIA. NATALIZUMAB - Andamento mensile del costo medio per unità posologica per la categoria terapeutica (ATC IV)

(Fonte: NSIS-Tracciabilità del farmaco)

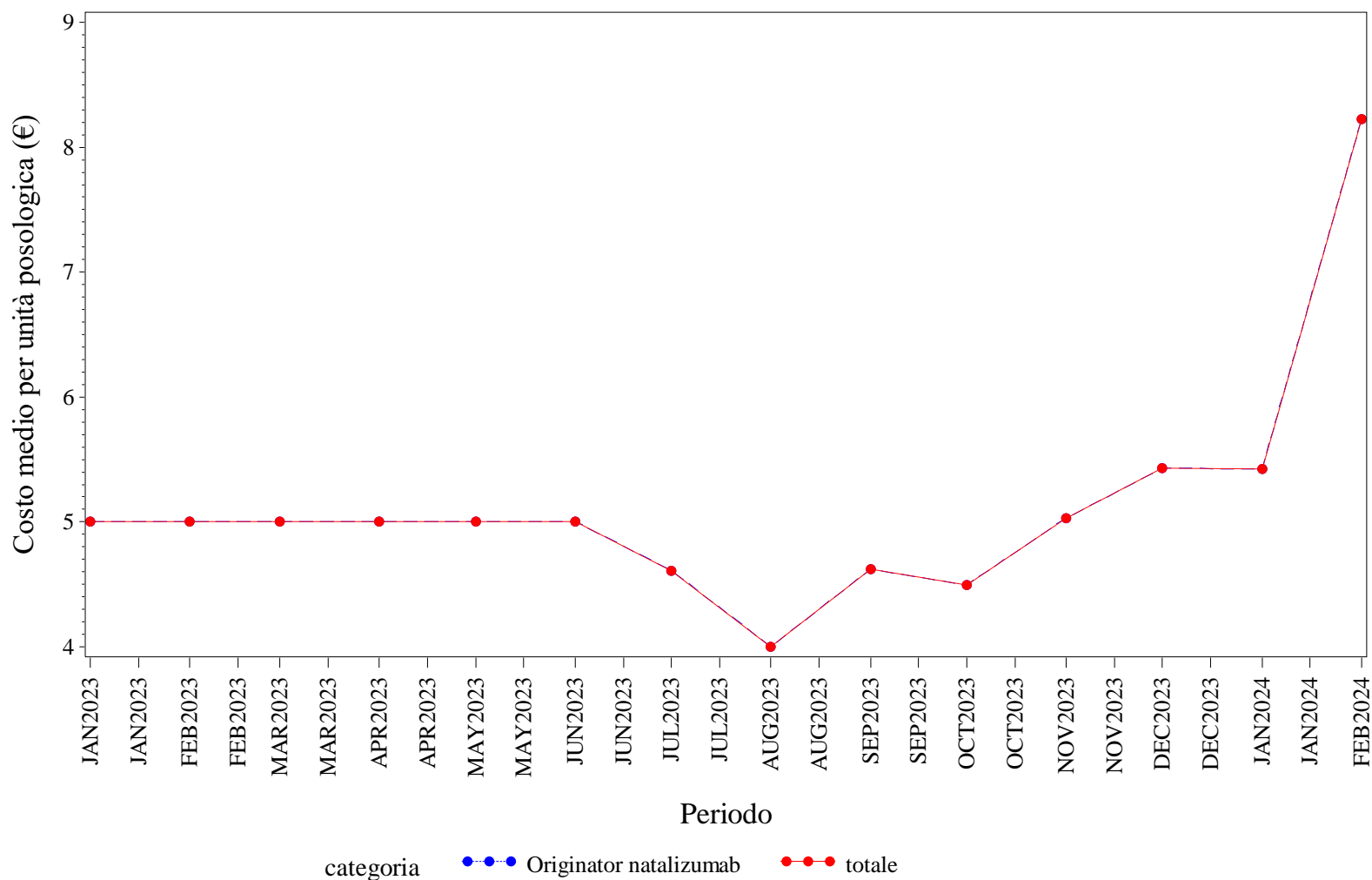

Elaborazione AIFA – Ufficio Monitoraggio della spesa farmaceutica  
Dato NSIS/Tracciabilità' aggiornato feb-2024



### LOMBARDIA. RANIBIZUMAB - Andamento mensile del prezzo medio per confezione per la categoria terapeutica (ATC IV)

(Fonte: NSIS-Tracciabilità del farmaco)

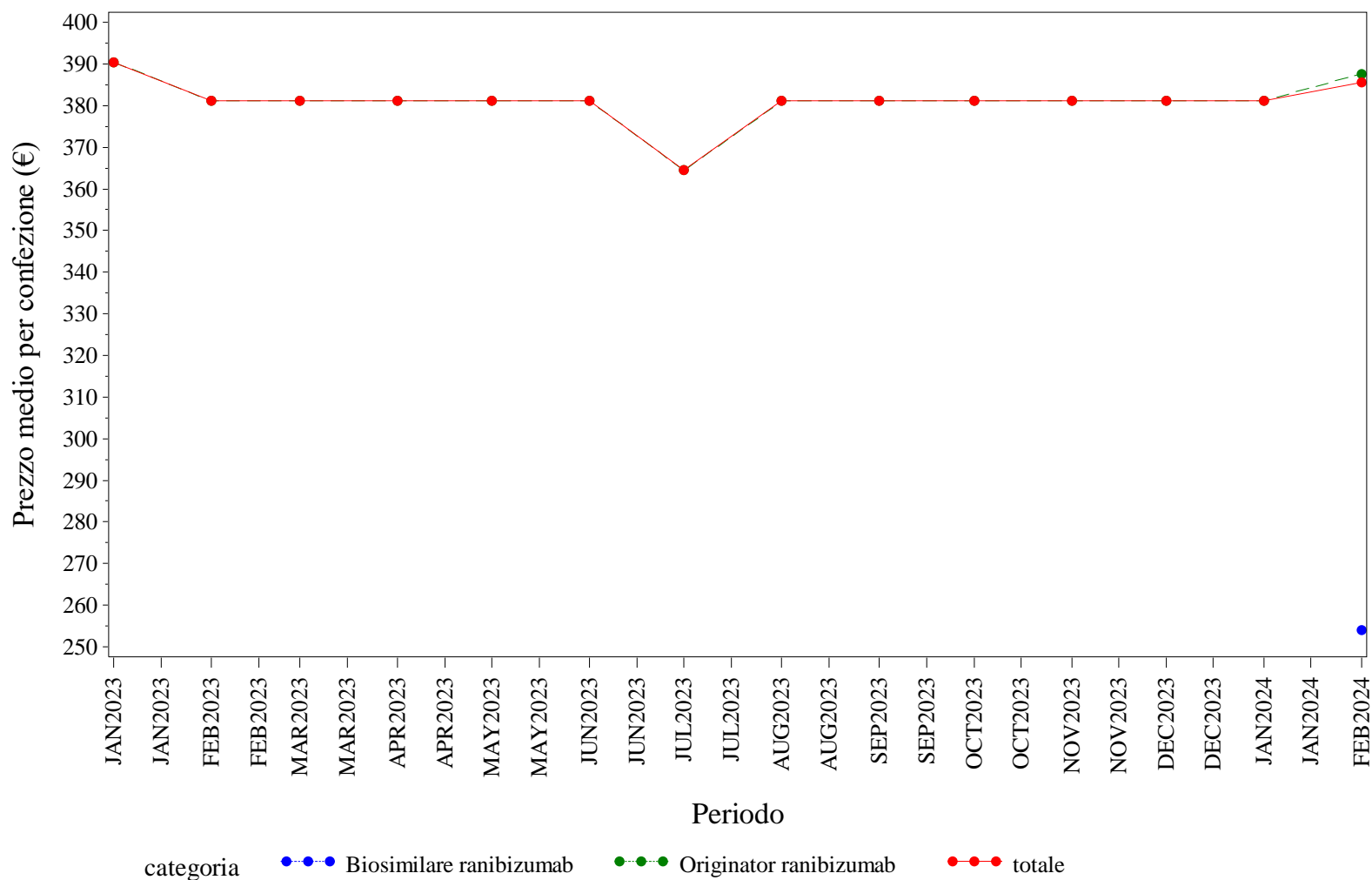

Elaborazione AIFA – Ufficio Monitoraggio della spesa farmaceutica  
 Dato NSIS/Tracciabilità' aggiornato feb-2024

LOMBARDIA. RANIBIZUMAB - Andamento mensile del costo medio per DDD per la categoria terapeutica (ATC IV)

(Fonte: NSIS-Tracciabilità del farmaco)

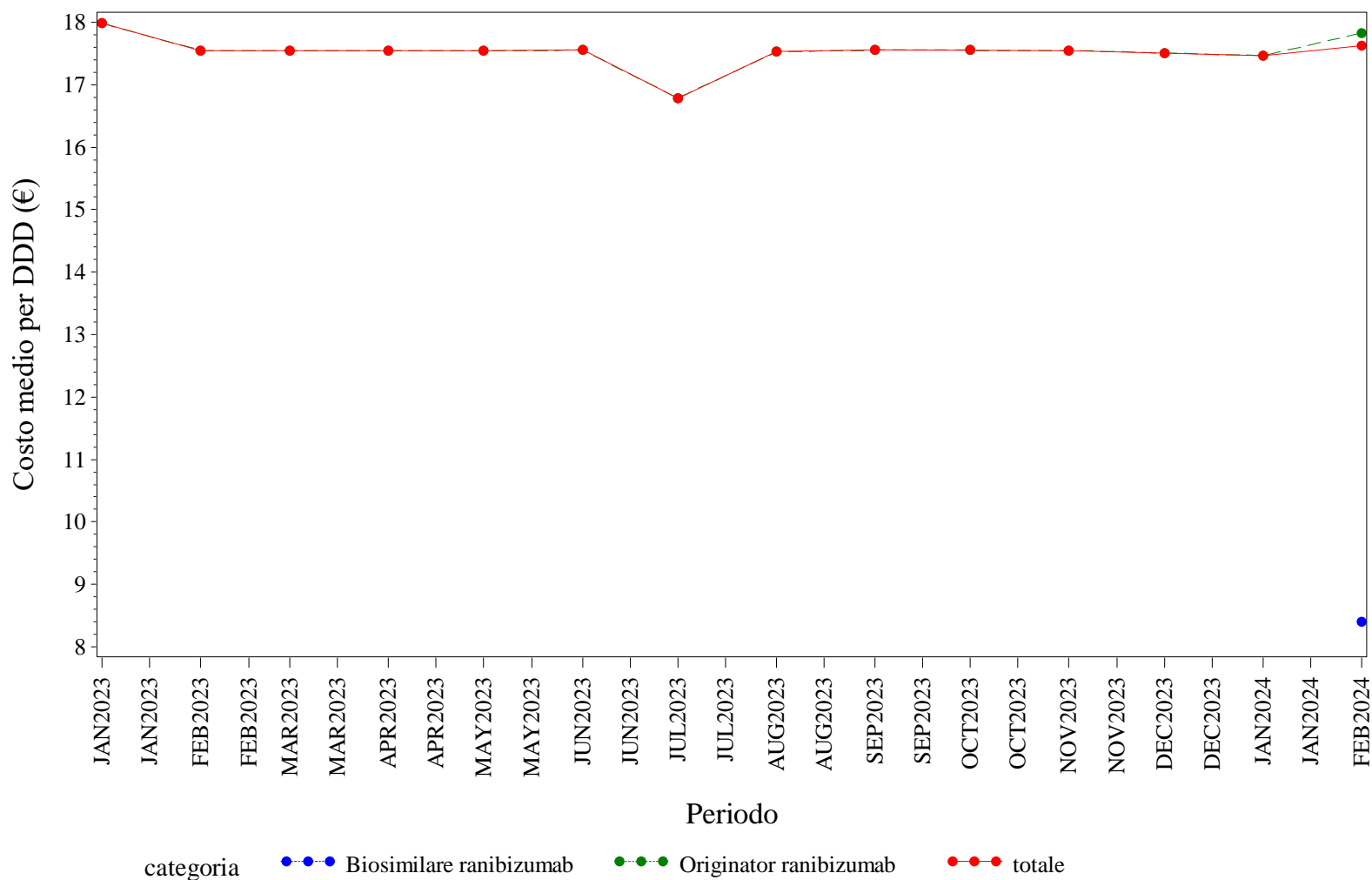

Elaborazione AIFA – Ufficio Monitoraggio della spesa farmaceutica  
 Dato NSIS/Tracciabilità' aggiornato feb-2024

LOMBARDIA. RANIBIZUMAB - Andamento mensile del costo medio per unità posologica per la categoria terapeutica (ATC IV)  
(Fonte: NSIS-Tracciabilità del farmaco)

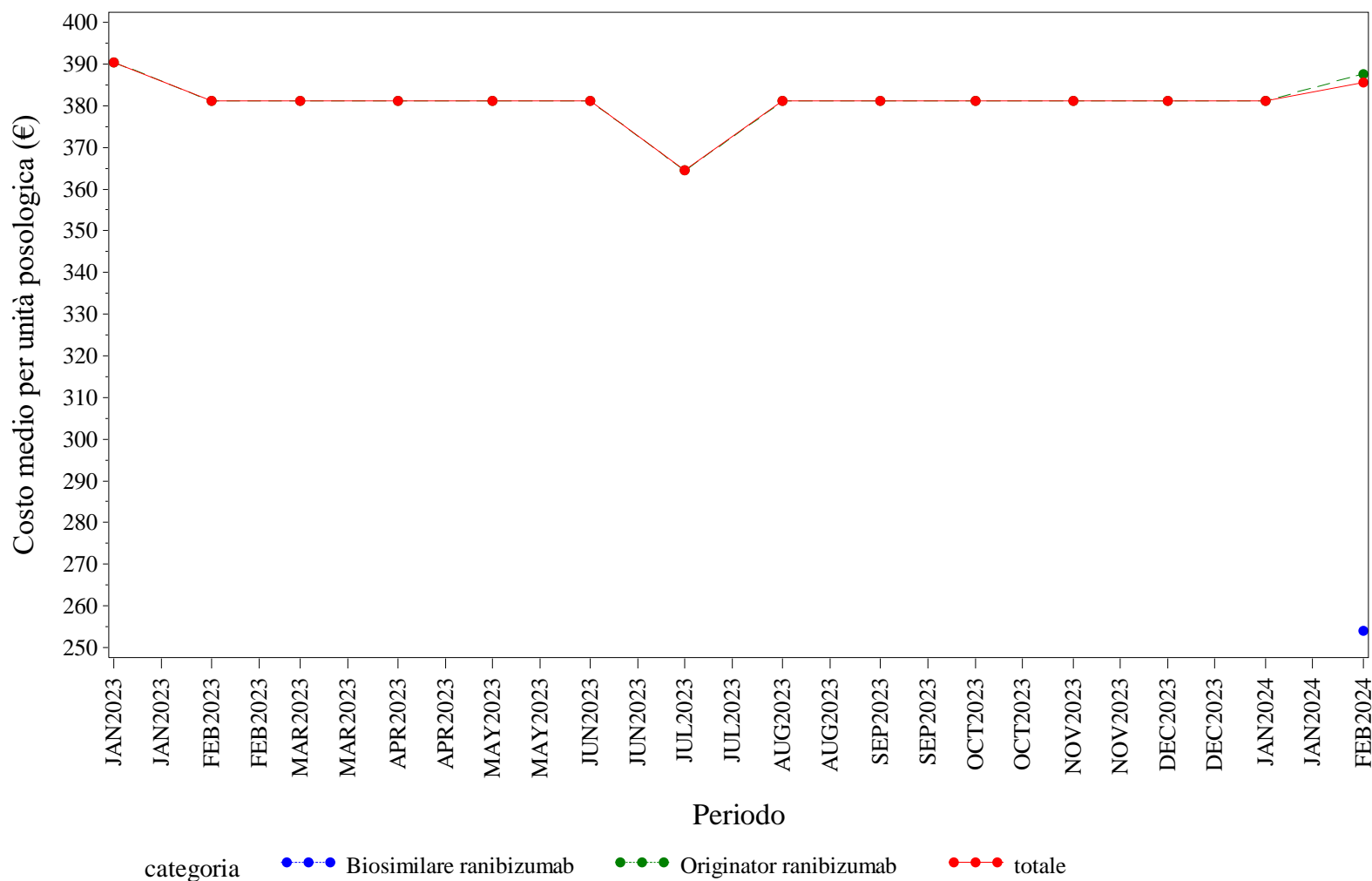

Elaborazione AIFA – Ufficio Monitoraggio della spesa farmaceutica  
Dato NSIS/Tracciabilità' aggiornato feb-2024

### LOMBARDIA. RITUXIMAB - Andamento mensile del prezzo medio per confezione per la categoria terapeutica (ATC IV)

(Fonte: NSIS-Tracciabilità del farmaco)

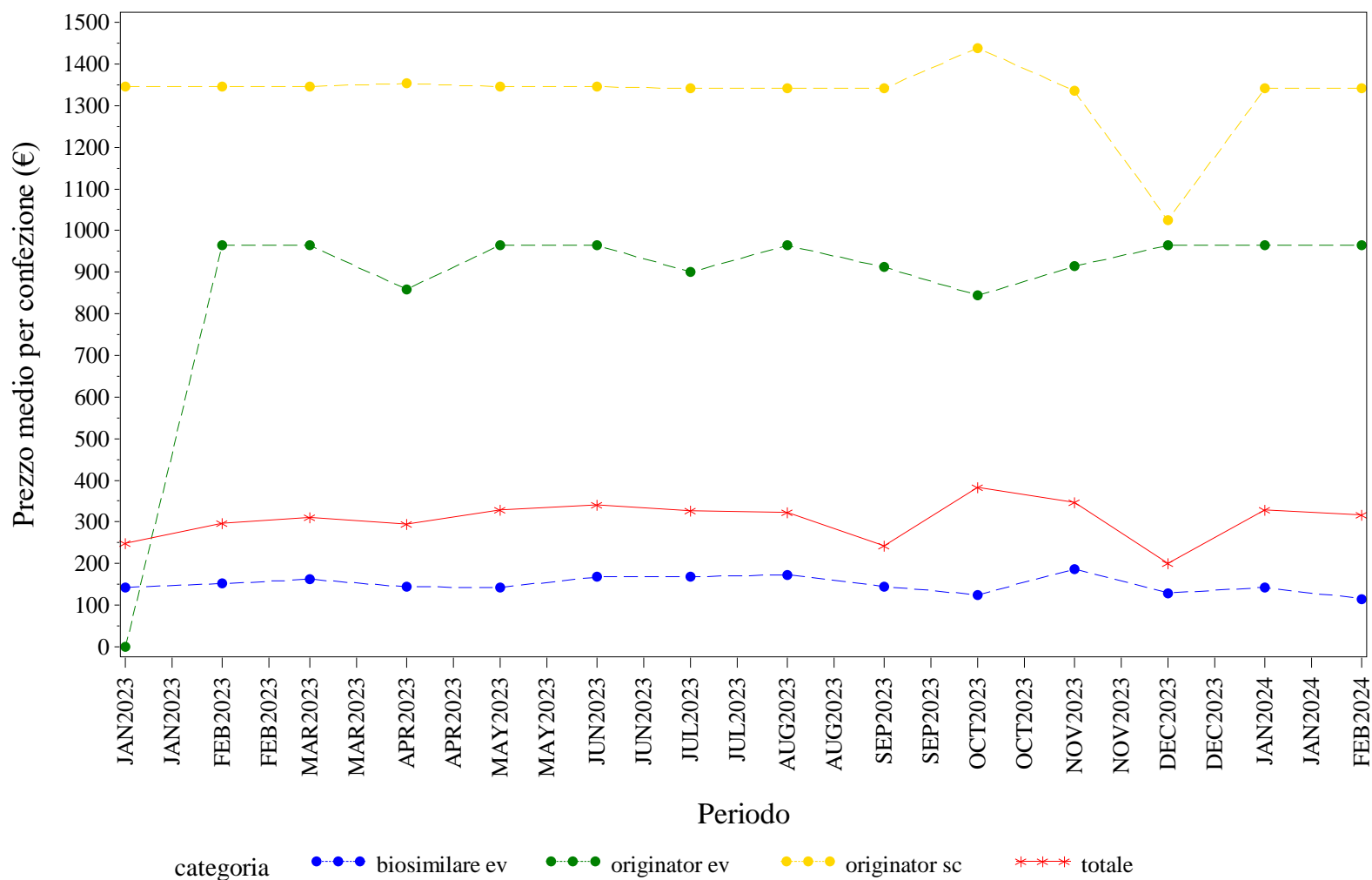

Elaborazione AIFA – Ufficio Monitoraggio della spesa farmaceutica  
 Dato NSIS/Tracciabilità' aggiornato feb-2024

LOMBARDIA. RITUXIMAB - Andamento mensile del costo medio per DDD per la categoria terapeutica (ATC IV)

(Fonte: NSIS-Tracciabilità del farmaco)

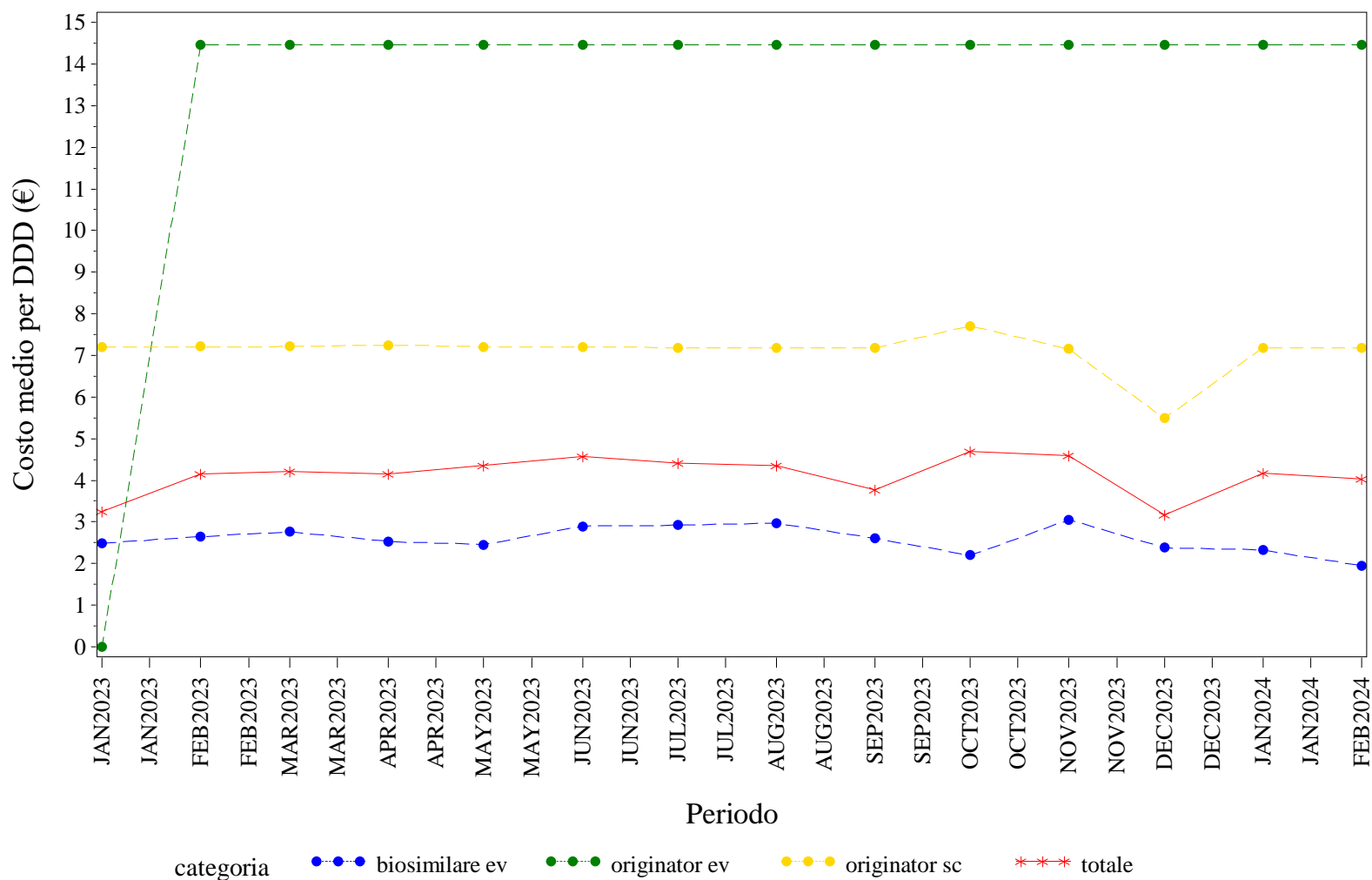

Elaborazione AIFA – Ufficio Monitoraggio della spesa farmaceutica  
 Dato NSIS/Tracciabilità' aggiornato feb-2024

LOMBARDIA. RITUXIMAB - Andamento mensile del costo medio per unità posologica per la categoria terapeutica (ATC IV)  
(Fonte: NSIS-Tracciabilità del farmaco)

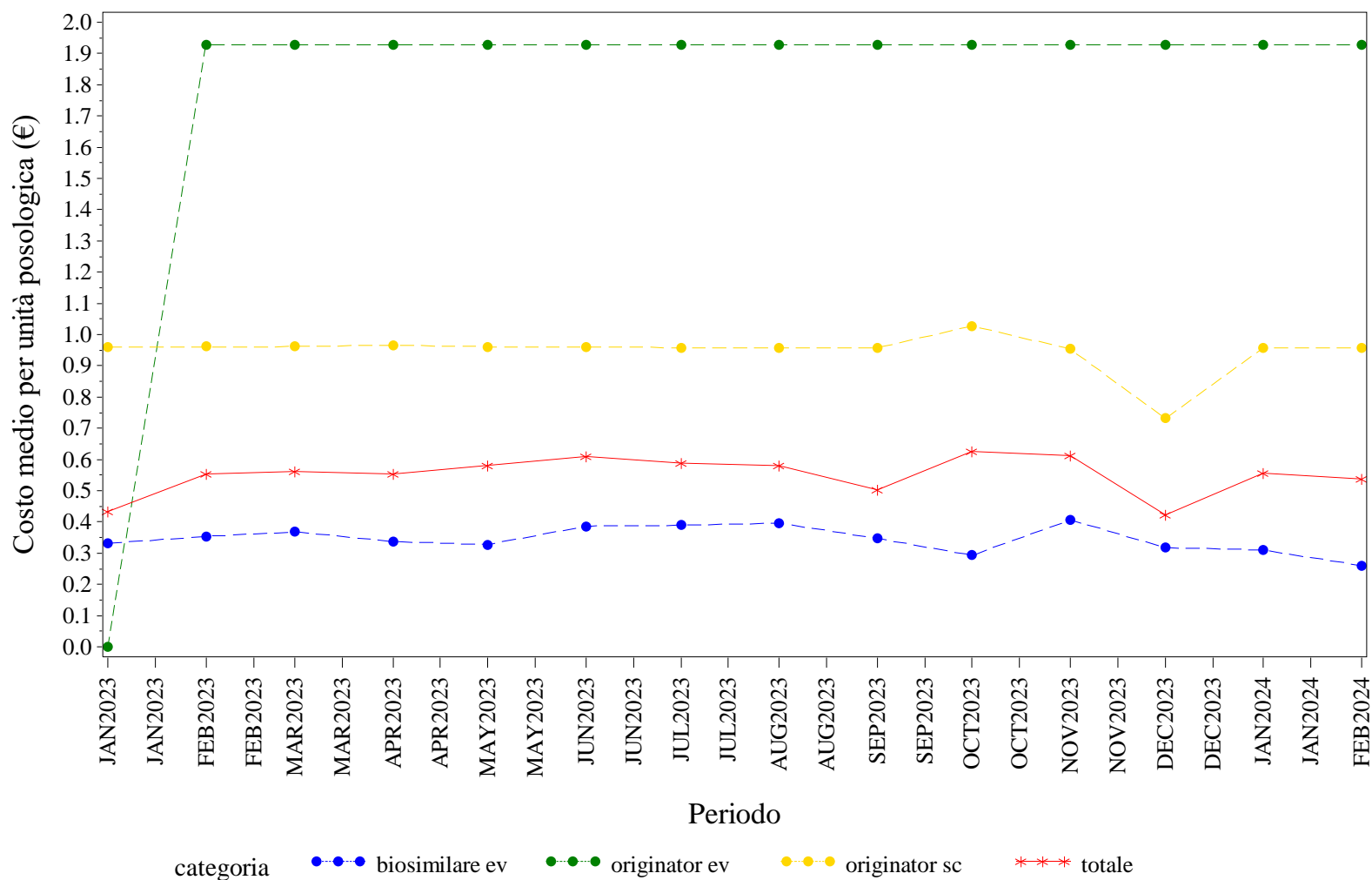

Elaborazione AIFA – Ufficio Monitoraggio della spesa farmaceutica  
Dato NSIS/Tracciabilità' aggiornato feb-2024

# LOMBARDIA. SOMATROPINE - Andamento mensile del prezzo medio per confezione per la categoria terapeutica (ATC IV)

(Fonte: NSIS-Tracciabilità del farmaco)

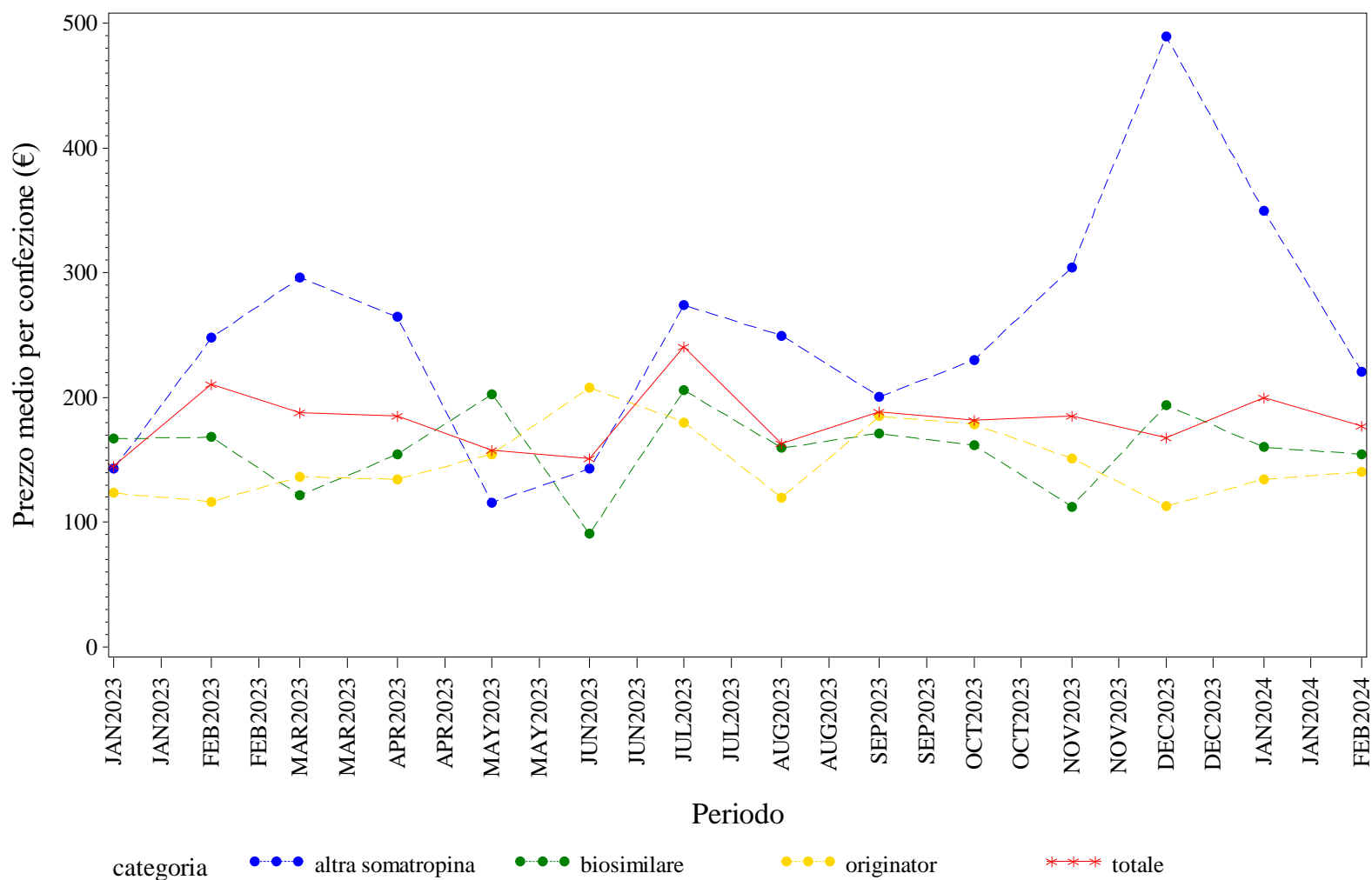

Elaborazione AIFA – Ufficio Monitoraggio della spesa farmaceutica  
 Dato NSIS/Tracciabilità' aggiornato feb-2024

LOMBARDIA. SOMATROPINE - Andamento mensile del costo medio per DDD per la categoria terapeutica (ATC IV)

(Fonte: NSIS-Tracciabilità del farmaco)

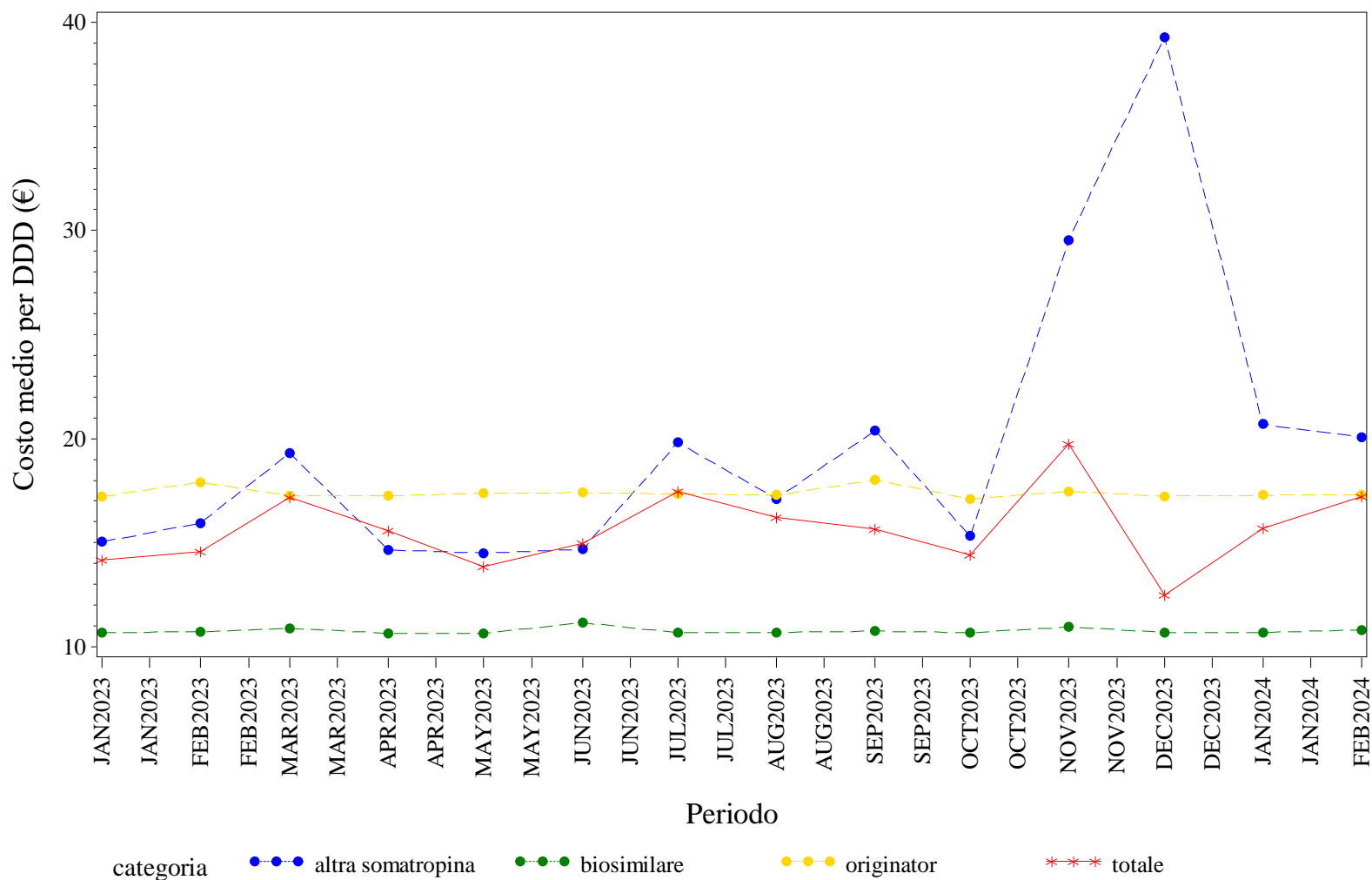

Elaborazione AIFA – Ufficio Monitoraggio della spesa farmaceutica  
 Dato NSIS/Tracciabilità' aggiornato feb-2024



LOMBARDIA. SOMATROPINE - Andamento mensile del costo medio per unità posologica per la categoria terapeutica (ATC IV)  
(Fonte: NSIS-Tracciabilità del farmaco)

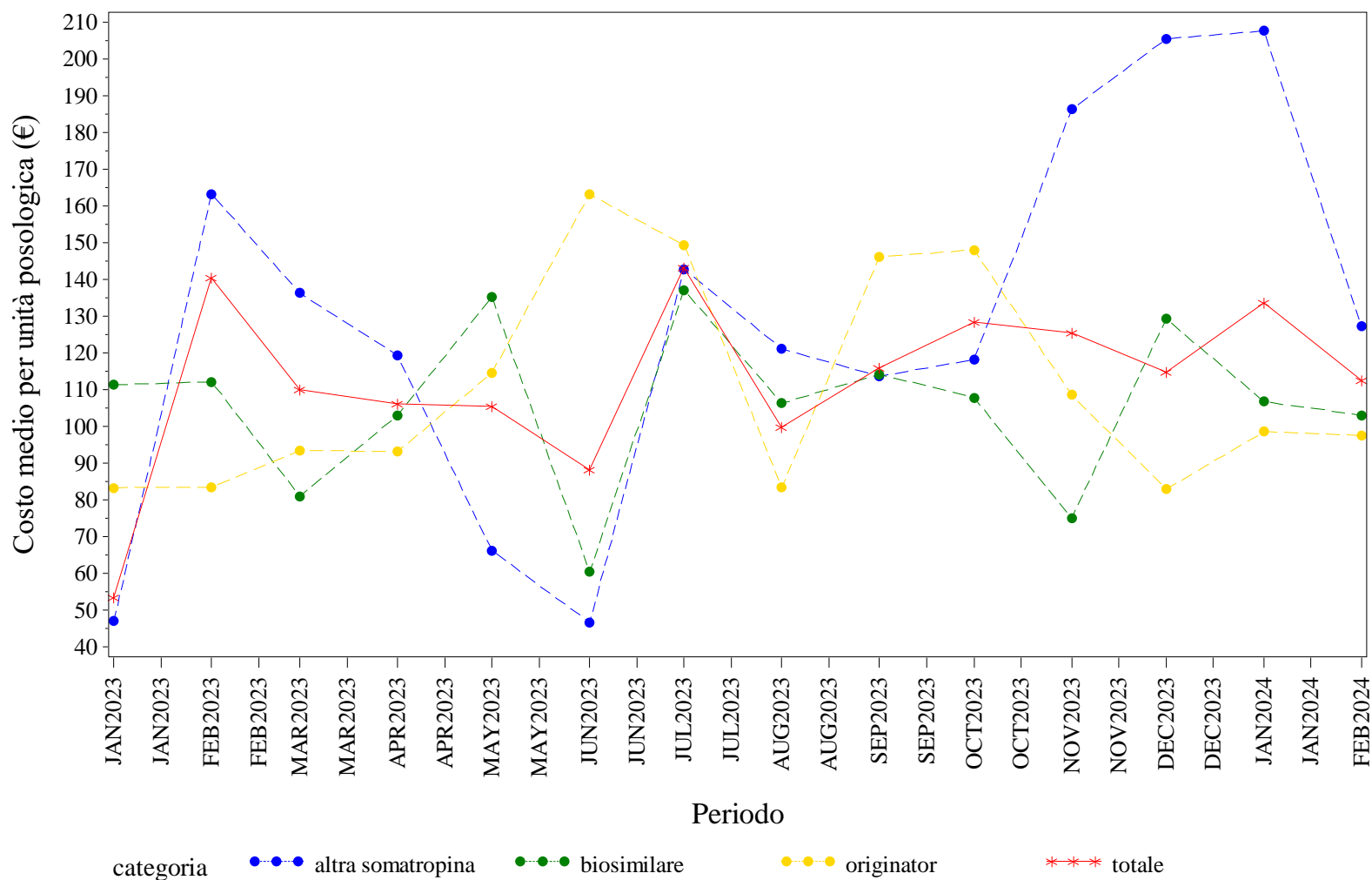

Elaborazione AIFA – Ufficio Monitoraggio della spesa farmaceutica  
Dato NSIS/Tracciabilità' aggiornato feb-2024

### LOMBARDIA. TERIPARATIDE - Andamento mensile del prezzo medio per confezione per la categoria terapeutica (ATC IV)

(Fonte: NSIS-Tracciabilità del farmaco)

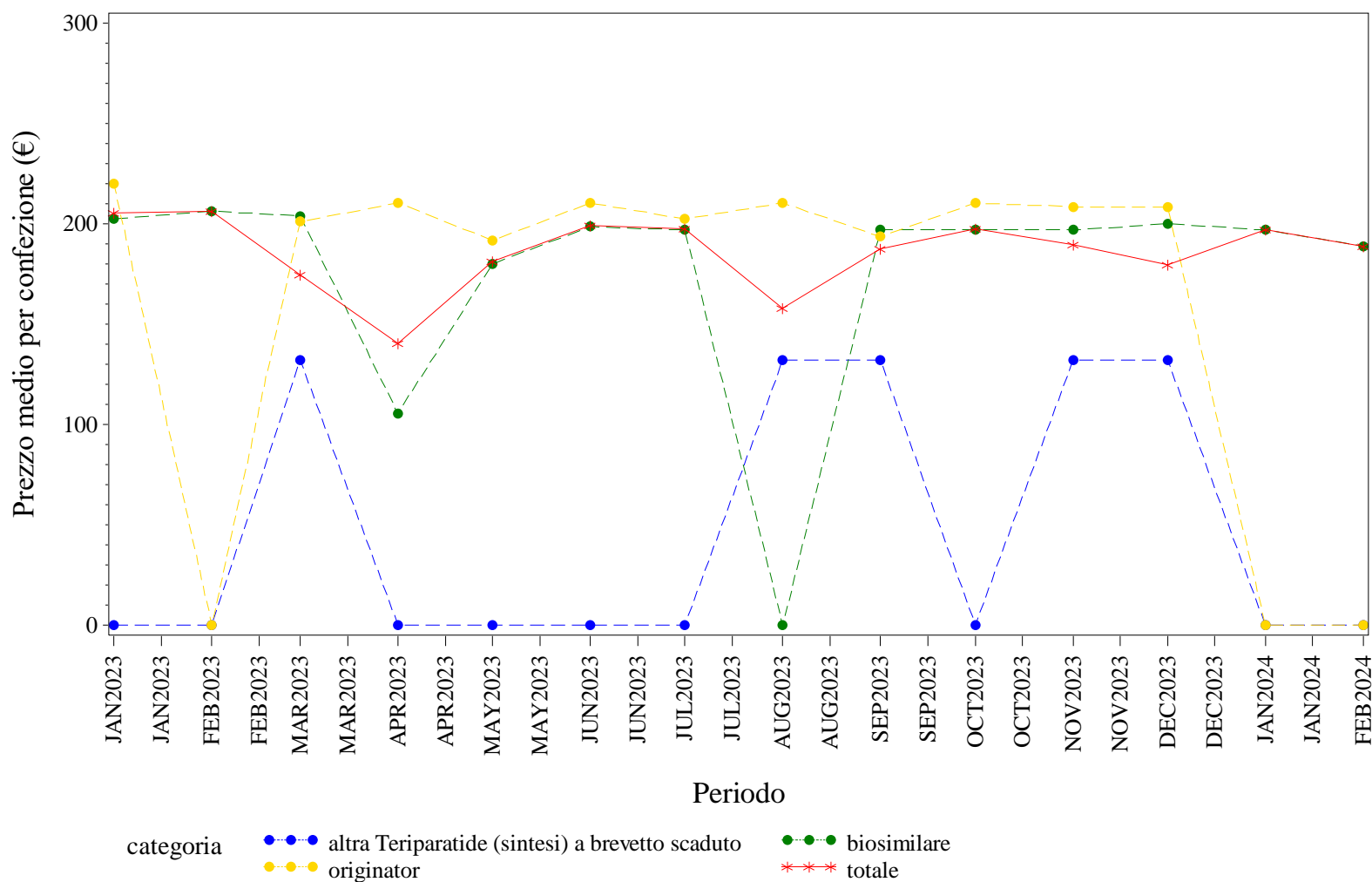

Elaborazione AIFA – Ufficio Monitoraggio della spesa farmaceutica  
 Dato NSIS/Tracciabilità' aggiornato feb-2024

### LOMBARDIA. TERIPARATIDE - Andamento mensile del costo medio per DDD per la categoria terapeutica (ATC IV)

(Fonte: NSIS-Tracciabilità del farmaco)

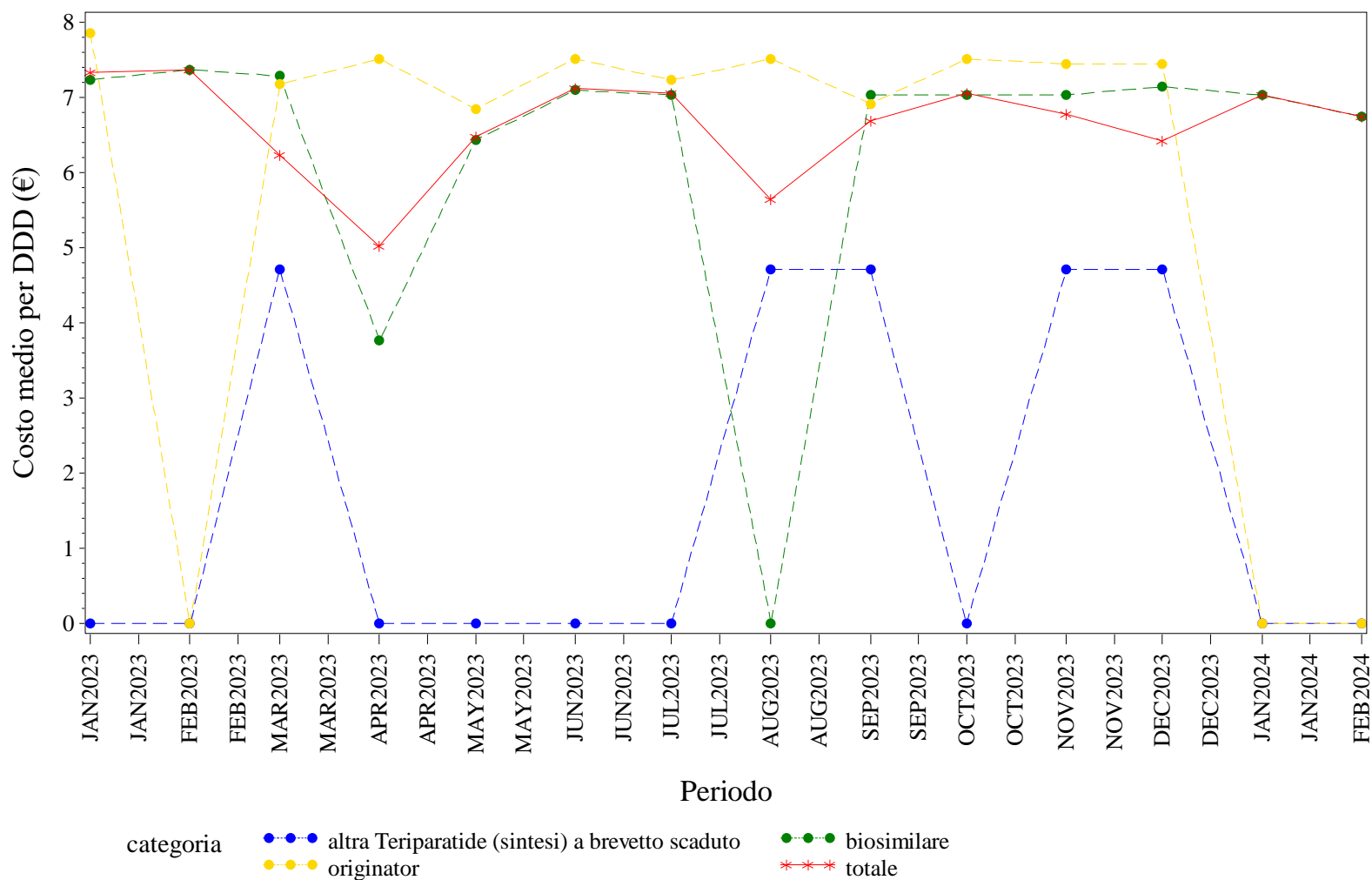

Elaborazione AIFA – Ufficio Monitoraggio della spesa farmaceutica  
 Dato NSIS/Tracciabilità' aggiornato feb-2024

LOMBARDIA. TERIPARATIDE - Andamento mensile del costo medio per unità posologica per la categoria terapeutica (ATC IV)  
(Fonte: NSIS-Tracciabilità del farmaco)

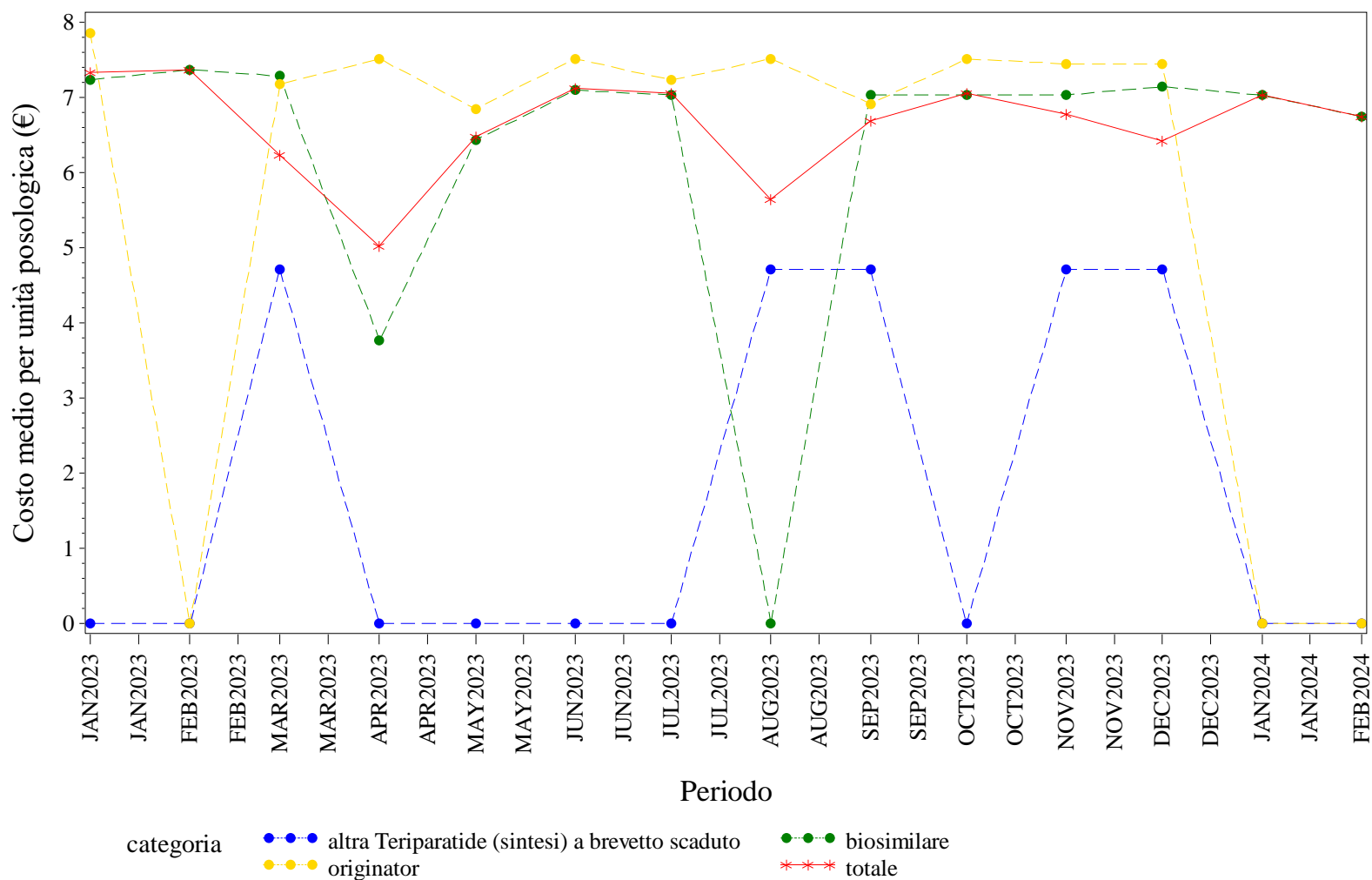

Elaborazione AIFA – Ufficio Monitoraggio della spesa farmaceutica  
Dato NSIS/Tracciabilità' aggiornato feb-2024

LOMBARDIA. TOCILIZUMAB - Andamento mensile del prezzo medio per confezione per la categoria terapeutica (ATC IV)

(Fonte: NSIS-Tracciabilità del farmaco)

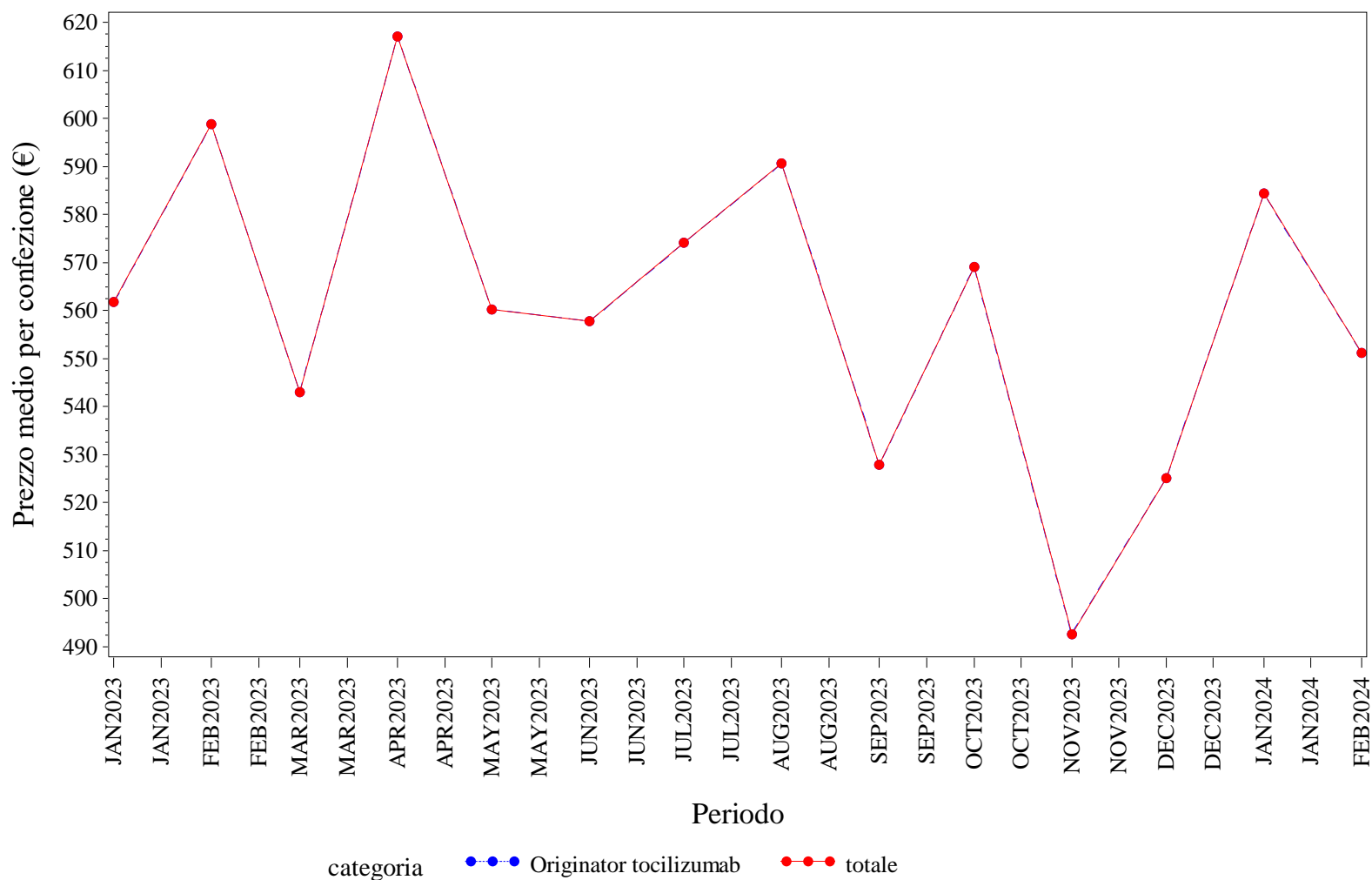

Elaborazione AIFA – Ufficio Monitoraggio della spesa farmaceutica  
 Dato NSIS/Tracciabilità' aggiornato feb-2024

### LOMBARDIA. TOCILIZUMAB - Andamento mensile del costo medio per DDD per la categoria terapeutica (ATC IV)

(Fonte: NSIS-Tracciabilità del farmaco)

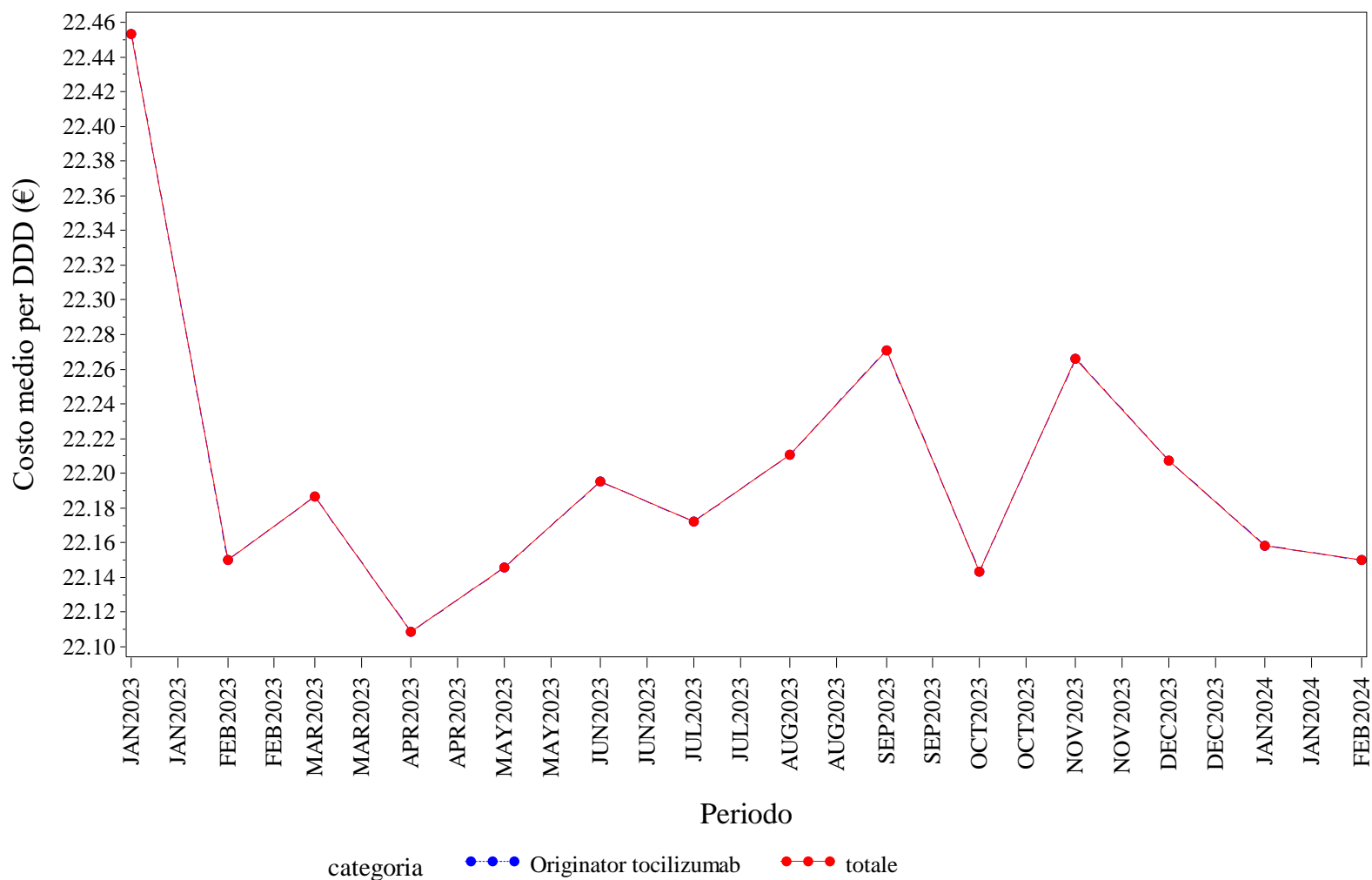

Elaborazione AIFA – Ufficio Monitoraggio della spesa farmaceutica  
 Dato NSIS/Tracciabilità' aggiornato feb-2024

LOMBARDIA. TOCILIZUMAB - Andamento mensile del costo medio per unità posologica per la categoria terapeutica (ATC IV)

(Fonte: NSIS-Tracciabilità del farmaco)

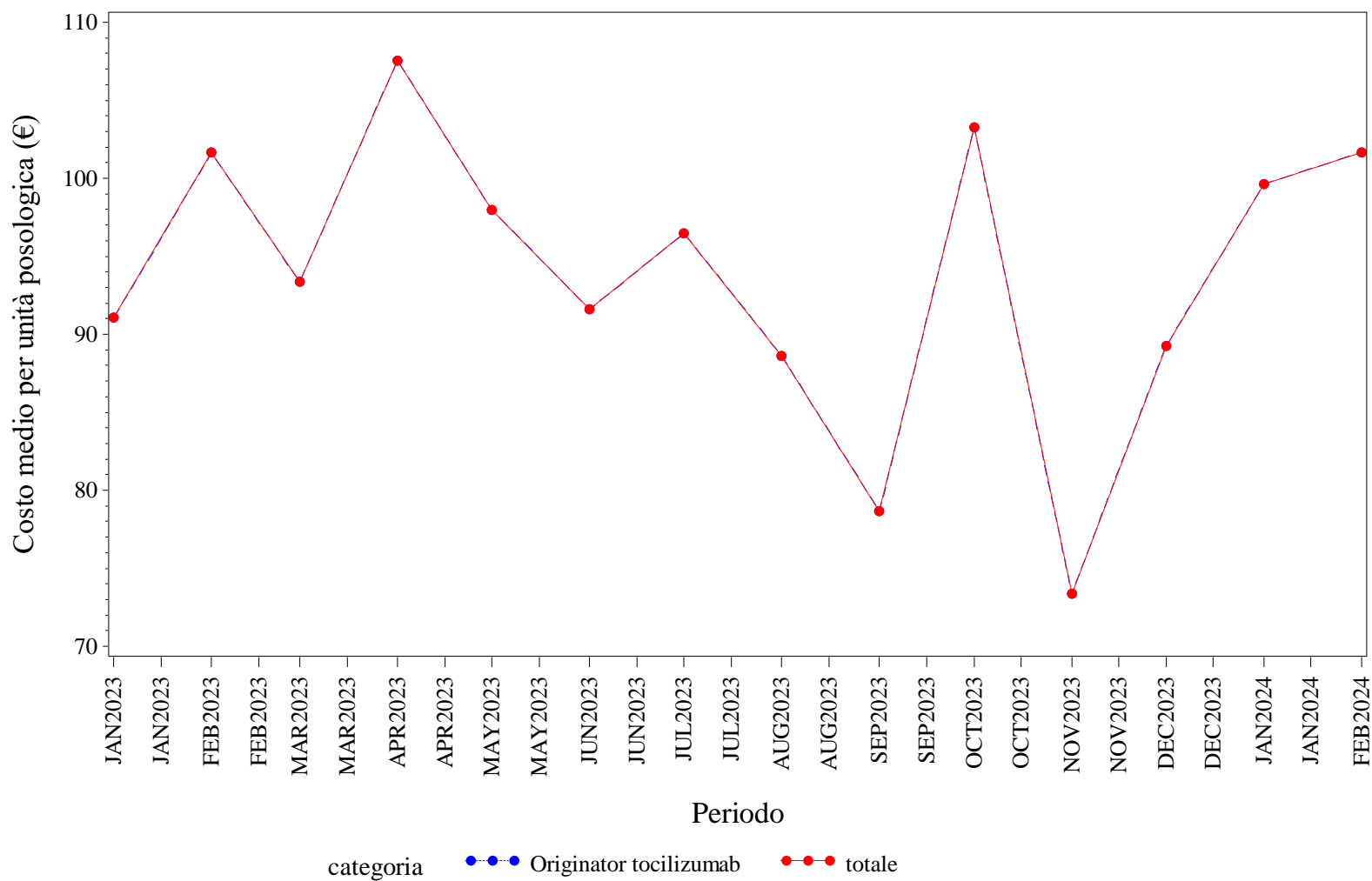

Elaborazione AIFA – Ufficio Monitoraggio della spesa farmaceutica  
 Dato NSIS/Tracciabilità' aggiornato feb-2024

## LOMBARDIA. TRASTUZUMAB - Andamento mensile del prezzo medio per confezione per la categoria terapeutica (ATC IV)

(Fonte: NSIS-Tracciabilità del farmaco)

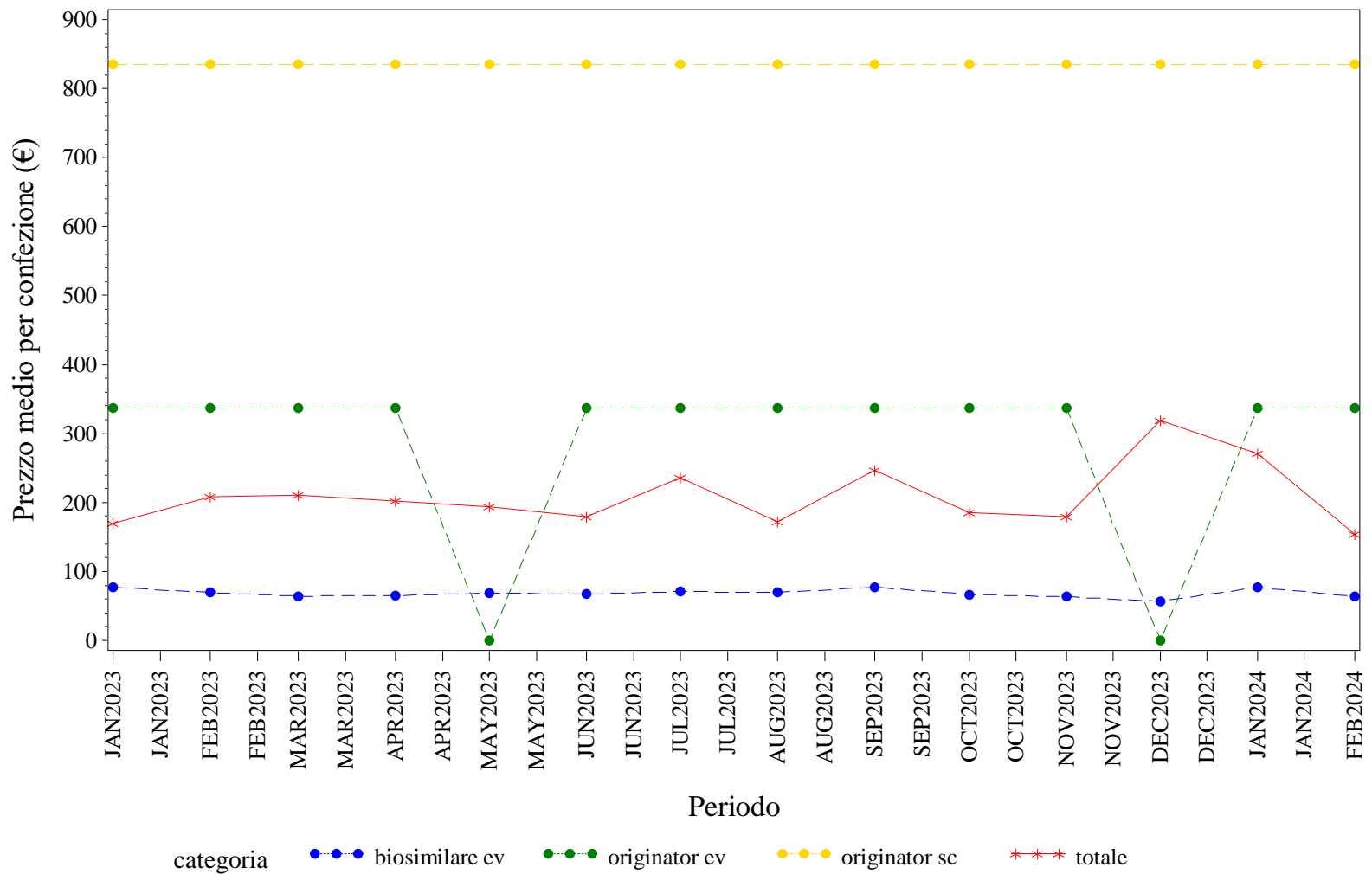

Elaborazione AIFA – Ufficio Monitoraggio della spesa farmaceutica  
 Dato NSIS/Tracciabilità' aggiornato feb-2024



### LOMBARDIA. TRASTUZUMAB - Andamento mensile del costo medio per DDD per la categoria terapeutica (ATC IV)

(Fonte: NSIS-Tracciabilità del farmaco)

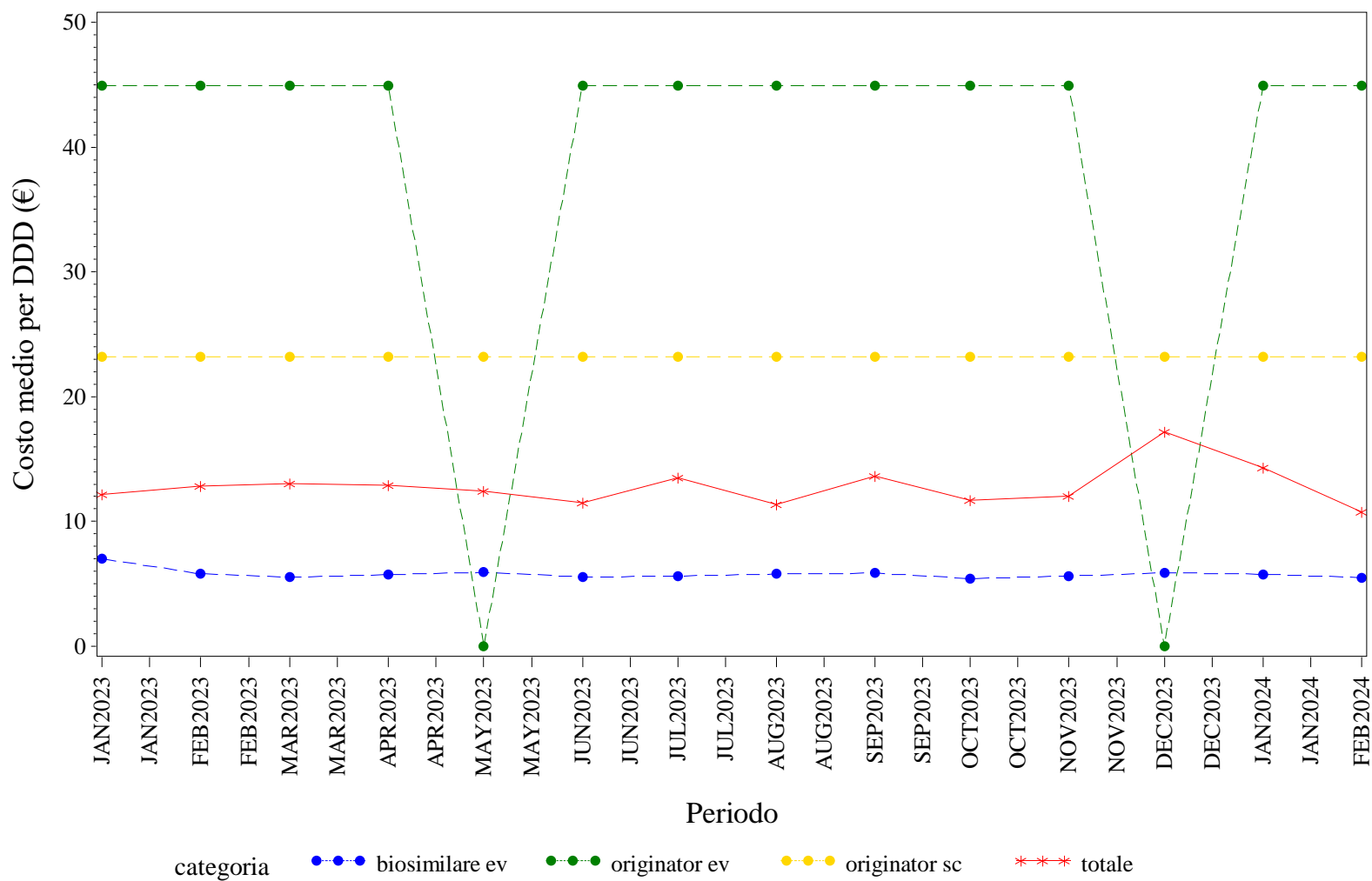

Elaborazione AIFA – Ufficio Monitoraggio della spesa farmaceutica  
 Dato NSIS/Tracciabilità' aggiornato feb-2024

LOMBARDIA. TRASTUZUMAB - Andamento mensile del costo medio per unità posologica per la categoria terapeutica (ATC IV)

(Fonte: NSIS-Tracciabilità del farmaco)

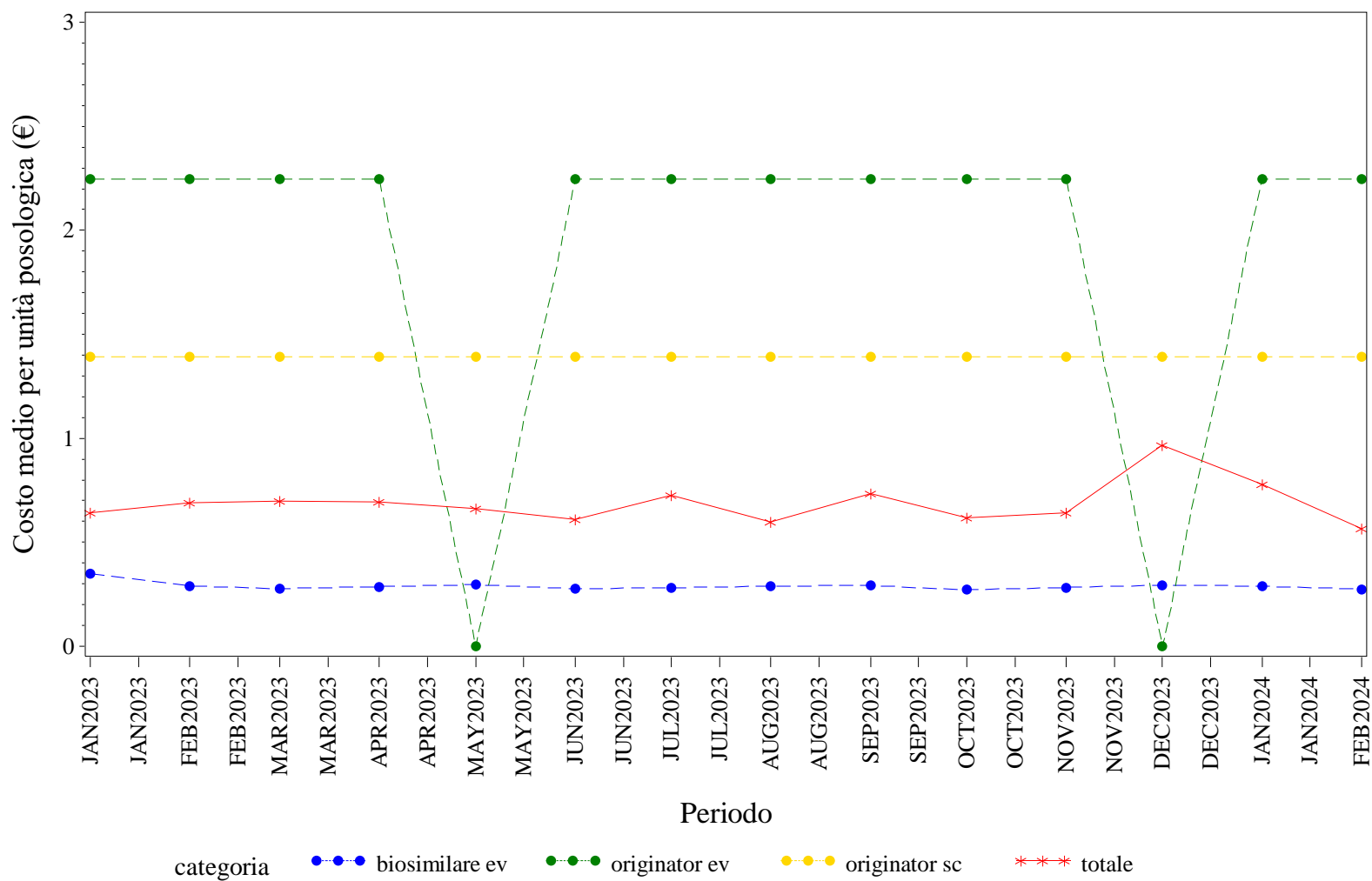

Elaborazione AIFA – Ufficio Monitoraggio della spesa farmaceutica  
 Dato NSIS/Tracciabilità' aggiornato feb-2024





# **MARCHE. Trend mensile del prezzo medio per confezione, DDD, unità posologica per la categoria terapeutica (ATC IV)**

### MARCHE. ANTI TNF-ALFA - Andamento mensile del prezzo medio per confezione per la categoria terapeutica (ATC IV)

(Fonte: NSIS-Tracciabilità del farmaco)

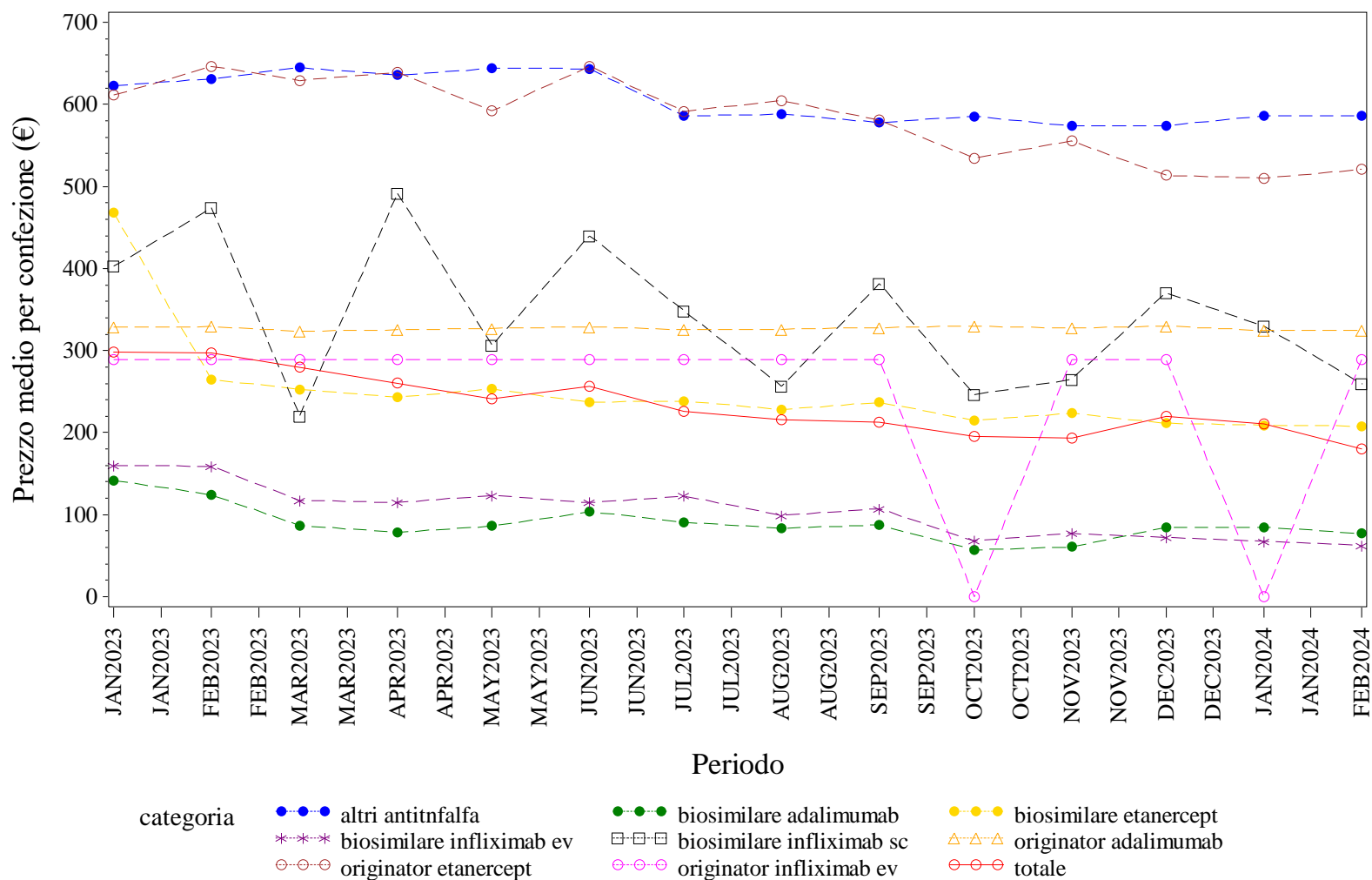

Elaborazione AIFA – Ufficio Monitoraggio della spesa farmaceutica  
 Dato NSIS/Tracciabilità' aggiornato feb-2024

## MARCHE. ANTI TNF-ALFA - Andamento mensile del costo medio per DDD per la categoria terapeutica (ATC IV)

(Fonte: NSIS-Tracciabilità del farmaco)

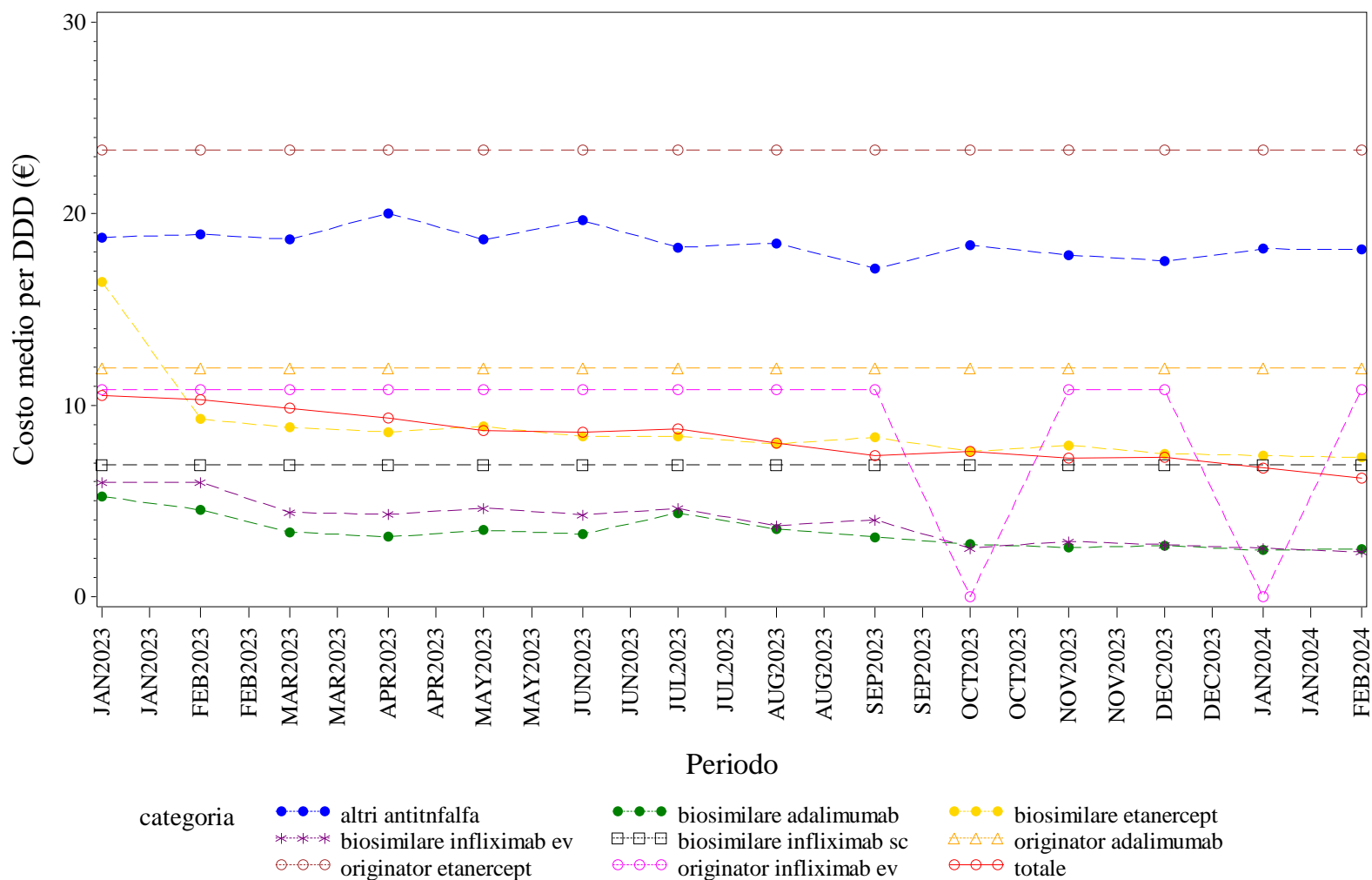

Elaborazione AIFA – Ufficio Monitoraggio della spesa farmaceutica  
 Dato NSIS/Tracciabilità' aggiornato feb-2024

MARCHE. ANTI TNF-ALFA - Andamento mensile del costo medio per unità posologica per la categoria terapeutica (ATC IV)  
(Fonte: NSIS-Tracciabilità del farmaco)

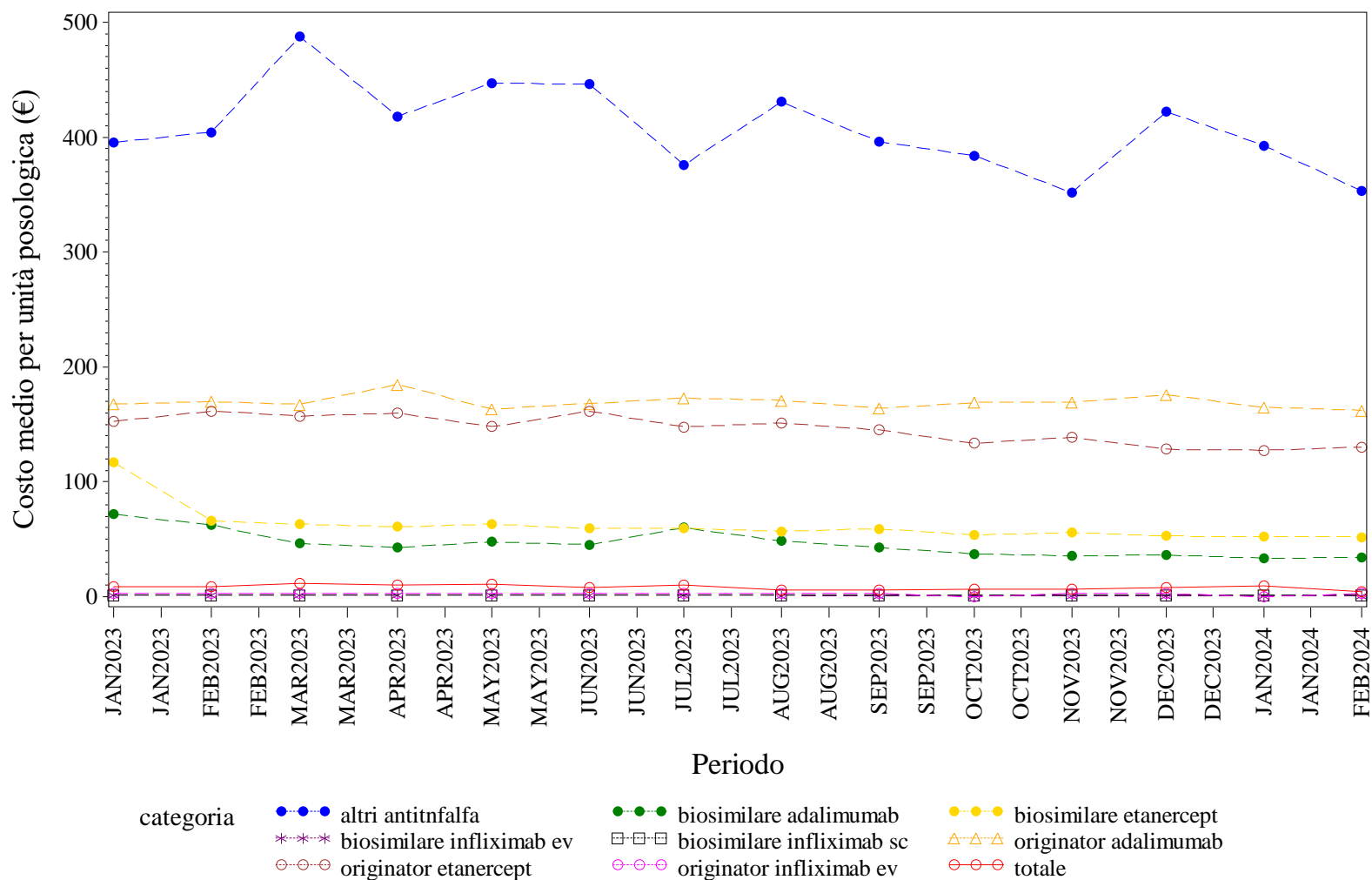

Elaborazione AIFA – Ufficio Monitoraggio della spesa farmaceutica  
Dato NSIS/Tracciabilità' aggiornato feb-2024

## MARCHE. BEVACIZUMAB - Andamento mensile del prezzo medio per confezione per la categoria terapeutica (ATC IV)

(Fonte: NSIS-Tracciabilità del farmaco)

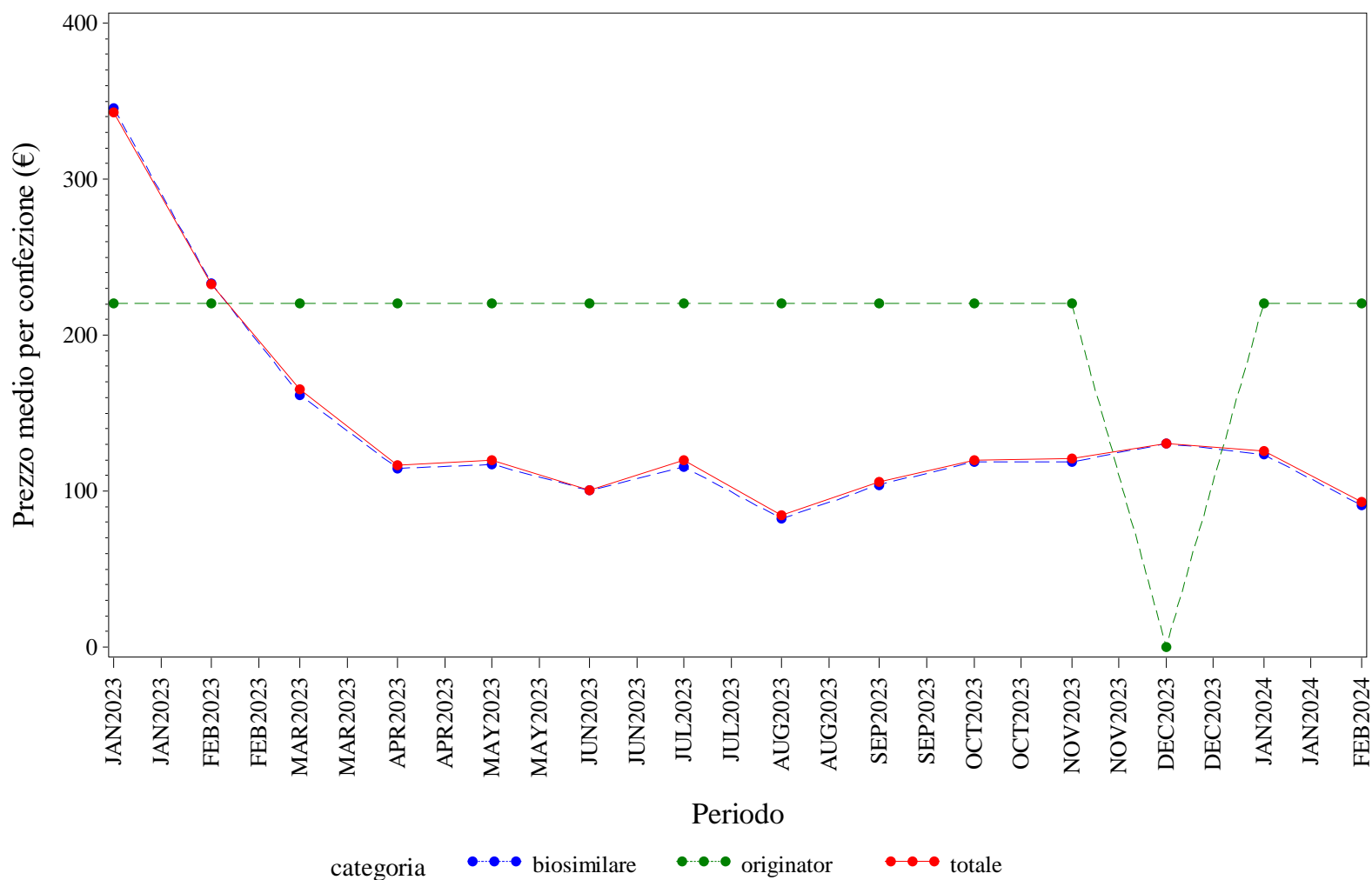

Elaborazione AIFA – Ufficio Monitoraggio della spesa farmaceutica  
 Dato NSIS/Tracciabilità' aggiornato feb-2024



## MARCHE. BEVACIZUMAB - Andamento mensile del costo medio per DDD per la categoria terapeutica (ATC IV)

(Fonte: NSIS-Tracciabilità del farmaco)

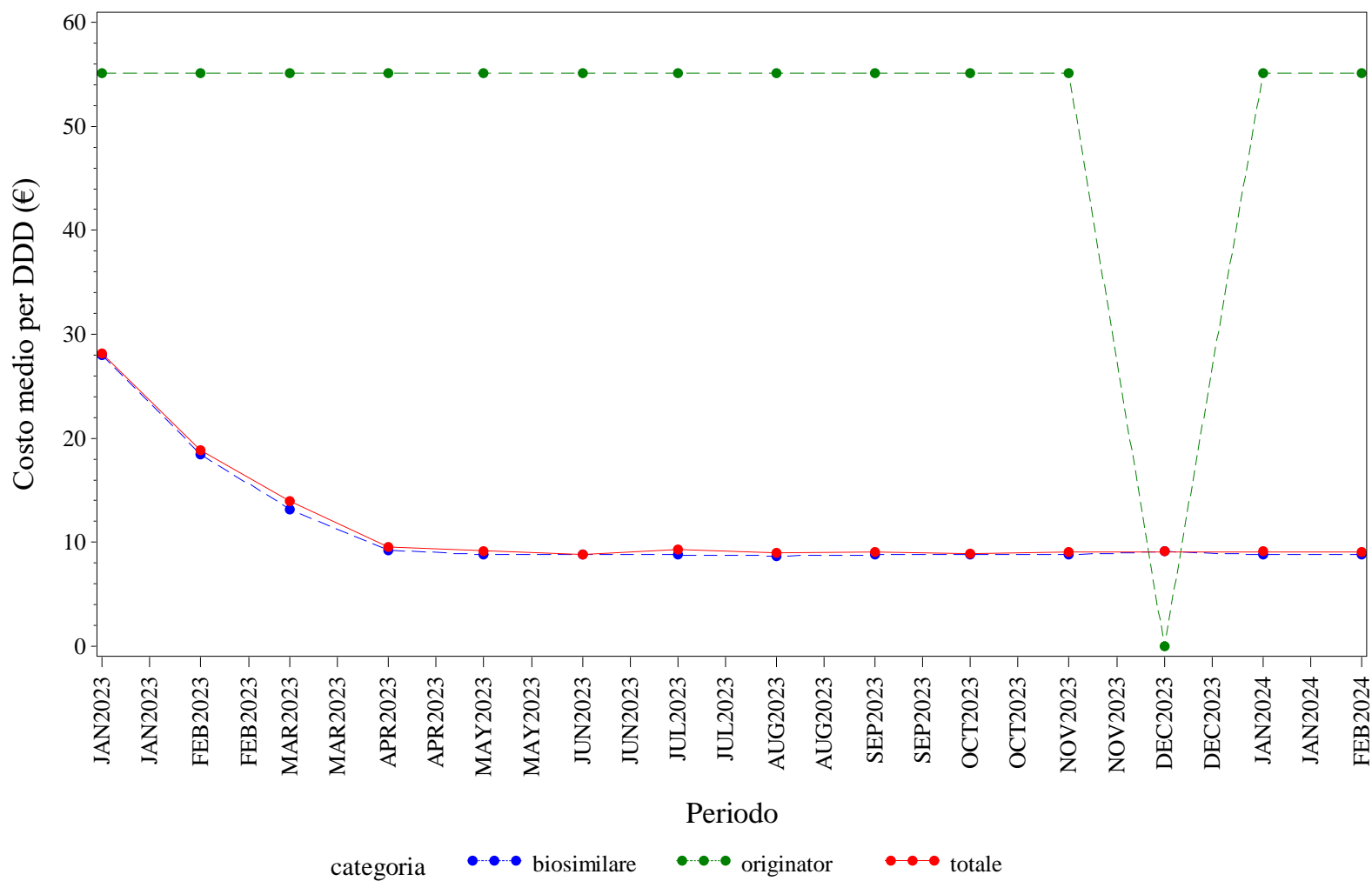

Elaborazione AIFA – Ufficio Monitoraggio della spesa farmaceutica  
 Dato NSIS/Tracciabilità' aggiornato feb-2024

MARCHE. BEVACIZUMAB - Andamento mensile del costo medio per unità posologica per la categoria terapeutica (ATC IV)  
(Fonte: NSIS-Tracciabilità del farmaco)

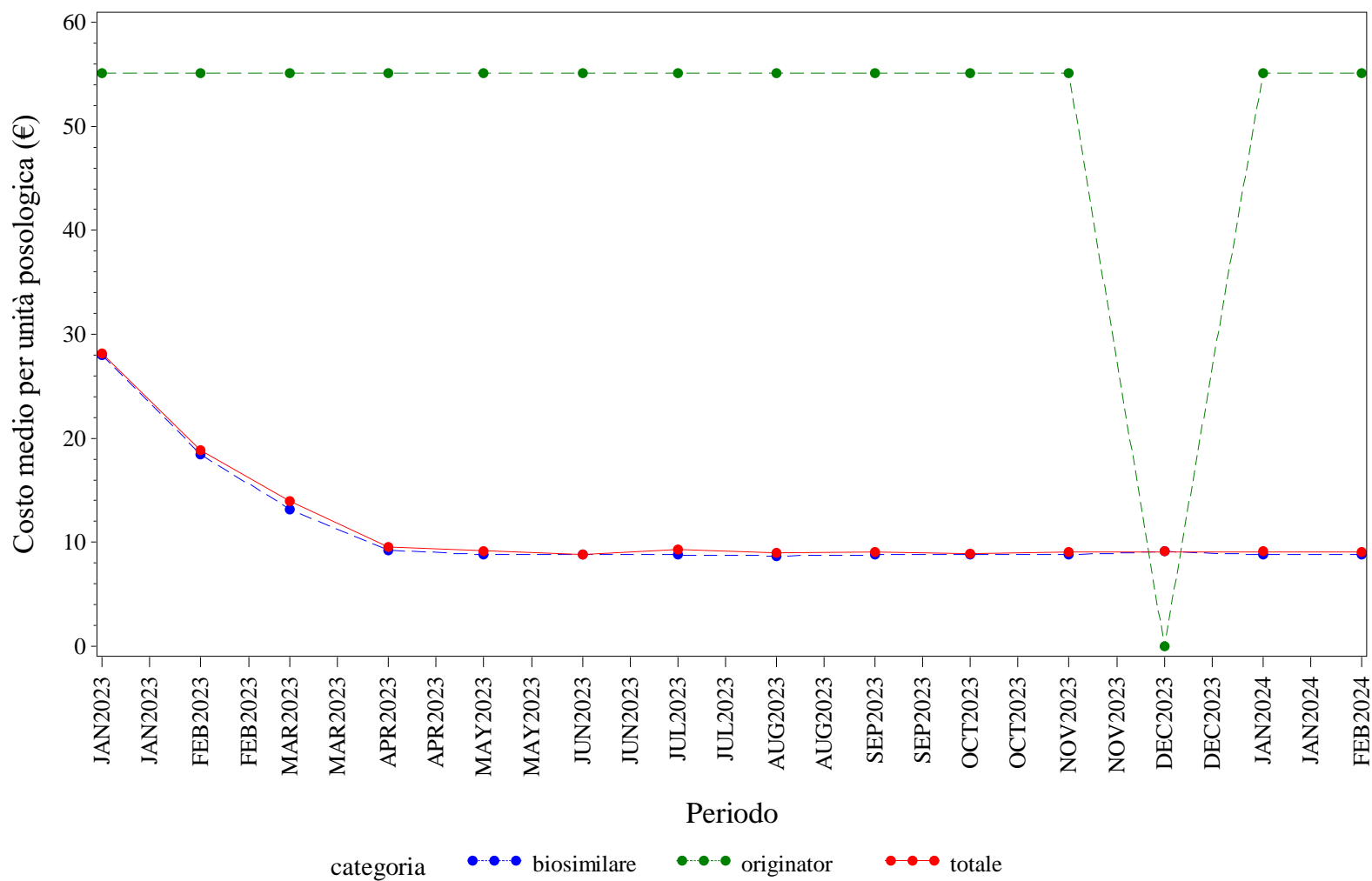

Elaborazione AIFA – Ufficio Monitoraggio della spesa farmaceutica  
Dato NSIS/Tracciabilità' aggiornato feb-2024

## MARCHE. ECULIZUMAB - Andamento mensile del prezzo medio per confezione per la categoria terapeutica (ATC IV)

(Fonte: NSIS-Tracciabilità del farmaco)

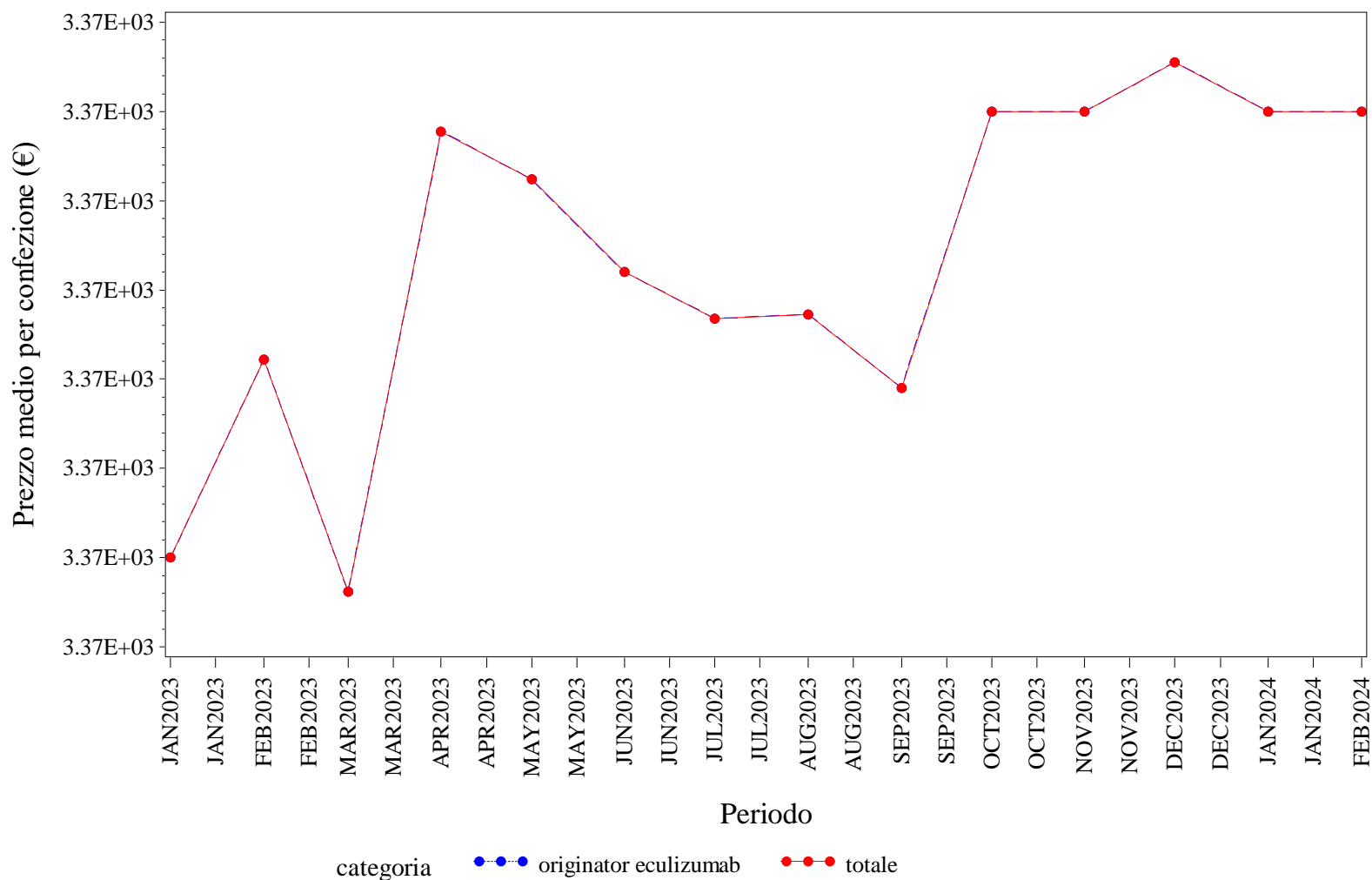

Elaborazione AIFA – Ufficio Monitoraggio della spesa farmaceutica  
 Dato NSIS/Tracciabilità' aggiornato feb-2024

MARCHE. ECULIZUMAB - Andamento mensile del costo medio per DDD per la categoria terapeutica (ATC IV)

(Fonte: NSIS-Tracciabilità del farmaco)

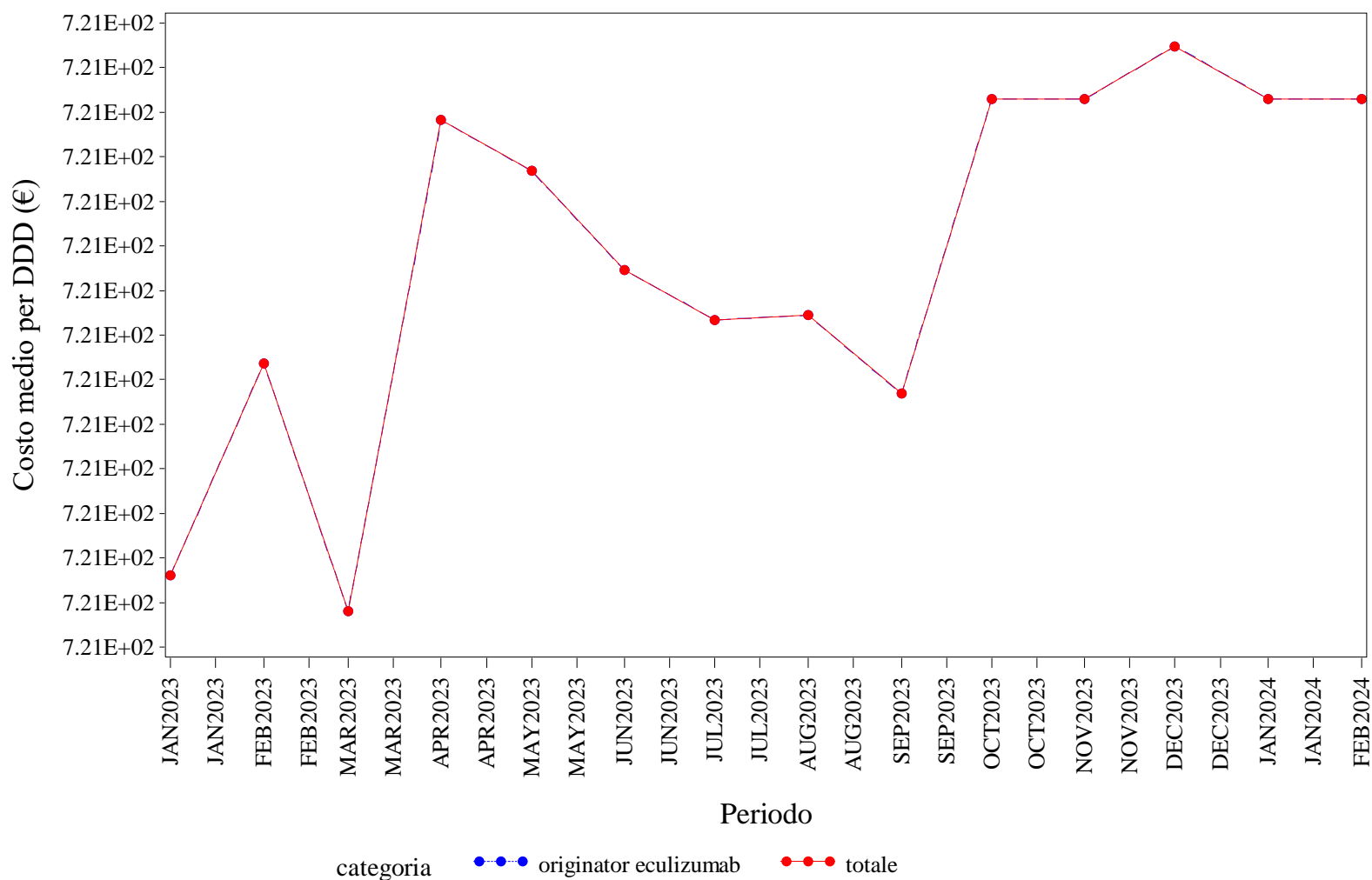

Elaborazione AIFA – Ufficio Monitoraggio della spesa farmaceutica  
 Dato NSIS/Tracciabilità' aggiornato feb-2024

## MARCHE. ECULIZUMAB - Andamento mensile del costo medio per unità posologica per la categoria terapeutica (ATC IV)

(Fonte: NSIS-Tracciabilità del farmaco)

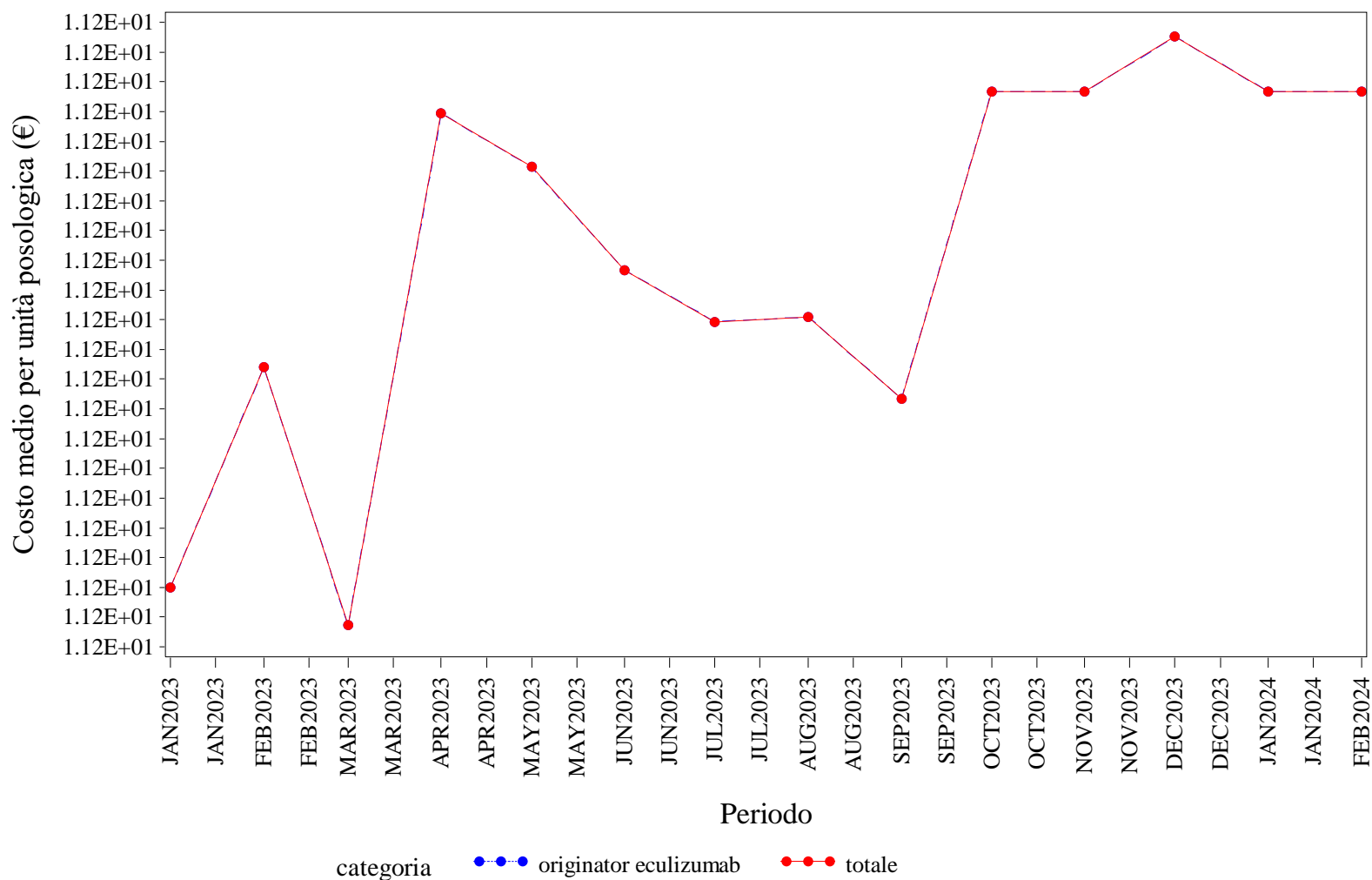

Elaborazione AIFA – Ufficio Monitoraggio della spesa farmaceutica  
 Dato NSIS/Tracciabilità' aggiornato feb-2024

MARCHE. EPARINE A BASSO PESO MOLECOLARE - Andamento mensile del prezzo medio per confezione per la categoria terapeutica (ATC IV)  
(Fonte: NSIS-Tracciabilità del farmaco)

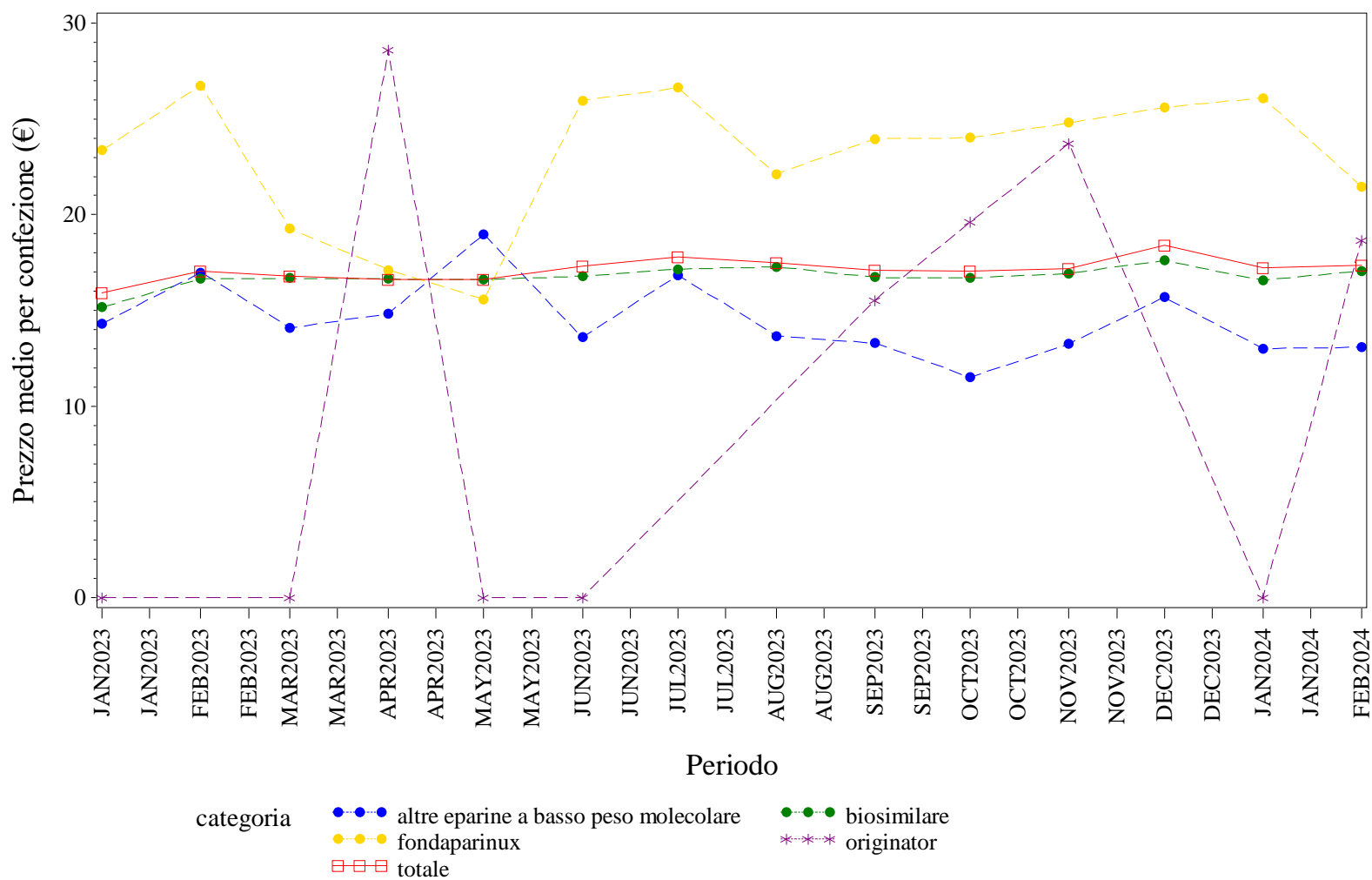

Elaborazione AIFA – Ufficio Monitoraggio della spesa farmaceutica  
Dato NSIS/Tracciabilità' aggiornato feb-2024

MARCHE. EPARINE A BASSO PESO MOLECOLARE - Andamento mensile del costo medio per DDD per la categoria terapeutica (ATC IV)  
(Fonte: NSIS-Tracciabilità del farmaco)

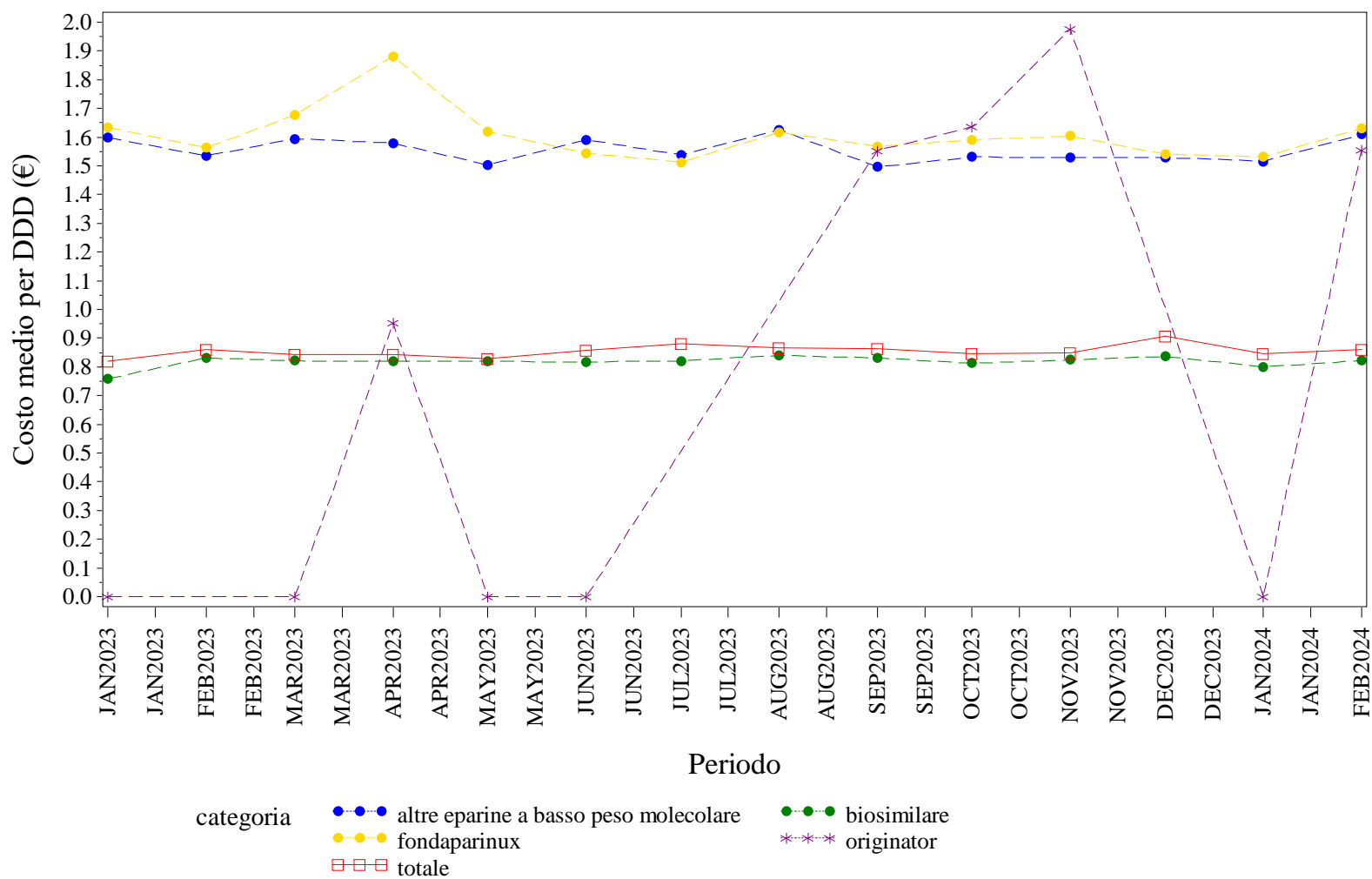

Elaborazione AIFA – Ufficio Monitoraggio della spesa farmaceutica  
Dato NSIS/Tracciabilità' aggiornato feb-2024

MARCHE. EPARINE A BASSO PESO MOLECOLARE - Andamento mensile del costo medio per unità posologica per la categoria terapeutica (ATC IV)  
(Fonte: NSIS-Tracciabilità del farmaco)

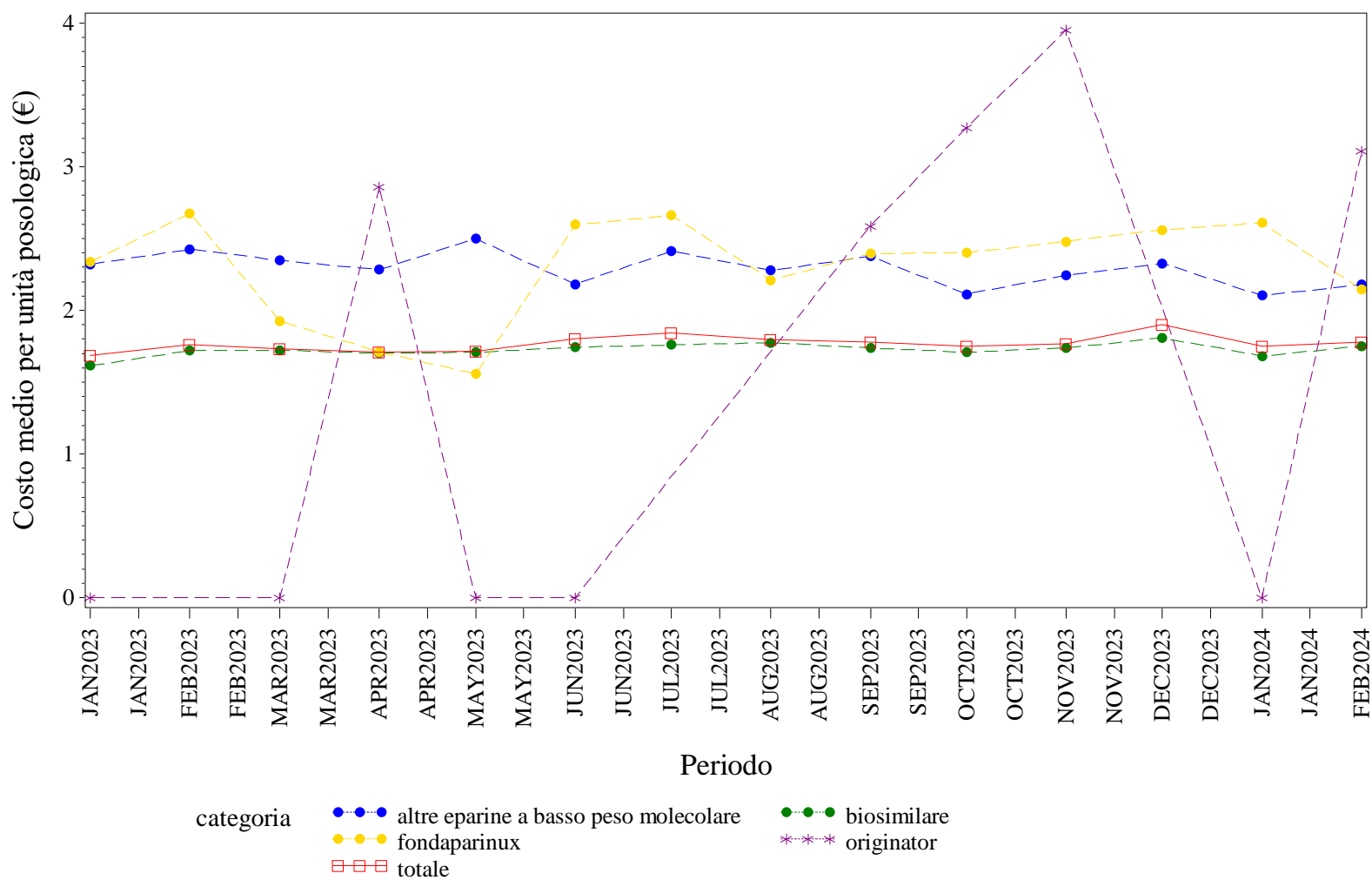

Elaborazione AIFA – Ufficio Monitoraggio della spesa farmaceutica  
Dato NSIS/Tracciabilità' aggiornato feb-2024



### MARCHE. EPOETINE - Andamento mensile del prezzo medio per confezione per la categoria terapeutica (ATC IV)

(Fonte: NSIS-Tracciabilità del farmaco)

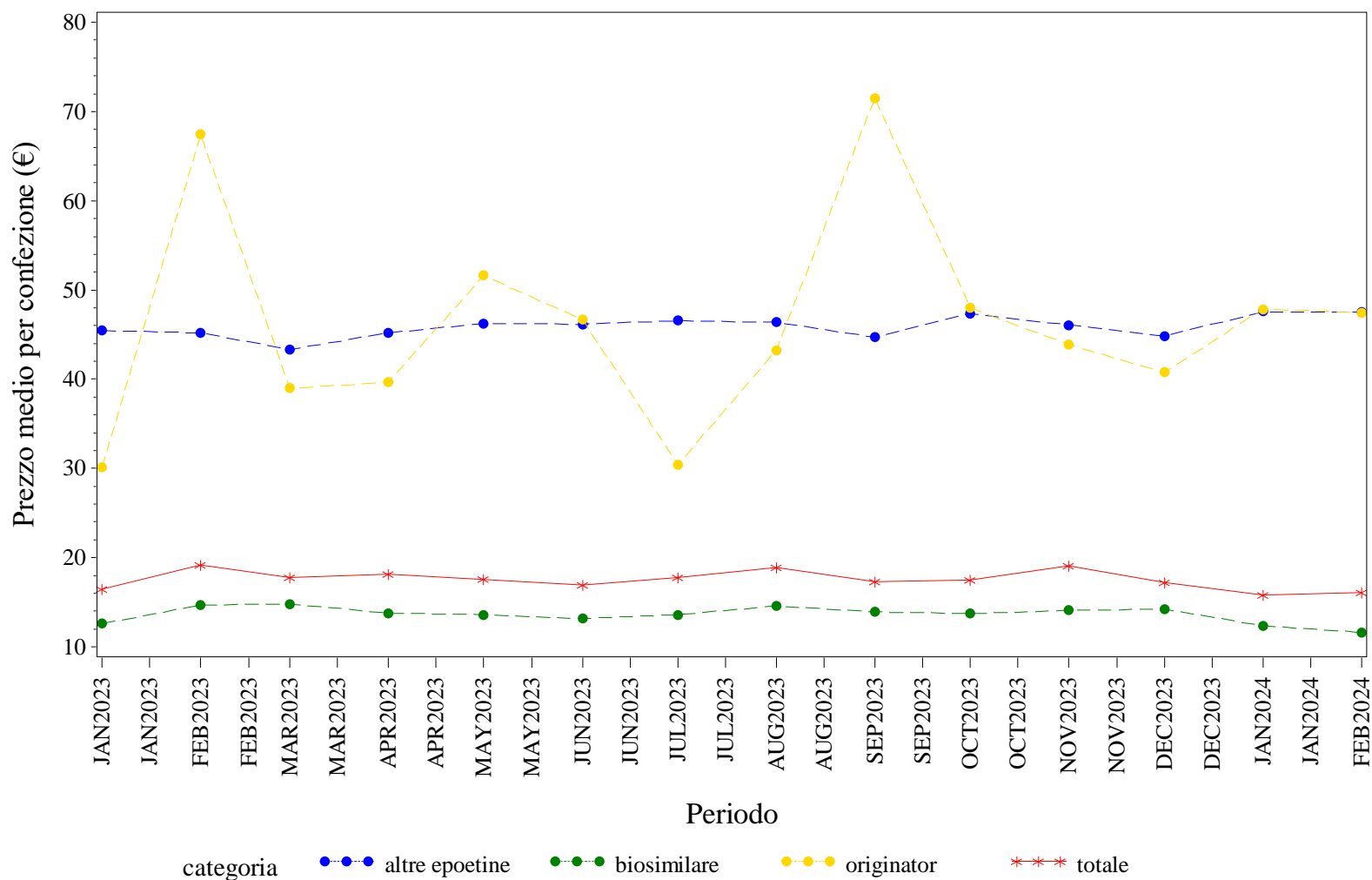

Elaborazione AIFA – Ufficio Monitoraggio della spesa farmaceutica  
 Dato NSIS/Tracciabilità' aggiornato feb-2024

## MARCHE. EPOETINE - Andamento mensile del costo medio per DDD per la categoria terapeutica (ATC IV)

(Fonte: NSIS-Tracciabilità del farmaco)

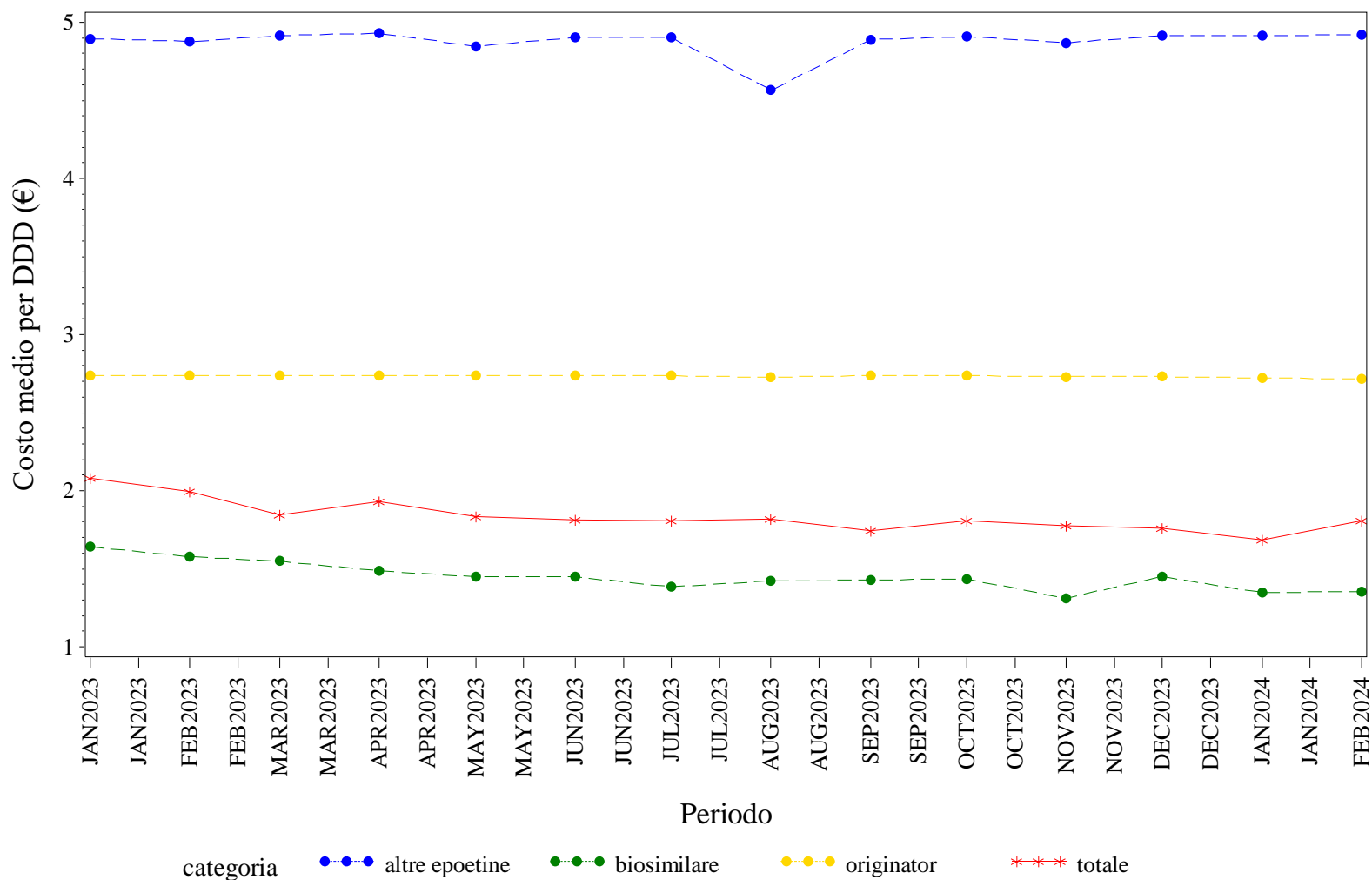

Elaborazione AIFA – Ufficio Monitoraggio della spesa farmaceutica  
 Dato NSIS/Tracciabilità' aggiornato feb-2024

### MARCHE. EPOETINE - Andamento mensile del costo medio per unità posologica per la categoria terapeutica (ATC IV)

(Fonte: NSIS-Tracciabilità del farmaco)

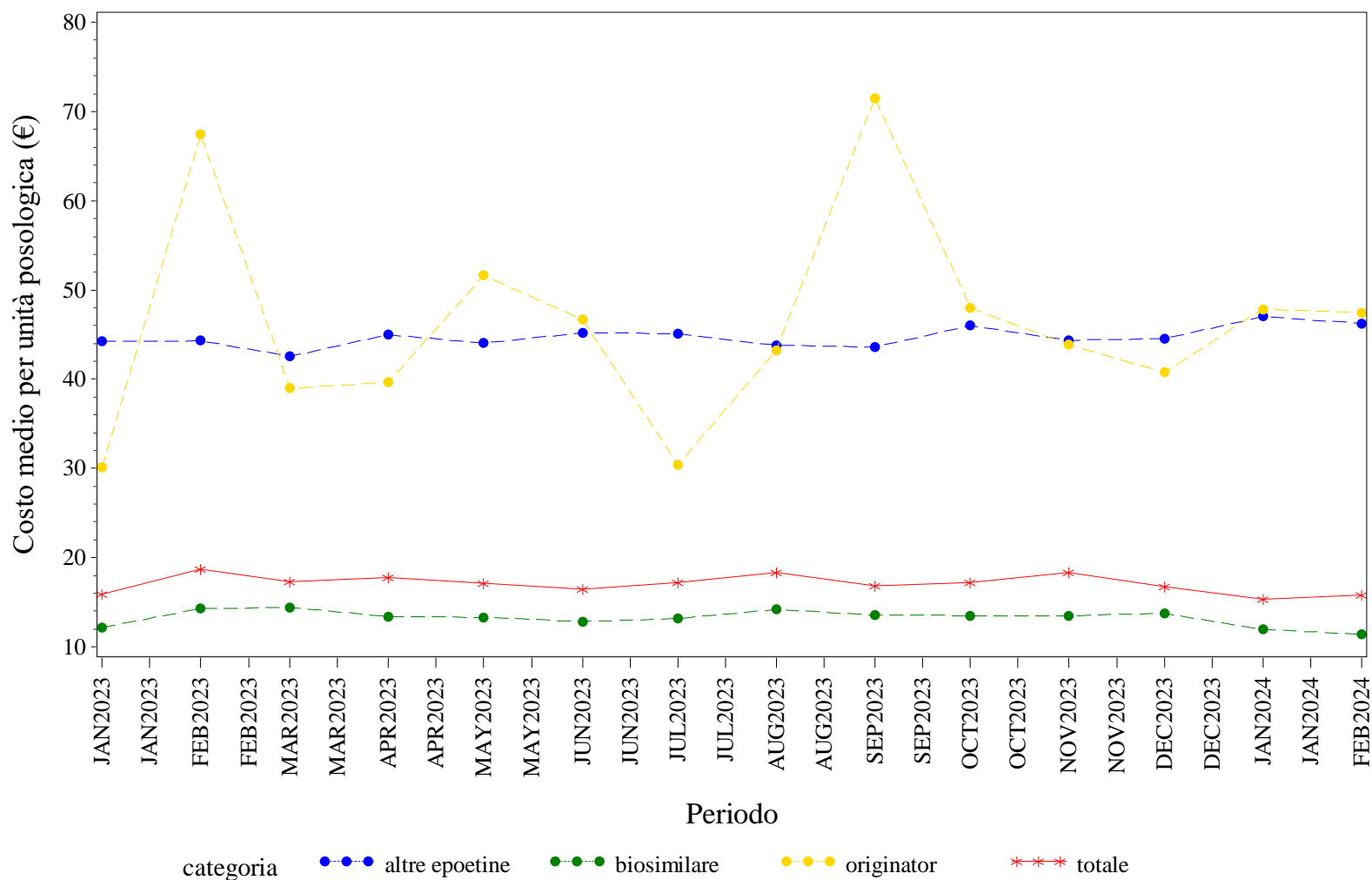

Elaborazione AIFA – Ufficio Monitoraggio della spesa farmaceutica  
 Dato NSIS/Tracciabilità' aggiornato feb-2024

### MARCHE. FATTORI DELLA CRESCITA - Andamento mensile del prezzo medio per confezione per la categoria terapeutica (ATC IV)

(Fonte: NSIS-Tracciabilità del farmaco)

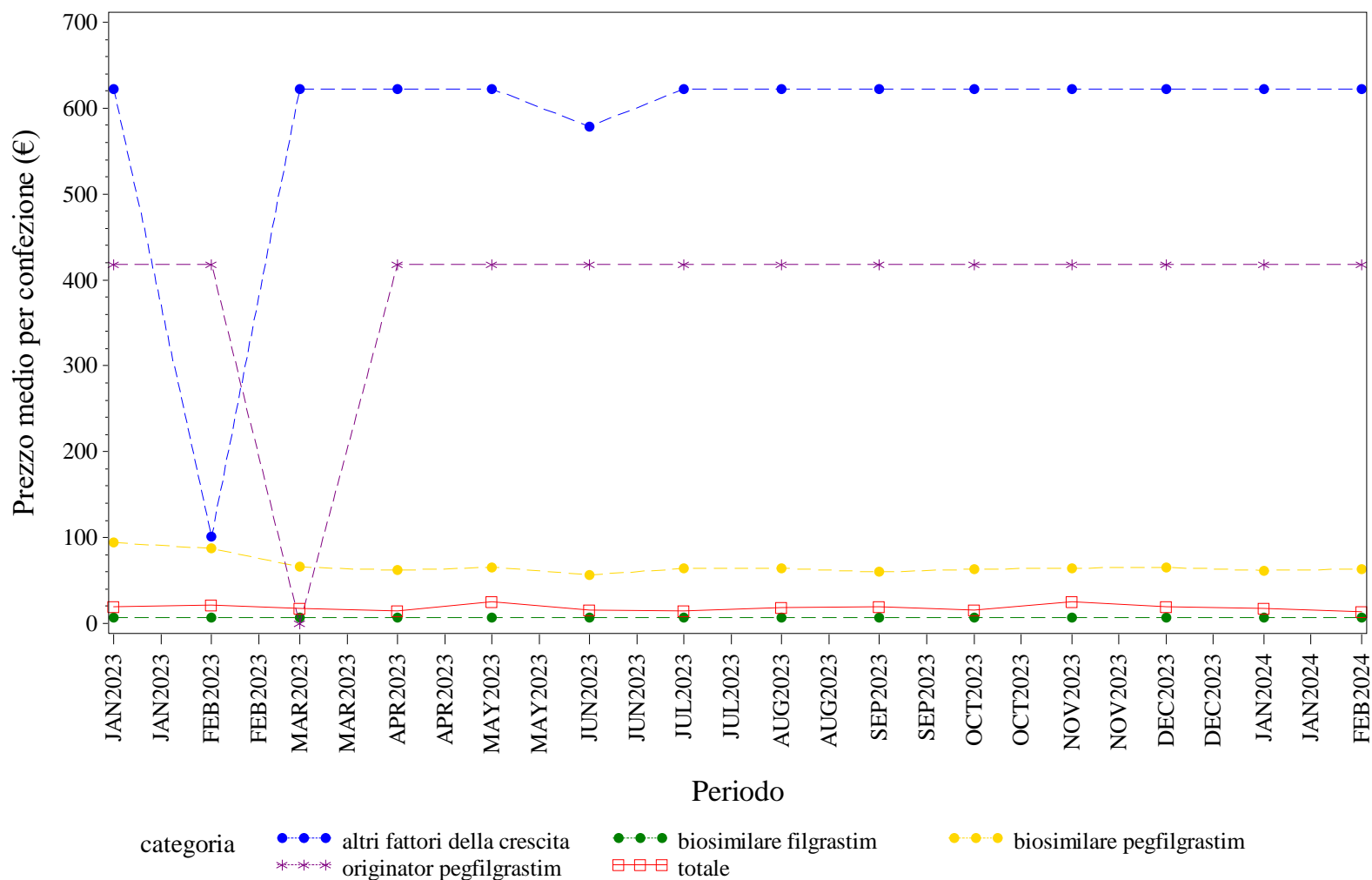

Elaborazione AIFA – Ufficio Monitoraggio della spesa farmaceutica  
 Dato NSIS/Tracciabilità' aggiornato feb-2024

## MARCHE. FATTORI DELLA CRESCITA - Andamento mensile del costo medio per DDD per la categoria terapeutica (ATC IV)

(Fonte: NSIS-Tracciabilità del farmaco)

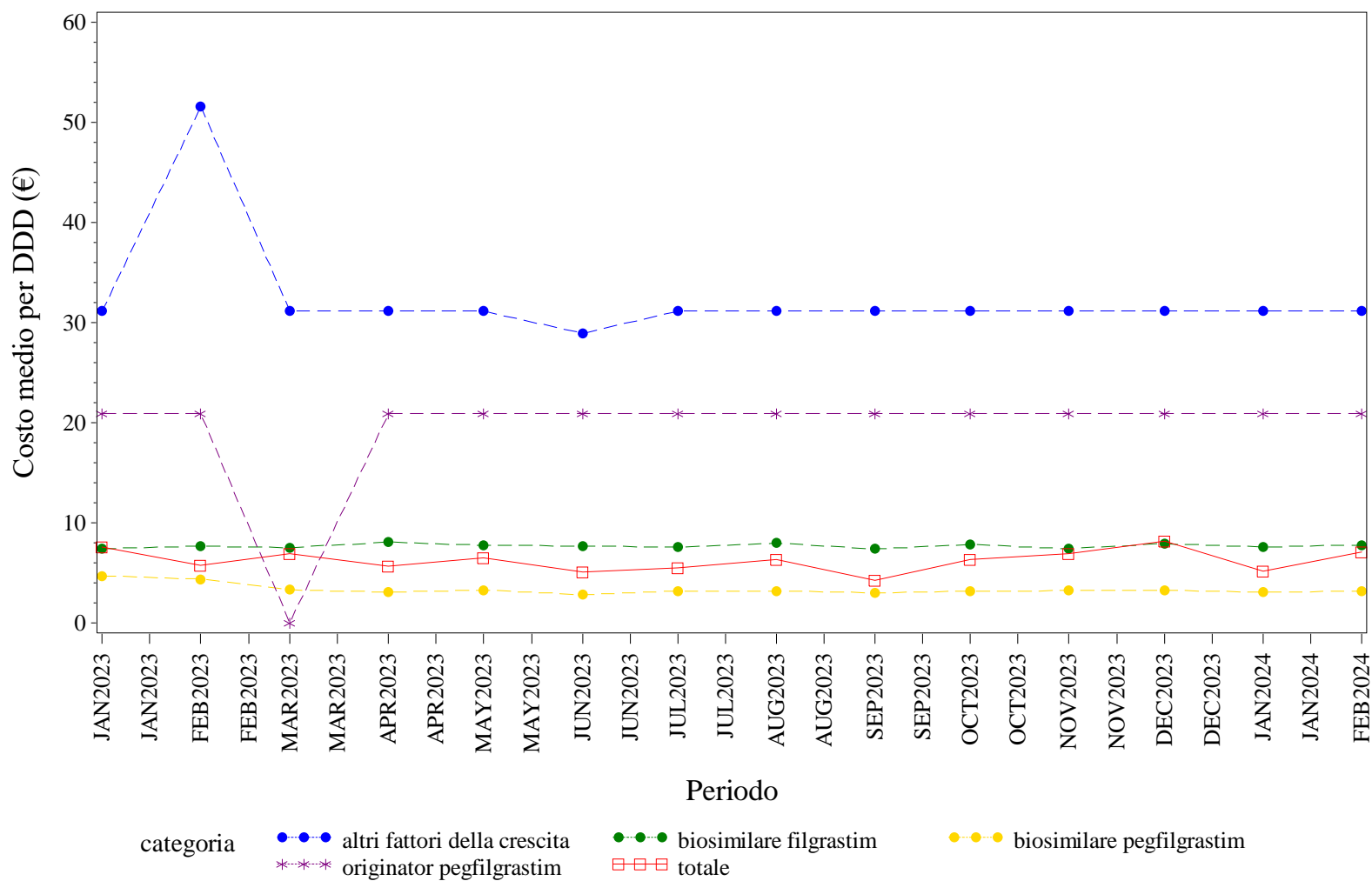

Elaborazione AIFA – Ufficio Monitoraggio della spesa farmaceutica  
 Dato NSIS/Tracciabilità' aggiornato feb-2024

## MARCHE. FATTORI DELLA CRESCITA - Andamento mensile del costo medio per unità posologica per la categoria terapeutica (ATC IV)

(Fonte: NSIS-Tracciabilità del farmaco)

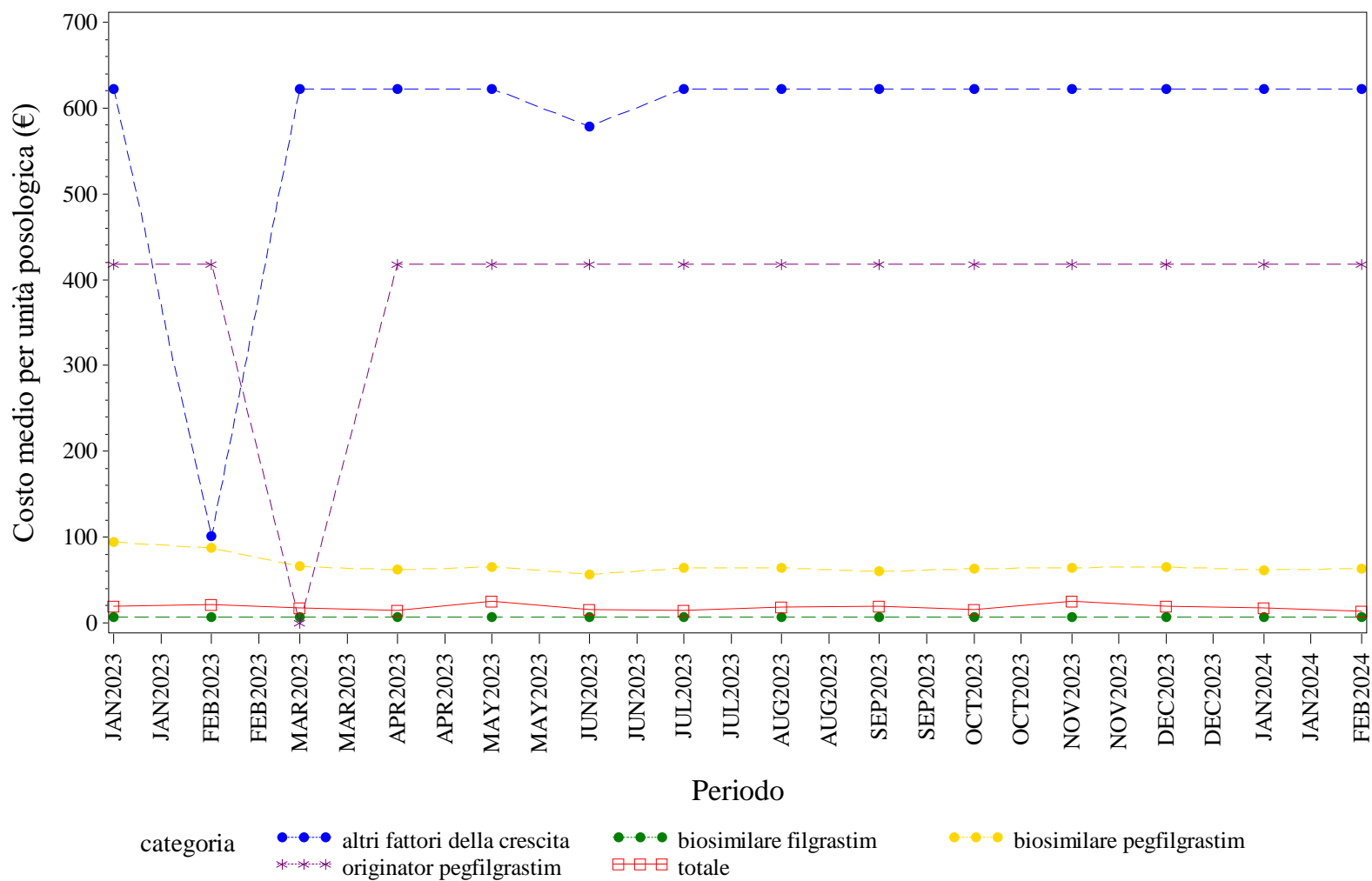

Elaborazione AIFA – Ufficio Monitoraggio della spesa farmaceutica  
 Dato NSIS/Tracciabilità' aggiornato feb-2024

## MARCHE. FOLLITROPINE - Andamento mensile del prezzo medio per confezione per la categoria terapeutica (ATC IV)

(Fonte: NSIS-Tracciabilità del farmaco)

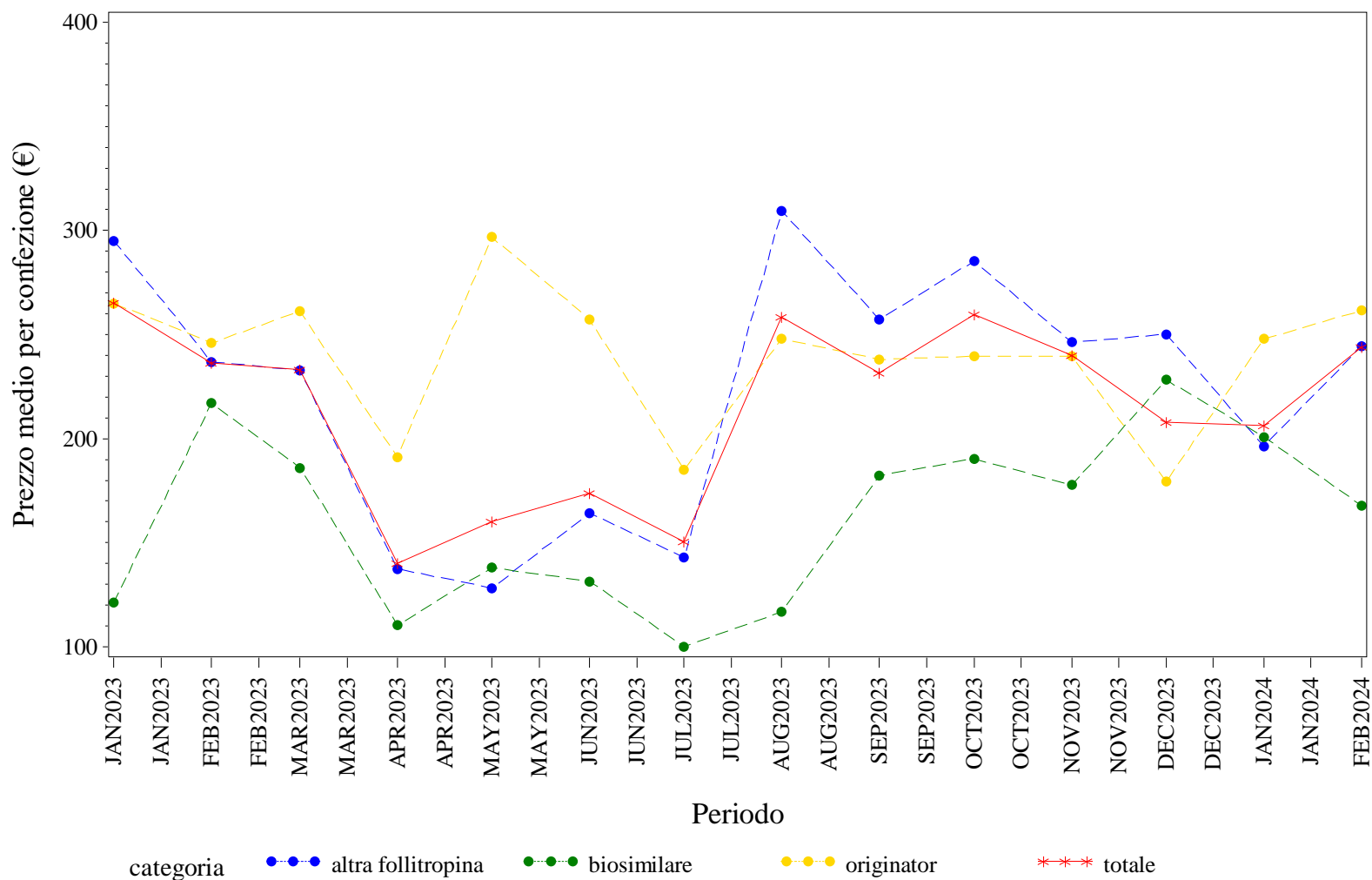

Elaborazione AIFA – Ufficio Monitoraggio della spesa farmaceutica  
 Dato NSIS/Tracciabilità' aggiornato feb-2024

## MARCHE. FOLLITROPINE - Andamento mensile del costo medio per DDD per la categoria terapeutica (ATC IV)

(Fonte: NSIS-Tracciabilità del farmaco)

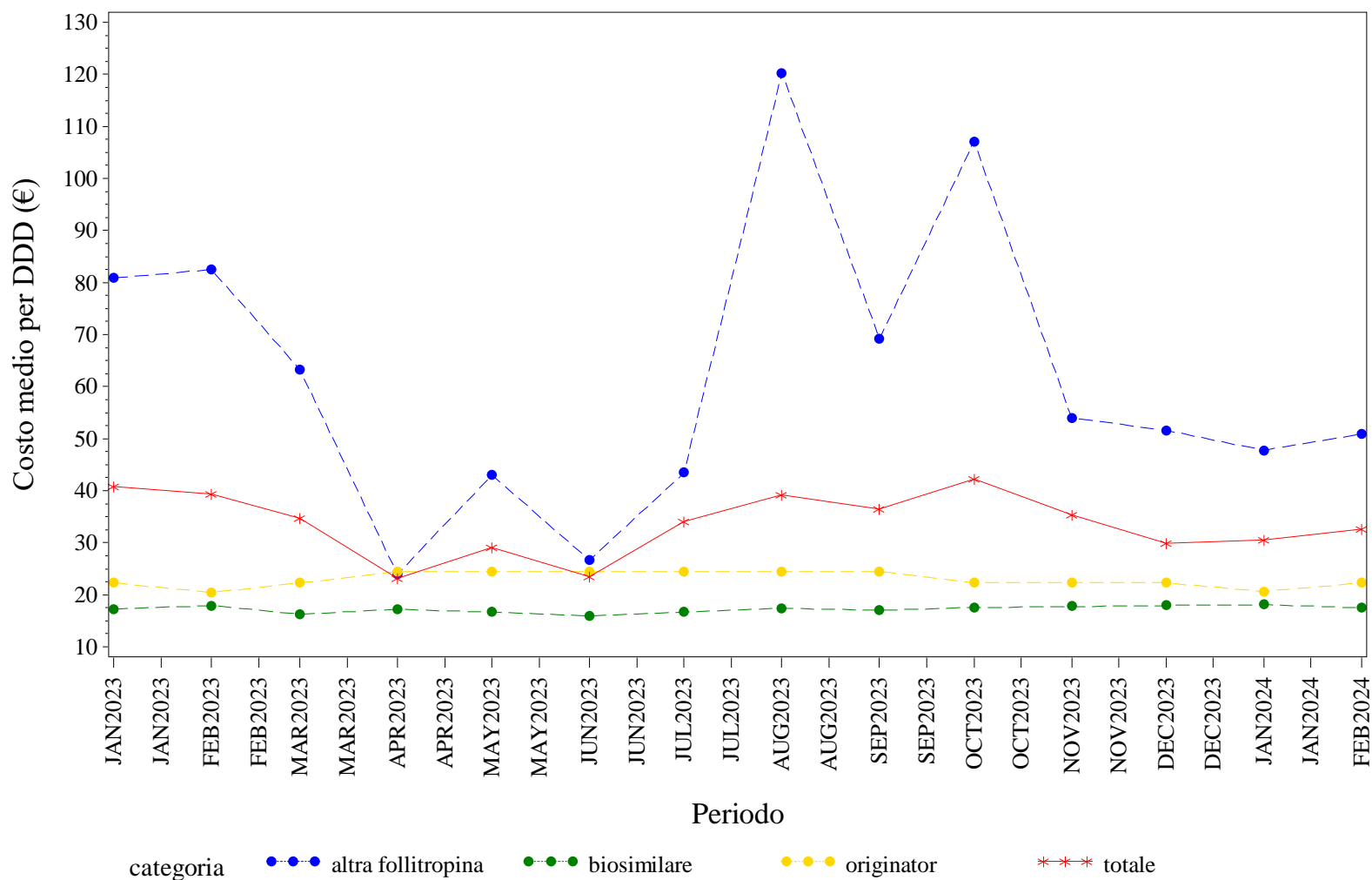

Elaborazione AIFA – Ufficio Monitoraggio della spesa farmaceutica  
 Dato NSIS/Tracciabilità' aggiornato feb-2024



MARCHE. FOLLITROPINE - Andamento mensile del costo medio per unità posologica per la categoria terapeutica (ATC IV)  
(Fonte: NSIS-Tracciabilità del farmaco)

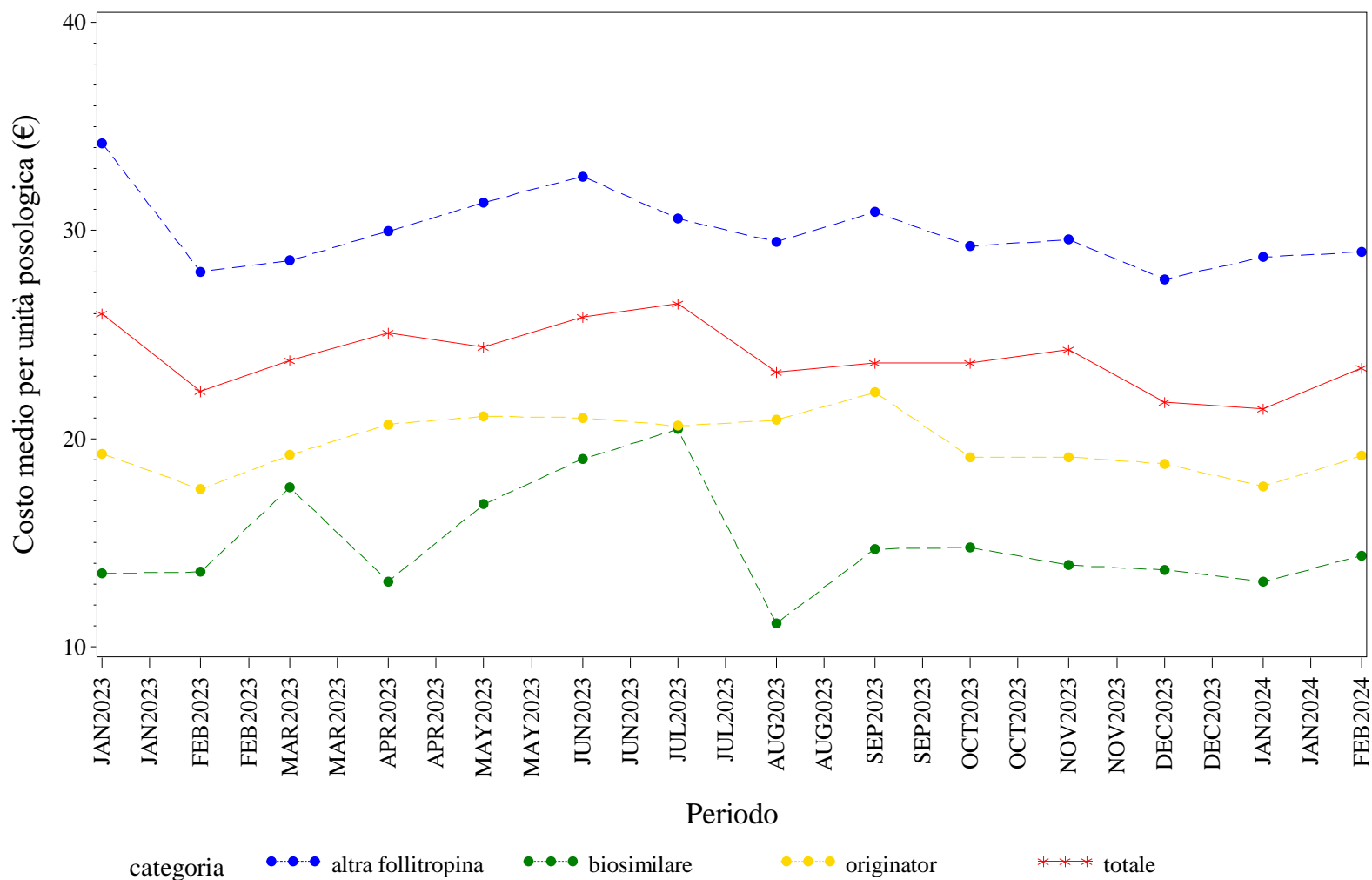

Elaborazione AIFA – Ufficio Monitoraggio della spesa farmaceutica  
Dato NSIS/Tracciabilità' aggiornato feb-2024

MARCHE. INSULINE COMBinate (LONG/INTERMEDIATE CON FAST) - Andamento mensile del prezzo medio per confezione per la categoria terapeutica (ATC IV)  
(Fonte: NSIS-Tracciabilità del farmaco)

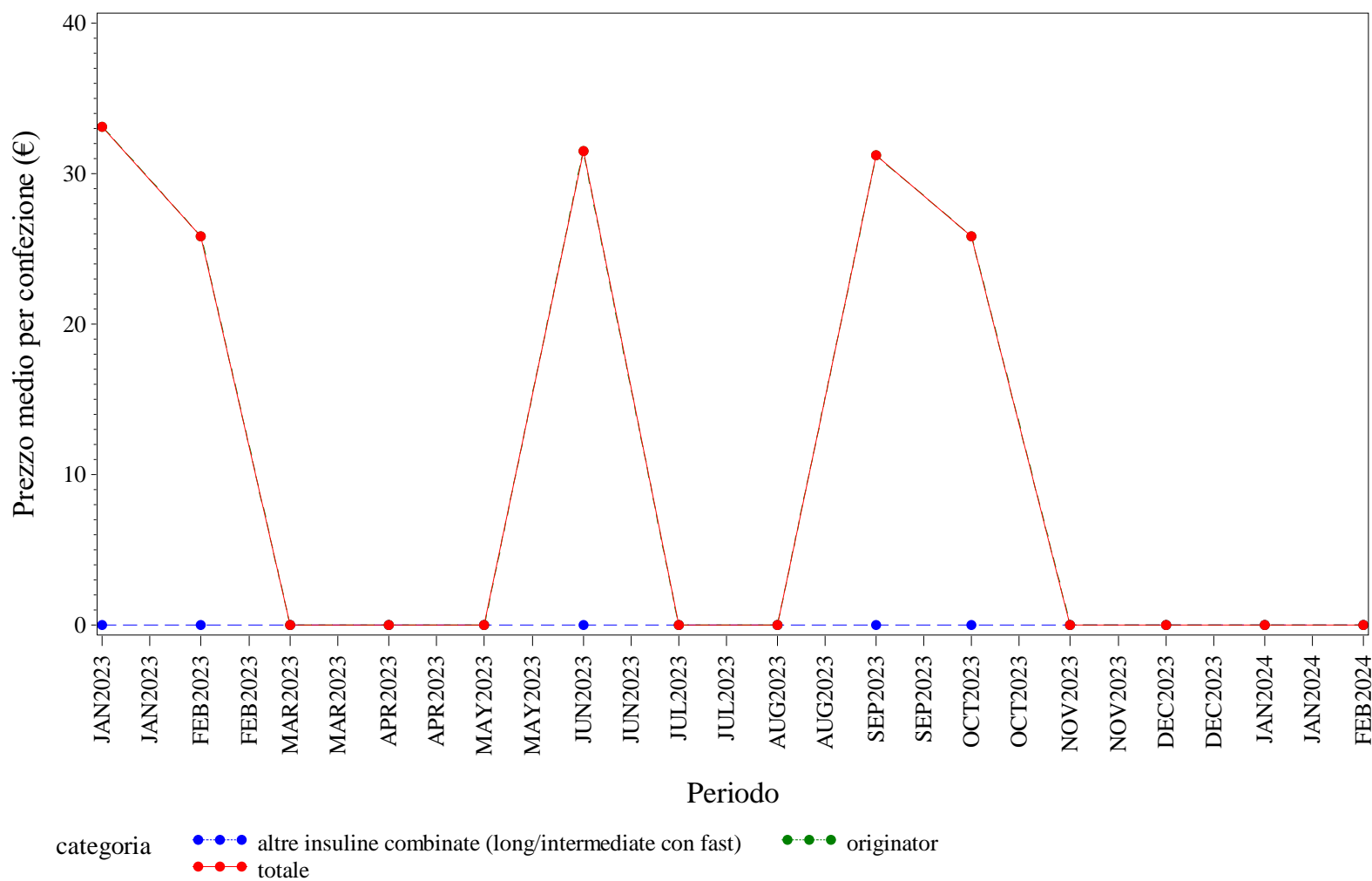

Elaborazione AIFA – Ufficio Monitoraggio della spesa farmaceutica  
Dato NSIS/Tracciabilità' aggiornato feb-2024

MARCHE. INSULINE COMBinate (LONG/INTERMEDIATE CON FAST) - Andamento mensile del costo medio per DDD per la categoria terapeutica (ATC IV)  
(Fonte: NSIS-Tracciabilità del farmaco)

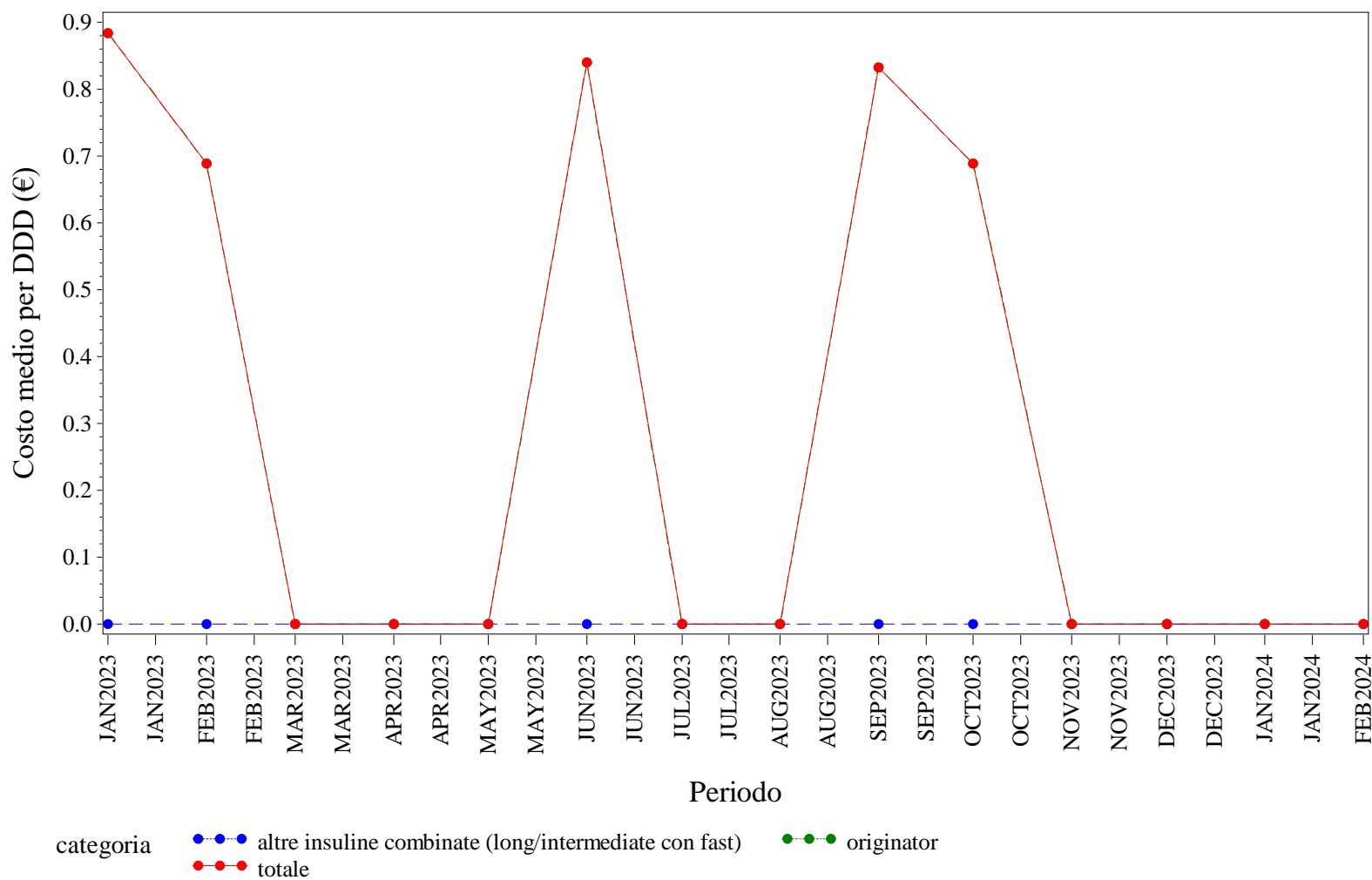

Elaborazione AIFA – Ufficio Monitoraggio della spesa farmaceutica  
Dato NSIS/Tracciabilità' aggiornato feb-2024

MARCHE. INSULINE COMBinate (LONG/INTERMEDIATE CON FAST) - Andamento mensile del costo medio per unità posologica per la categoria terapeutica (ATC IV)  
(Fonte: NSIS-Tracciabilità del farmaco)

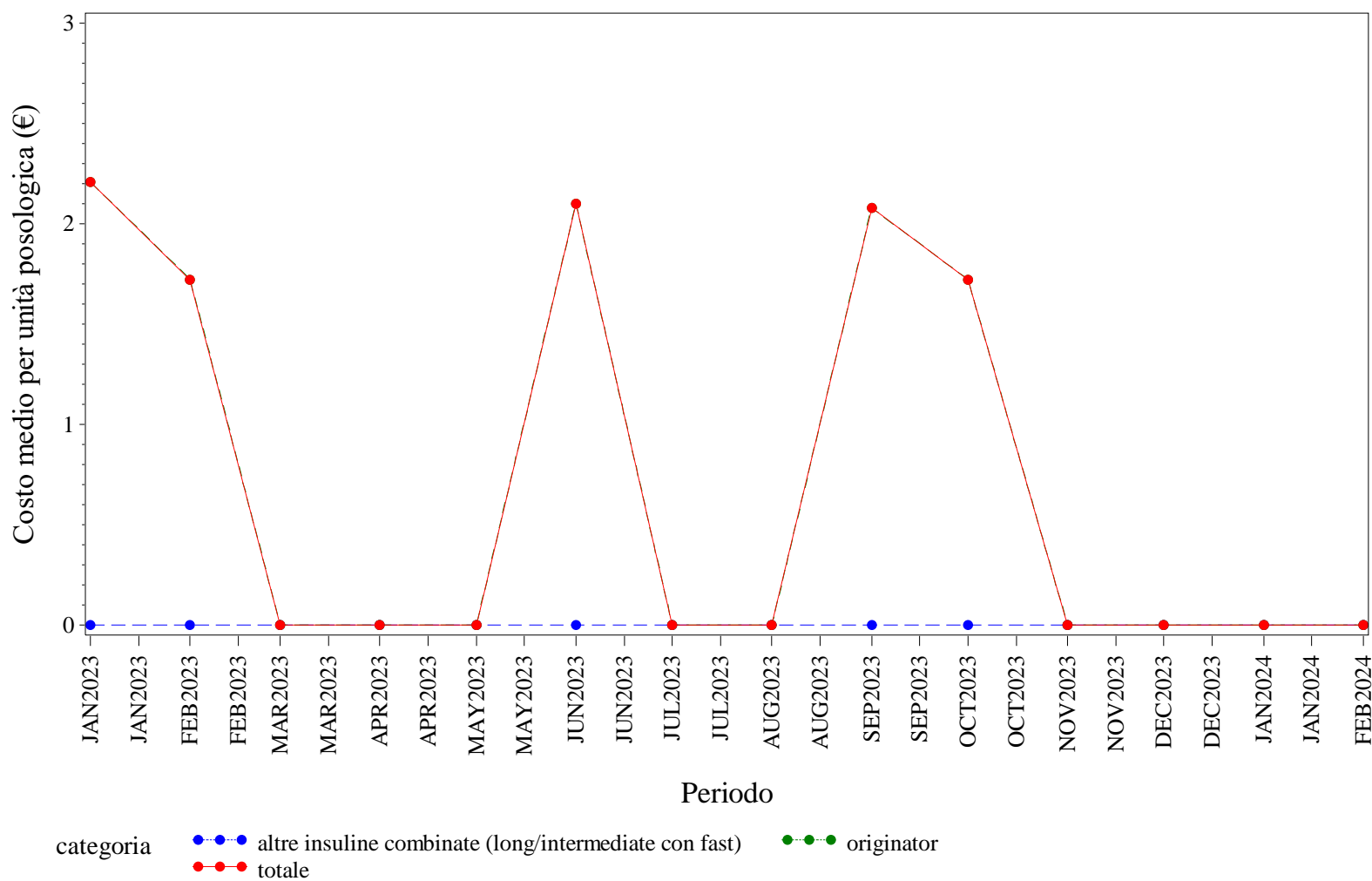

Elaborazione AIFA – Ufficio Monitoraggio della spesa farmaceutica  
Dato NSIS/Tracciabilità' aggiornato feb-2024

MARCHE. INSULINE FAST ACTING - Andamento mensile del prezzo medio per confezione per la categoria terapeutica (ATC IV)  
(Fonte: NSIS-Tracciabilità del farmaco)

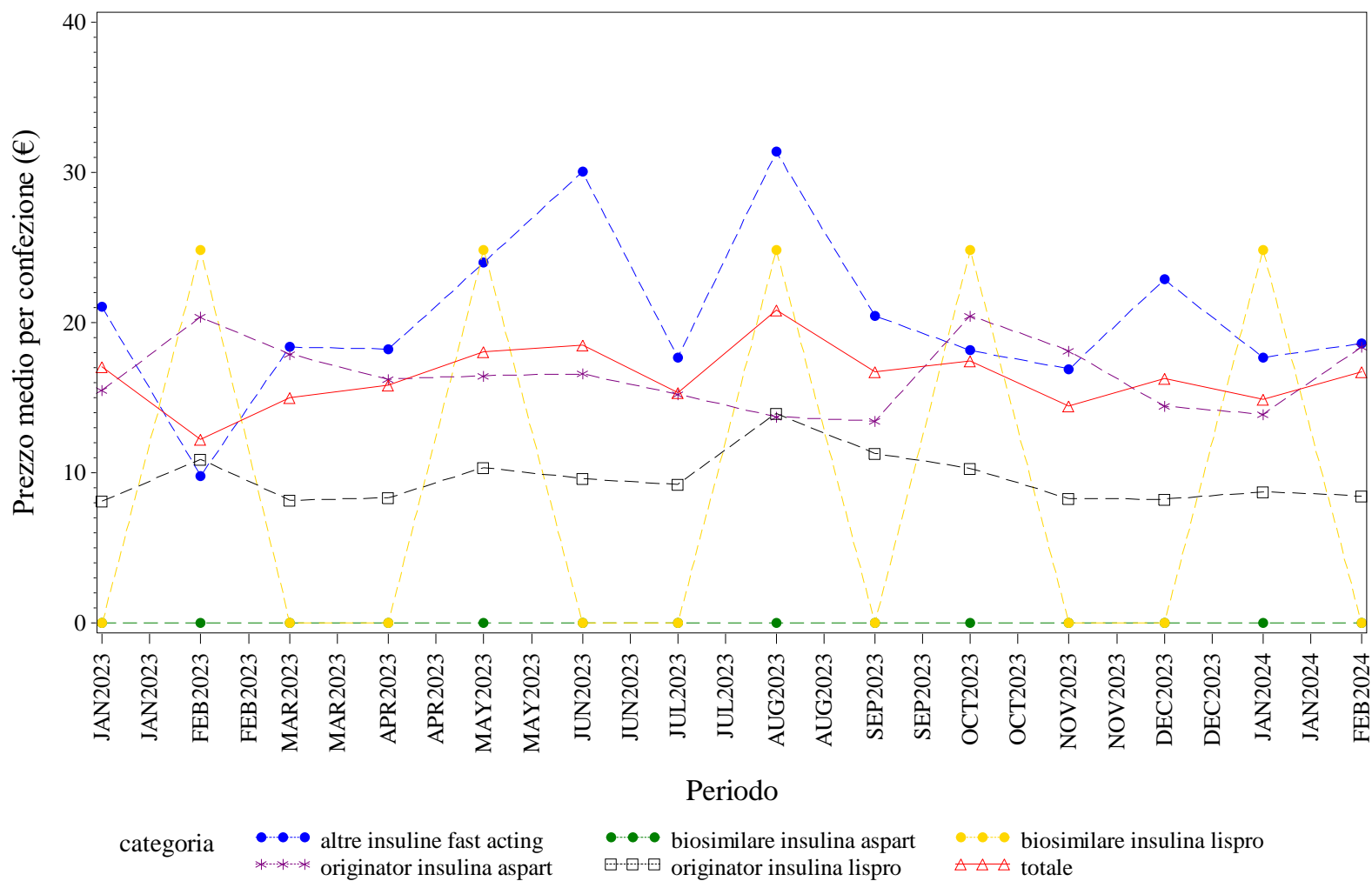

Elaborazione AIFA – Ufficio Monitoraggio della spesa farmaceutica  
Dato NSIS/Tracciabilità' aggiornato feb-2024

### MARCHE. INSULINE FAST ACTING - Andamento mensile del costo medio per DDD per la categoria terapeutica (ATC IV)

(Fonte: NSIS-Tracciabilità del farmaco)

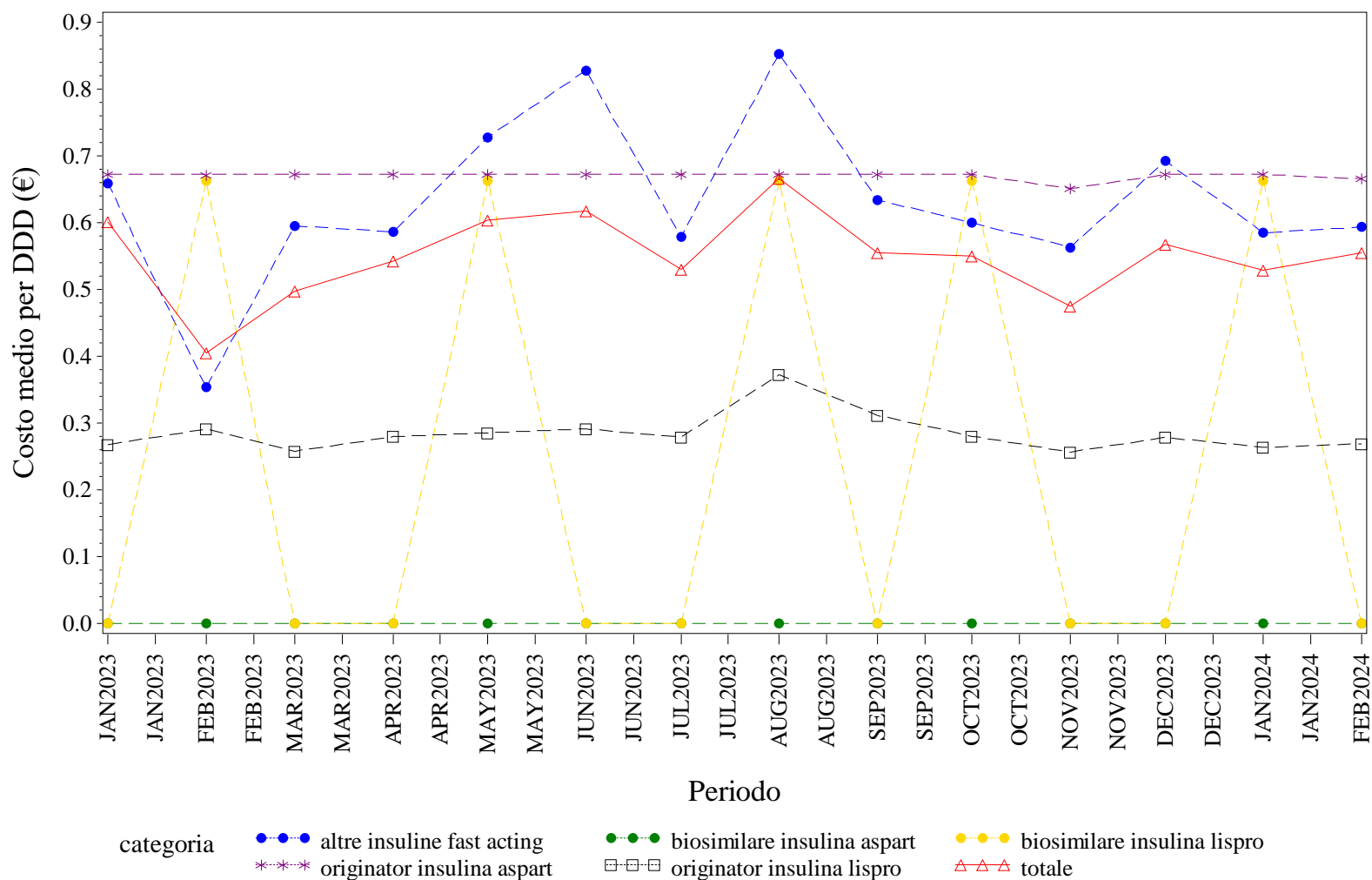

Elaborazione AIFA – Ufficio Monitoraggio della spesa farmaceutica  
 Dato NSIS/Tracciabilità' aggiornato feb-2024

## MARCHE. INSULINE FAST ACTING - Andamento mensile del costo medio per unità posologica per la categoria terapeutica (ATC IV)

(Fonte: NSIS-Tracciabilità del farmaco)

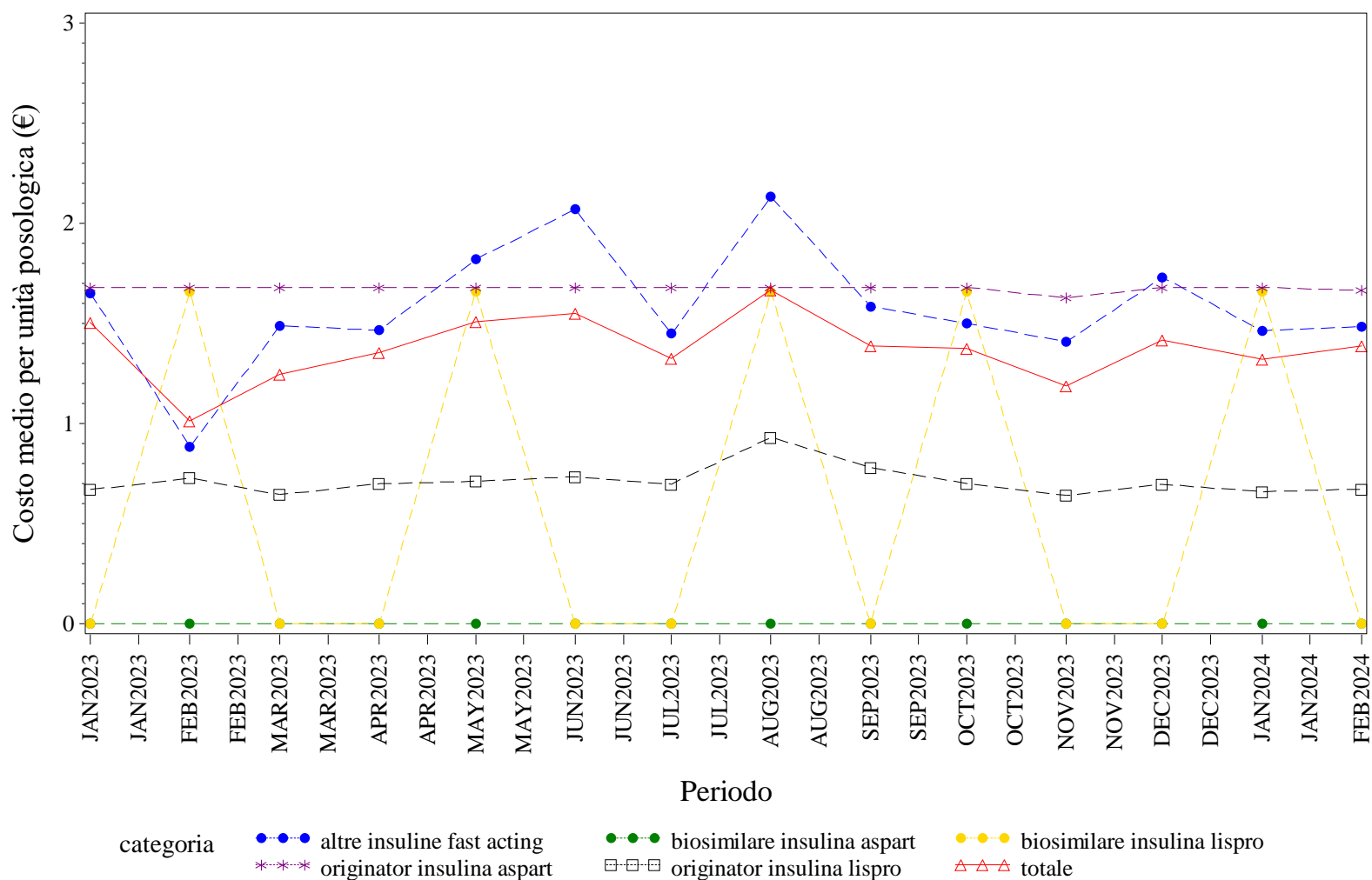

Elaborazione AIFA – Ufficio Monitoraggio della spesa farmaceutica  
 Dato NSIS/Tracciabilità' aggiornato feb-2024

MARCHE. INSULINE INTERMEDIATE ACTING - Andamento mensile del prezzo medio per confezione per la categoria terapeutica (ATC IV)  
(Fonte: NSIS-Tracciabilità del farmaco)

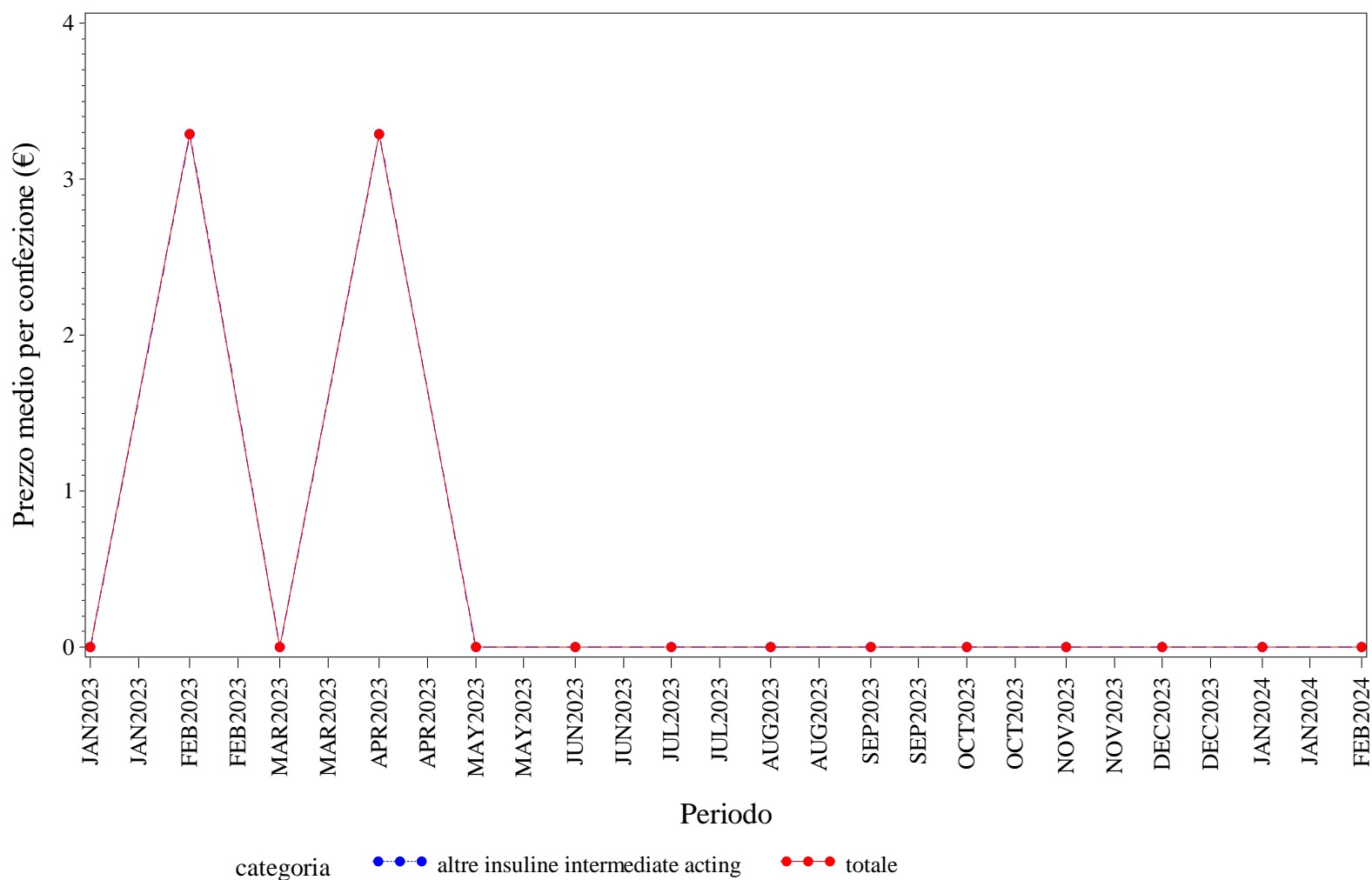

Elaborazione AIFA – Ufficio Monitoraggio della spesa farmaceutica  
Dato NSIS/Tracciabilità' aggiornato feb-2024



MARCHE. INSULINE INTERMEDIATE ACTING - Andamento mensile del costo medio per DDD per la categoria terapeutica (ATC IV)  
(Fonte: NSIS-Tracciabilità del farmaco)

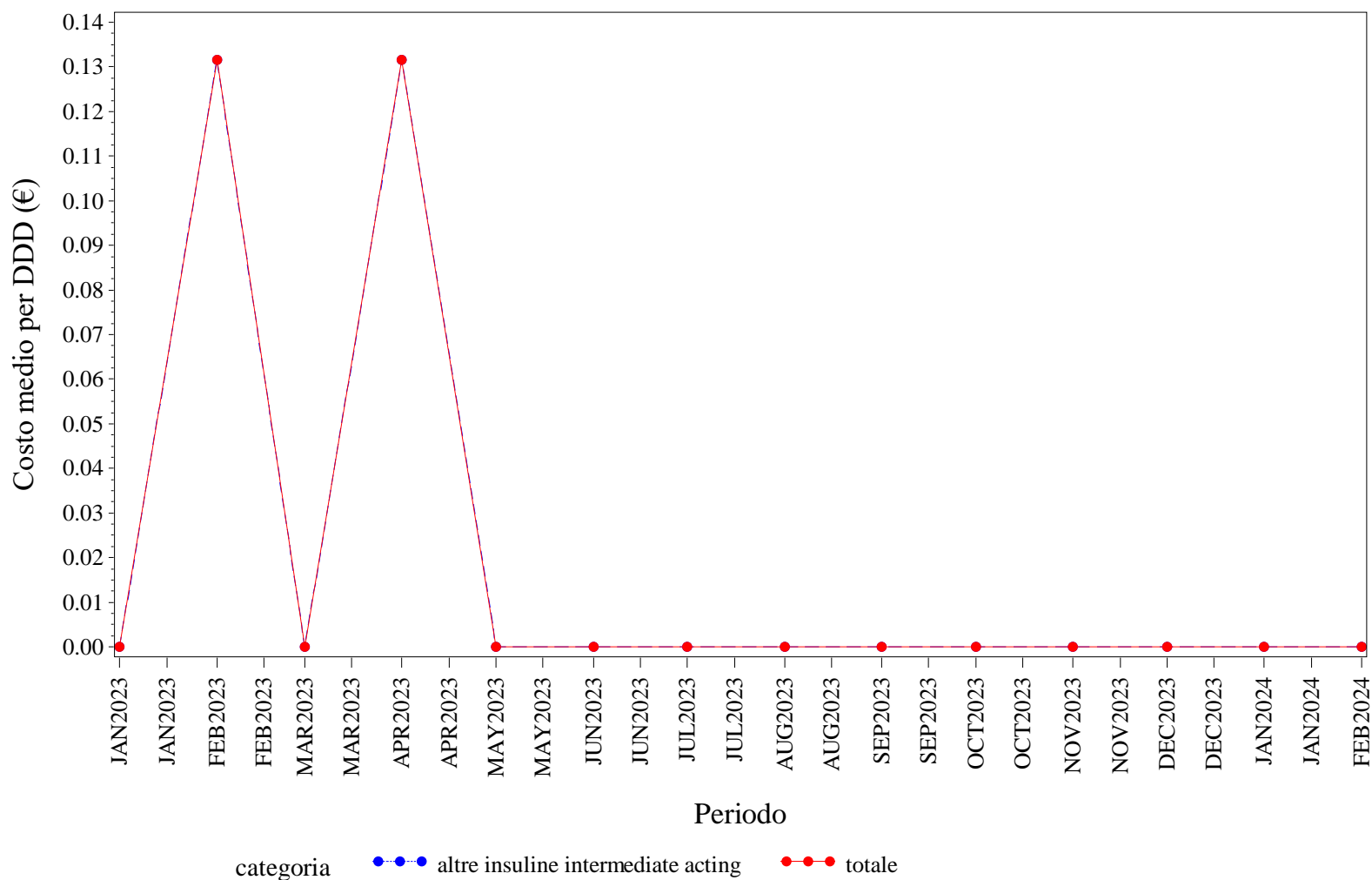

Elaborazione AIFA – Ufficio Monitoraggio della spesa farmaceutica  
Dato NSIS/Tracciabilità' aggiornato feb-2024

MARCHE. INSULINE INTERMEDIATE ACTING - Andamento mensile del costo medio per unità posologica per la categoria terapeutica (ATC IV)  
(Fonte: NSIS-Tracciabilità del farmaco)

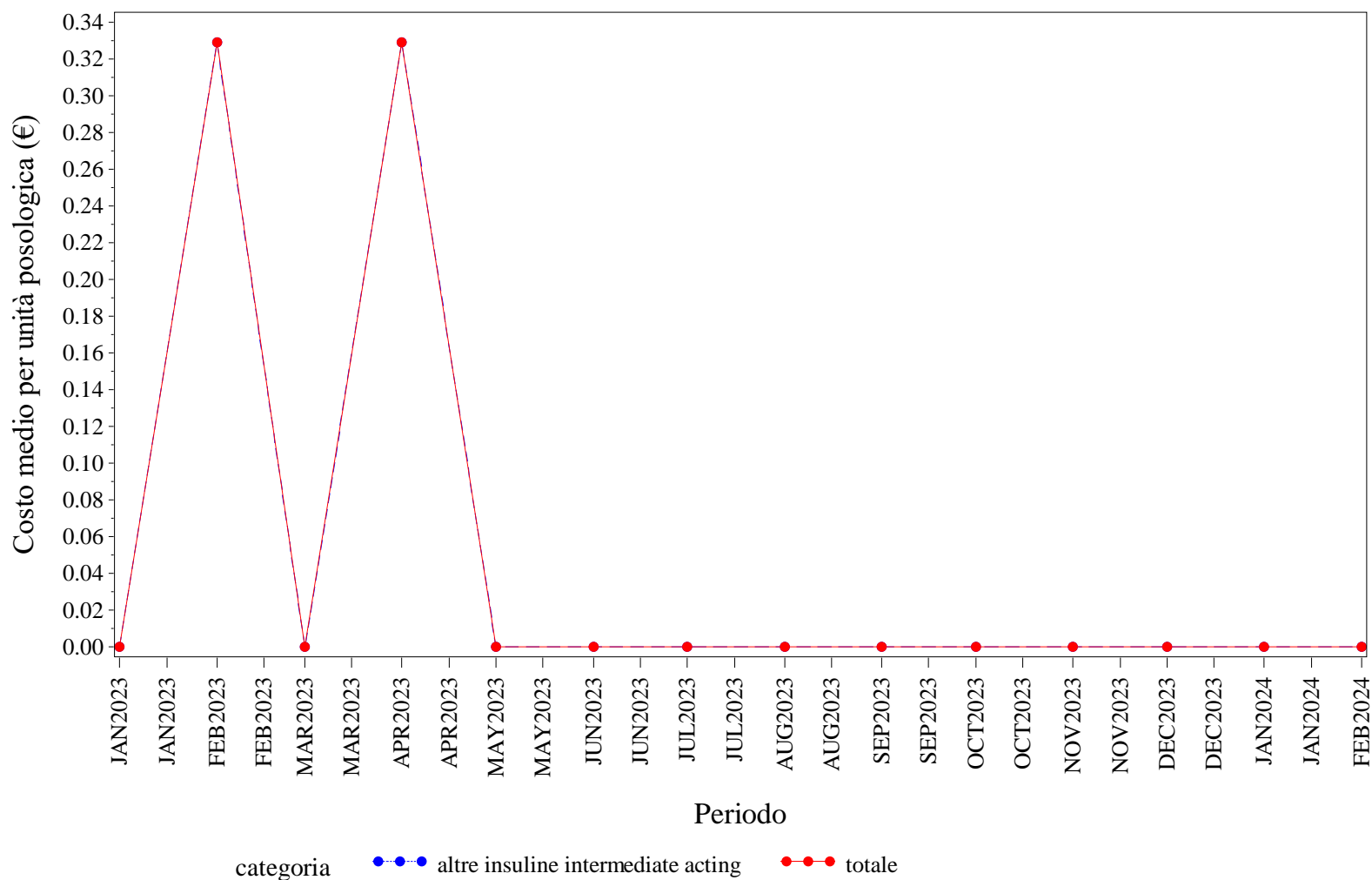

Elaborazione AIFA – Ufficio Monitoraggio della spesa farmaceutica  
Dato NSIS/Tracciabilità' aggiornato feb-2024

## MARCHE. INSULINE LONG ACTING - Andamento mensile del prezzo medio per confezione per la categoria terapeutica (ATC IV)

(Fonte: NSIS-Tracciabilità del farmaco)

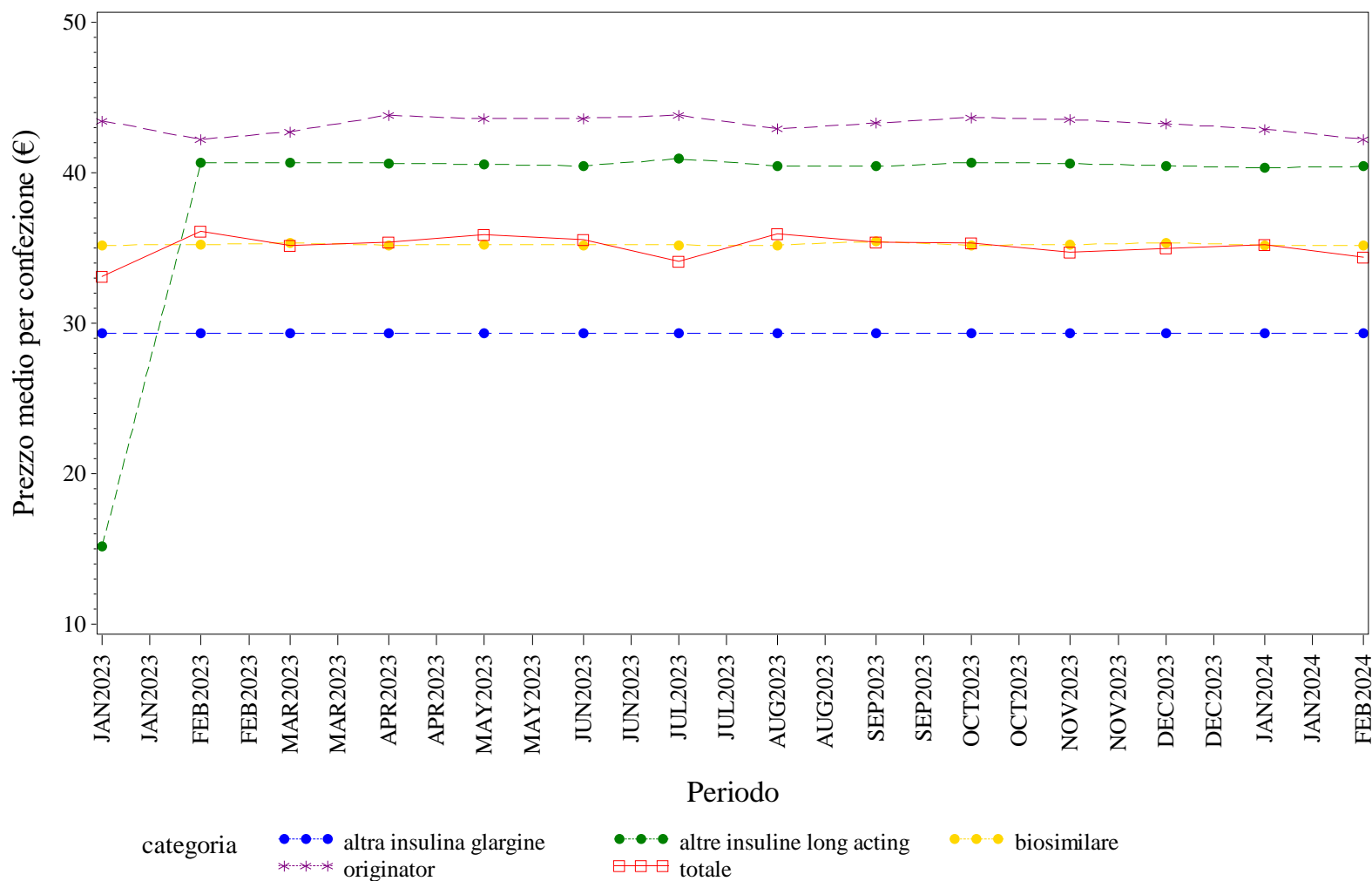

Elaborazione AIFA – Ufficio Monitoraggio della spesa farmaceutica  
 Dato NSIS/Tracciabilità' aggiornato feb-2024

## MARCHE. INSULINE LONG ACTING - Andamento mensile del costo medio per DDD per la categoria terapeutica (ATC IV)

(Fonte: NSIS-Tracciabilità del farmaco)

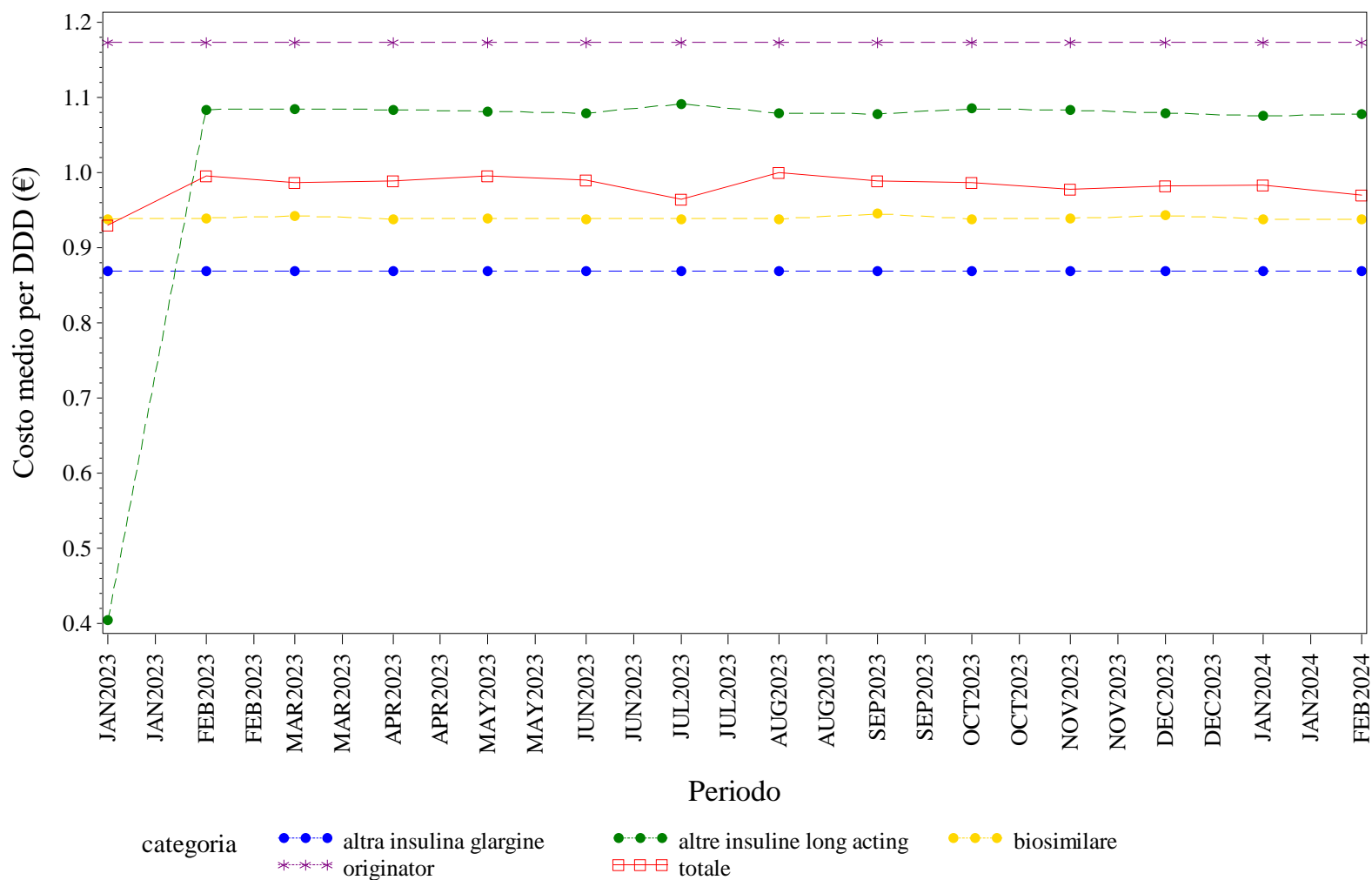

Elaborazione AIFA – Ufficio Monitoraggio della spesa farmaceutica  
 Dato NSIS/Tracciabilità' aggiornato feb-2024

MARCHE. INSULINE LONG ACTING - Andamento mensile del costo medio per unità posologica per la categoria terapeutica (ATC IV)

(Fonte: NSIS-Tracciabilità del farmaco)

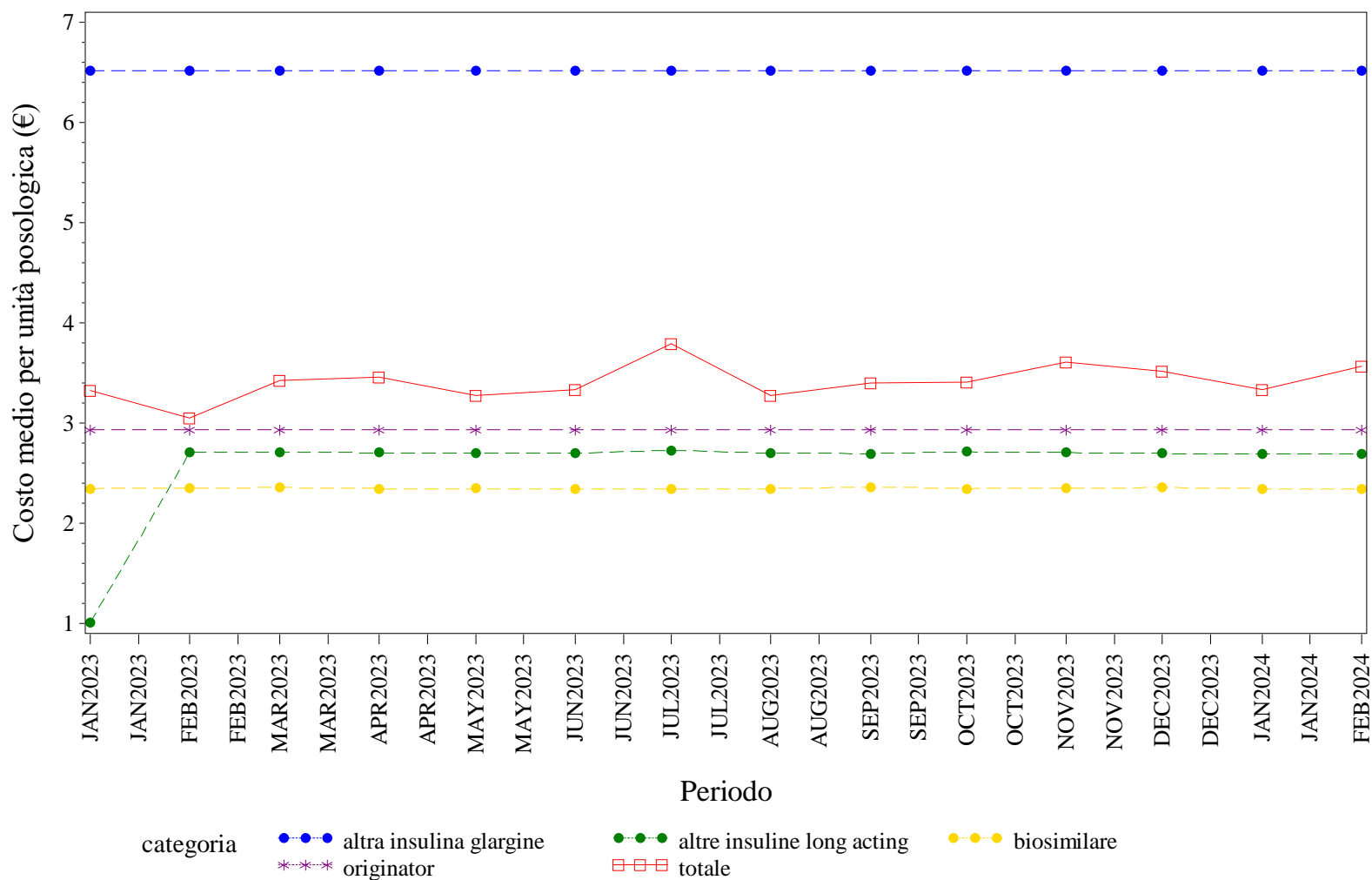

Elaborazione AIFA – Ufficio Monitoraggio della spesa farmaceutica  
 Dato NSIS/Tracciabilità' aggiornato feb-2024

## MARCHE. NATALIZUMAB - Andamento mensile del prezzo medio per confezione per la categoria terapeutica (ATC IV)

(Fonte: NSIS-Tracciabilità del farmaco)

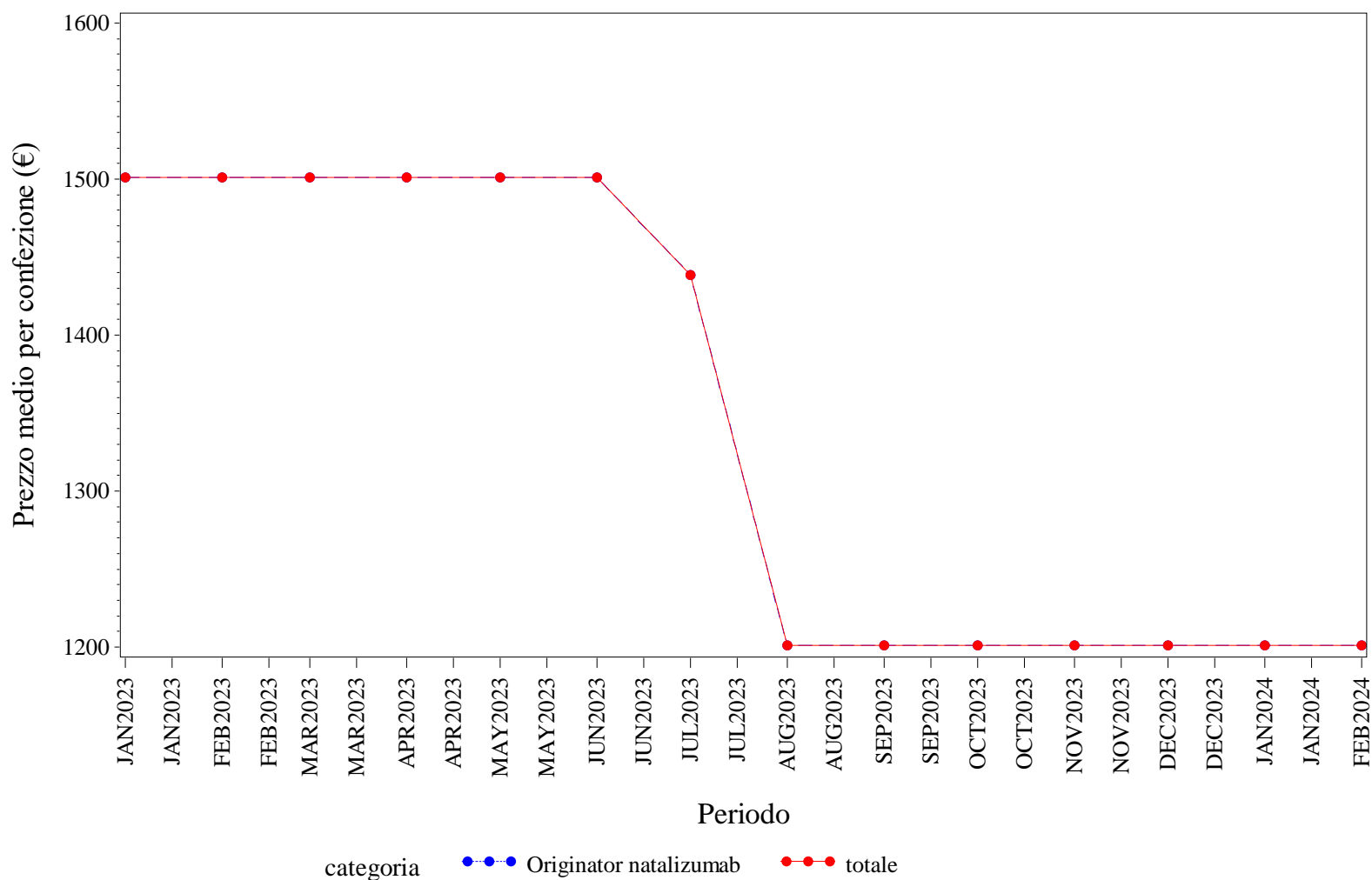

Elaborazione AIFA – Ufficio Monitoraggio della spesa farmaceutica  
Dato NSIS/Tracciabilità' aggiornato feb-2024

## MARCHE. NATALIZUMAB - Andamento mensile del costo medio per DDD per la categoria terapeutica (ATC IV)

(Fonte: NSIS-Tracciabilità del farmaco)

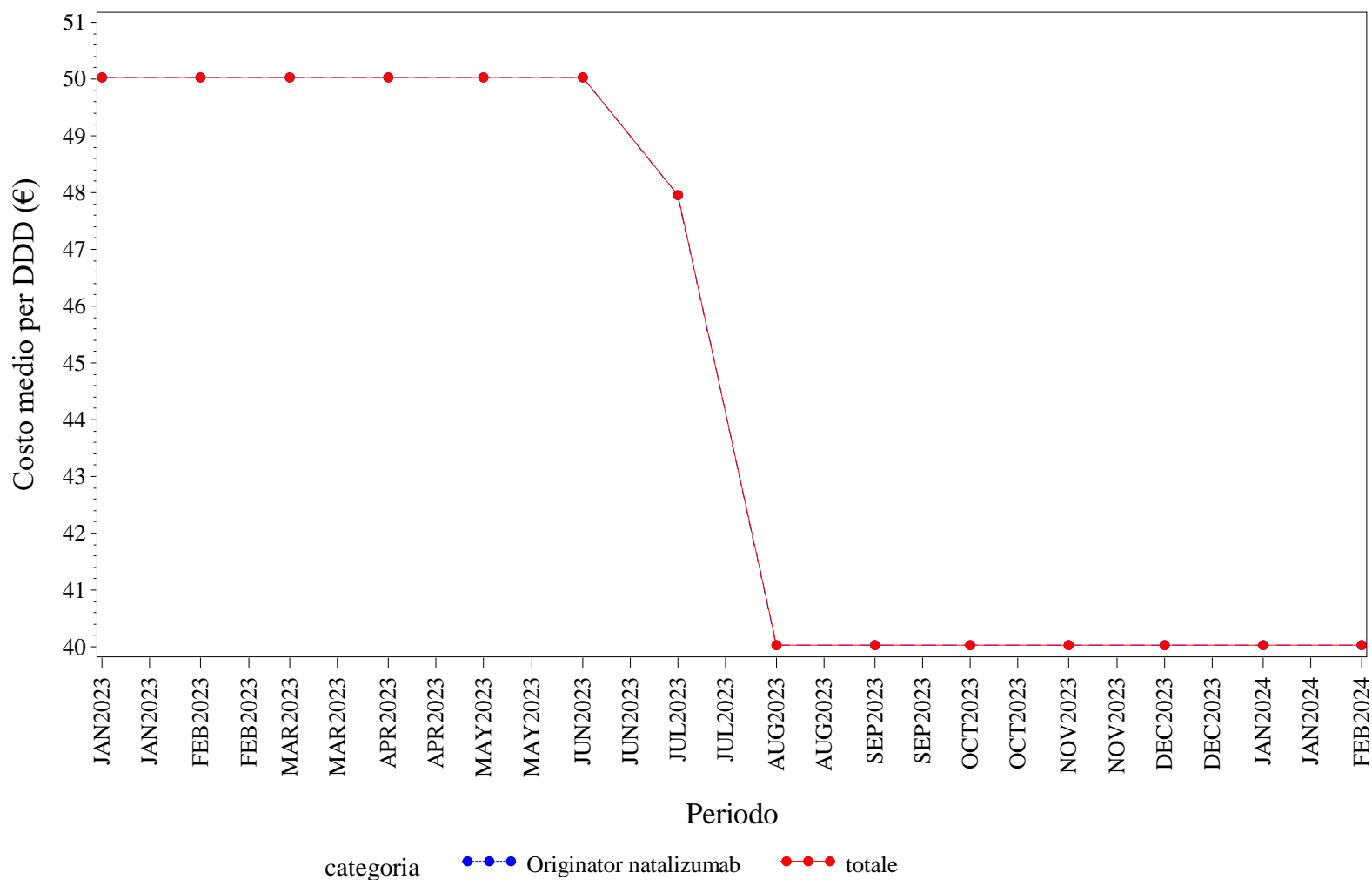

Elaborazione AIFA – Ufficio Monitoraggio della spesa farmaceutica  
Dato NSIS/Tracciabilità' aggiornato feb-2024

MARCHE. NATALIZUMAB - Andamento mensile del costo medio per unità posologica per la categoria terapeutica (ATC IV)  
(Fonte: NSIS-Tracciabilità del farmaco)

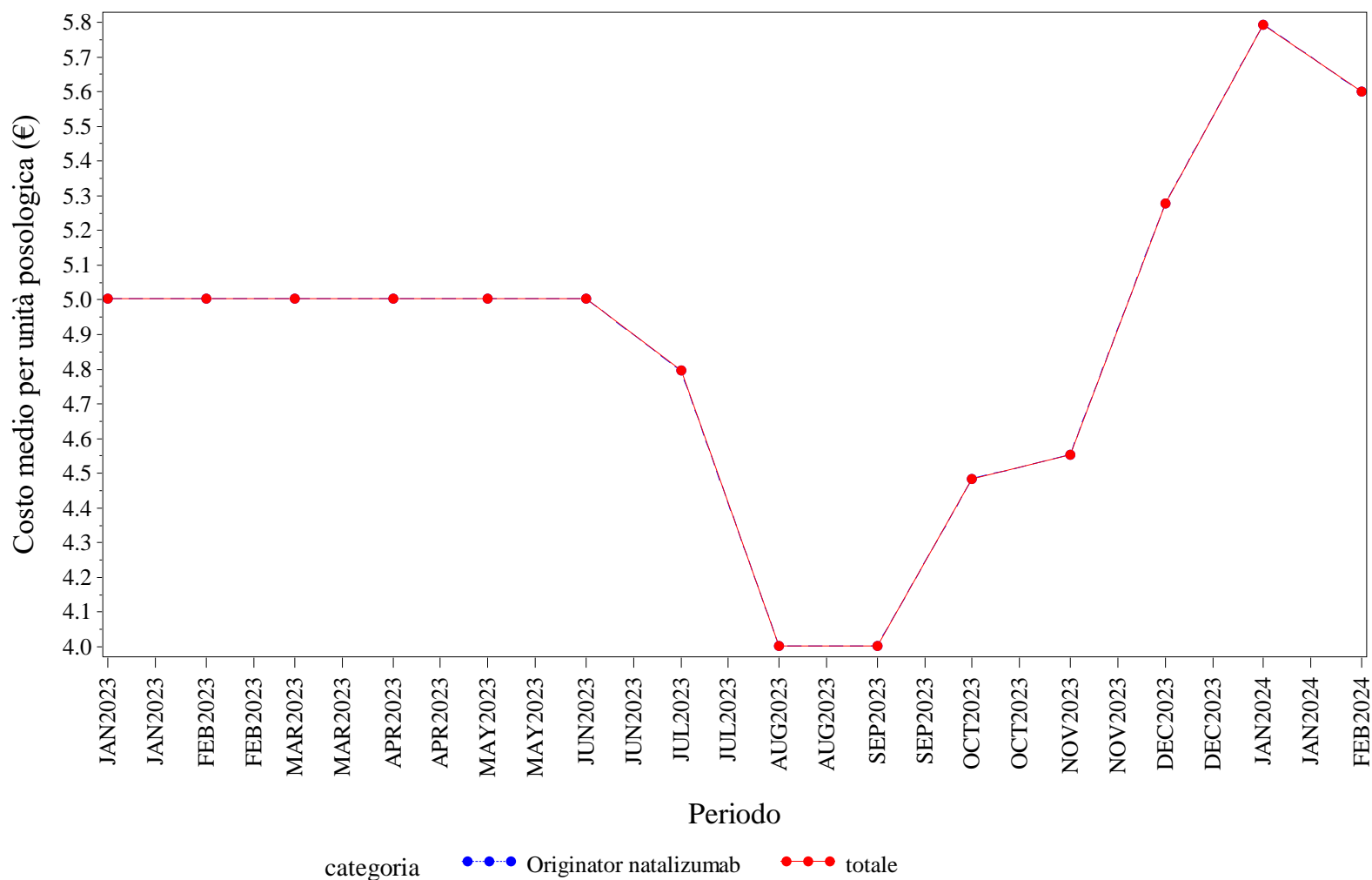

Elaborazione AIFA – Ufficio Monitoraggio della spesa farmaceutica  
Dato NSIS/Tracciabilità' aggiornato feb-2024



### MARCHE. RANIBIZUMAB - Andamento mensile del prezzo medio per confezione per la categoria terapeutica (ATC IV)

(Fonte: NSIS-Tracciabilità del farmaco)

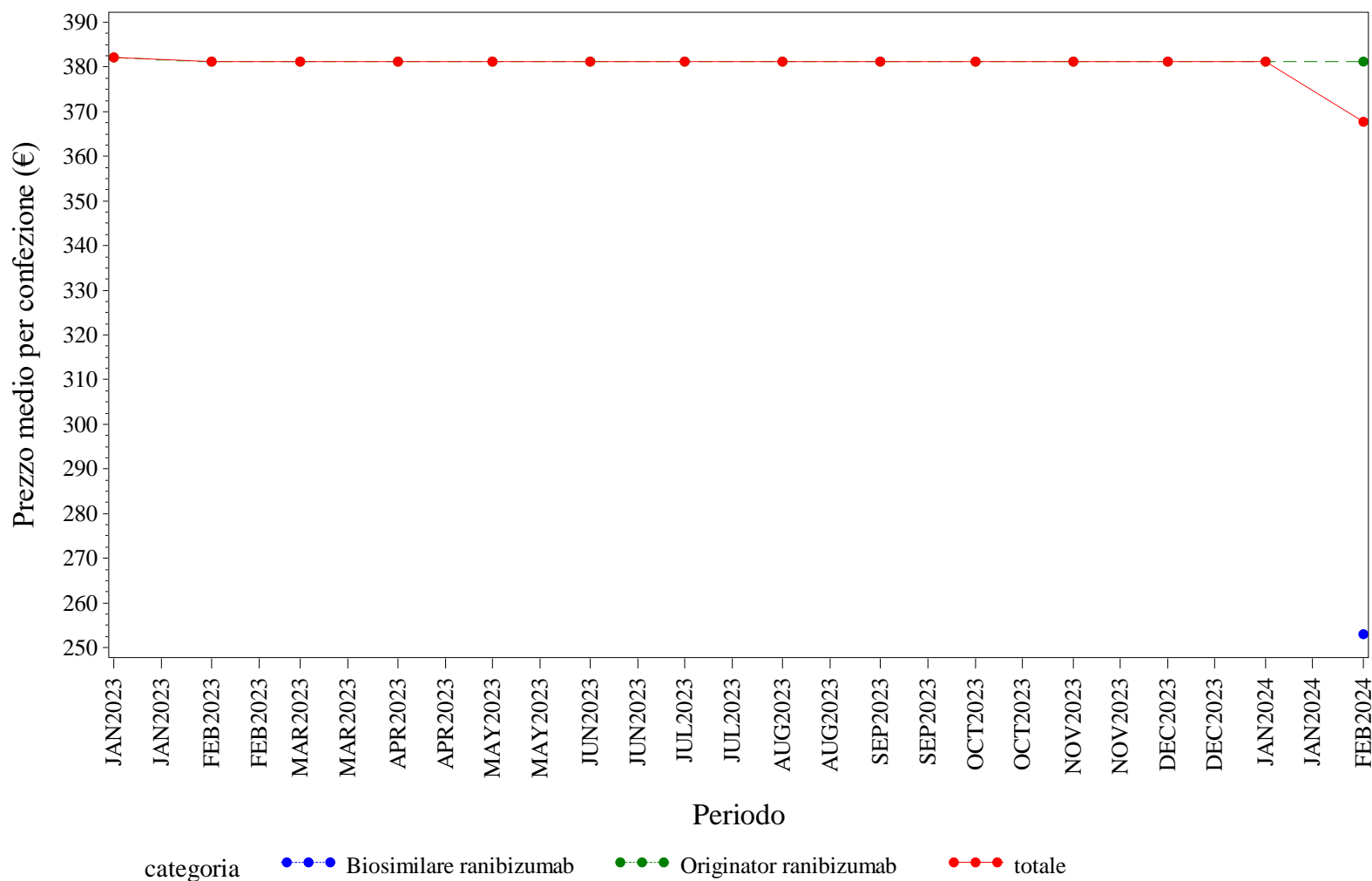

Elaborazione AIFA – Ufficio Monitoraggio della spesa farmaceutica  
 Dato NSIS/Tracciabilità' aggiornato feb-2024

### MARCHE. RANIBIZUMAB - Andamento mensile del costo medio per DDD per la categoria terapeutica (ATC IV)

(Fonte: NSIS-Tracciabilità del farmaco)

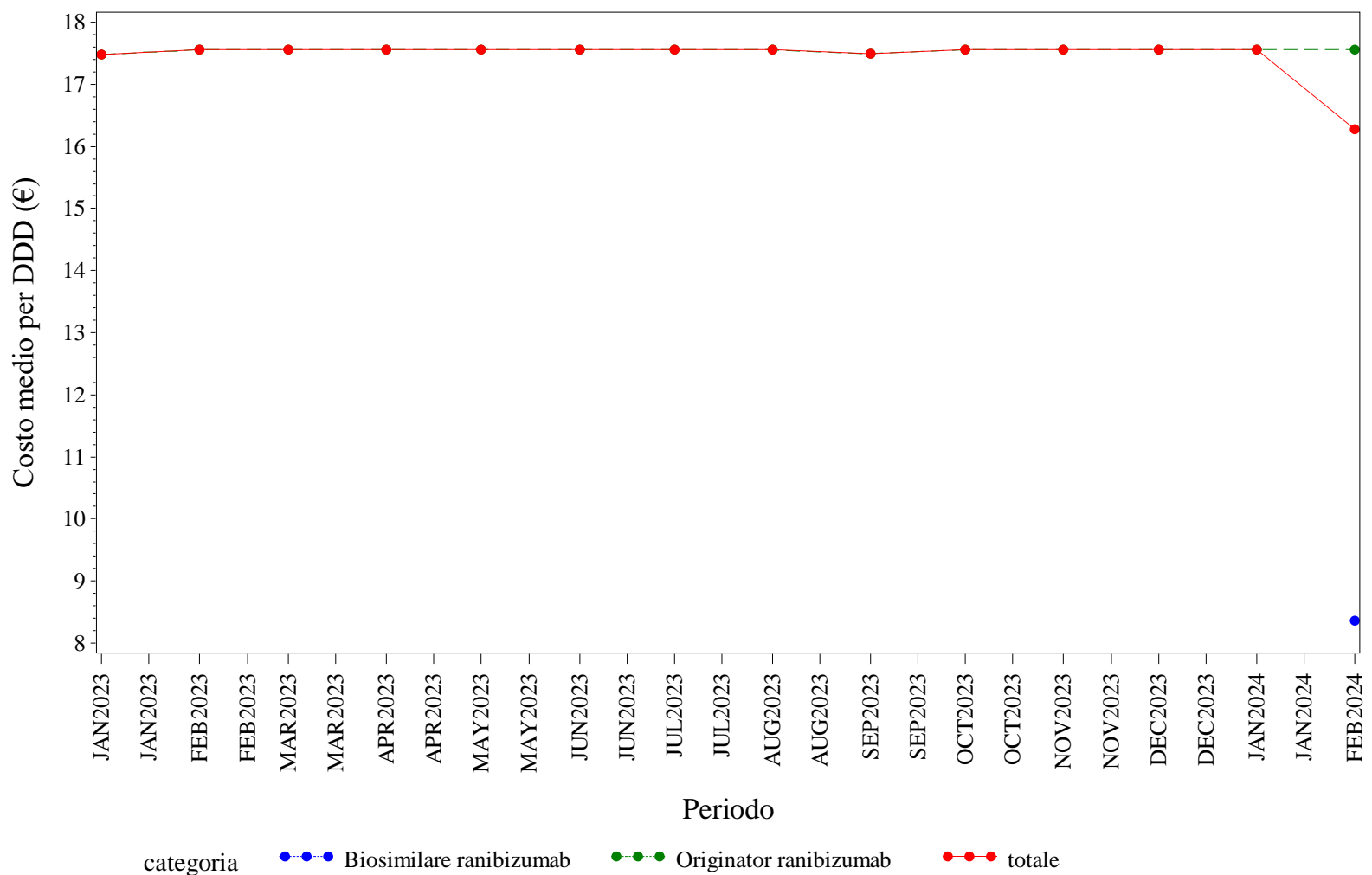

Elaborazione AIFA – Ufficio Monitoraggio della spesa farmaceutica  
 Dato NSIS/Tracciabilità' aggiornato feb-2024

MARCHE. RANIBIZUMAB - Andamento mensile del costo medio per unità posologica per la categoria terapeutica (ATC IV)

(Fonte: NSIS-Tracciabilità del farmaco)

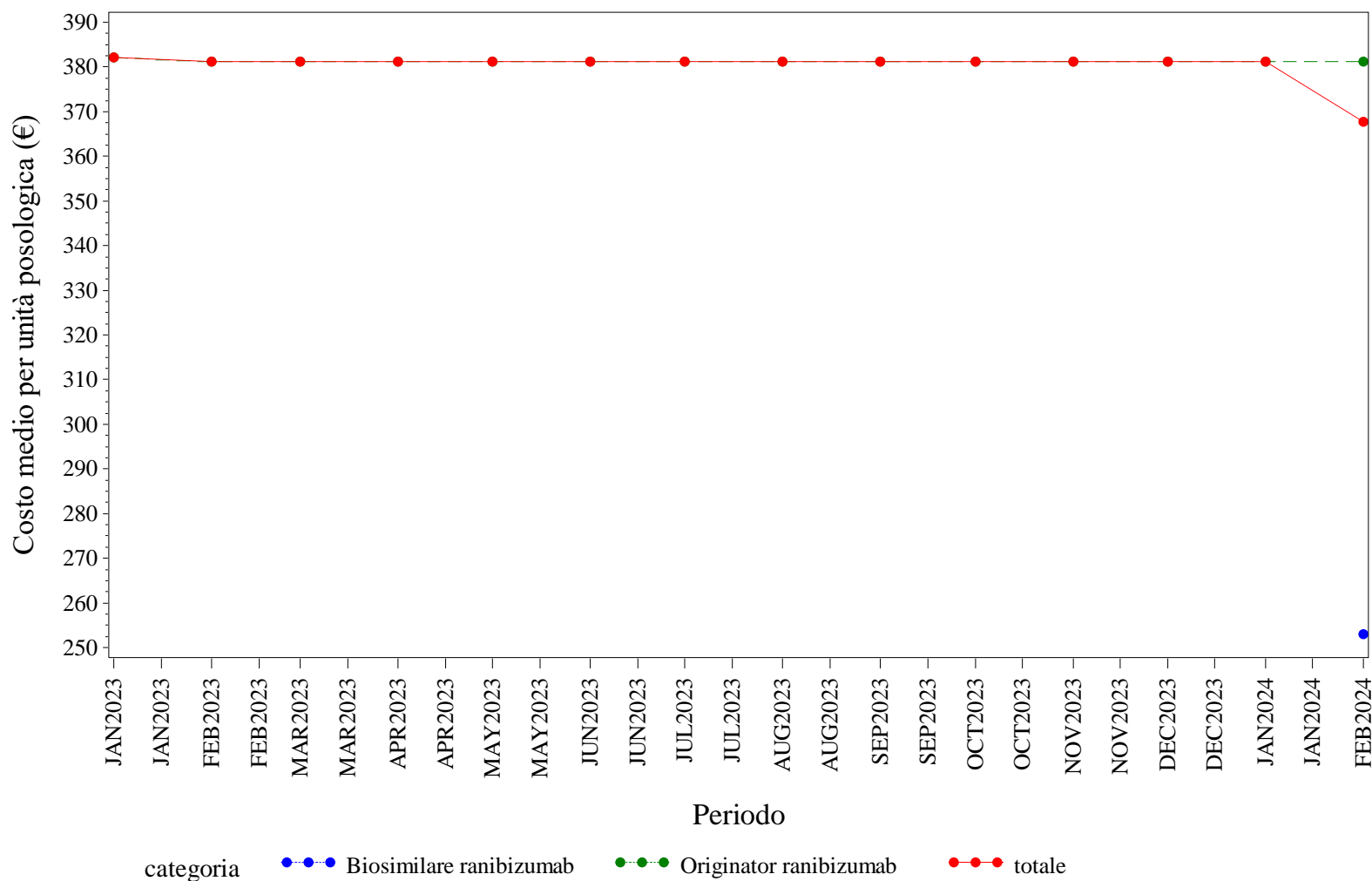

Elaborazione AIFA – Ufficio Monitoraggio della spesa farmaceutica  
 Dato NSIS/Tracciabilità' aggiornato feb-2024

MARCHE. RITUXIMAB - Andamento mensile del prezzo medio per confezione per la categoria terapeutica (ATC IV)  
(Fonte: NSIS-Tracciabilità del farmaco)

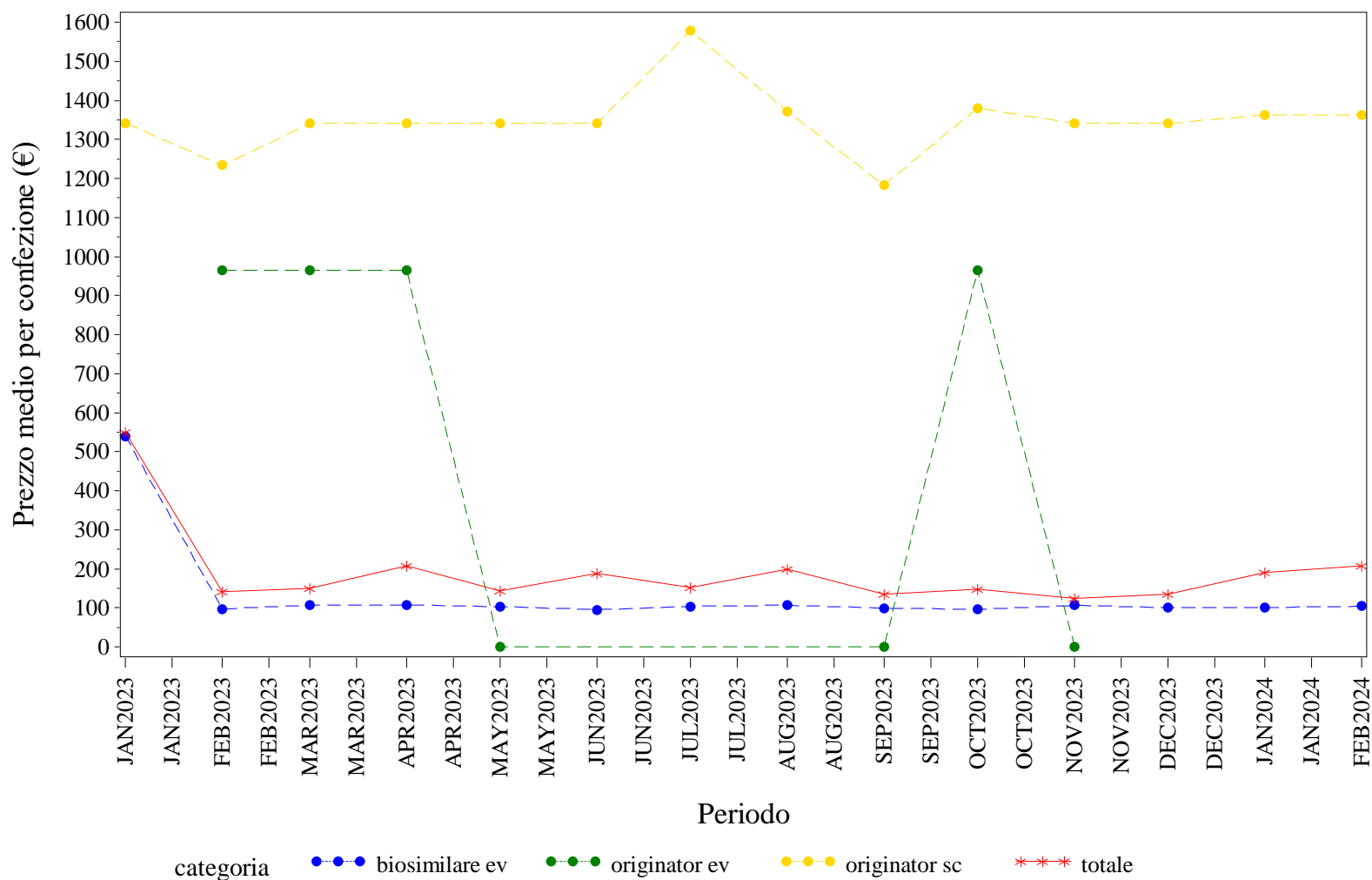

Elaborazione AIFA – Ufficio Monitoraggio della spesa farmaceutica  
Dato NSIS/Tracciabilità' aggiornato feb-2024

## MARCHE. RITUXIMAB - Andamento mensile del costo medio per DDD per la categoria terapeutica (ATC IV)

(Fonte: NSIS-Tracciabilità del farmaco)

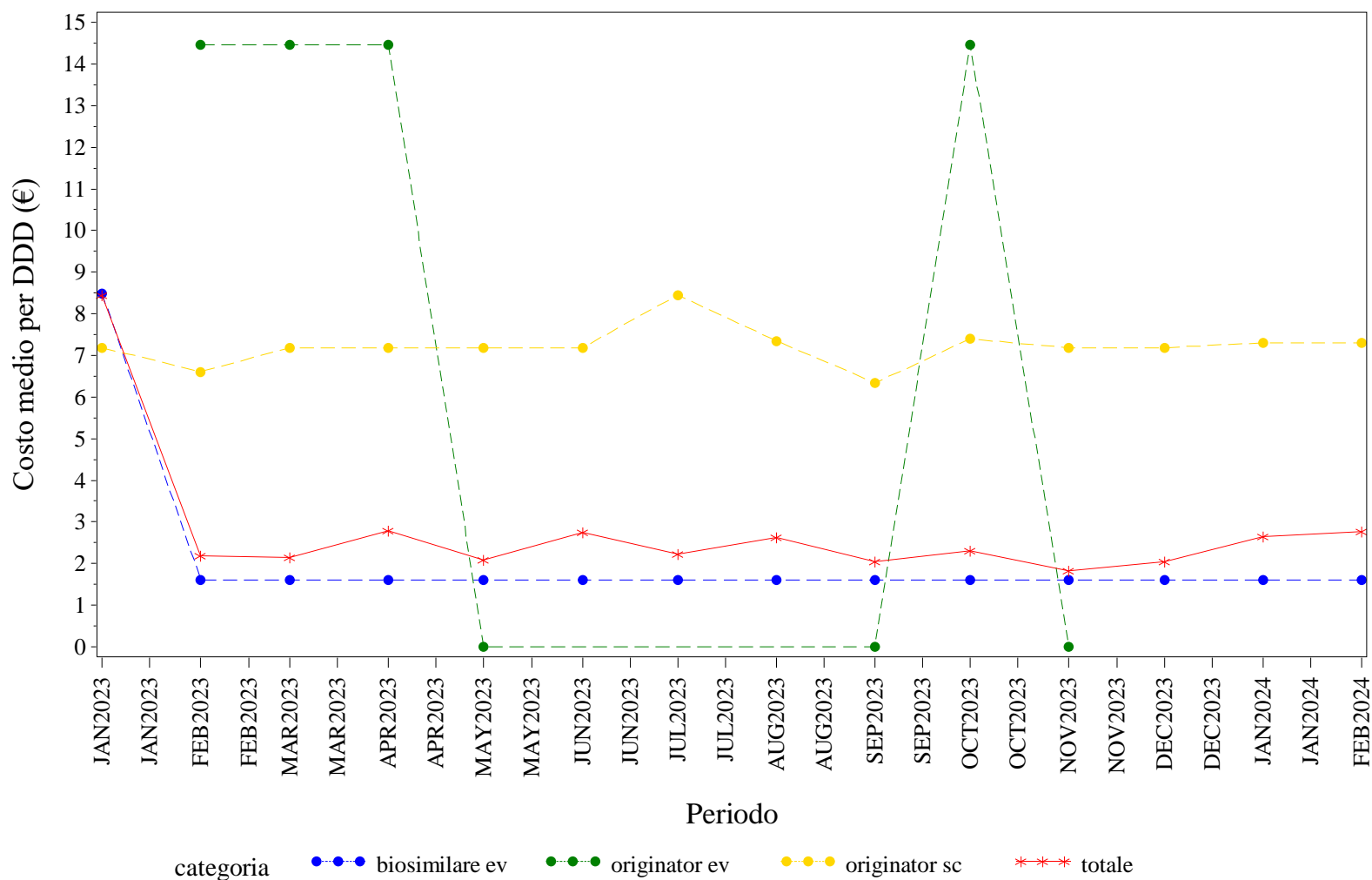

Elaborazione AIFA – Ufficio Monitoraggio della spesa farmaceutica  
 Dato NSIS/Tracciabilità' aggiornato feb-2024

## MARCHE. RITUXIMAB - Andamento mensile del costo medio per unità posologica per la categoria terapeutica (ATC IV)

(Fonte: NSIS-Tracciabilità del farmaco)

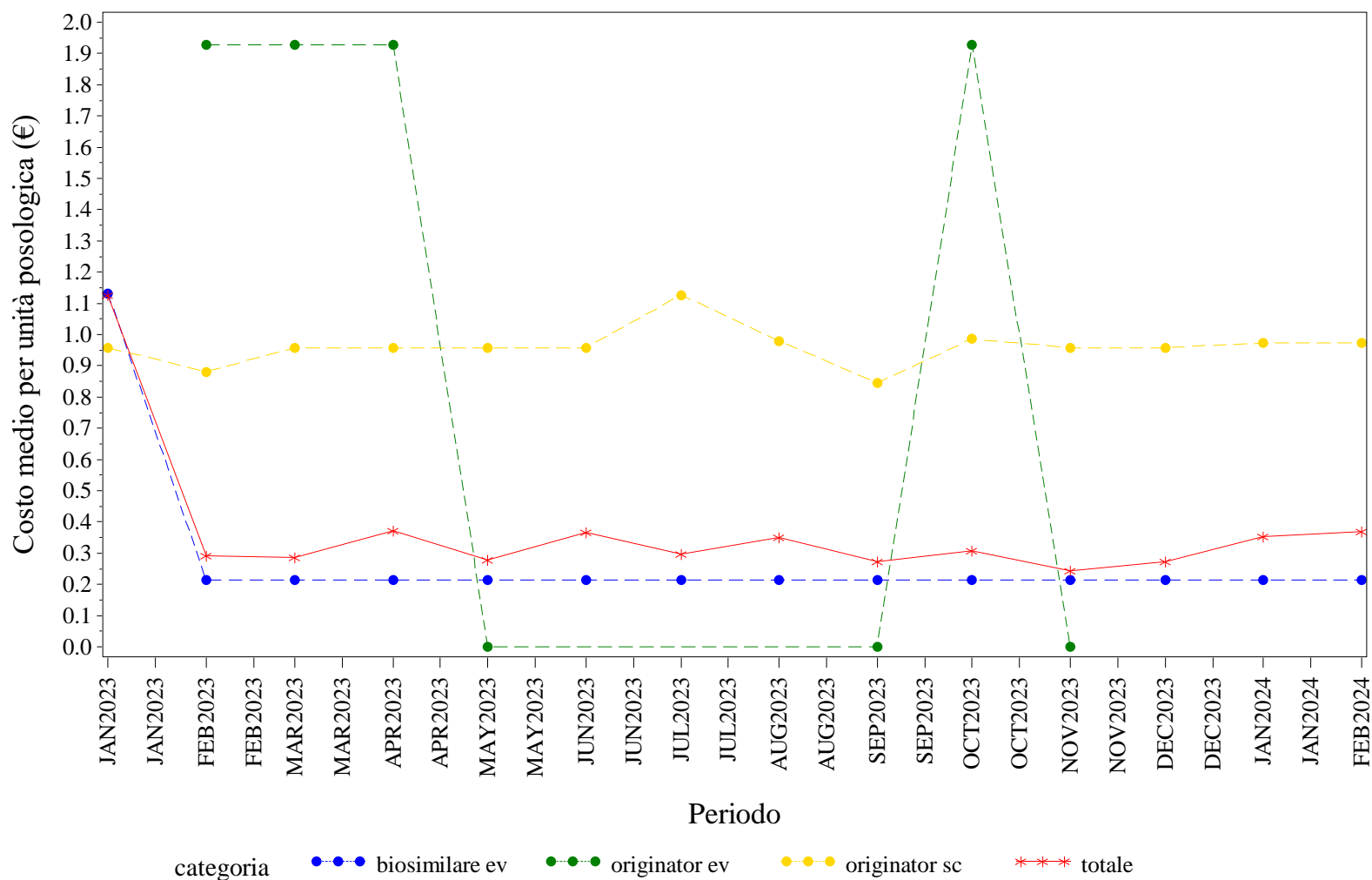

Elaborazione AIFA – Ufficio Monitoraggio della spesa farmaceutica  
 Dato NSIS/Tracciabilità' aggiornato feb-2024

## MARCHE. SOMATROPINE - Andamento mensile del prezzo medio per confezione per la categoria terapeutica (ATC IV)

(Fonte: NSIS-Tracciabilità del farmaco)

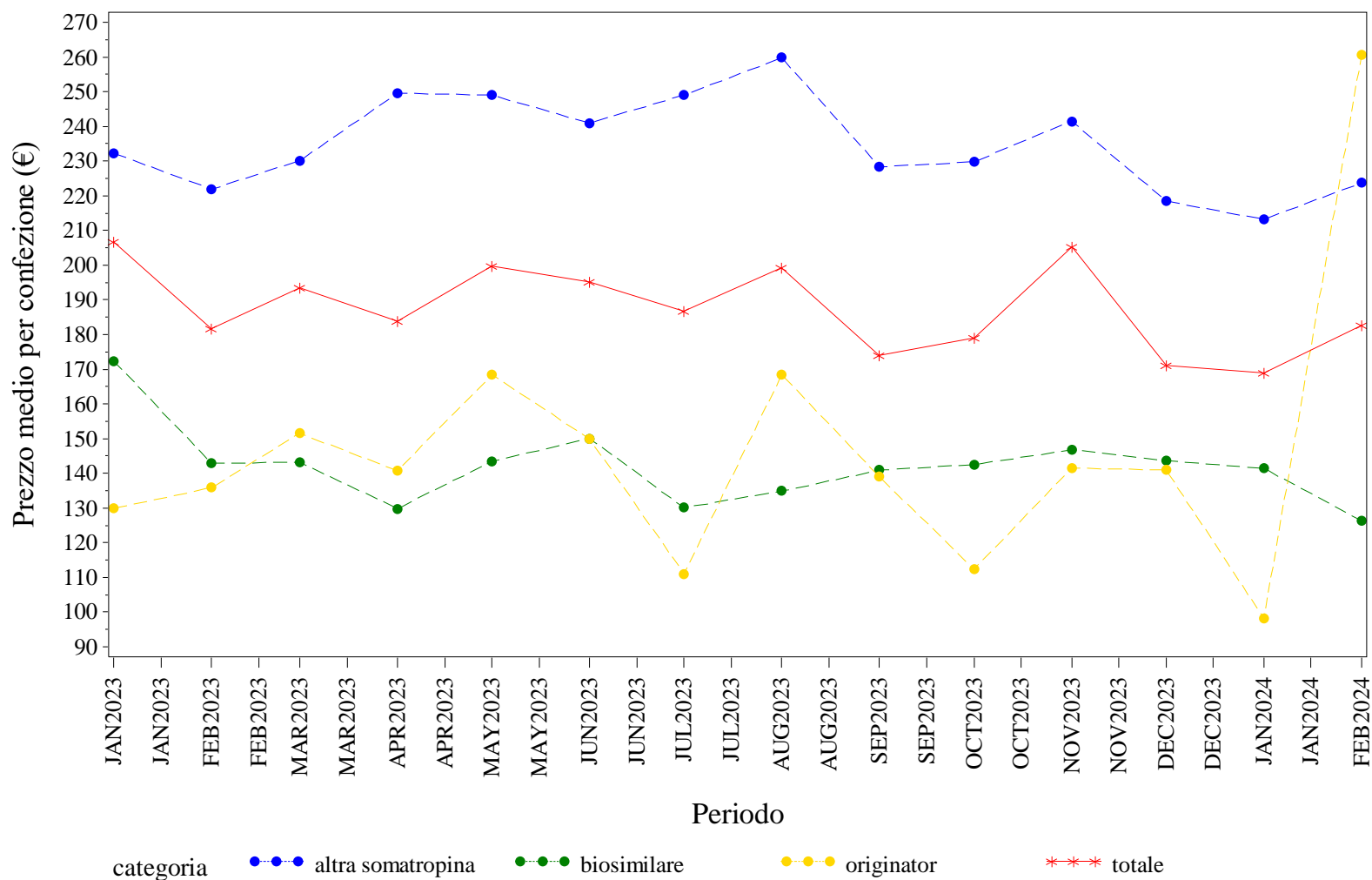

Elaborazione AIFA – Ufficio Monitoraggio della spesa farmaceutica  
 Dato NSIS/Tracciabilità' aggiornato feb-2024

## MARCHE. SOMATROPINE - Andamento mensile del costo medio per DDD per la categoria terapeutica (ATC IV)

(Fonte: NSIS-Tracciabilità del farmaco)

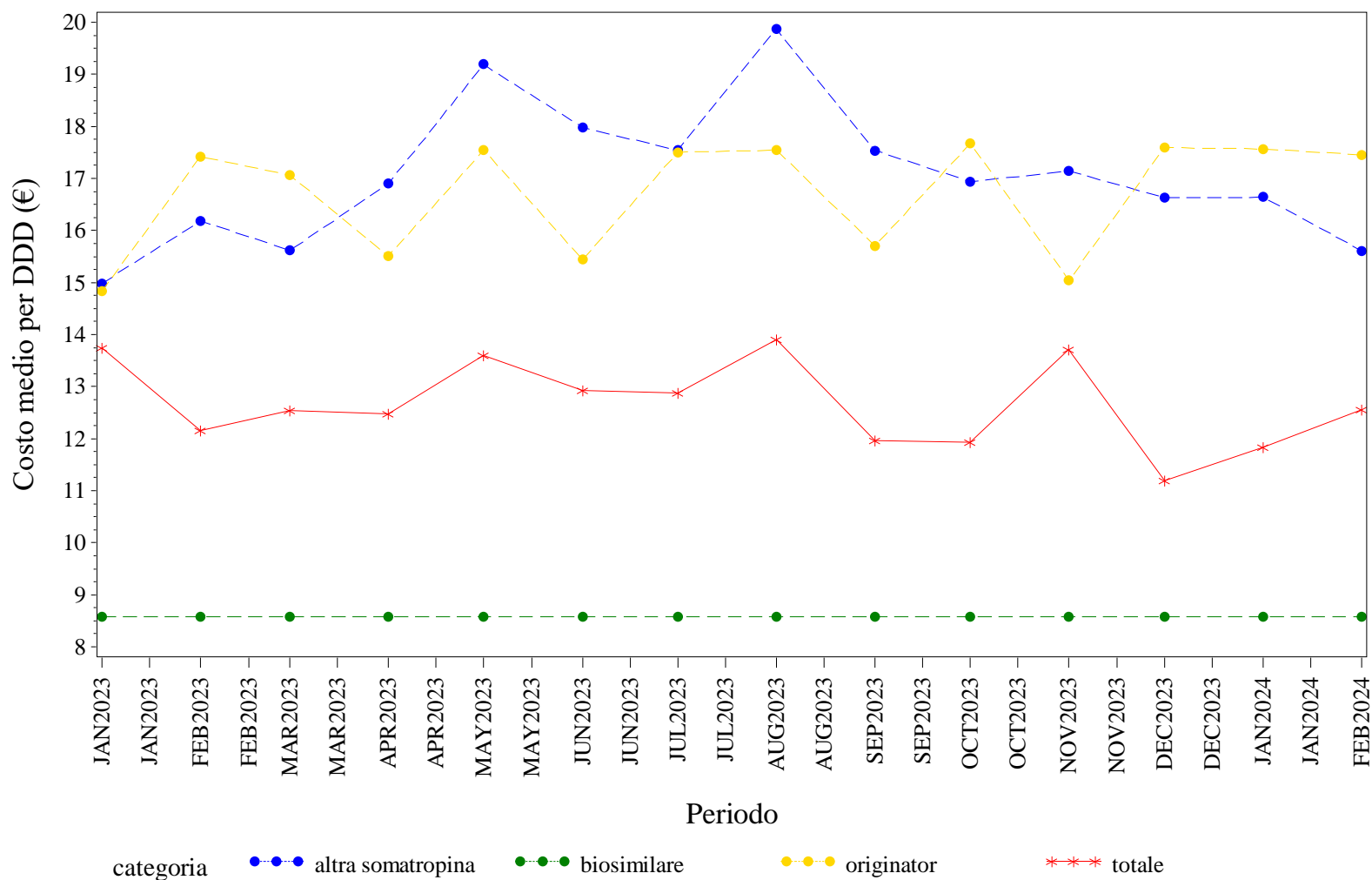

Elaborazione AIFA – Ufficio Monitoraggio della spesa farmaceutica  
 Dato NSIS/Tracciabilità' aggiornato feb-2024



## MARCHE. SOMATROPINE - Andamento mensile del costo medio per unità posologica per la categoria terapeutica (ATC IV)

(Fonte: NSIS-Tracciabilità del farmaco)

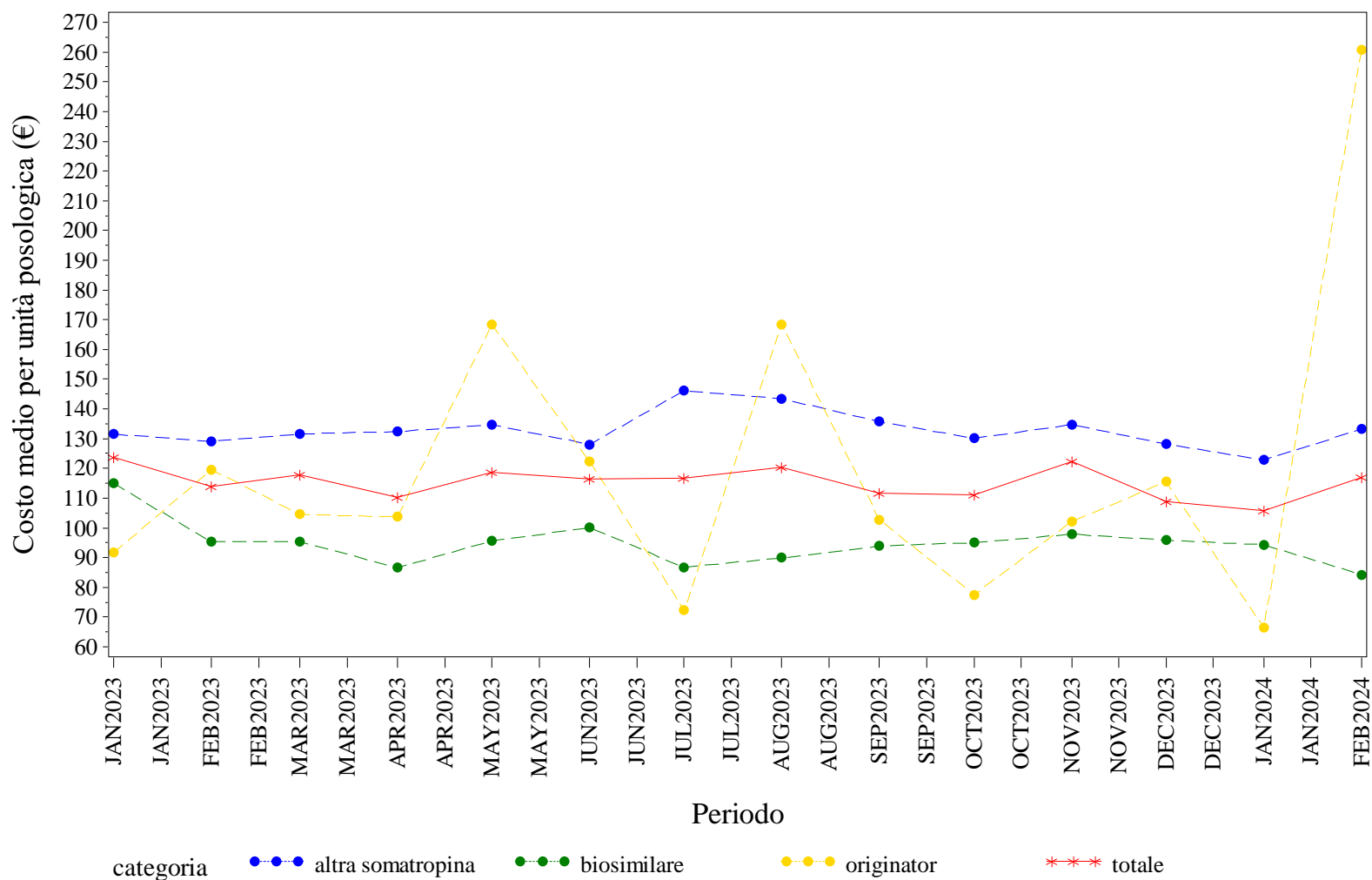

Elaborazione AIFA – Ufficio Monitoraggio della spesa farmaceutica  
 Dato NSIS/Tracciabilità' aggiornato feb-2024

MARCHE. TERIPARATIDE - Andamento mensile del prezzo medio per confezione per la categoria terapeutica (ATC IV)  
(Fonte: NSIS-Tracciabilità del farmaco)

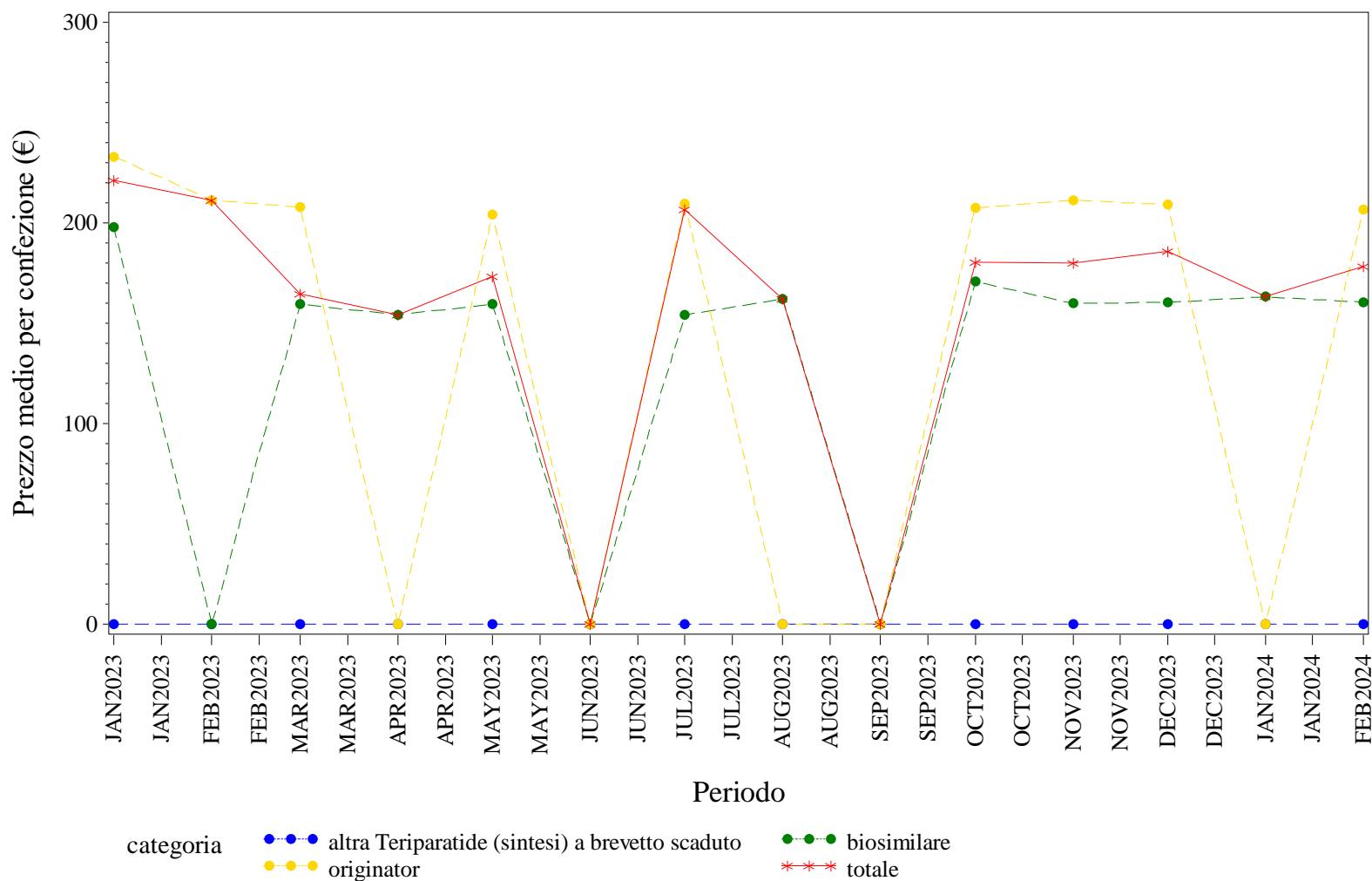

Elaborazione AIFA – Ufficio Monitoraggio della spesa farmaceutica  
Dato NSIS/Tracciabilità' aggiornato feb-2024

### MARCHE. TERIPARATIDE - Andamento mensile del costo medio per DDD per la categoria terapeutica (ATC IV)

(Fonte: NSIS-Tracciabilità del farmaco)

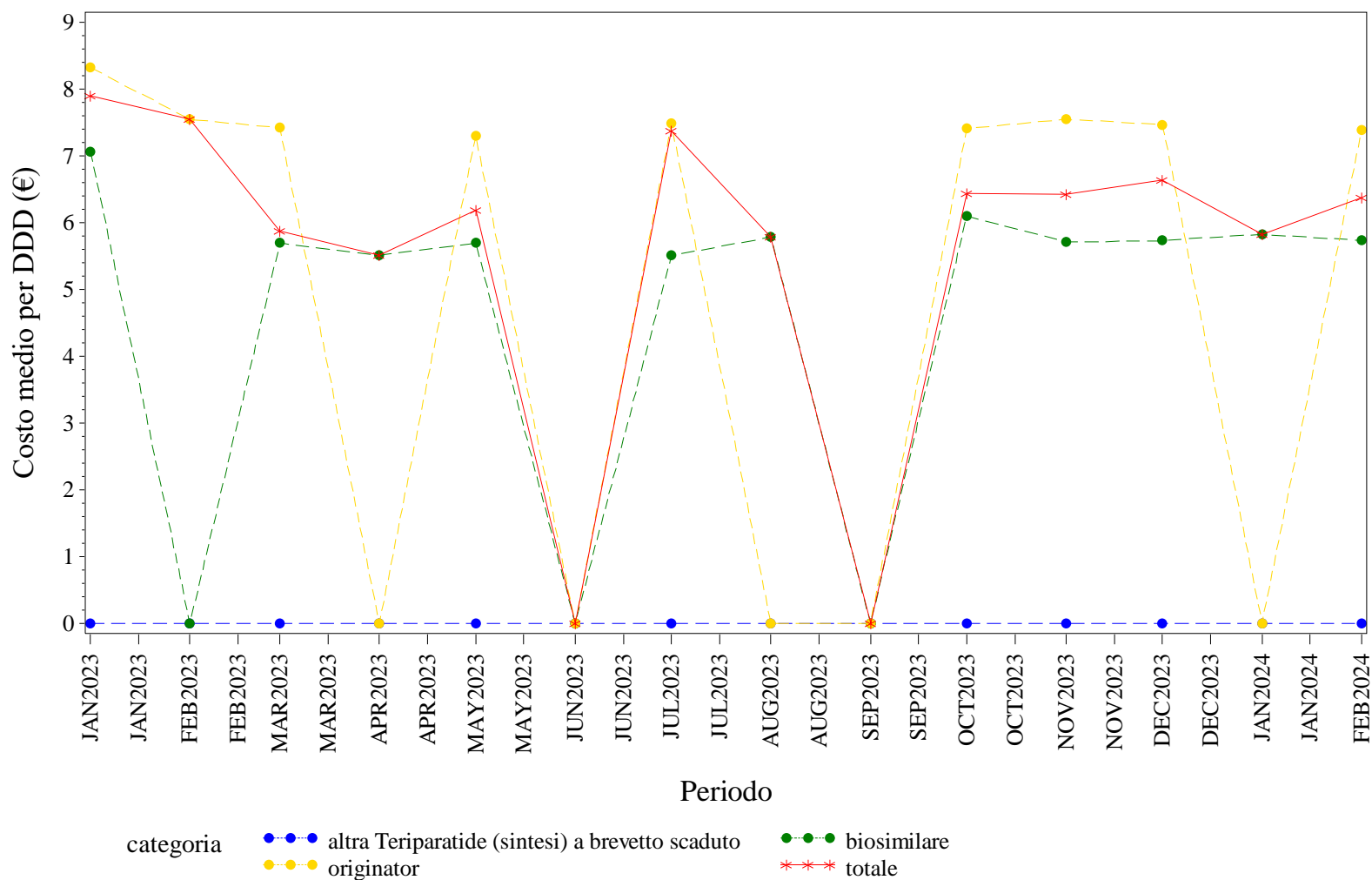

Elaborazione AIFA – Ufficio Monitoraggio della spesa farmaceutica  
 Dato NSIS/Tracciabilità' aggiornato feb-2024

### MARCHE. TERIPARATIDE - Andamento mensile del costo medio per unità posologica per la categoria terapeutica (ATC IV)

(Fonte: NSIS-Tracciabilità del farmaco)

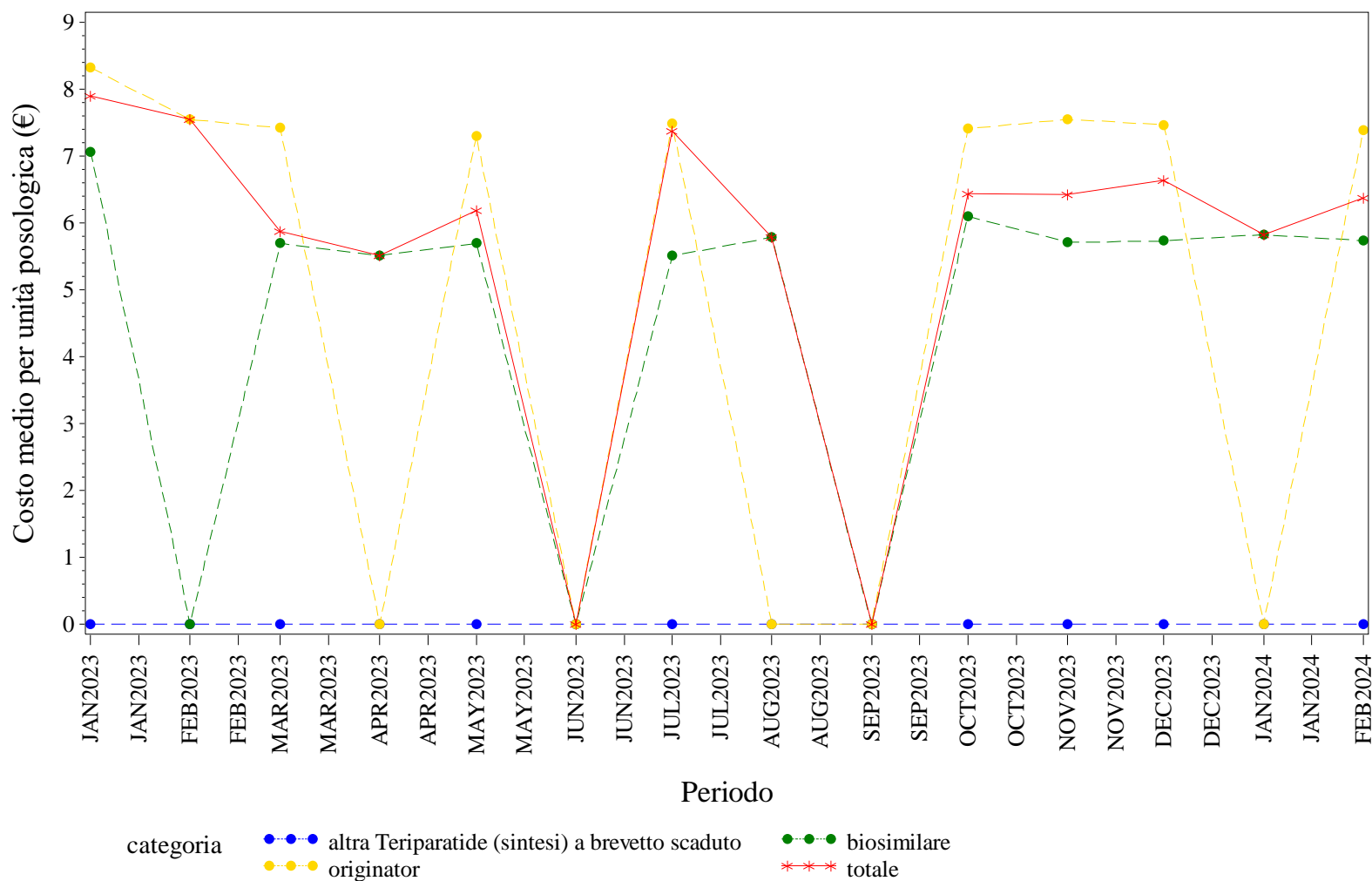

Elaborazione AIFA – Ufficio Monitoraggio della spesa farmaceutica  
 Dato NSIS/Tracciabilità' aggiornato feb-2024

MARCHE. TOCILIZUMAB - Andamento mensile del prezzo medio per confezione per la categoria terapeutica (ATC IV)  
(Fonte: NSIS-Tracciabilità del farmaco)

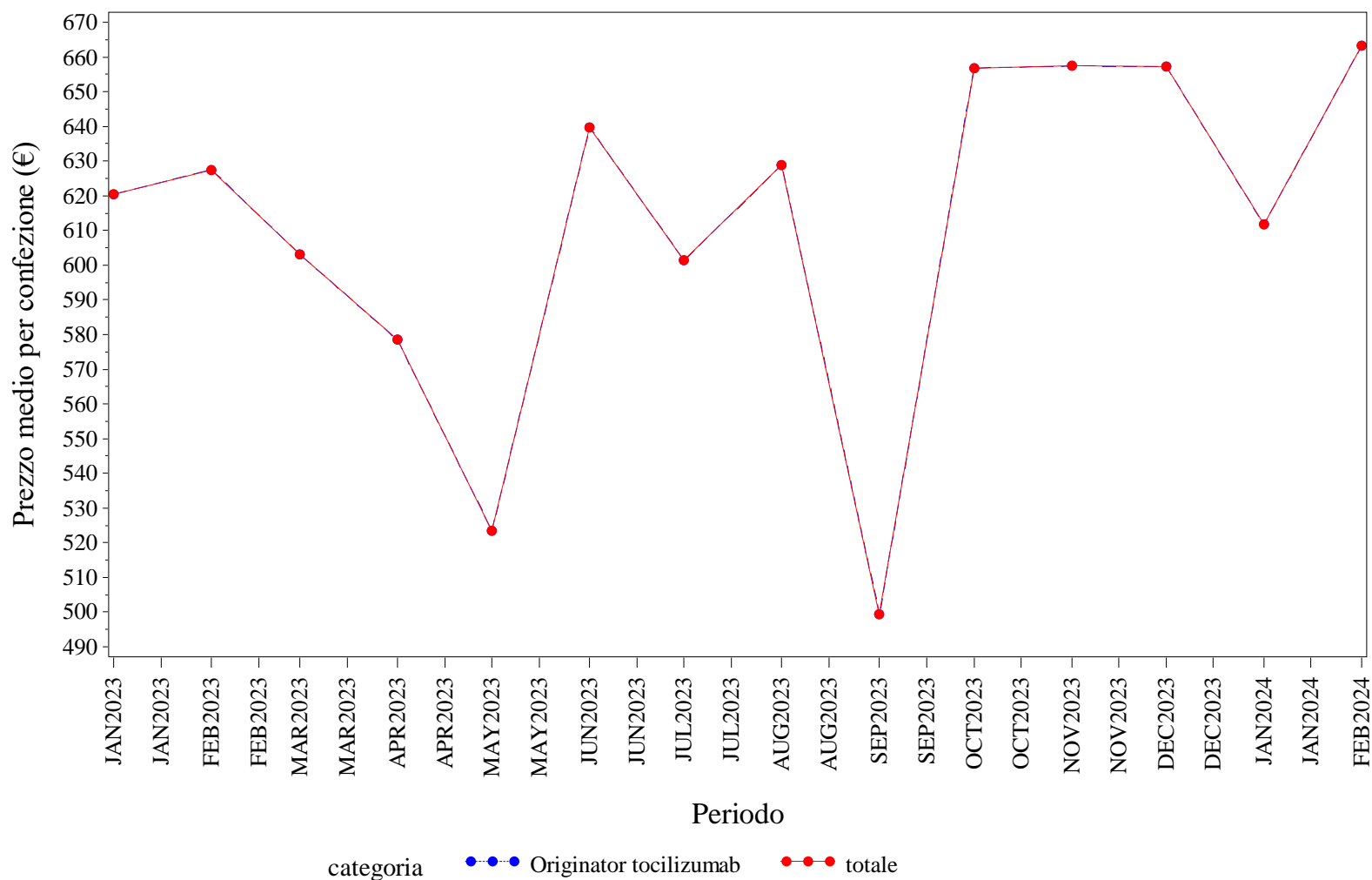

Elaborazione AIFA – Ufficio Monitoraggio della spesa farmaceutica  
Dato NSIS/Tracciabilità' aggiornato feb-2024

MARCHE. TOCILIZUMAB - Andamento mensile del costo medio per DDD per la categoria terapeutica (ATC IV)  
(Fonte: NSIS-Tracciabilità del farmaco)

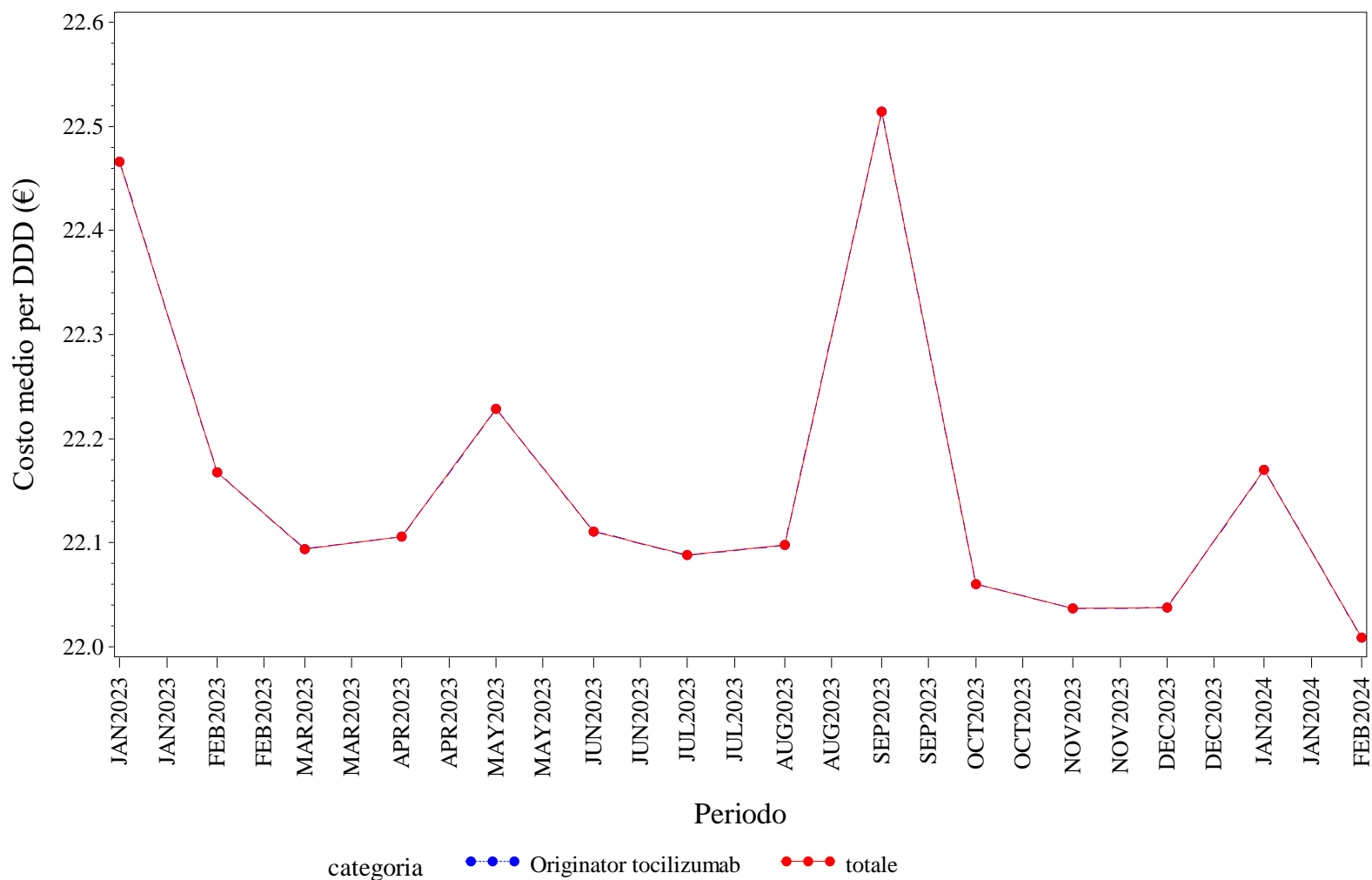

Elaborazione AIFA – Ufficio Monitoraggio della spesa farmaceutica  
Dato NSIS/Tracciabilità' aggiornato feb-2024

MARCHE. TOCILIZUMAB - Andamento mensile del costo medio per unità posologica per la categoria terapeutica (ATC IV)

(Fonte: NSIS-Tracciabilità del farmaco)

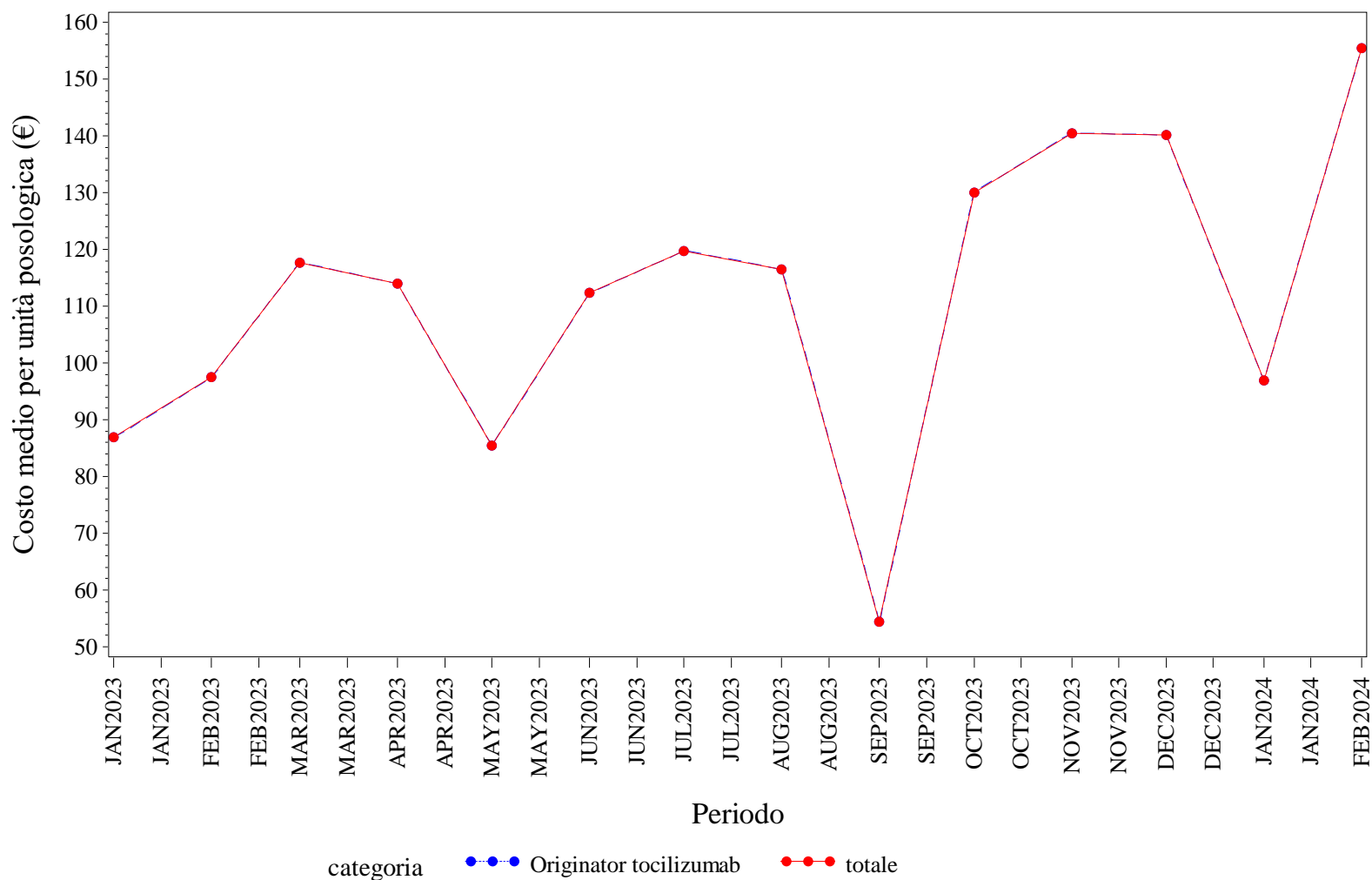

Elaborazione AIFA – Ufficio Monitoraggio della spesa farmaceutica  
 Dato NSIS/Tracciabilità' aggiornato feb-2024

## MARCHE. TRASTUZUMAB - Andamento mensile del prezzo medio per confezione per la categoria terapeutica (ATC IV)

(Fonte: NSIS-Tracciabilità del farmaco)

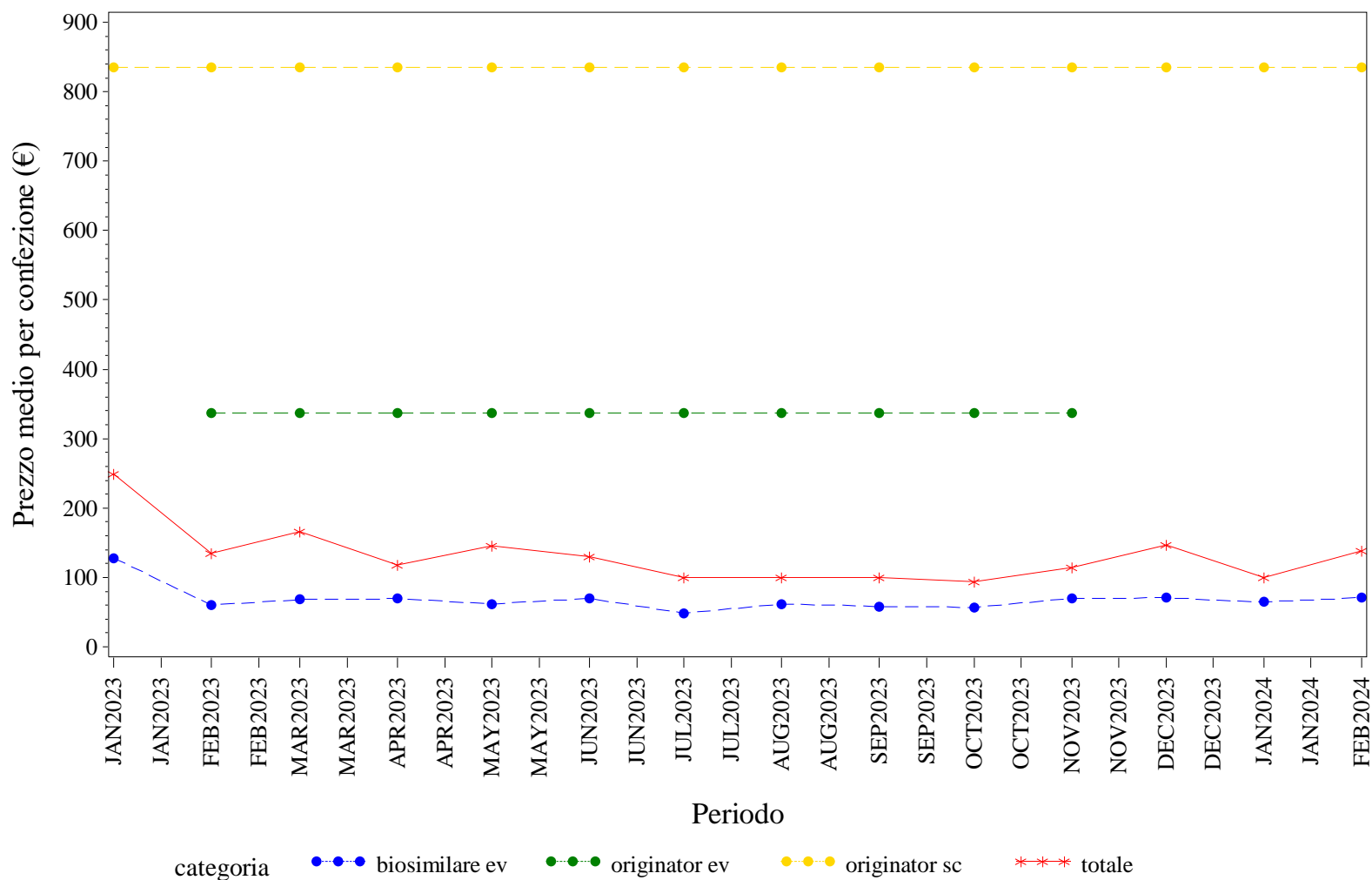

Elaborazione AIFA – Ufficio Monitoraggio della spesa farmaceutica  
 Dato NSIS/Tracciabilità' aggiornato feb-2024



## MARCHE. TRASTUZUMAB - Andamento mensile del costo medio per DDD per la categoria terapeutica (ATC IV)

(Fonte: NSIS-Tracciabilità del farmaco)

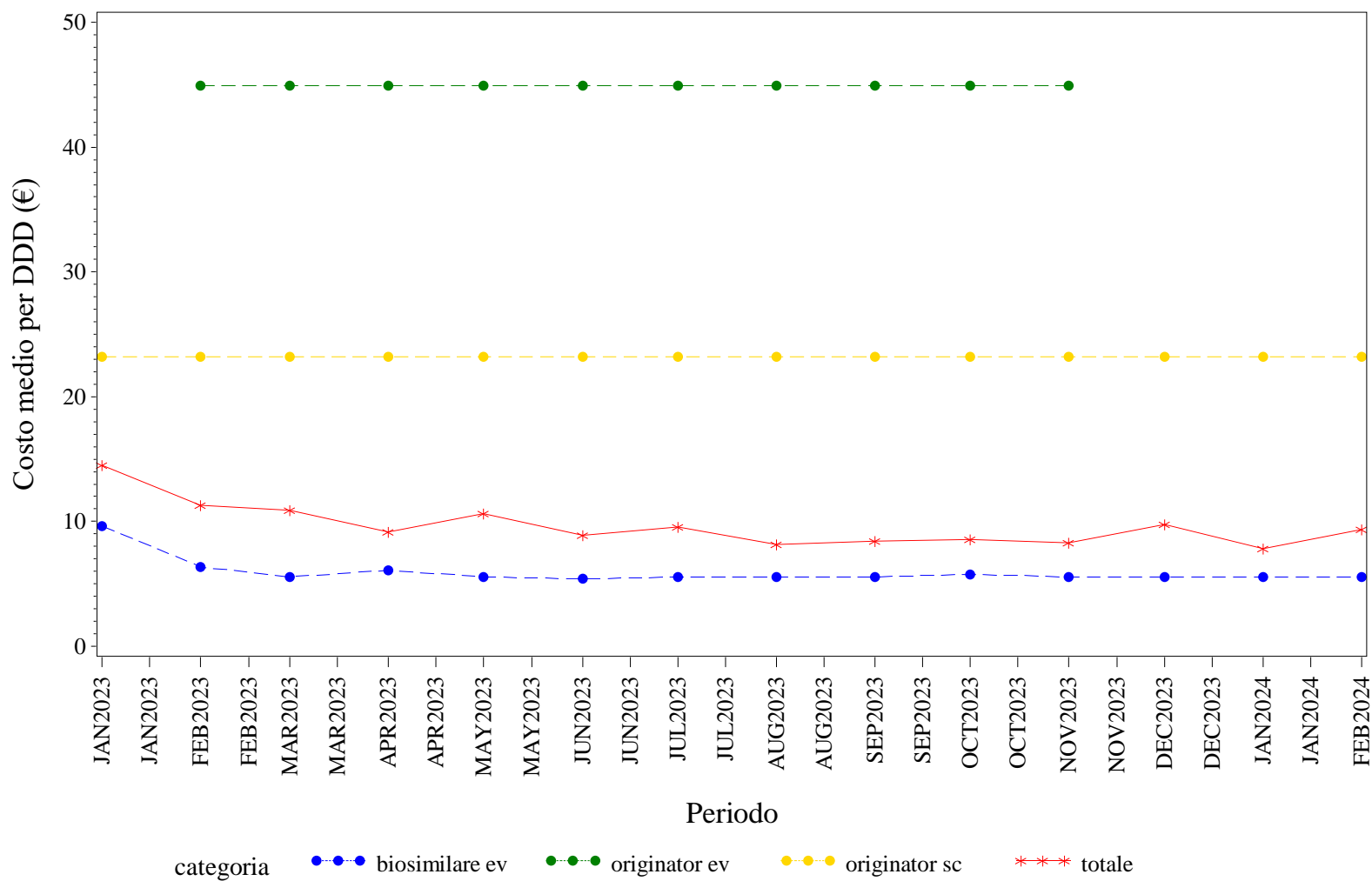

Elaborazione AIFA – Ufficio Monitoraggio della spesa farmaceutica  
 Dato NSIS/Tracciabilità' aggiornato feb-2024

MARCHE. TRASTUZUMAB - Andamento mensile del costo medio per unità posologica per la categoria terapeutica (ATC IV)  
(Fonte: NSIS-Tracciabilità del farmaco)

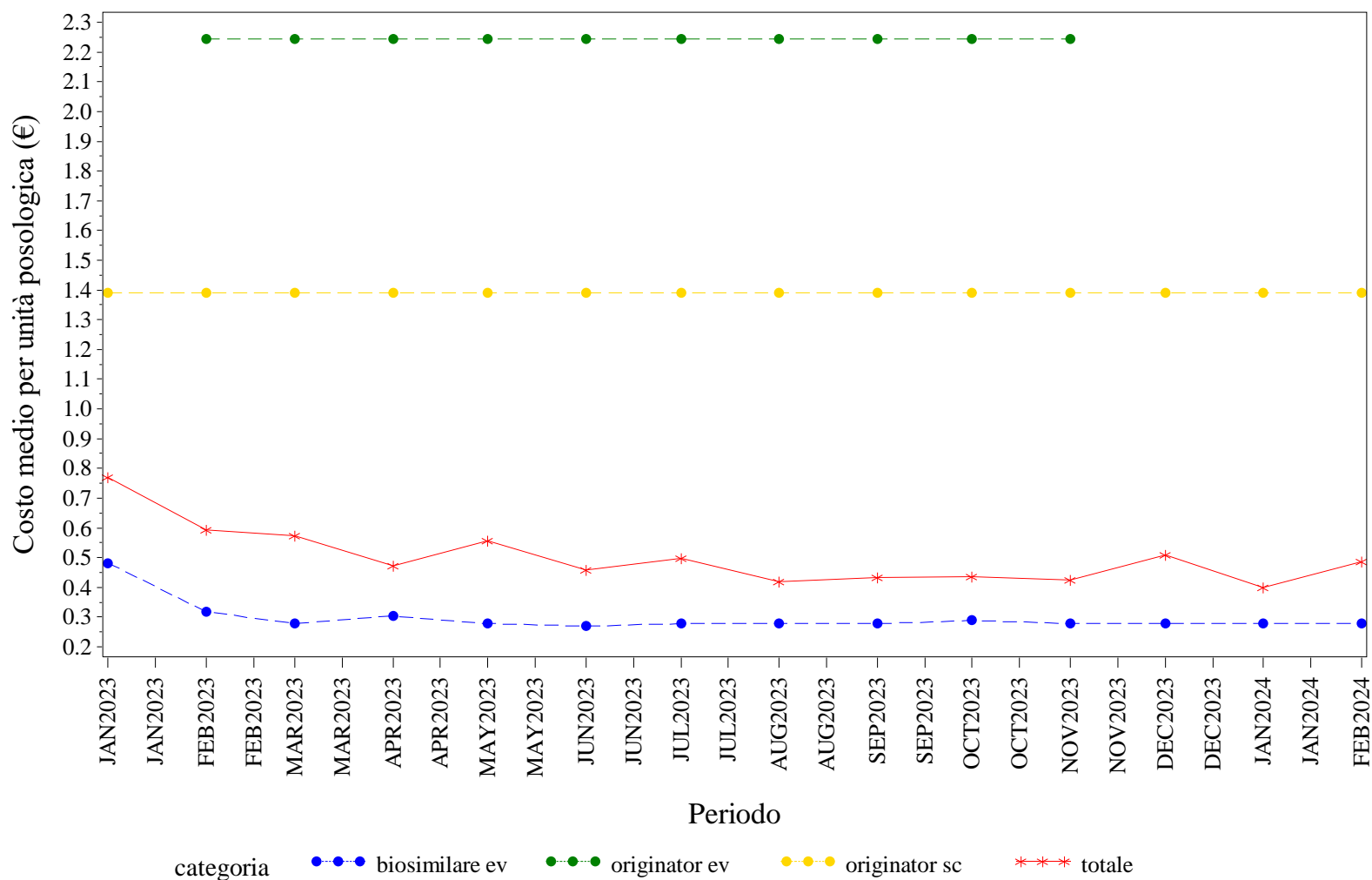

Elaborazione AIFA – Ufficio Monitoraggio della spesa farmaceutica  
Dato NSIS/Tracciabilità' aggiornato feb-2024





# **MOLISE. Trend mensile del prezzo medio per confezione, DDD, unità posologica per la categoria terapeutica (ATC IV)**

### MOLISE. ANTI TNF-ALFA - Andamento mensile del prezzo medio per confezione per la categoria terapeutica (ATC IV)

(Fonte: NSIS-Tracciabilità del farmaco)

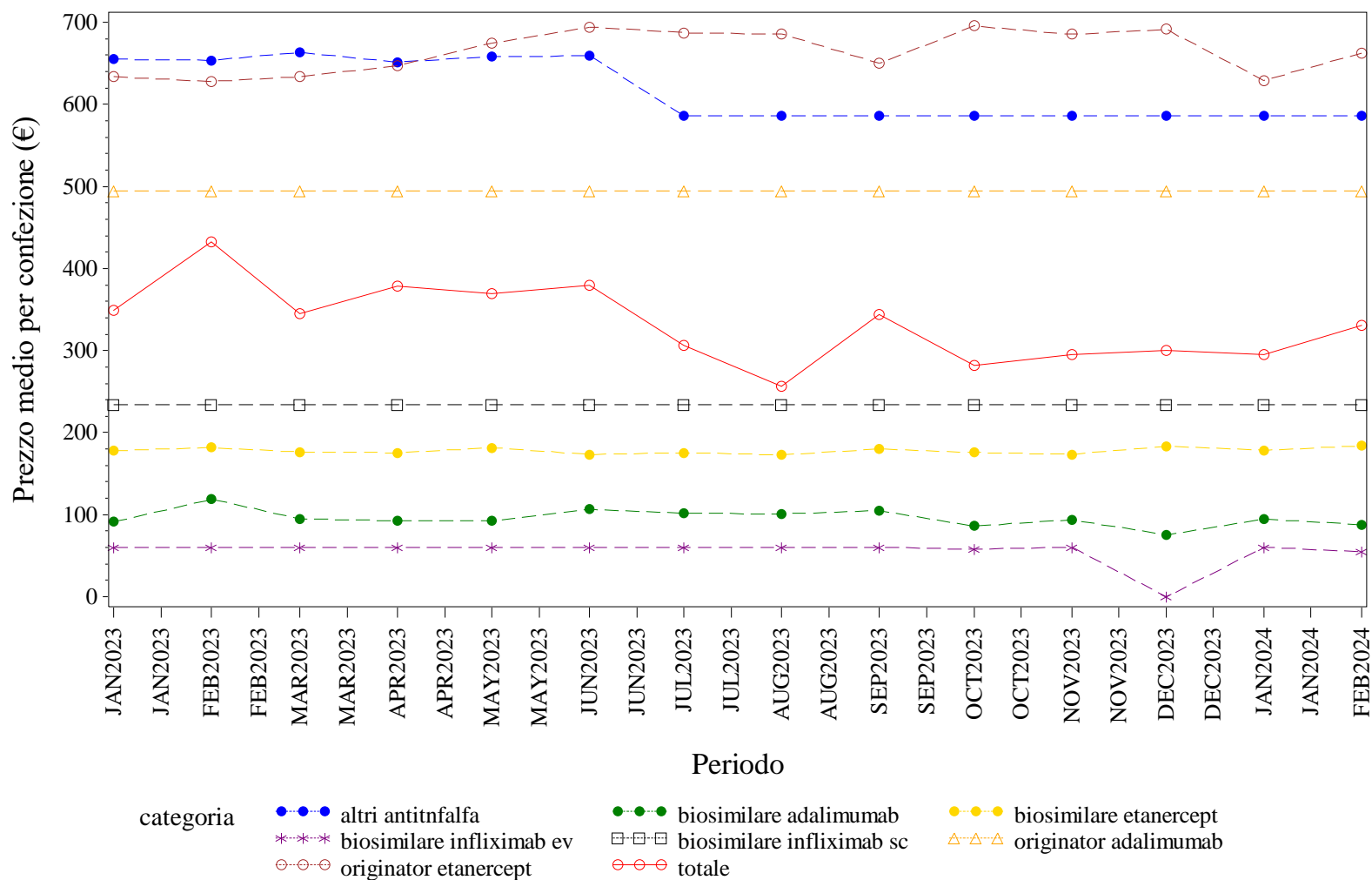

Elaborazione AIFA – Ufficio Monitoraggio della spesa farmaceutica  
 Dato NSIS/Tracciabilità' aggiornato feb-2024

## MOLISE. ANTI TNF-ALFA - Andamento mensile del costo medio per DDD per la categoria terapeutica (ATC IV)

(Fonte: NSIS-Tracciabilità del farmaco)

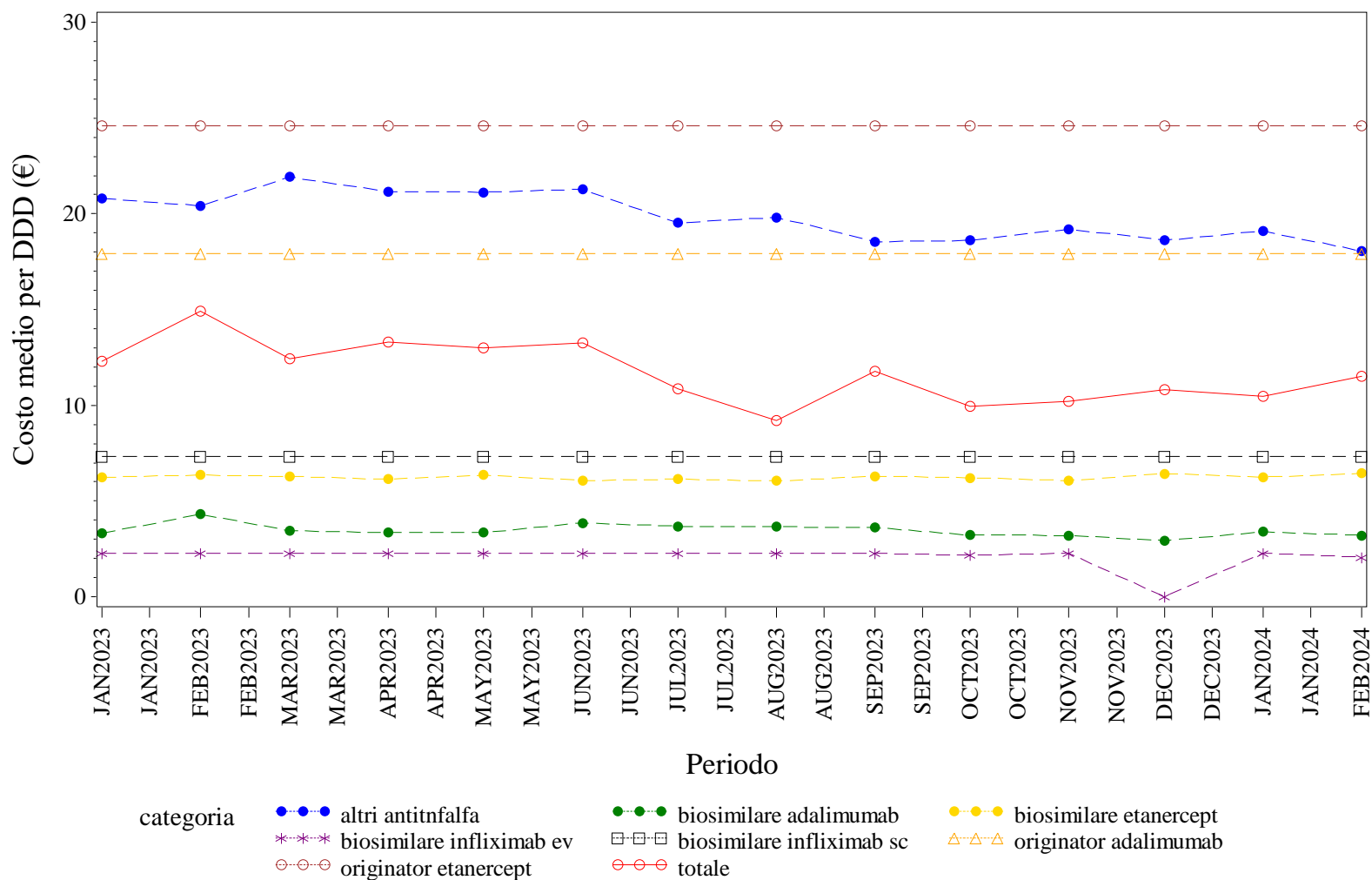

Elaborazione AIFA – Ufficio Monitoraggio della spesa farmaceutica  
 Dato NSIS/Tracciabilità' aggiornato feb-2024

## MOLISE. ANTI TNF-ALFA - Andamento mensile del costo medio per unità posologica per la categoria terapeutica (ATC IV)

(Fonte: NSIS-Tracciabilità del farmaco)

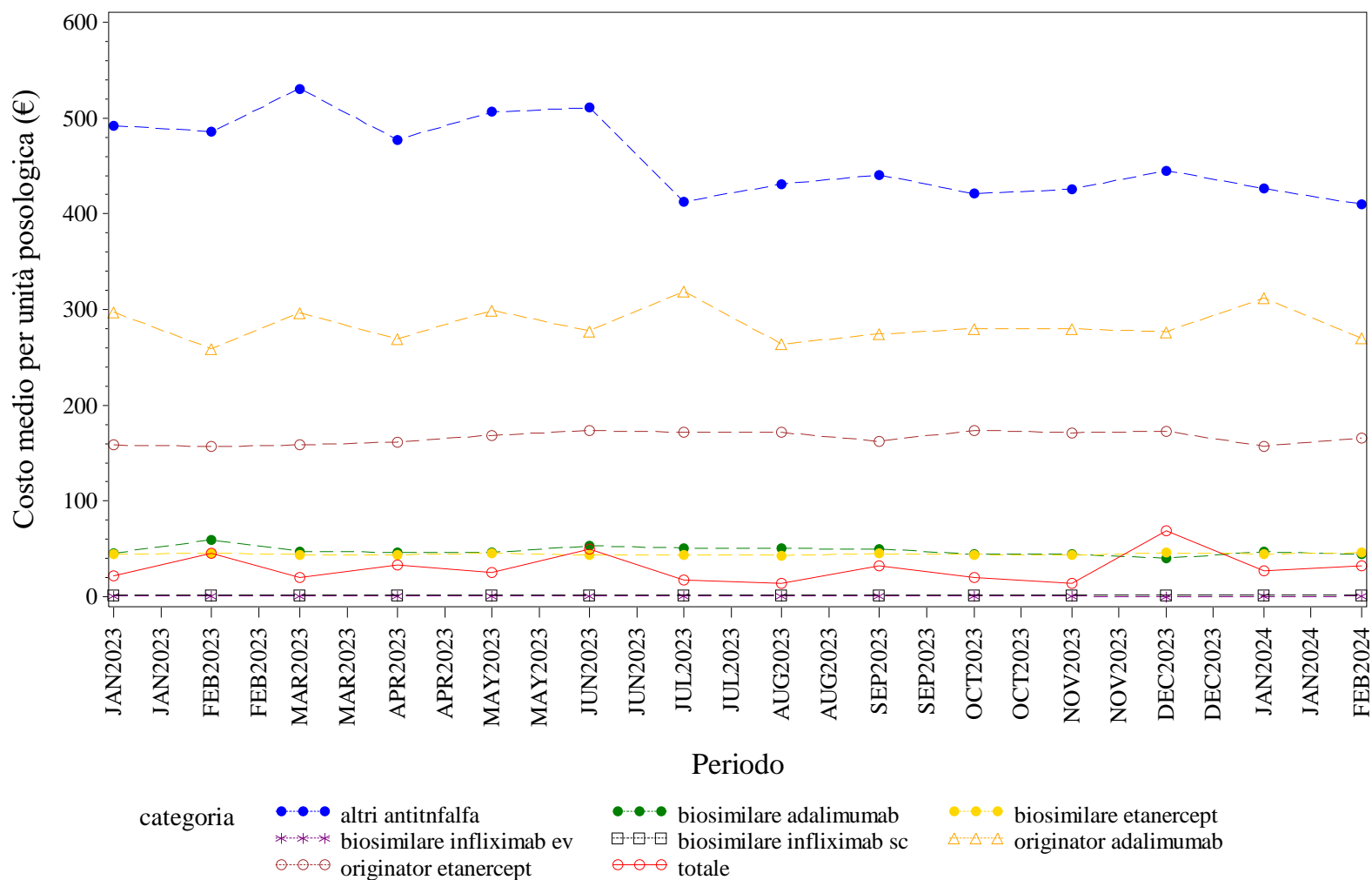

Elaborazione AIFA – Ufficio Monitoraggio della spesa farmaceutica  
 Dato NSIS/Tracciabilità' aggiornato feb-2024

## MOLISE. BEVACIZUMAB - Andamento mensile del prezzo medio per confezione per la categoria terapeutica (ATC IV)

(Fonte: NSIS-Tracciabilità del farmaco)

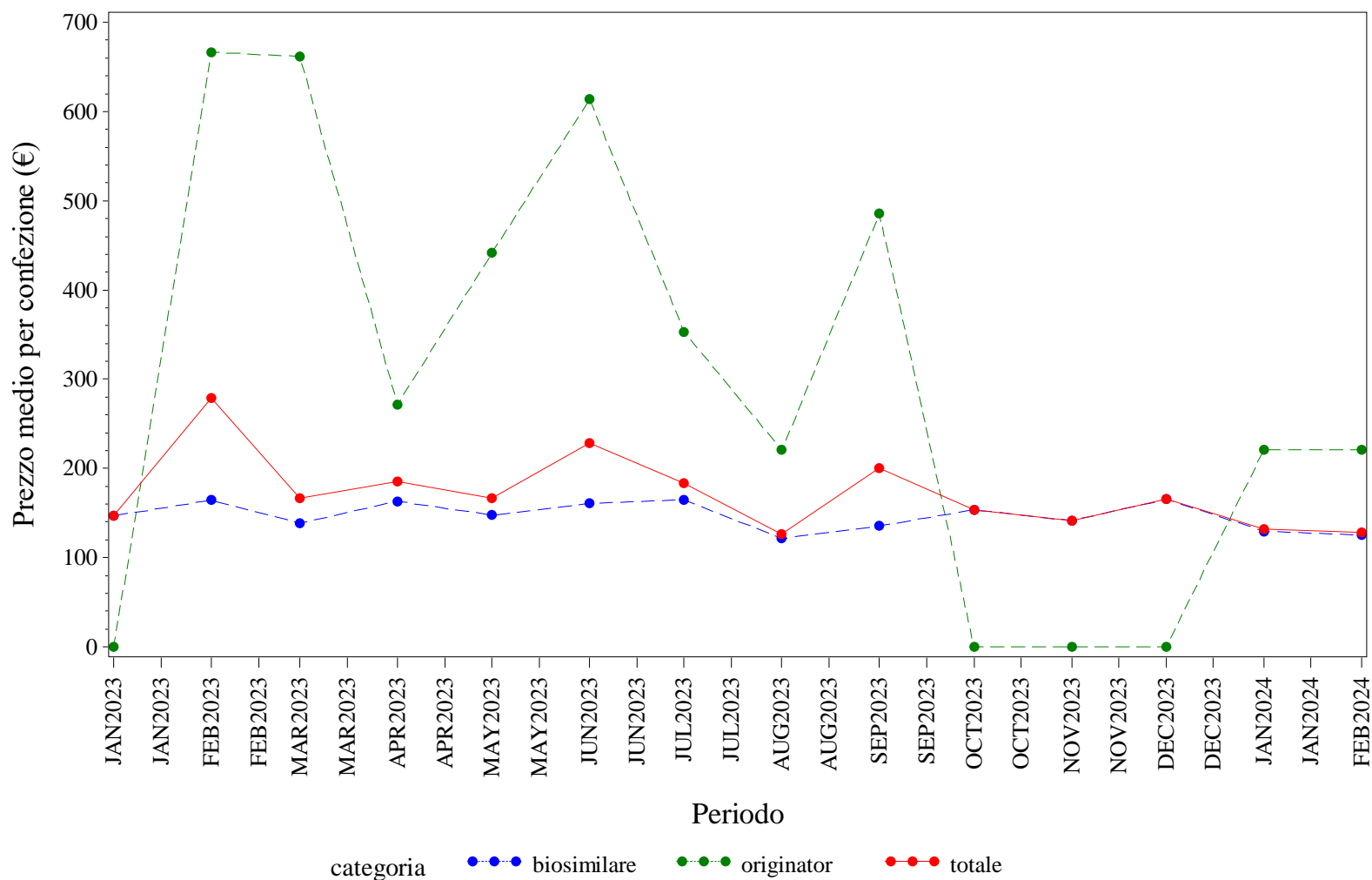

Elaborazione AIFA – Ufficio Monitoraggio della spesa farmaceutica  
 Dato NSIS/Tracciabilità' aggiornato feb-2024



## MOLISE. BEVACIZUMAB - Andamento mensile del costo medio per DDD per la categoria terapeutica (ATC IV)

(Fonte: NSIS-Tracciabilità del farmaco)

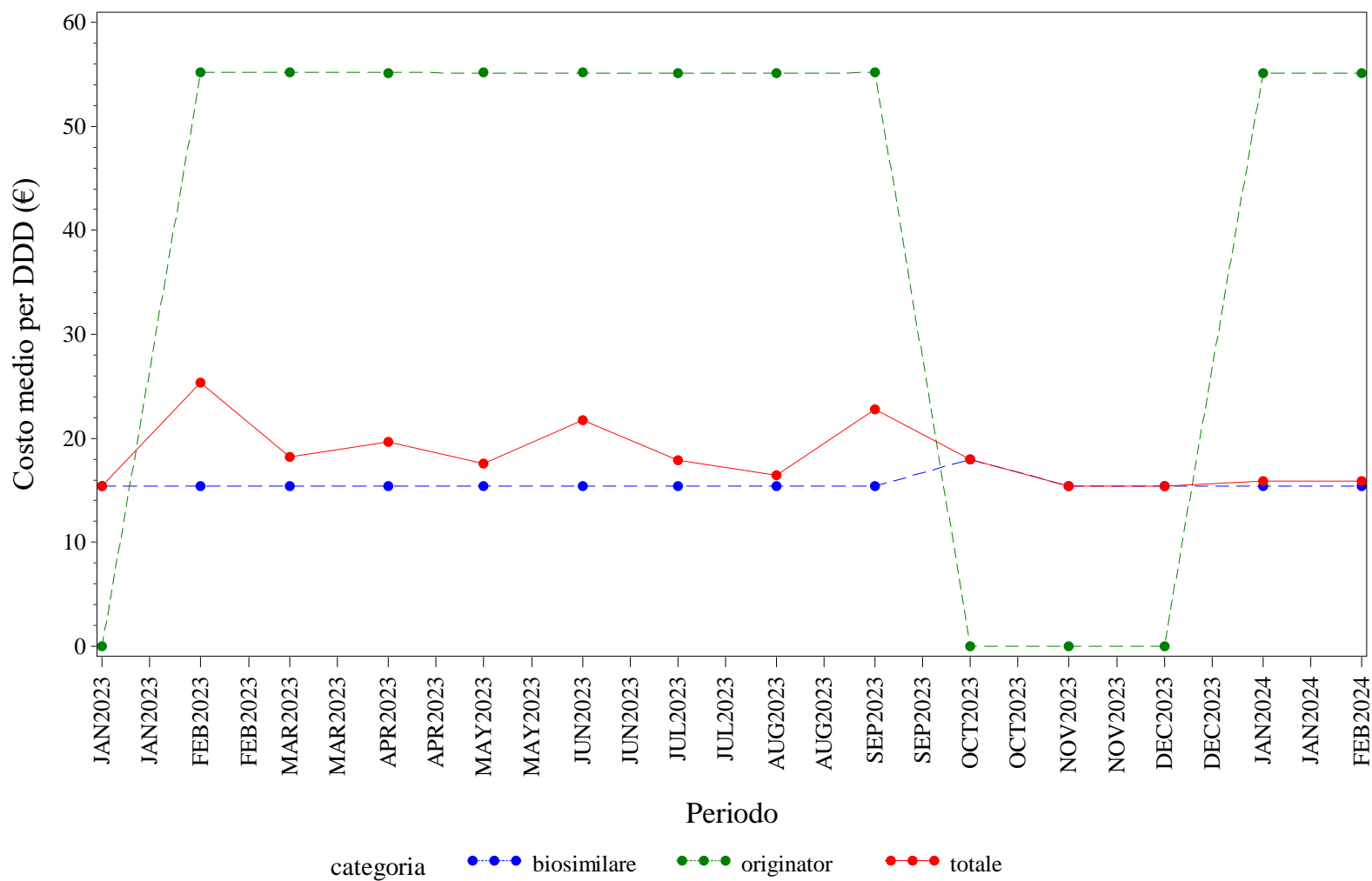

Elaborazione AIFA – Ufficio Monitoraggio della spesa farmaceutica  
 Dato NSIS/Tracciabilità' aggiornato feb-2024

## MOLISE. BEVACIZUMAB - Andamento mensile del costo medio per unità posologica per la categoria terapeutica (ATC IV)

(Fonte: NSIS-Tracciabilità del farmaco)

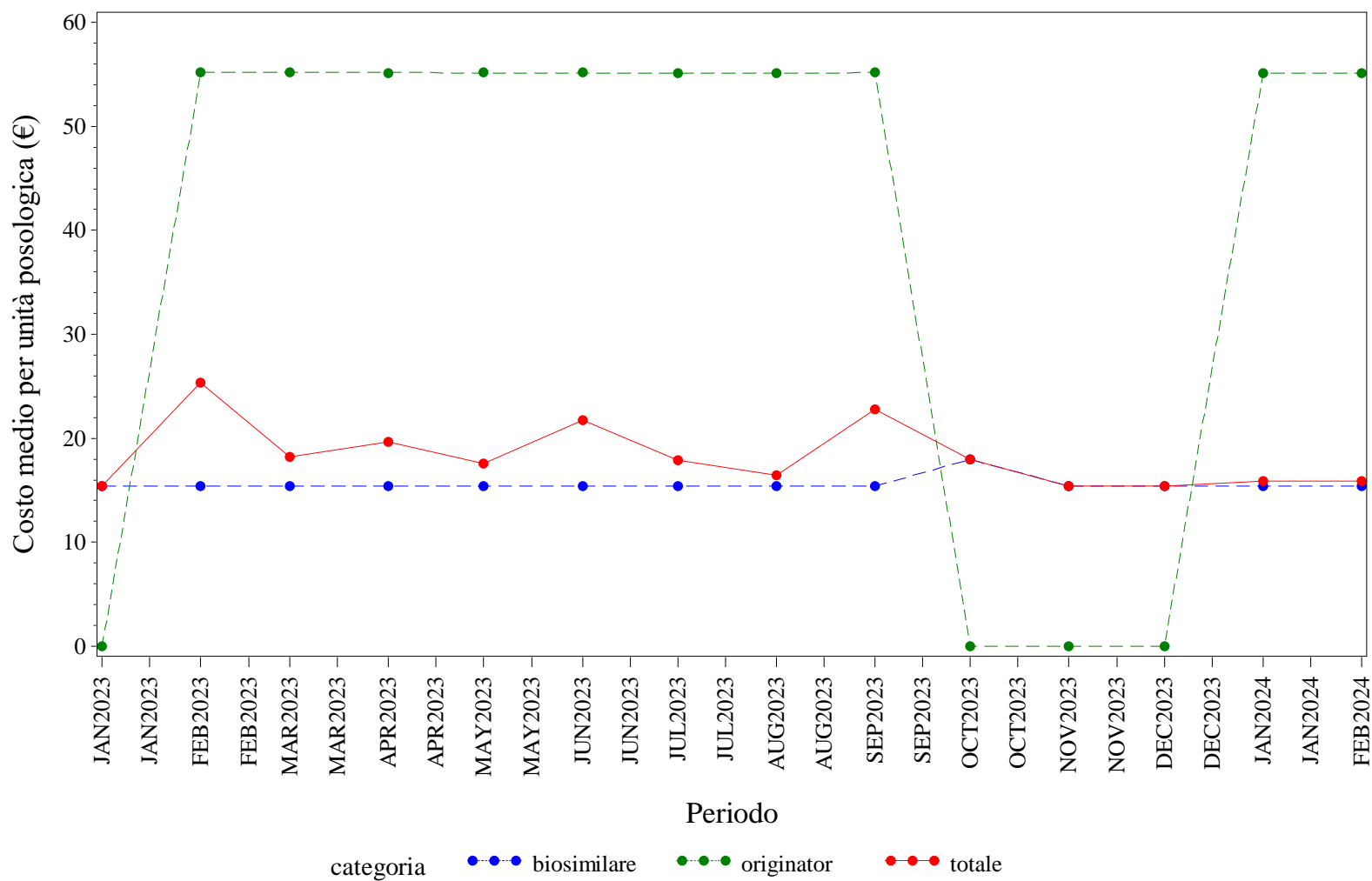

Elaborazione AIFA – Ufficio Monitoraggio della spesa farmaceutica  
 Dato NSIS/Tracciabilità' aggiornato feb-2024

## MOLISE. ECULIZUMAB - Andamento mensile del prezzo medio per confezione per la categoria terapeutica (ATC IV)

(Fonte: NSIS-Tracciabilità del farmaco)

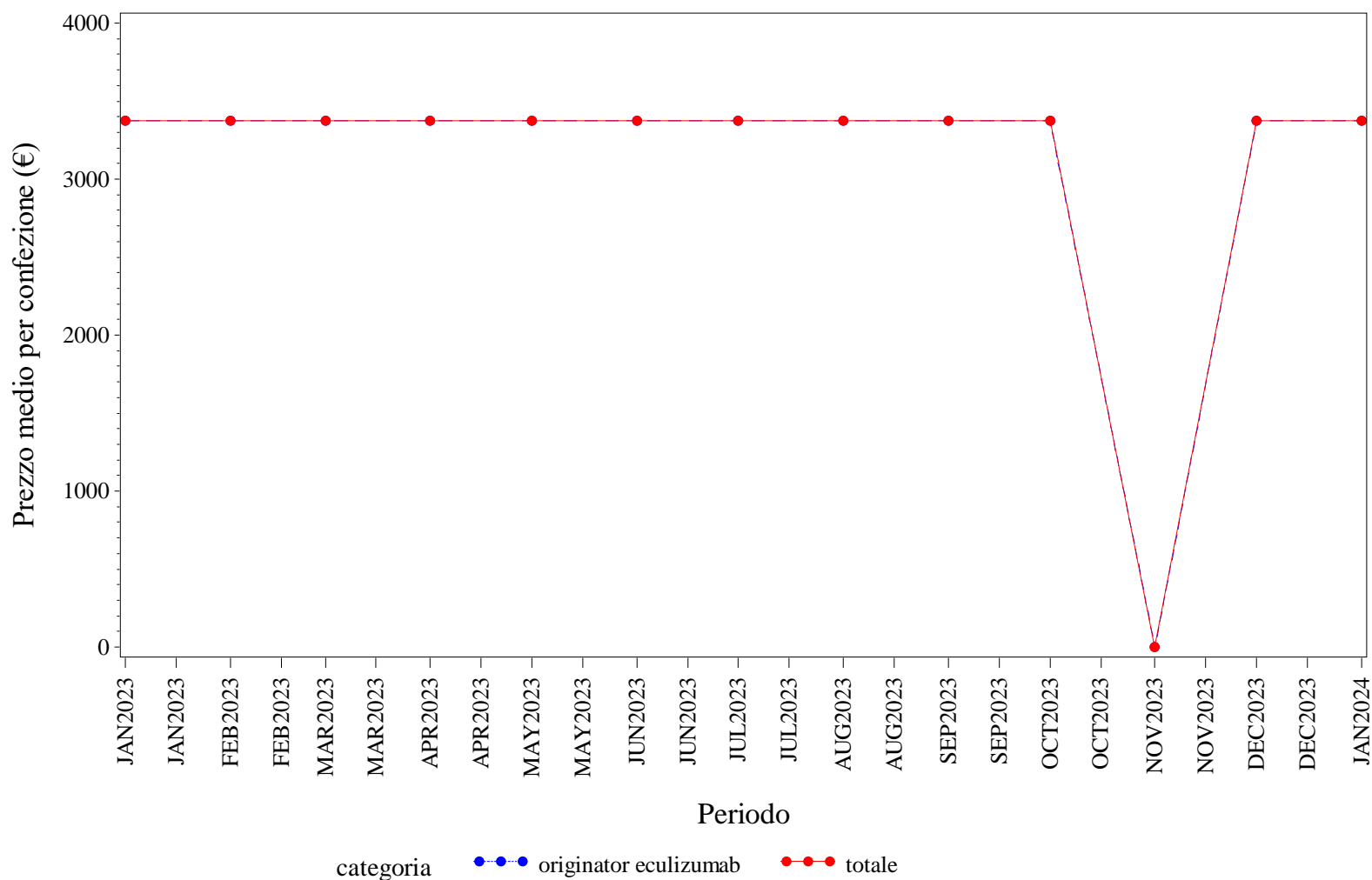

Elaborazione AIFA – Ufficio Monitoraggio della spesa farmaceutica  
Dato NSIS/Tracciabilità' aggiornato feb-2024

## MOLISE. ECULIZUMAB - Andamento mensile del costo medio per DDD per la categoria terapeutica (ATC IV)

(Fonte: NSIS-Tracciabilità del farmaco)

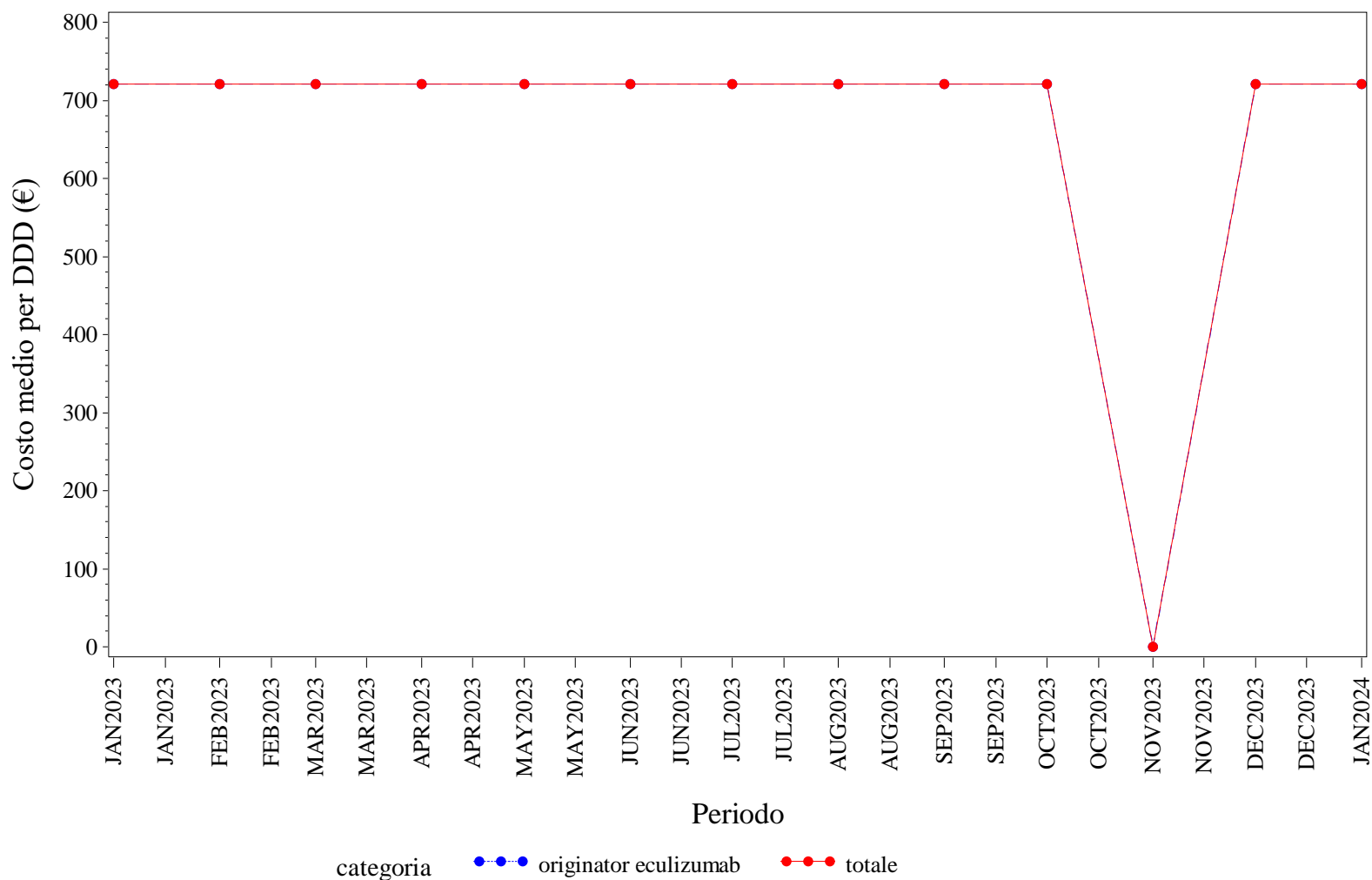

Elaborazione AIFA – Ufficio Monitoraggio della spesa farmaceutica  
Dato NSIS/Tracciabilità' aggiornato feb-2024

## MOLISE. ECULIZUMAB - Andamento mensile del costo medio per unità posologica per la categoria terapeutica (ATC IV)

(Fonte: NSIS-Tracciabilità del farmaco)

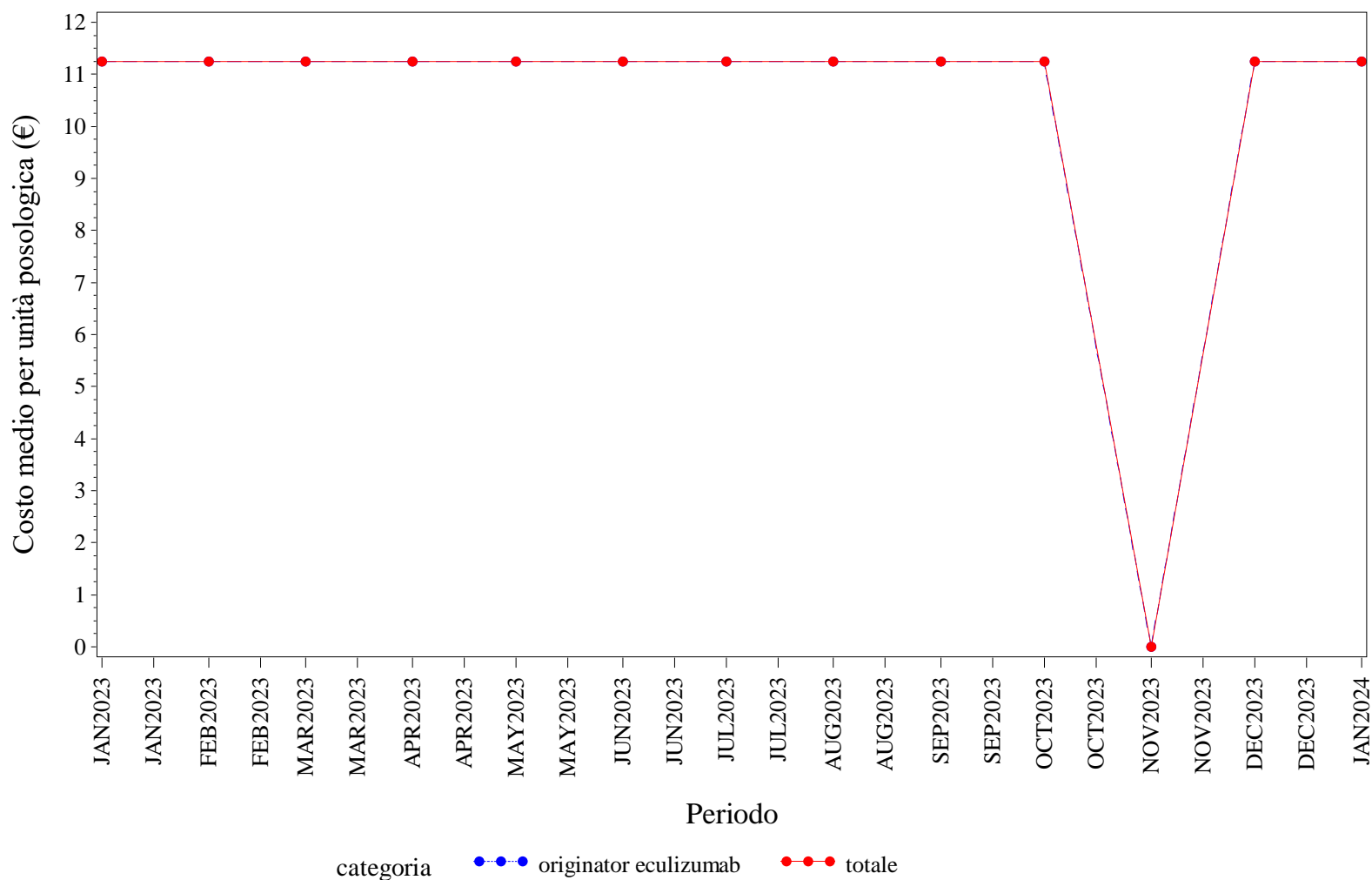

Elaborazione AIFA – Ufficio Monitoraggio della spesa farmaceutica  
Dato NSIS/Tracciabilità' aggiornato feb-2024

MOLISE. EPARINE A BASSO PESO MOLECOLARE - Andamento mensile del prezzo medio per confezione per la categoria terapeutica (ATC IV)  
(Fonte: NSIS-Tracciabilità del farmaco)

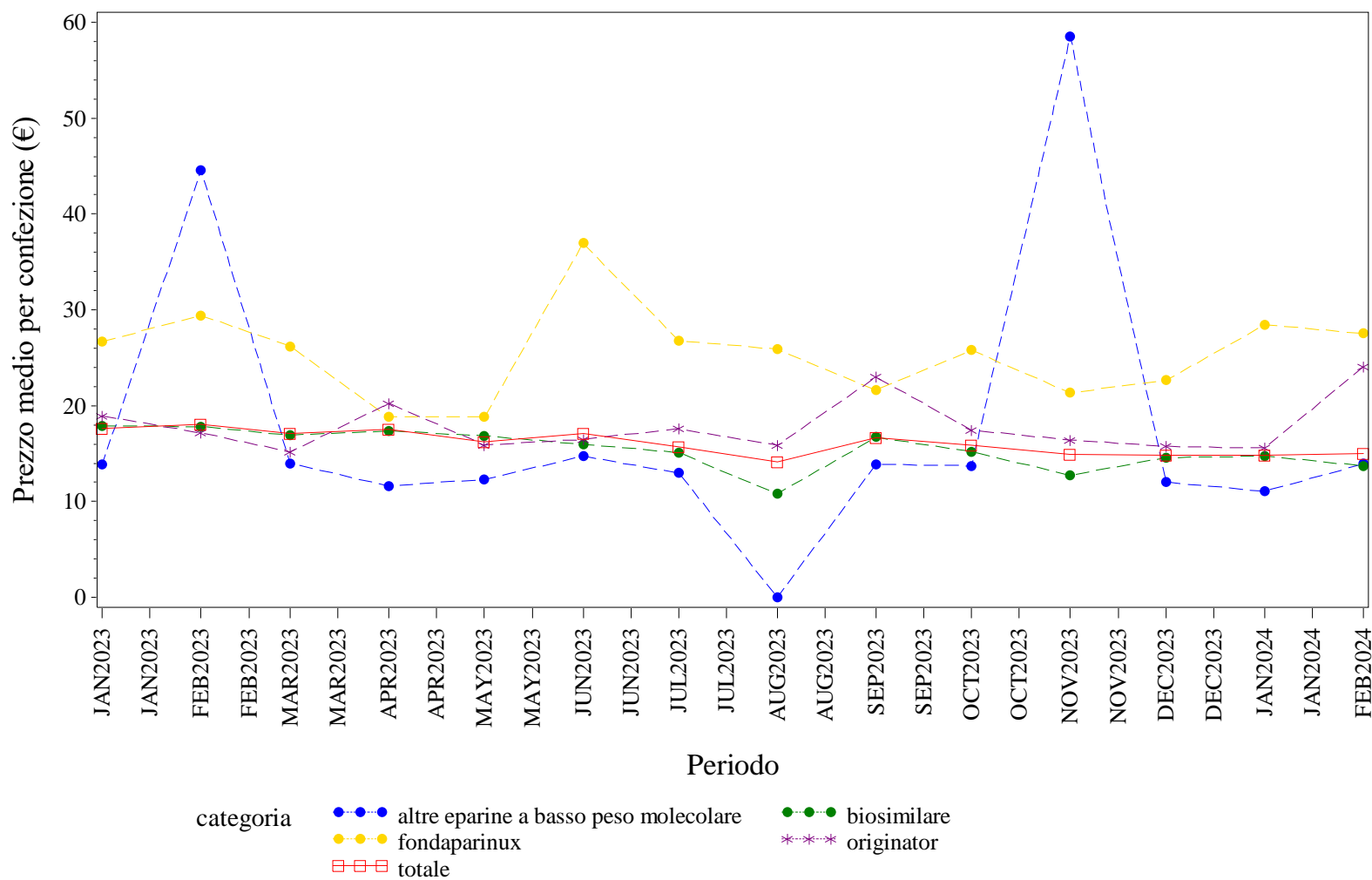

Elaborazione AIFA – Ufficio Monitoraggio della spesa farmaceutica  
Dato NSIS/Tracciabilità' aggiornato feb-2024

# MOLISE. EPARINE A BASSO PESO MOLECOLARE - Andamento mensile del costo medio per DDD per la categoria terapeutica (ATC IV)

(Fonte: NSIS-Tracciabilità del farmaco)

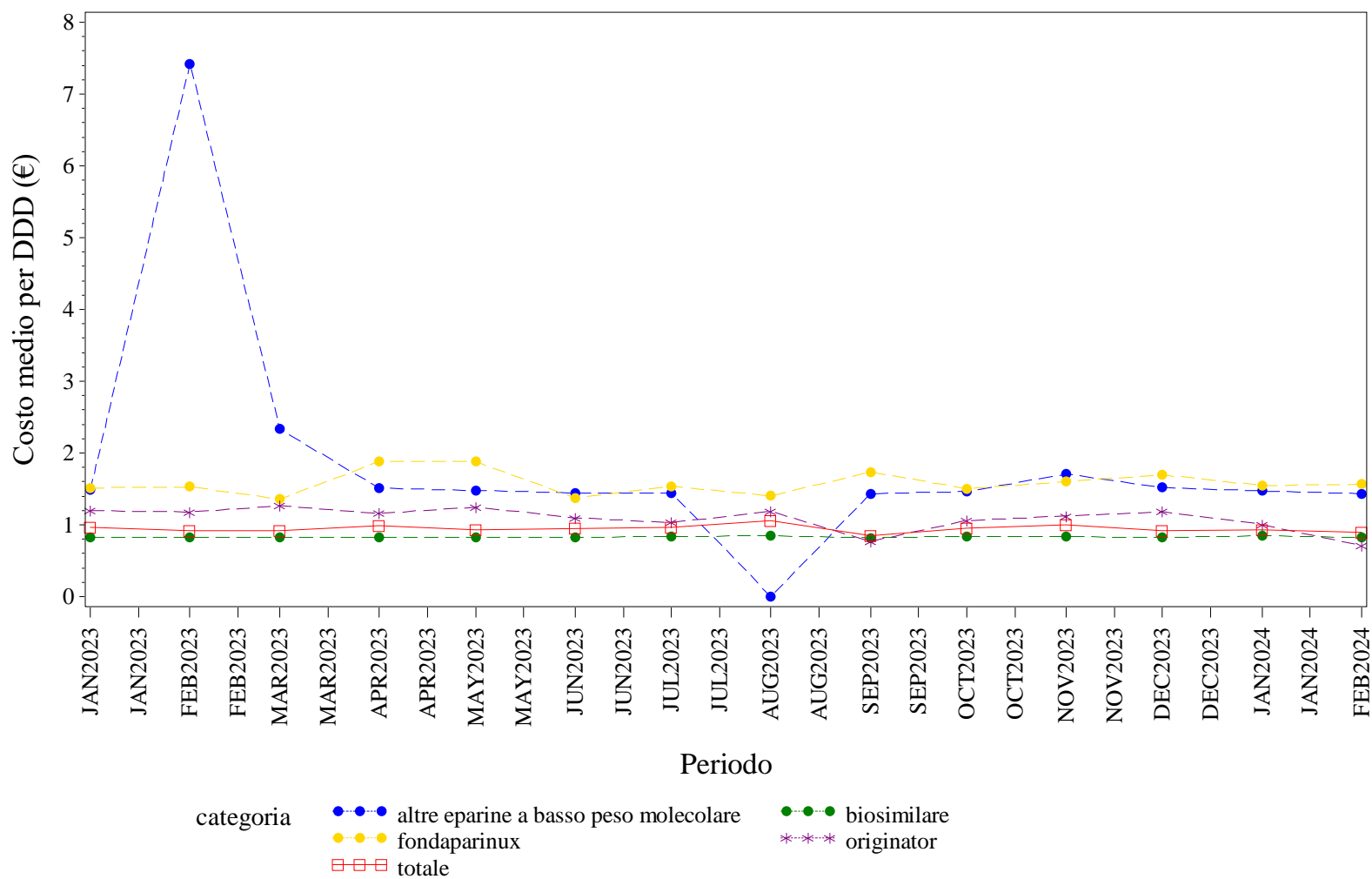

Elaborazione AIFA – Ufficio Monitoraggio della spesa farmaceutica  
 Dato NSIS/Tracciabilità' aggiornato feb-2024

MOLISE. EPARINE A BASSO PESO MOLECOLARE - Andamento mensile del costo medio per unità posologica per la categoria terapeutica (ATC IV)  
(Fonte: NSIS-Tracciabilità del farmaco)

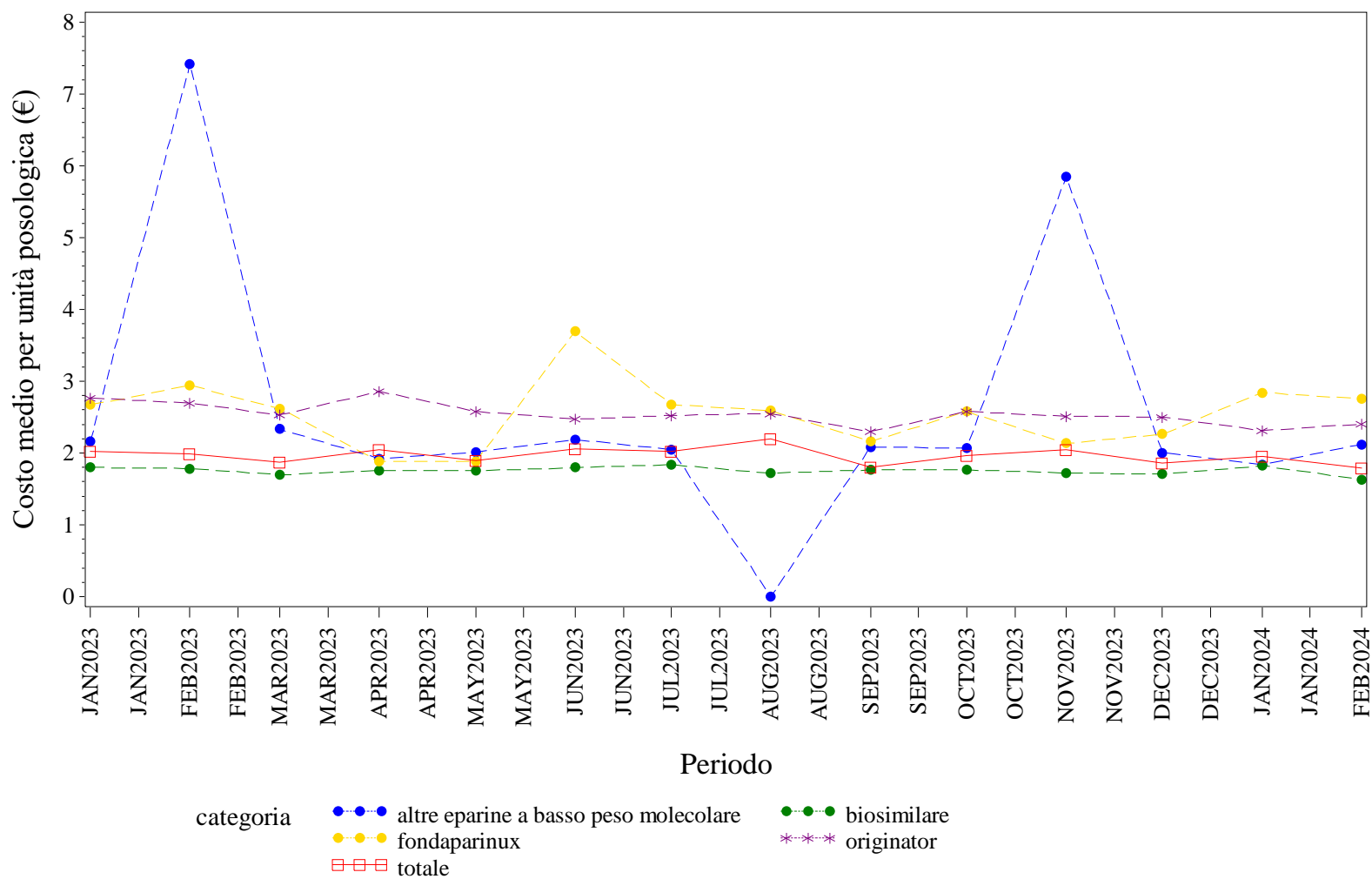

Elaborazione AIFA – Ufficio Monitoraggio della spesa farmaceutica  
Dato NSIS/Tracciabilità' aggiornato feb-2024



## MOLISE. EPOETINE - Andamento mensile del prezzo medio per confezione per la categoria terapeutica (ATC IV)

(Fonte: NSIS-Tracciabilità del farmaco)

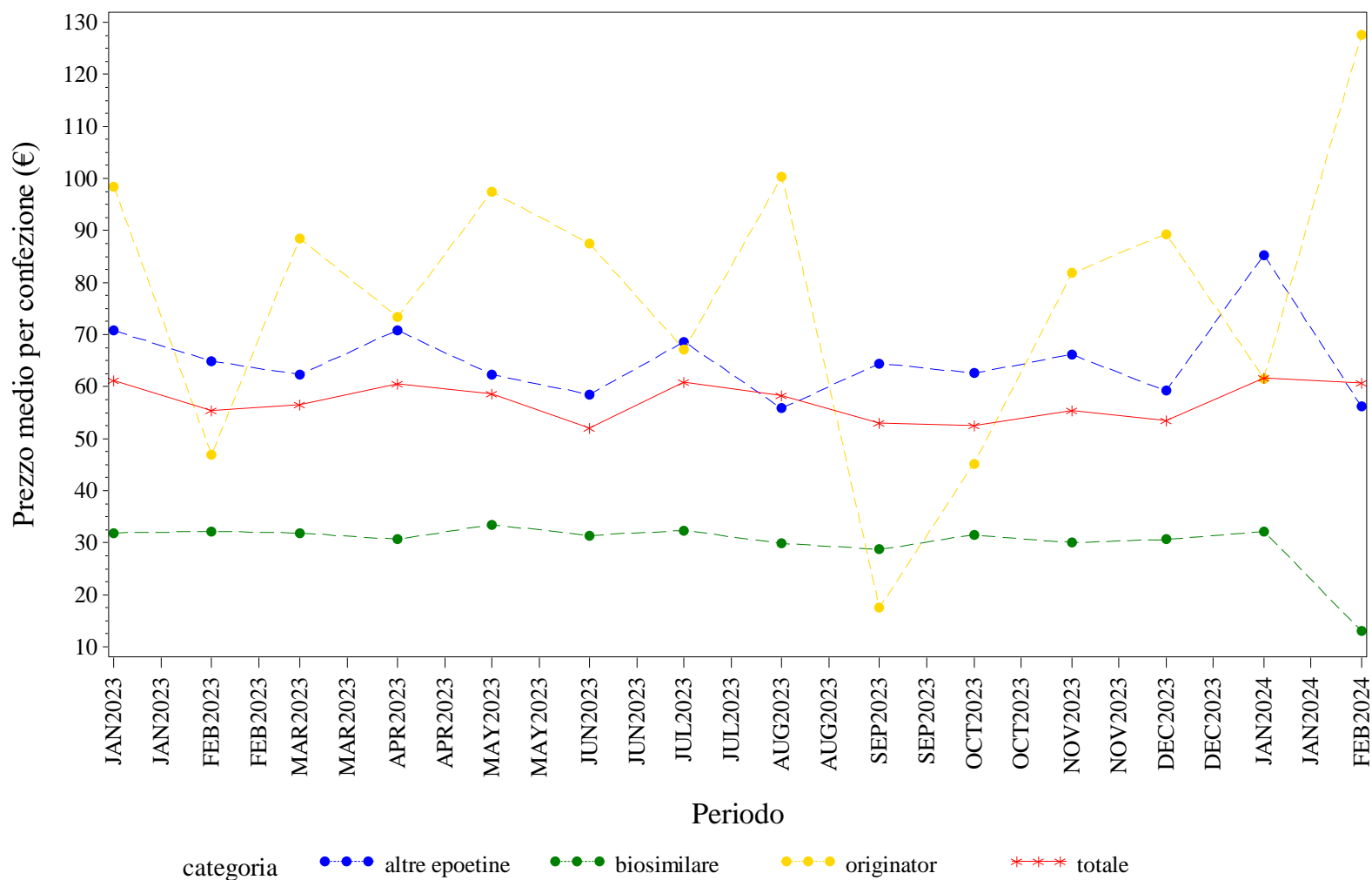

Elaborazione AIFA – Ufficio Monitoraggio della spesa farmaceutica  
 Dato NSIS/Tracciabilità' aggiornato feb-2024

## MOLISE. EPOETINE - Andamento mensile del costo medio per DDD per la categoria terapeutica (ATC IV)

(Fonte: NSIS-Tracciabilità del farmaco)

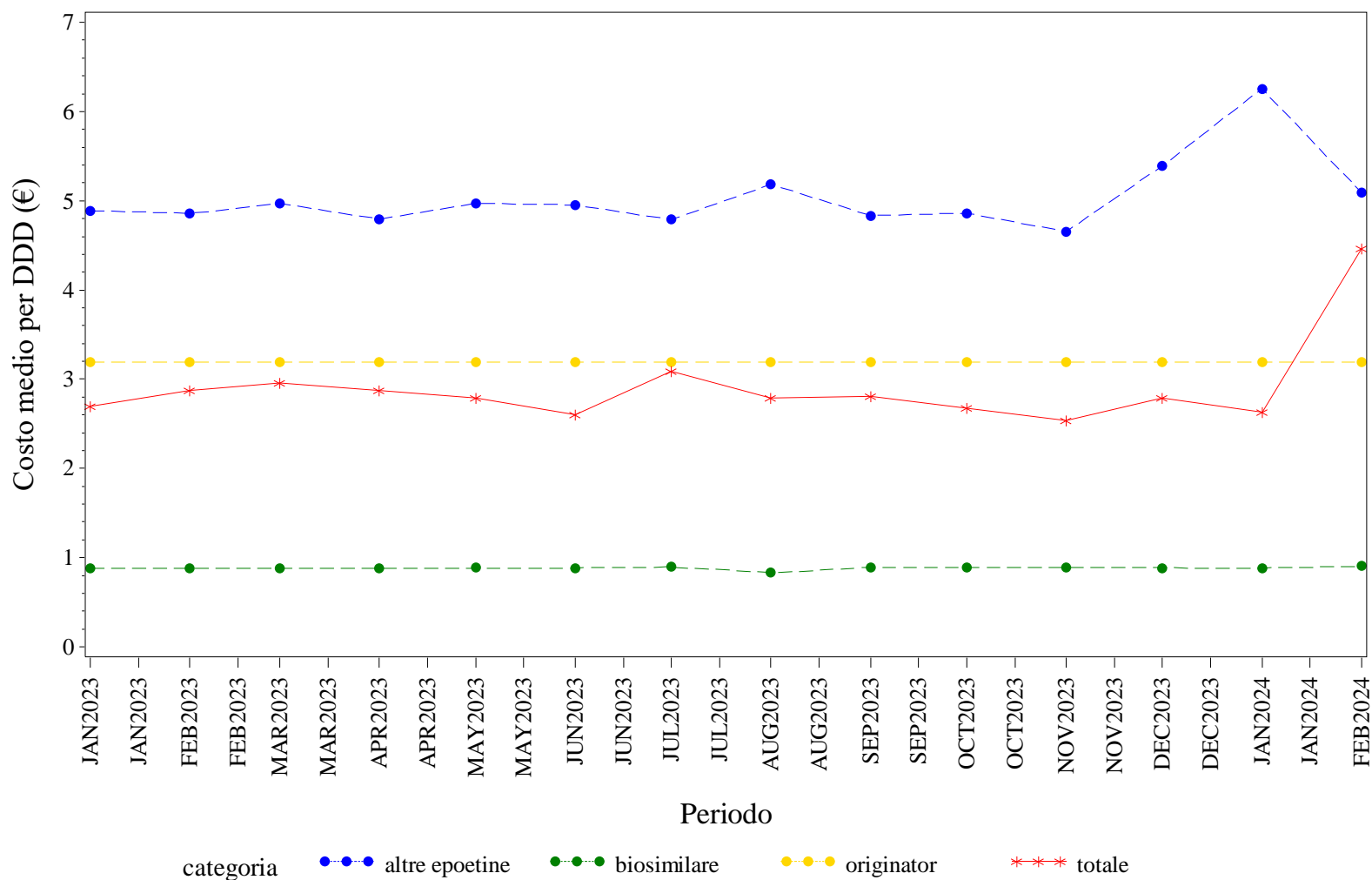

Elaborazione AIFA – Ufficio Monitoraggio della spesa farmaceutica  
 Dato NSIS/Tracciabilità' aggiornato feb-2024

## MOLISE. EPOETINE - Andamento mensile del costo medio per unità posologica per la categoria terapeutica (ATC IV)

(Fonte: NSIS-Tracciabilità del farmaco)

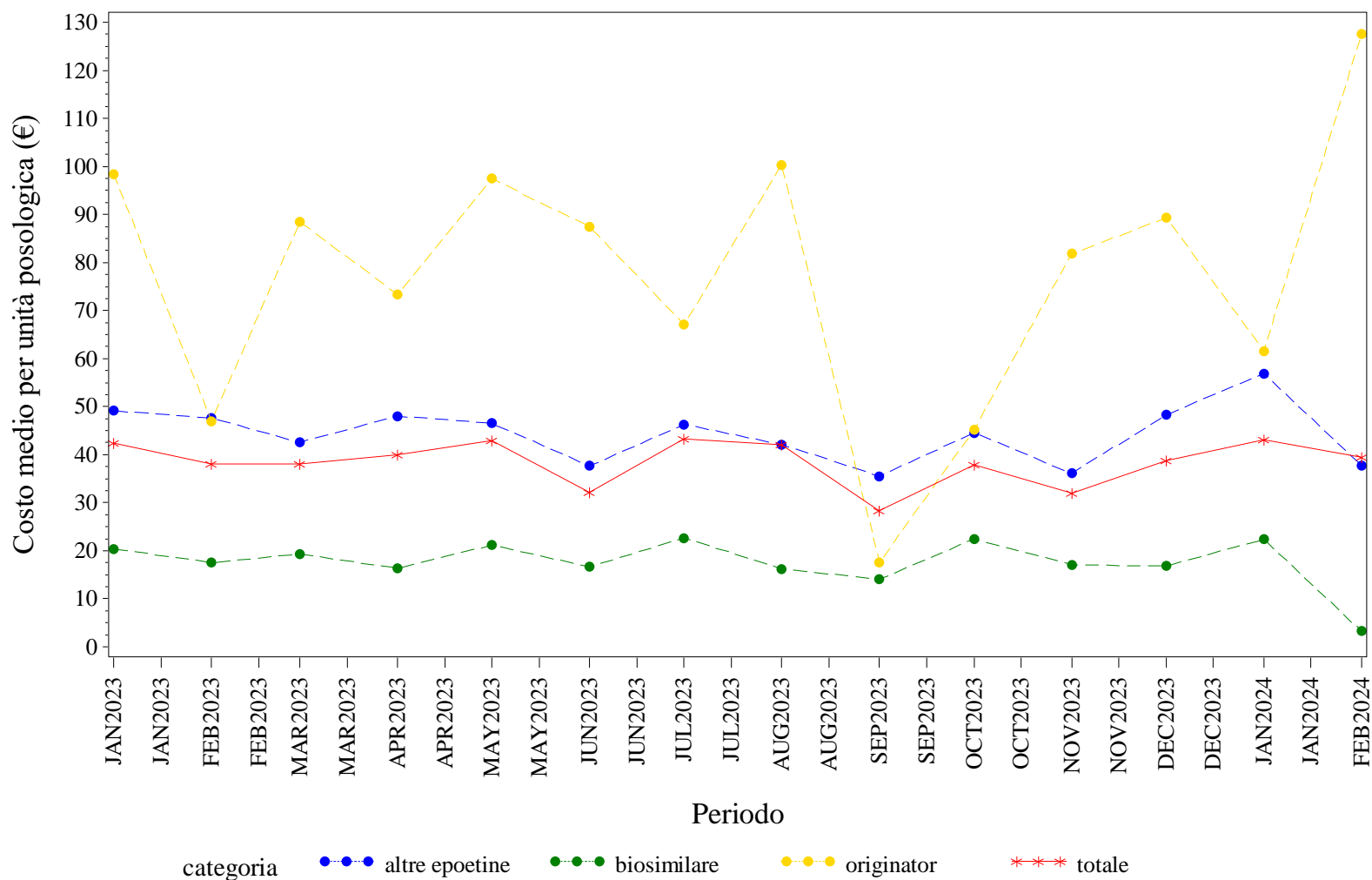

Elaborazione AIFA – Ufficio Monitoraggio della spesa farmaceutica  
 Dato NSIS/Tracciabilità' aggiornato feb-2024

MOLISE. FATTORI DELLA CRESCITA - Andamento mensile del prezzo medio per confezione per la categoria terapeutica (ATC IV)  
(Fonte: NSIS-Tracciabilità del farmaco)

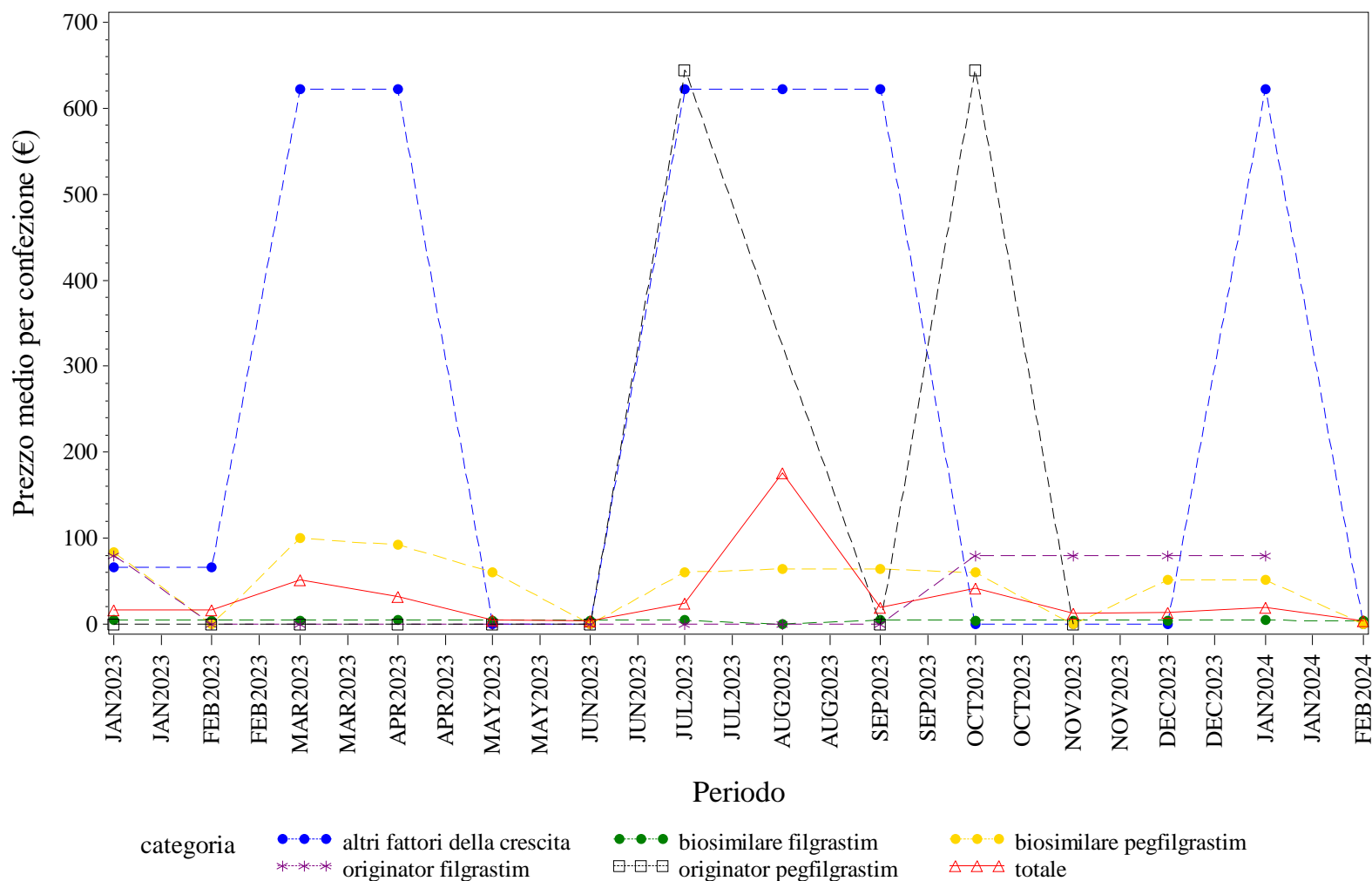

Elaborazione AIFA – Ufficio Monitoraggio della spesa farmaceutica  
Dato NSIS/Tracciabilità' aggiornato feb-2024

MOLISE. FATTORI DELLA CRESCITA - Andamento mensile del costo medio per DDD per la categoria terapeutica (ATC IV)  
(Fonte: NSIS-Tracciabilità del farmaco)

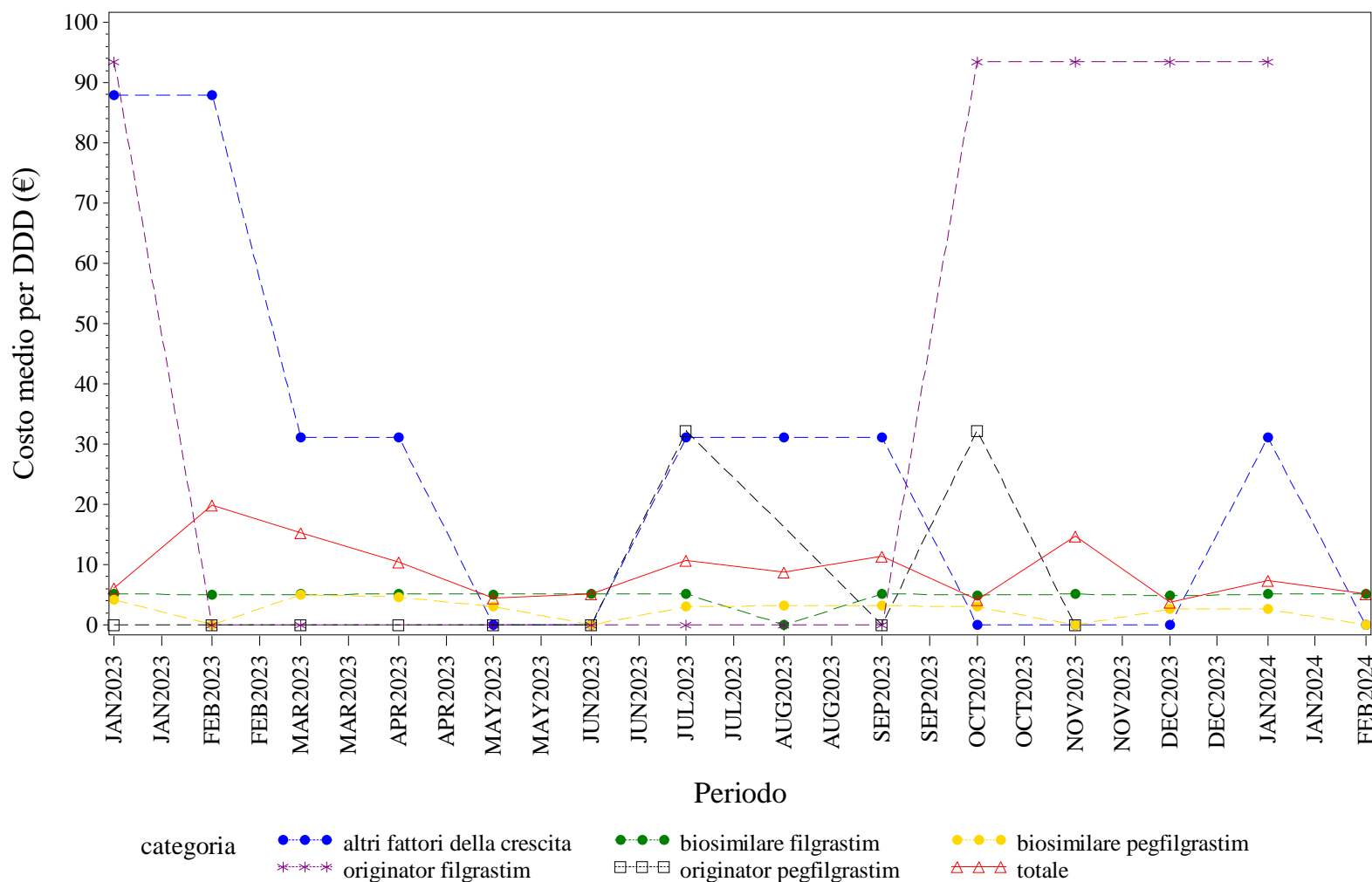

Elaborazione AIFA – Ufficio Monitoraggio della spesa farmaceutica  
Dato NSIS/Tracciabilità' aggiornato feb-2024

MOLISE. FATTORI DELLA CRESCITA - Andamento mensile del costo medio per unità posologica per la categoria terapeutica (ATC IV)  
(Fonte: NSIS-Tracciabilità del farmaco)

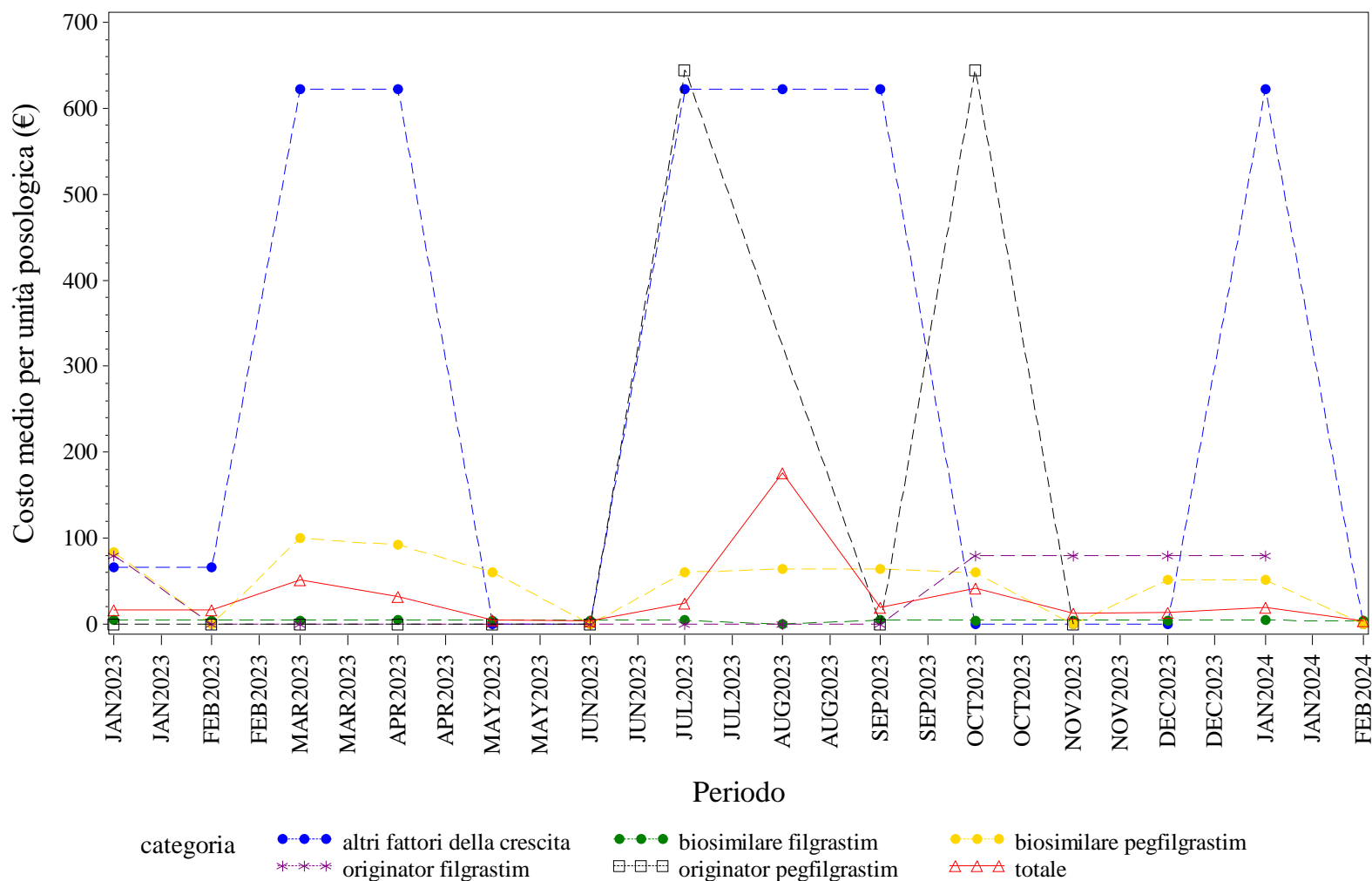

Elaborazione AIFA – Ufficio Monitoraggio della spesa farmaceutica  
Dato NSIS/Tracciabilità' aggiornato feb-2024

## MOLISE. FOLLITROPINE - Andamento mensile del prezzo medio per confezione per la categoria terapeutica (ATC IV)

(Fonte: NSIS-Tracciabilità del farmaco)

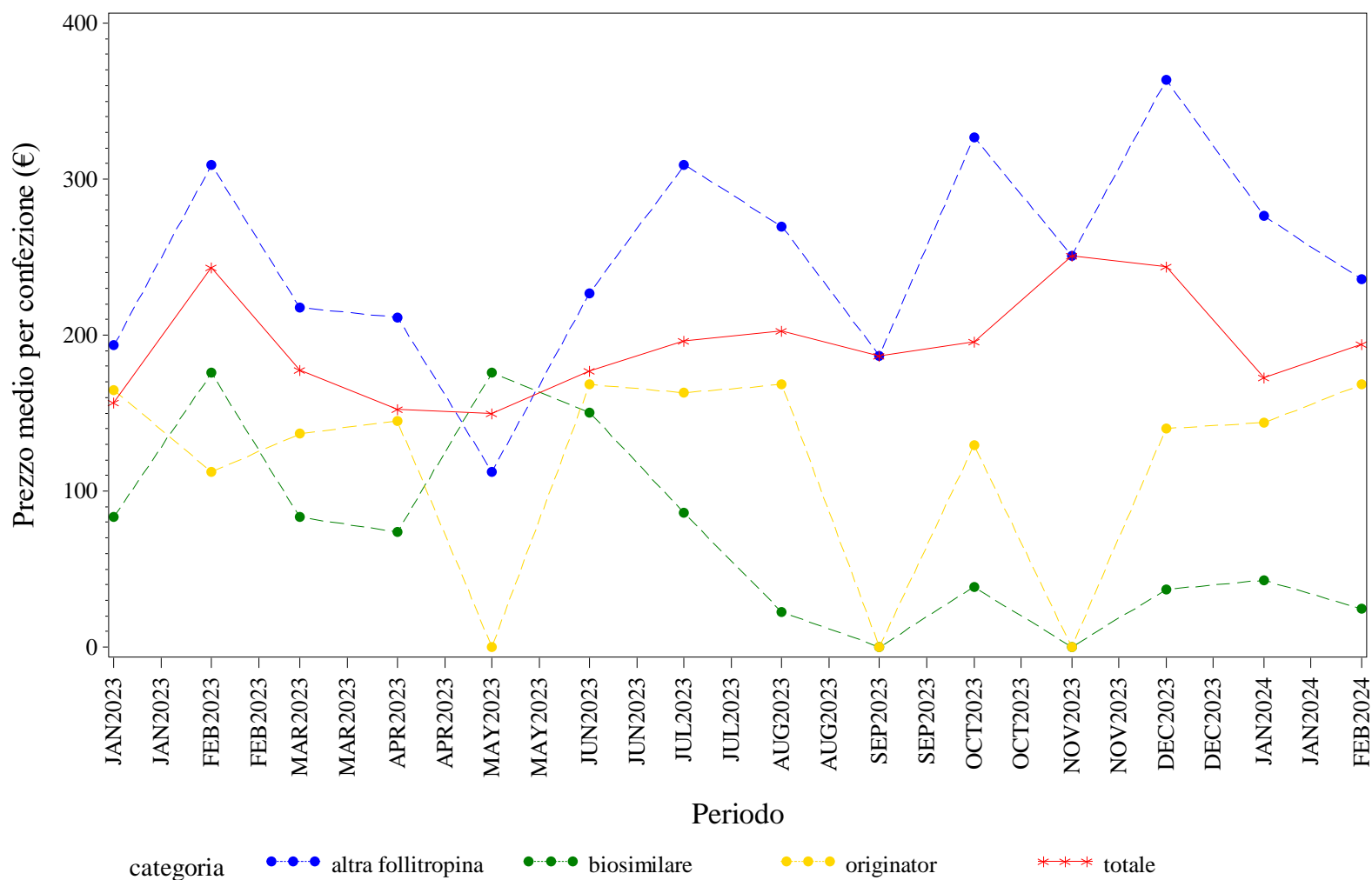

Elaborazione AIFA – Ufficio Monitoraggio della spesa farmaceutica  
 Dato NSIS/Tracciabilità' aggiornato feb-2024

MOLISE. FOLLITROPINE - Andamento mensile del costo medio per DDD per la categoria terapeutica (ATC IV)  
(Fonte: NSIS-Tracciabilità del farmaco)

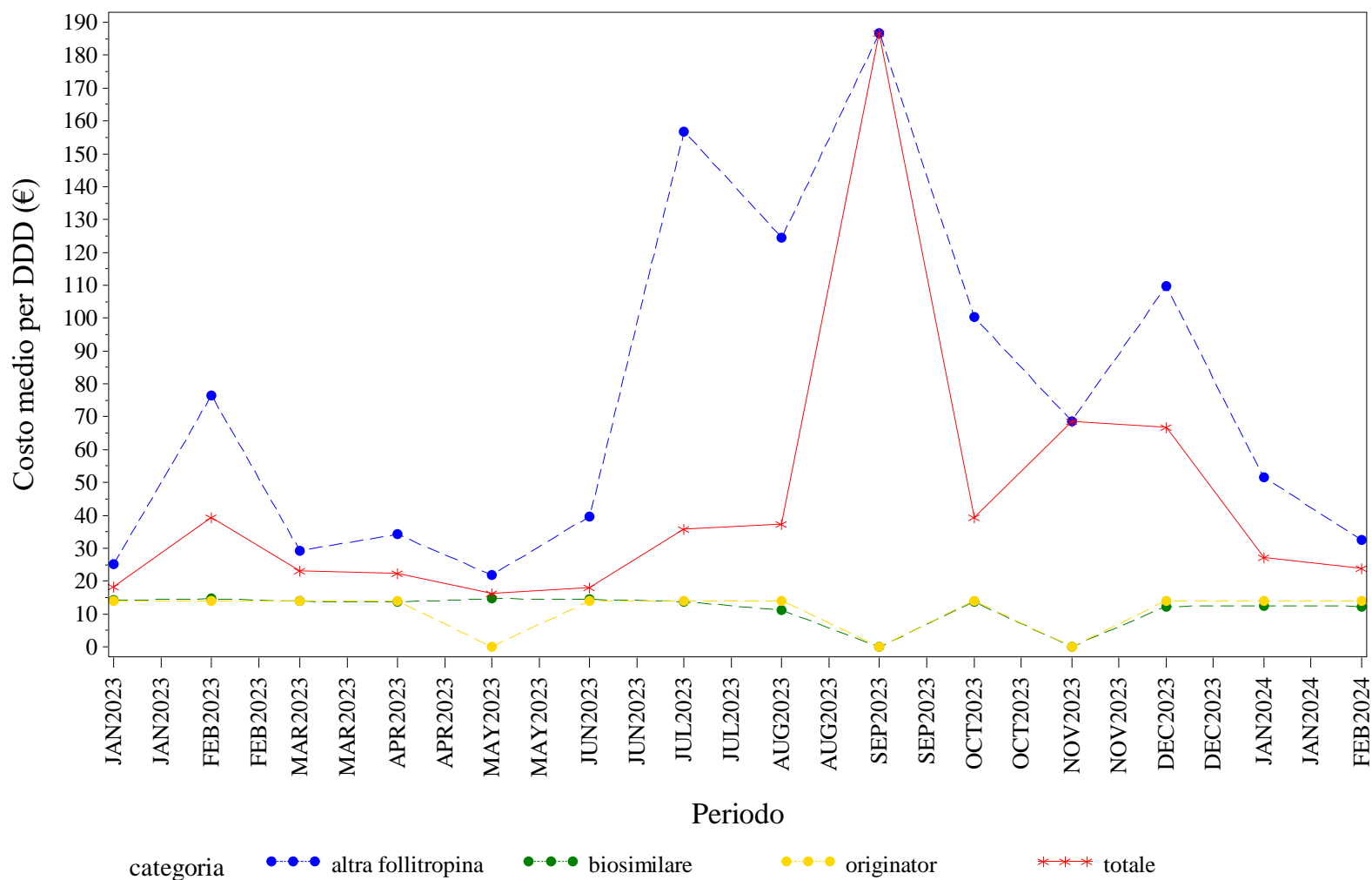

Elaborazione AIFA – Ufficio Monitoraggio della spesa farmaceutica  
Dato NSIS/Tracciabilità' aggiornato feb-2024



## MOLISE. FOLLITROPINE - Andamento mensile del costo medio per unità posologica per la categoria terapeutica (ATC IV)

(Fonte: NSIS-Tracciabilità del farmaco)

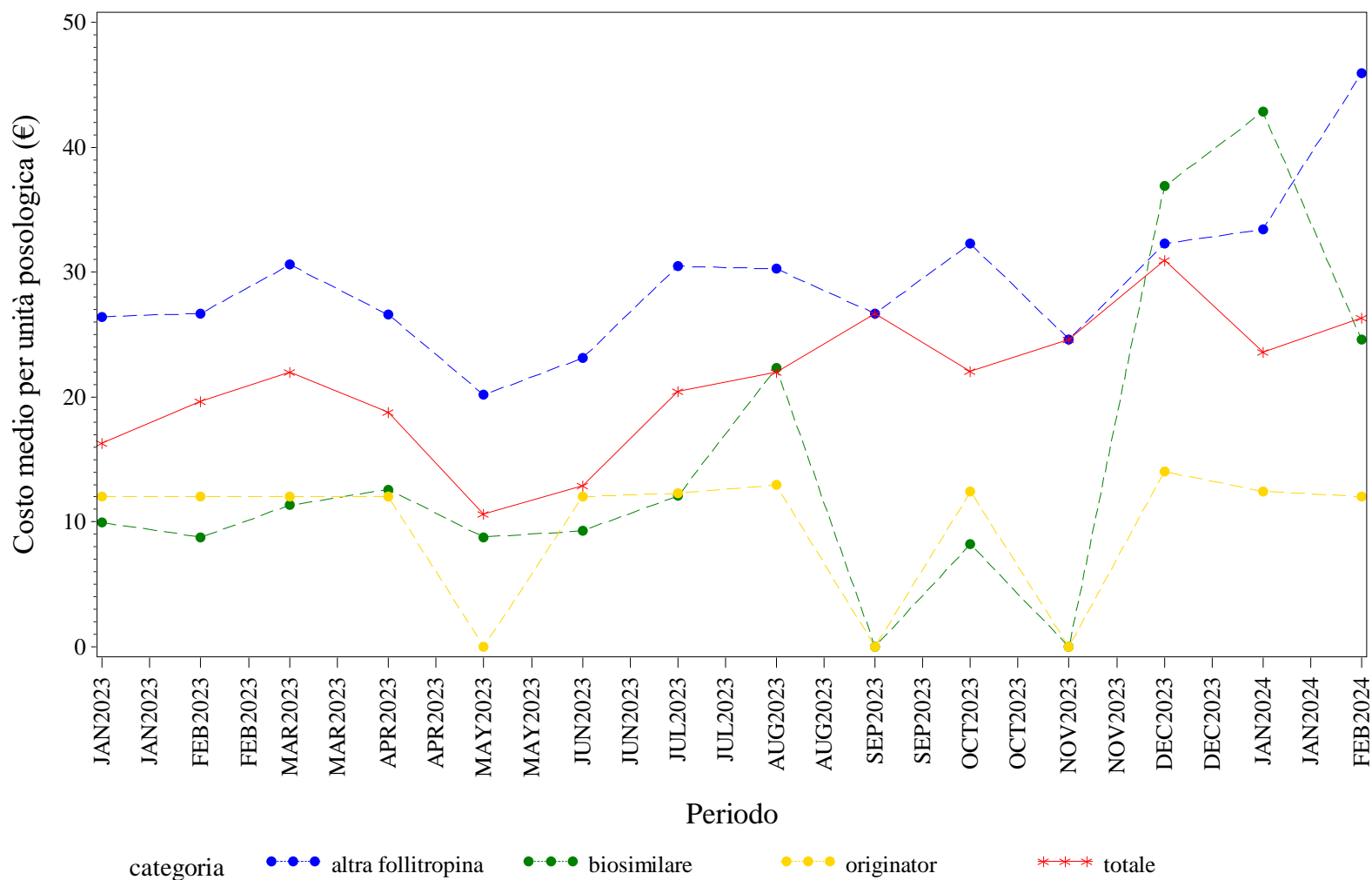

Elaborazione AIFA – Ufficio Monitoraggio della spesa farmaceutica  
 Dato NSIS/Tracciabilità' aggiornato feb-2024

MOLISE. INSULINE COMBinate (LONG/INTERMEDIATE CON FAST) - Andamento mensile del prezzo medio per confezione per la categoria terapeutica (ATC IV)  
(Fonte: NSIS-Tracciabilità del farmaco)

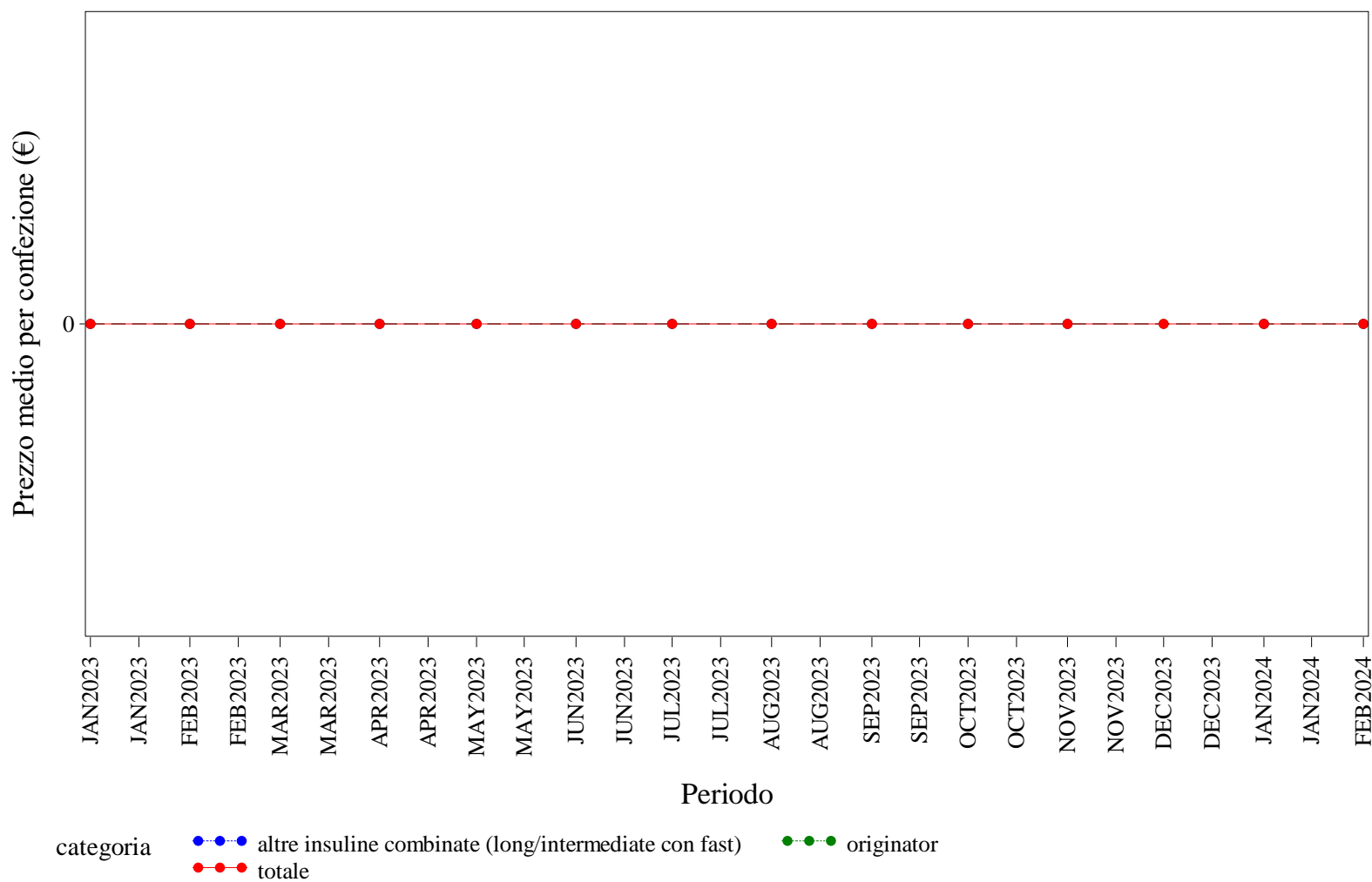

Elaborazione AIFA – Ufficio Monitoraggio della spesa farmaceutica  
Dato NSIS/Tracciabilità' aggiornato feb-2024

MOLISE. INSULINE COMBinate (LONG/INTERMEDIATE CON FAST) - Andamento mensile del costo medio per DDD per la categoria terapeutica (ATC IV)  
(Fonte: NSIS-Tracciabilità del farmaco)

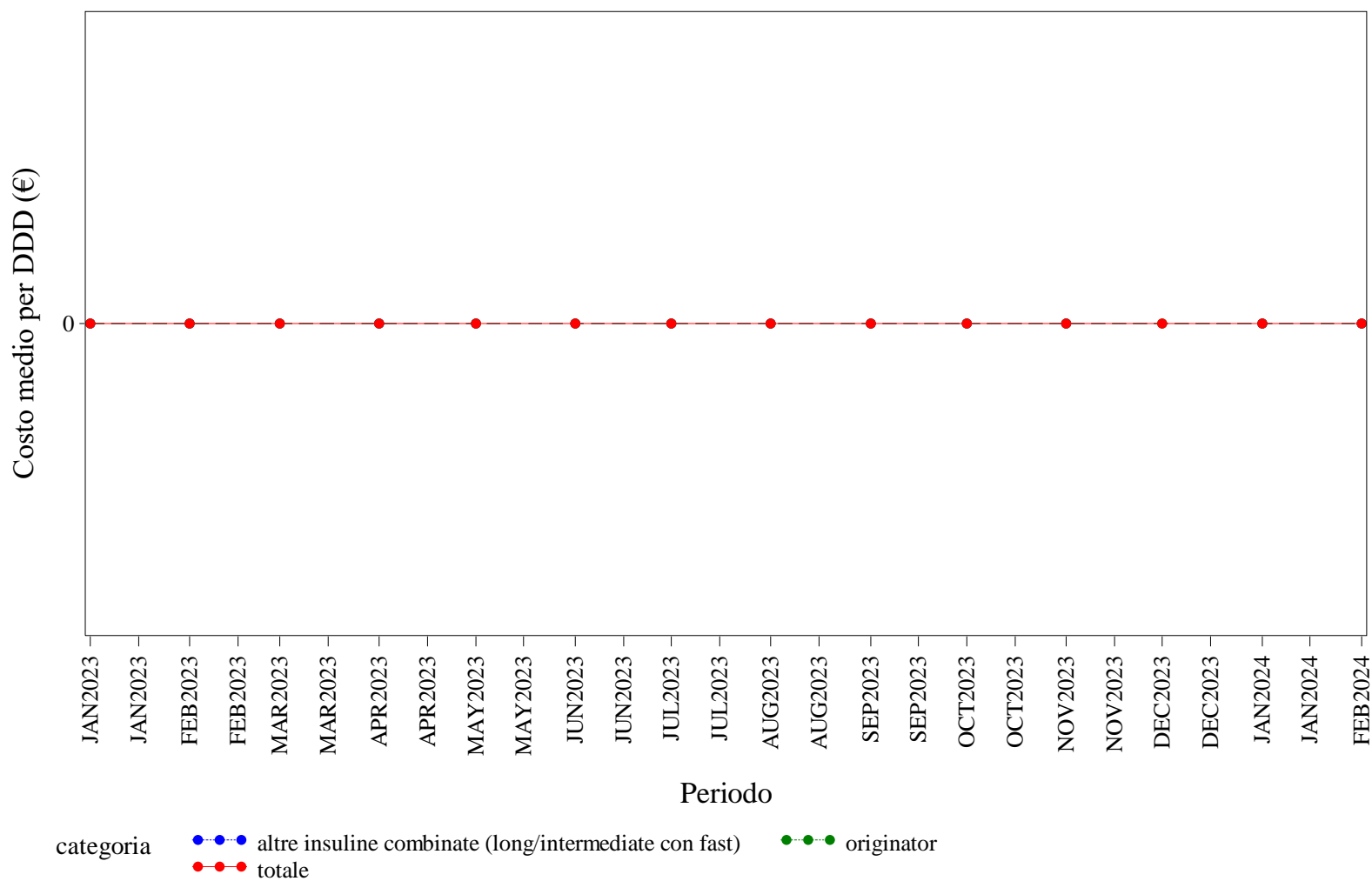

Elaborazione AIFA – Ufficio Monitoraggio della spesa farmaceutica  
Dato NSIS/Tracciabilità' aggiornato feb-2024

MOLISE. INSULINE COMBinate (LONG/INTERMEDIATE CON FAST) - Andamento mensile del costo medio per unità posologica per la categoria terapeutica (ATC IV)  
(Fonte: NSIS-Tracciabilità del farmaco)

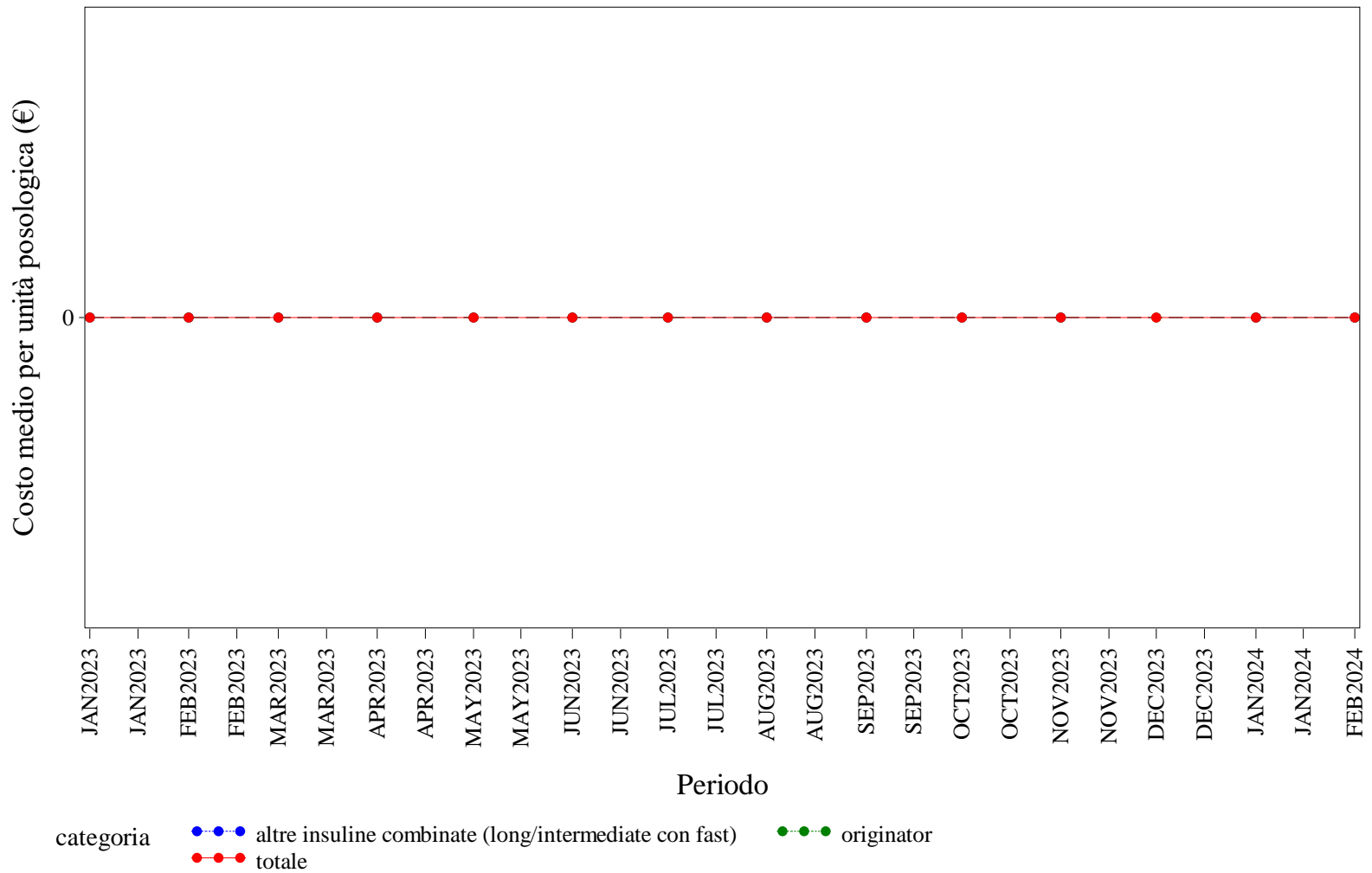

Elaborazione AIFA – Ufficio Monitoraggio della spesa farmaceutica  
Dato NSIS/Tracciabilità' aggiornato feb-2024

### MOLISE. INSULINE FAST ACTING - Andamento mensile del prezzo medio per confezione per la categoria terapeutica (ATC IV)

(Fonte: NSIS-Tracciabilità del farmaco)

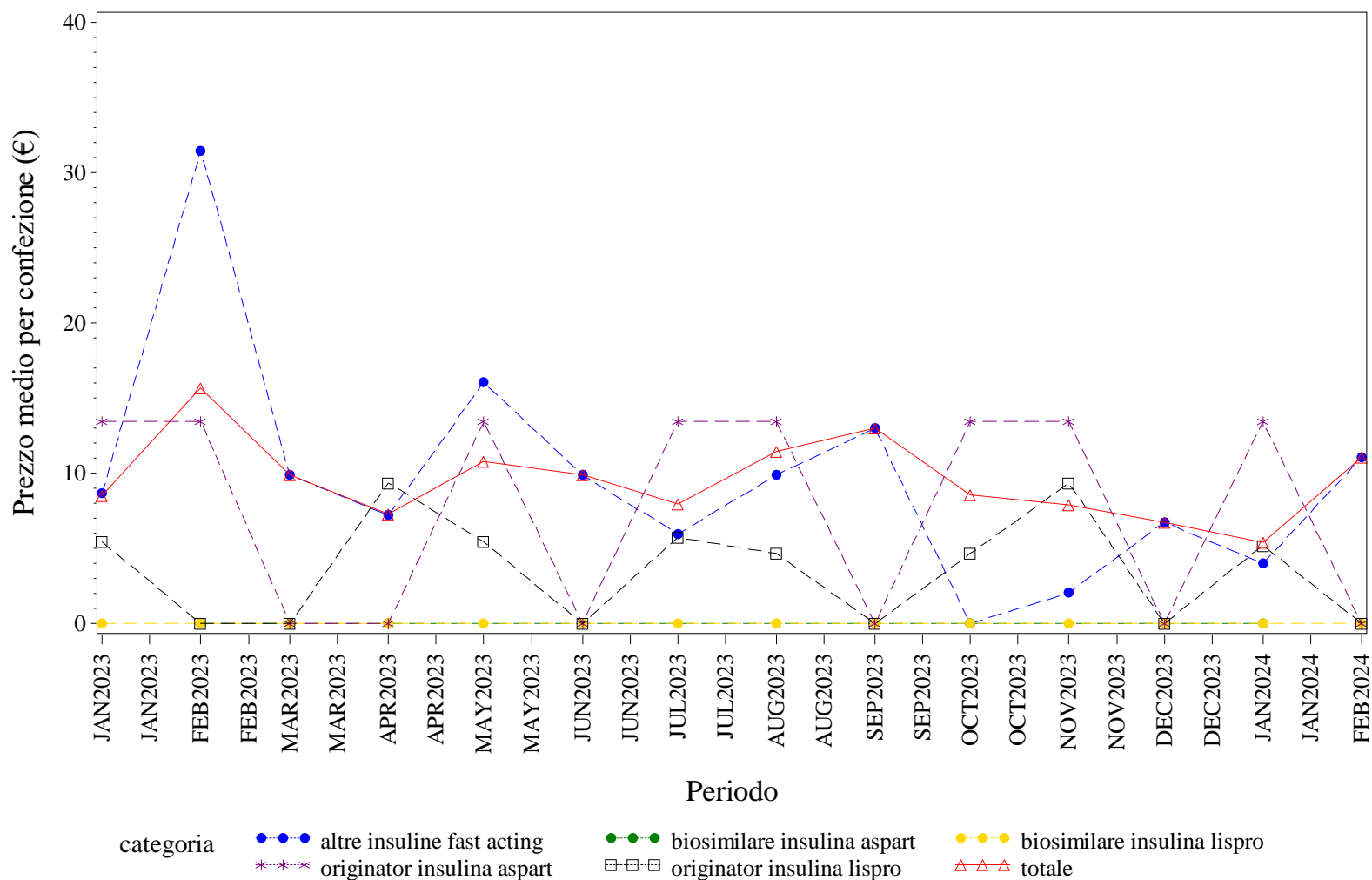

Elaborazione AIFA – Ufficio Monitoraggio della spesa farmaceutica  
 Dato NSIS/Tracciabilità' aggiornato feb-2024

## MOLISE. INSULINE FAST ACTING - Andamento mensile del costo medio per DDD per la categoria terapeutica (ATC IV)

(Fonte: NSIS-Tracciabilità del farmaco)

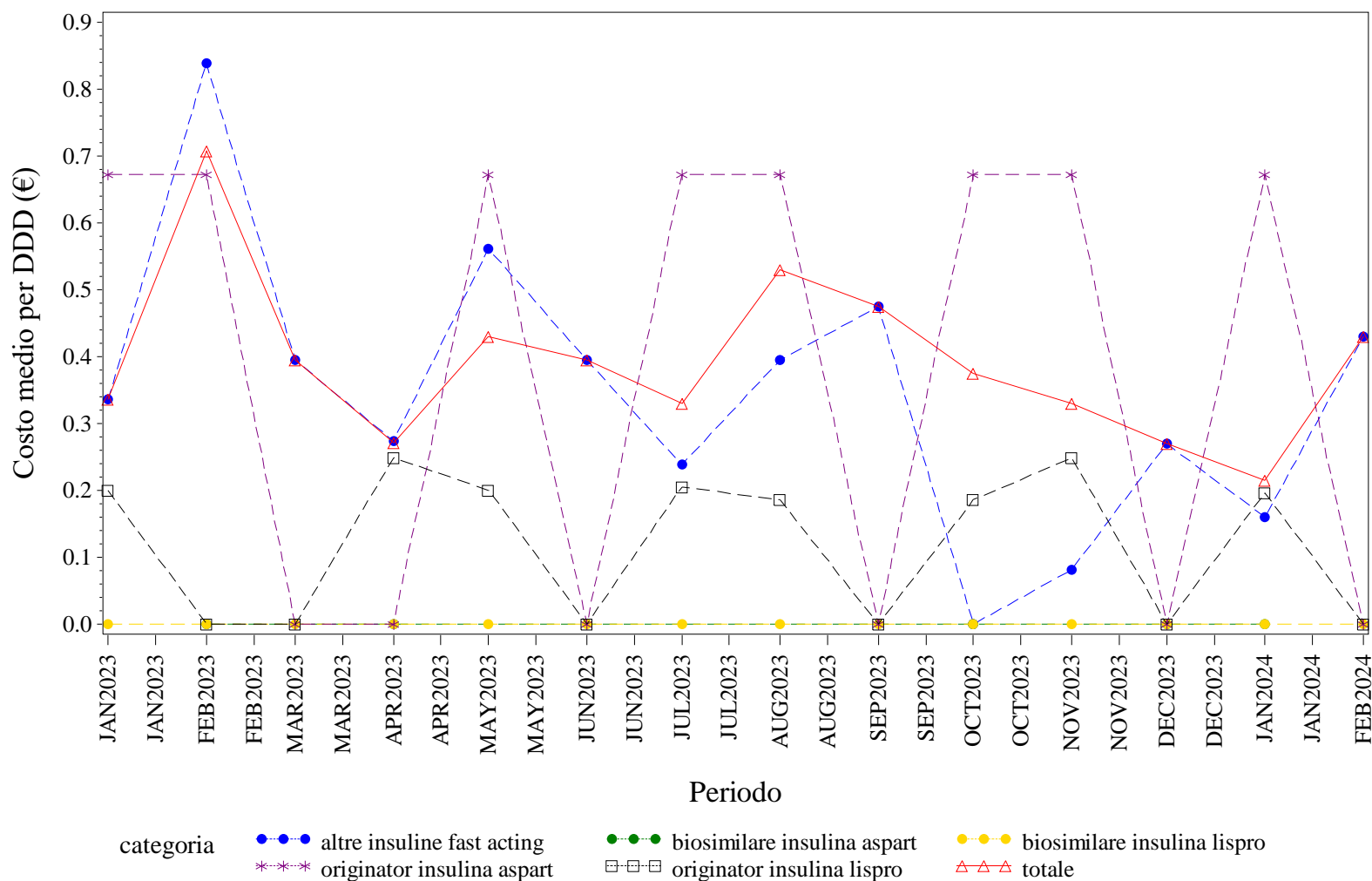

Elaborazione AIFA – Ufficio Monitoraggio della spesa farmaceutica  
 Dato NSIS/Tracciabilità' aggiornato feb-2024

MOLISE. INSULINE FAST ACTING - Andamento mensile del costo medio per unità posologica per la categoria terapeutica (ATC IV)  
(Fonte: NSIS-Tracciabilità del farmaco)

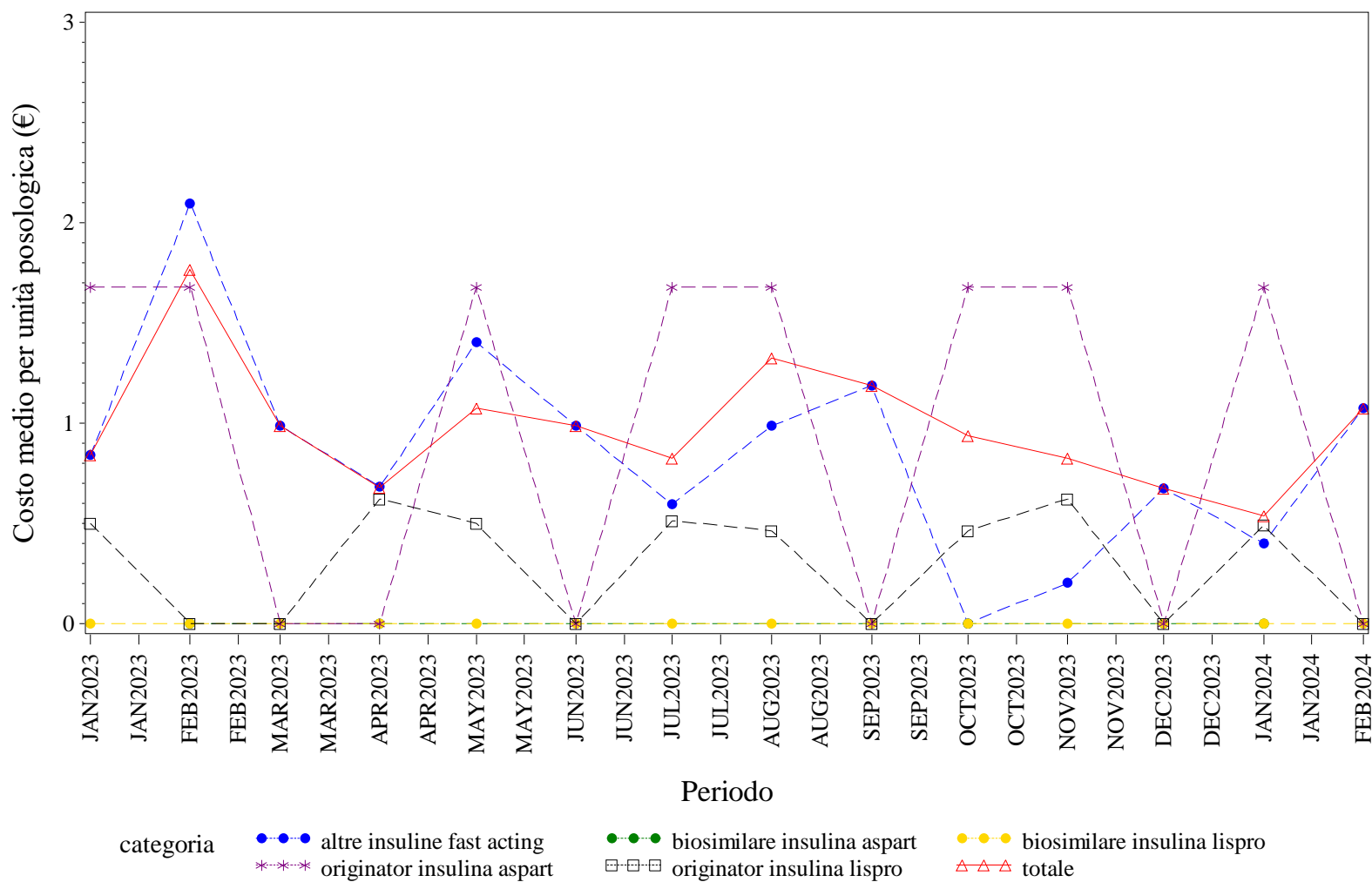

Elaborazione AIFA – Ufficio Monitoraggio della spesa farmaceutica  
Dato NSIS/Tracciabilità' aggiornato feb-2024

MOLISE. INSULINE INTERMEDIATE ACTING - Andamento mensile del prezzo medio per confezione per la categoria terapeutica (ATC IV)  
(Fonte: NSIS-Tracciabilità del farmaco)

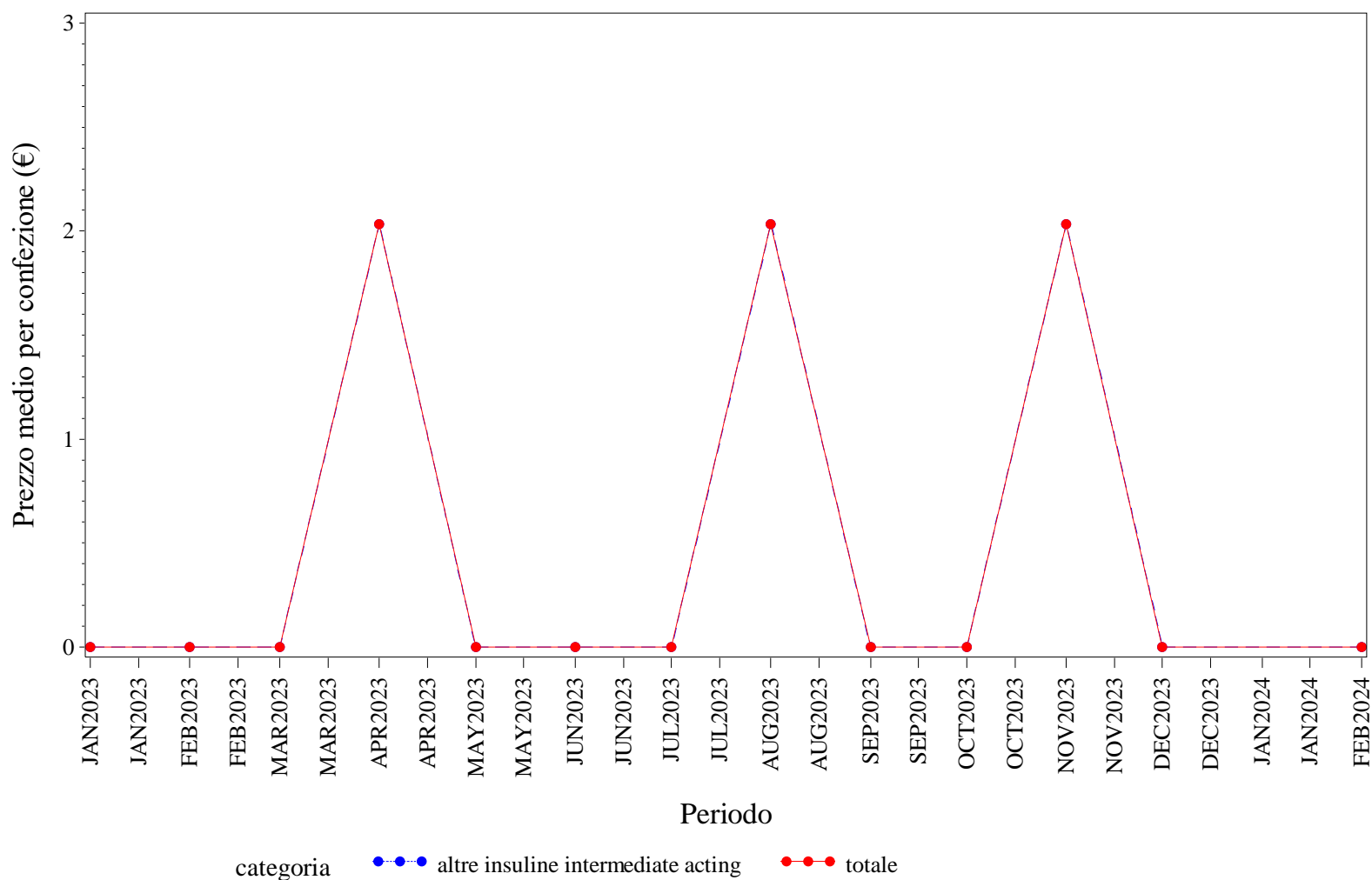

Elaborazione AIFA – Ufficio Monitoraggio della spesa farmaceutica  
Dato NSIS/Tracciabilità' aggiornato feb-2024



MOLISE. INSULINE INTERMEDIATE ACTING - Andamento mensile del costo medio per DDD per la categoria terapeutica (ATC IV)  
(Fonte: NSIS-Tracciabilità del farmaco)

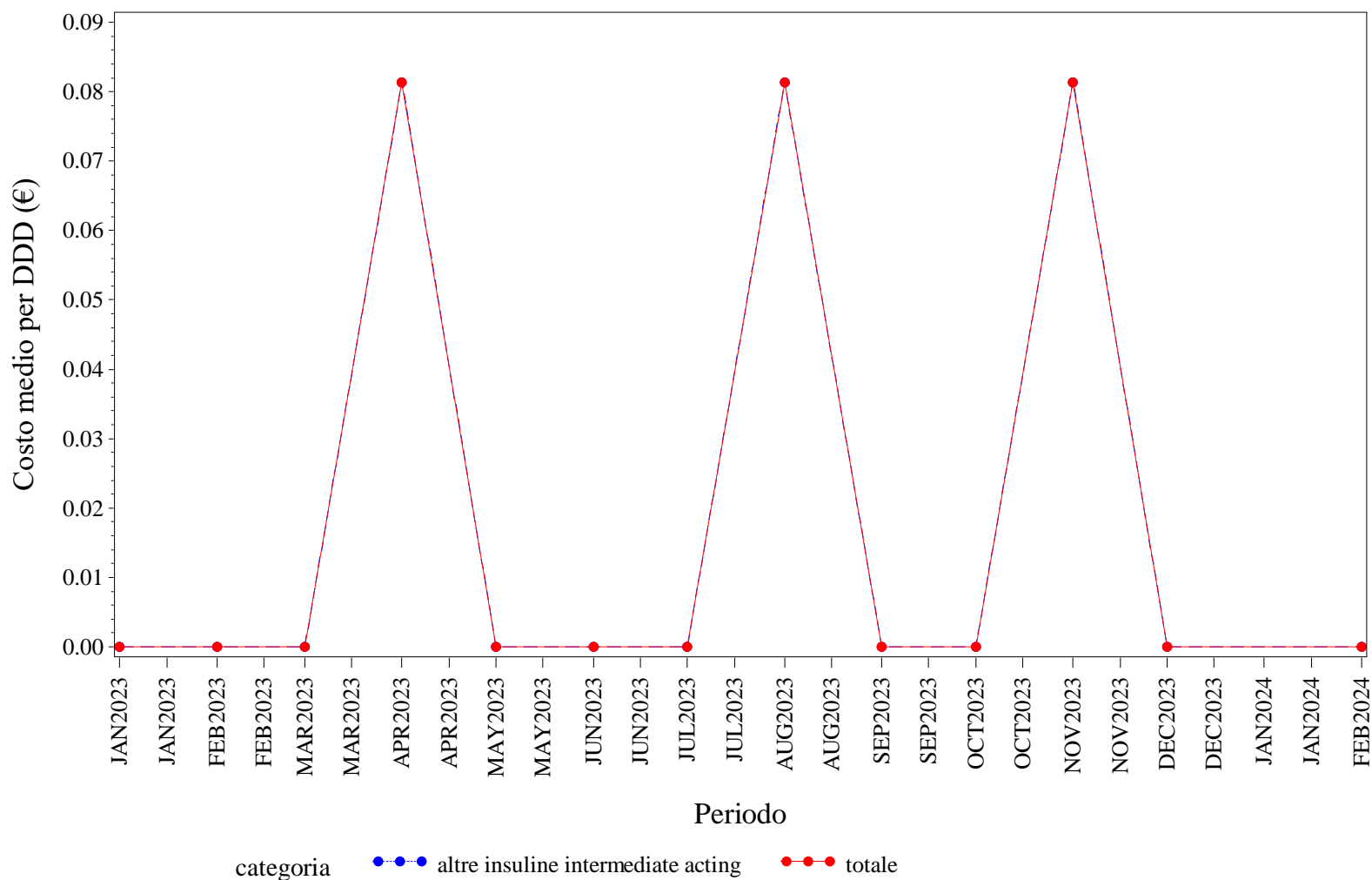

Elaborazione AIFA – Ufficio Monitoraggio della spesa farmaceutica  
Dato NSIS/Tracciabilità' aggiornato feb-2024

MOLISE. INSULINE INTERMEDIATE ACTING - Andamento mensile del costo medio per unità posologica per la categoria terapeutica (ATC IV)  
(Fonte: NSIS-Tracciabilità del farmaco)

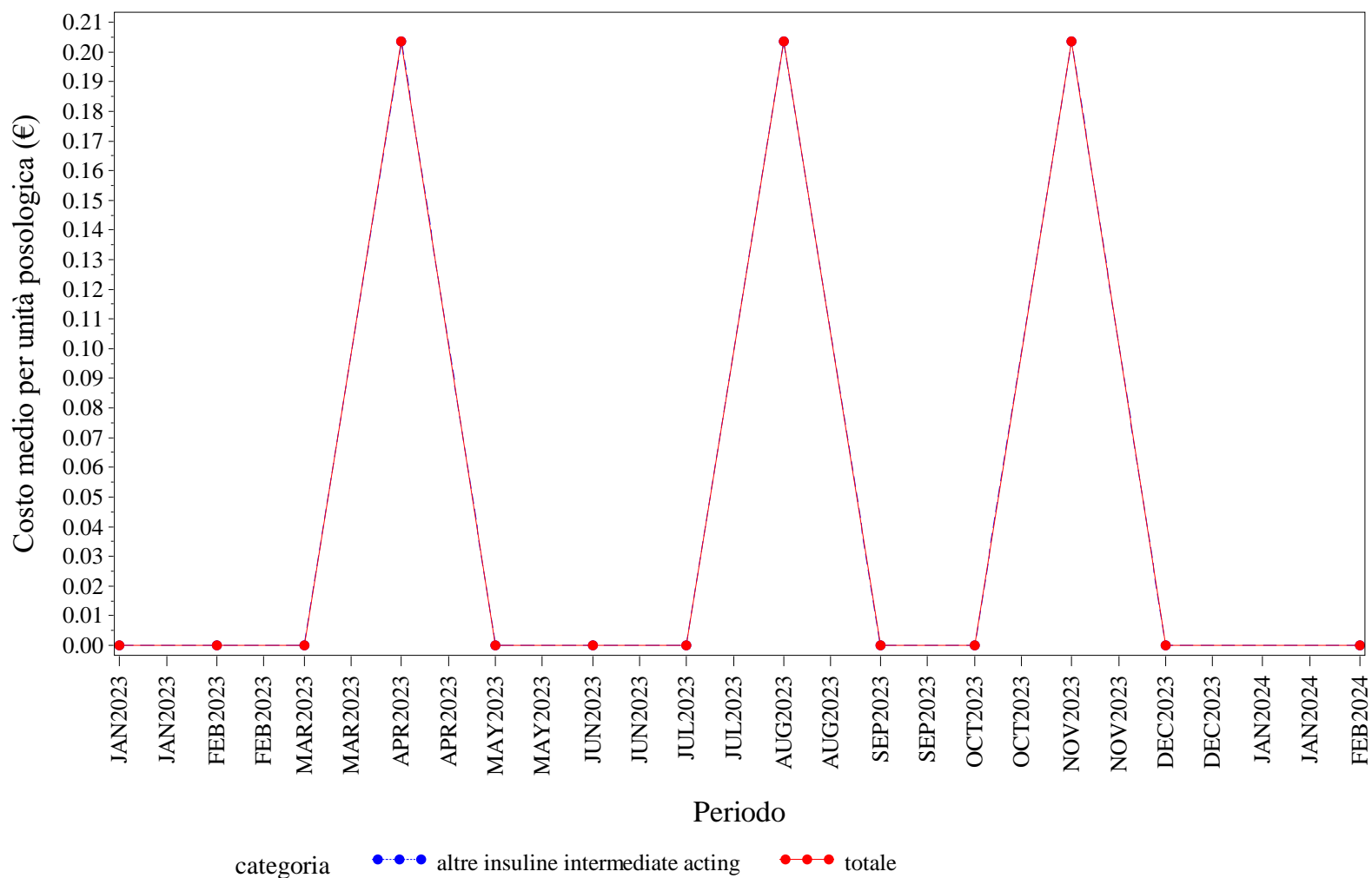

Elaborazione AIFA – Ufficio Monitoraggio della spesa farmaceutica  
Dato NSIS/Tracciabilità' aggiornato feb-2024

MOLISE. INSULINE LONG ACTING - Andamento mensile del prezzo medio per confezione per la categoria terapeutica (ATC IV)  
(Fonte: NSIS-Tracciabilità del farmaco)

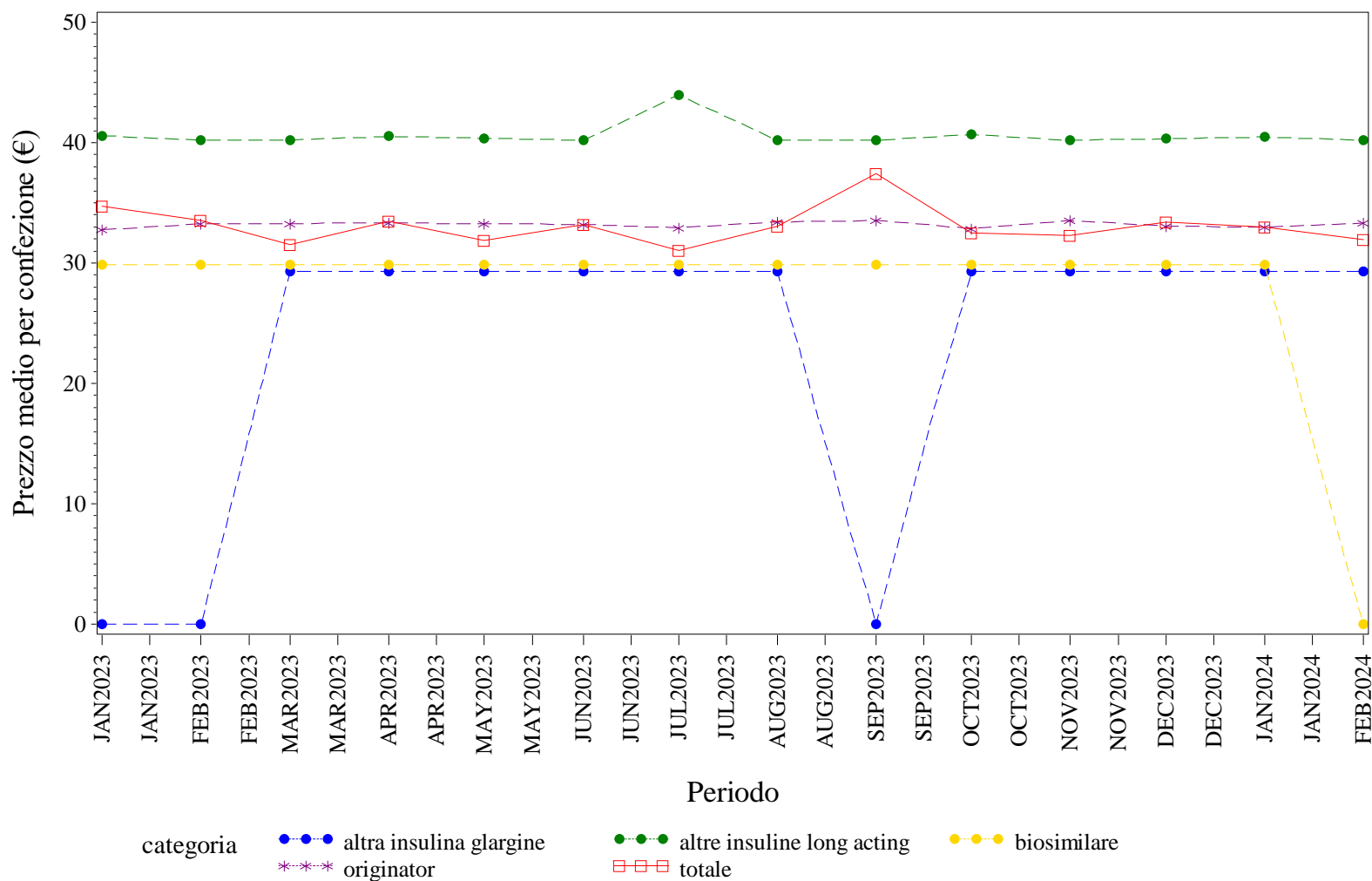

Elaborazione AIFA – Ufficio Monitoraggio della spesa farmaceutica  
Dato NSIS/Tracciabilità' aggiornato feb-2024

## MOLISE. INSULINE LONG ACTING - Andamento mensile del costo medio per DDD per la categoria terapeutica (ATC IV)

(Fonte: NSIS-Tracciabilità del farmaco)

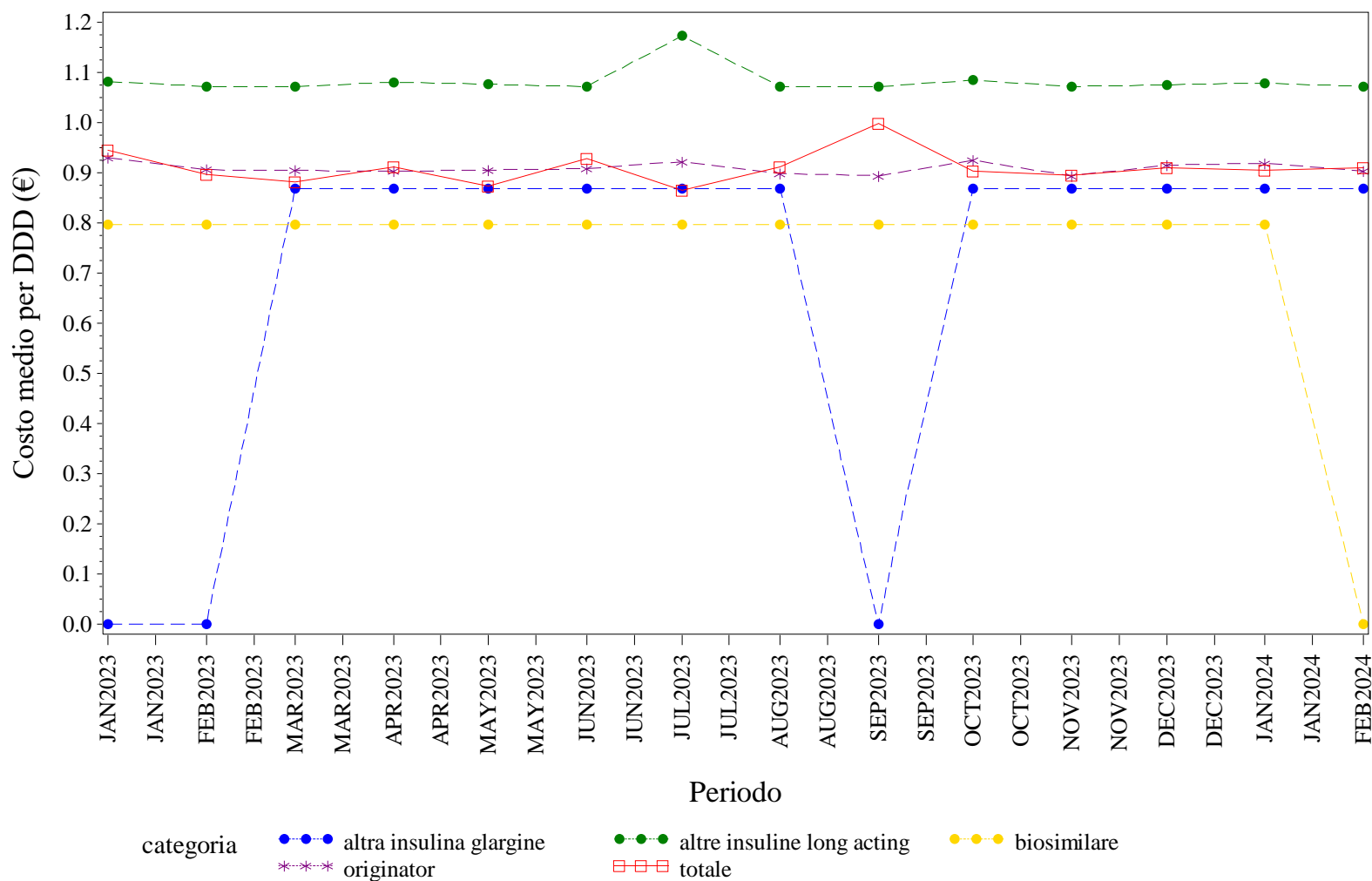

Elaborazione AIFA – Ufficio Monitoraggio della spesa farmaceutica  
 Dato NSIS/Tracciabilità' aggiornato feb-2024

MOLISE. INSULINE LONG ACTING - Andamento mensile del costo medio per unità posologica per la categoria terapeutica (ATC IV)  
(Fonte: NSIS-Tracciabilità del farmaco)

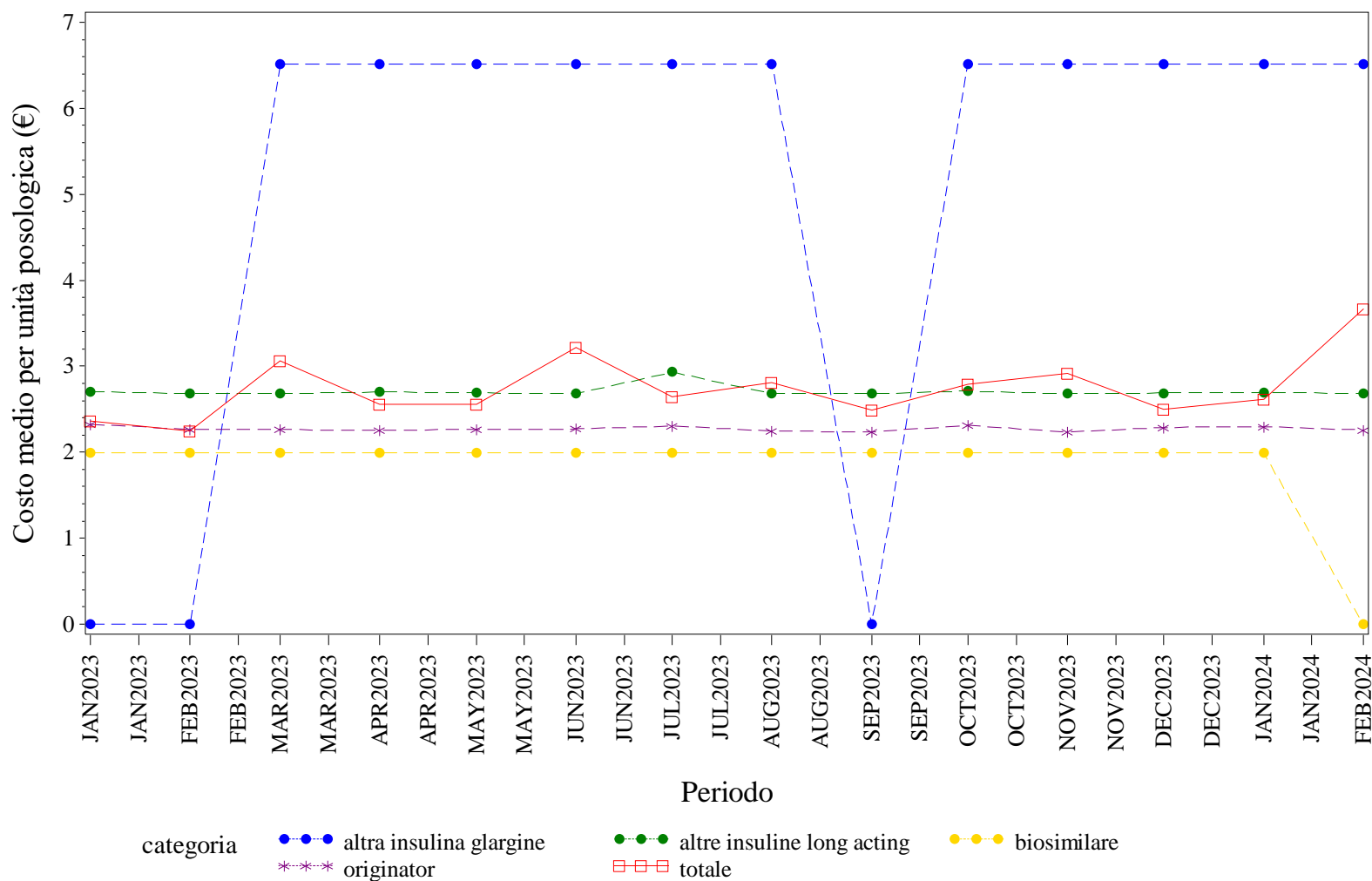

Elaborazione AIFA – Ufficio Monitoraggio della spesa farmaceutica  
Dato NSIS/Tracciabilità' aggiornato feb-2024

### MOLISE. NATALIZUMAB - Andamento mensile del prezzo medio per confezione per la categoria terapeutica (ATC IV)

(Fonte: NSIS-Tracciabilità del farmaco)

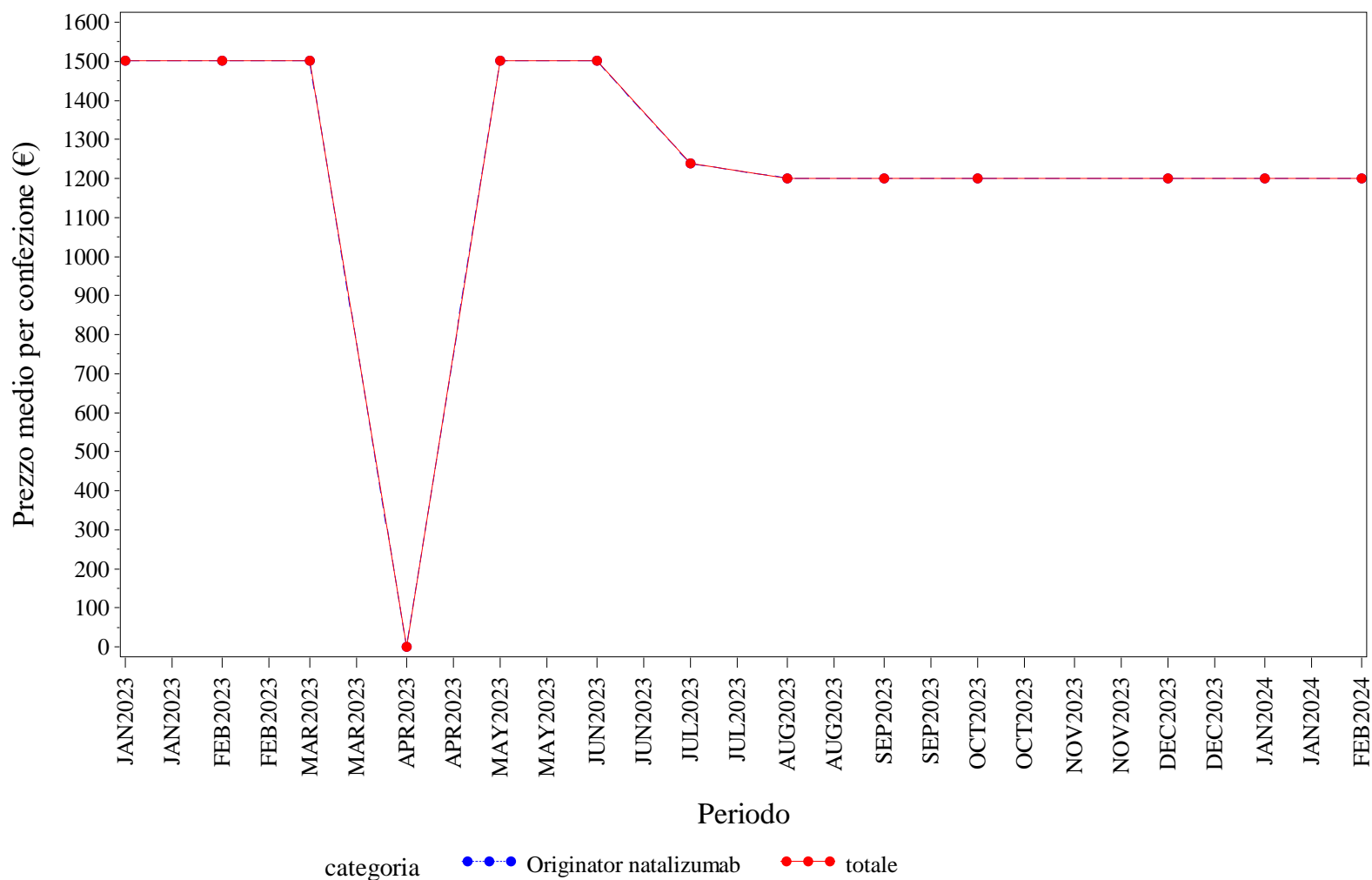

Elaborazione AIFA – Ufficio Monitoraggio della spesa farmaceutica  
 Dato NSIS/Tracciabilità' aggiornato feb-2024

## MOLISE. NATALIZUMAB - Andamento mensile del costo medio per DDD per la categoria terapeutica (ATC IV)

(Fonte: NSIS-Tracciabilità del farmaco)

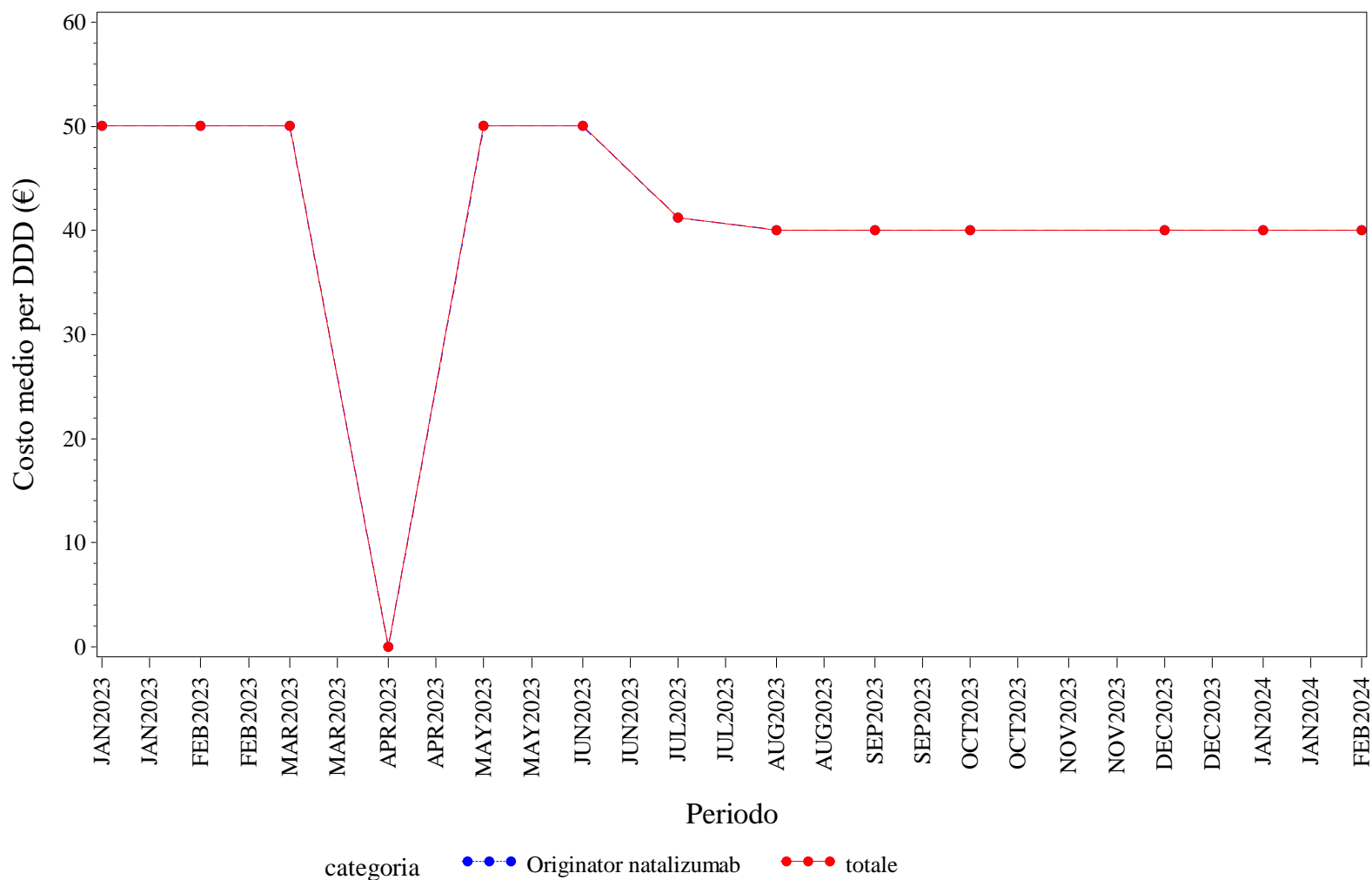

Elaborazione AIFA – Ufficio Monitoraggio della spesa farmaceutica  
Dato NSIS/Tracciabilità' aggiornato feb-2024

### MOLISE. NATALIZUMAB - Andamento mensile del costo medio per unità posologica per la categoria terapeutica (ATC IV)

(Fonte: NSIS-Tracciabilità del farmaco)

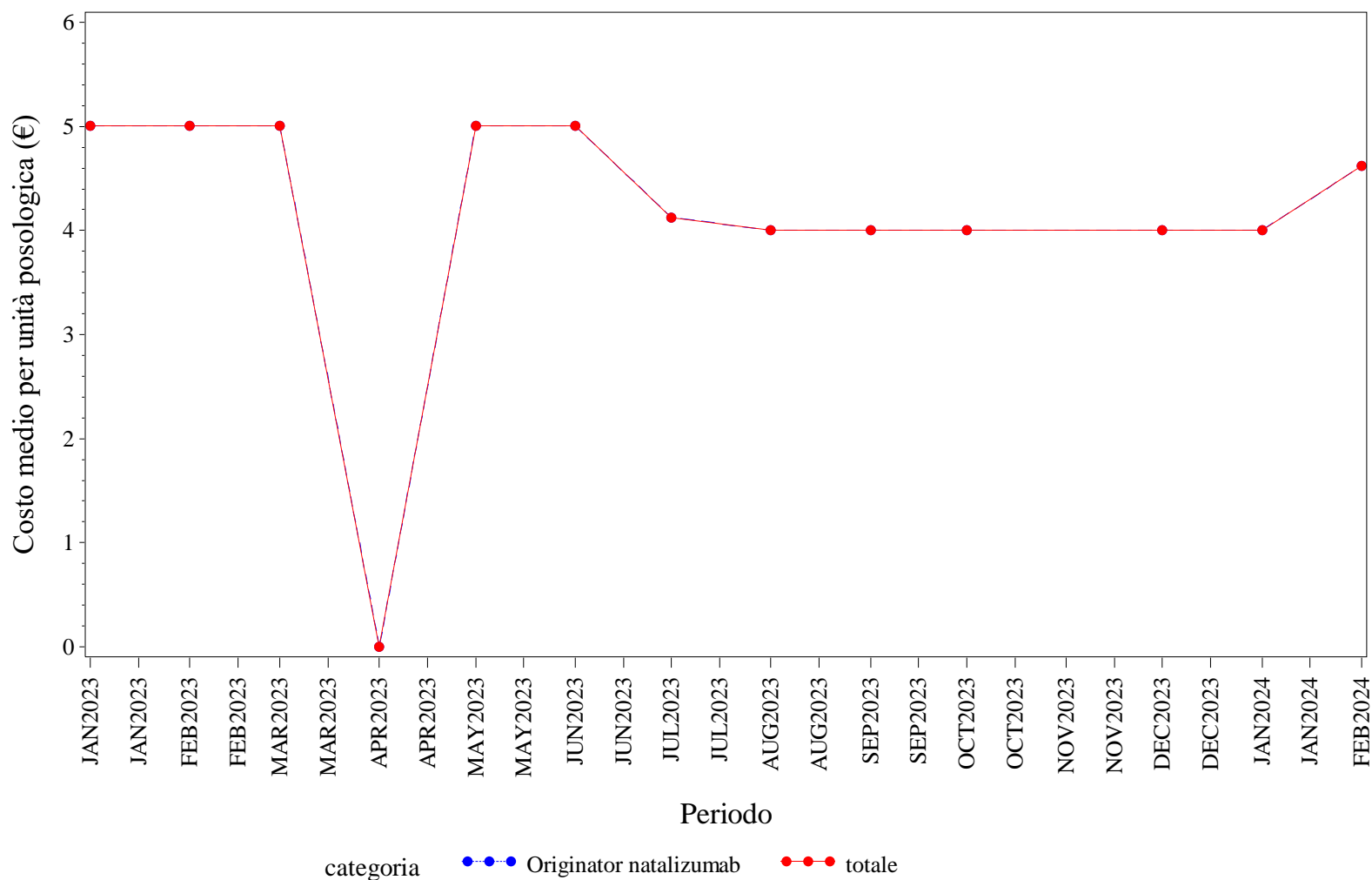

Elaborazione AIFA – Ufficio Monitoraggio della spesa farmaceutica  
 Dato NSIS/Tracciabilità' aggiornato feb-2024



### MOLISE. RANIBIZUMAB - Andamento mensile del prezzo medio per confezione per la categoria terapeutica (ATC IV)

(Fonte: NSIS-Tracciabilità del farmaco)

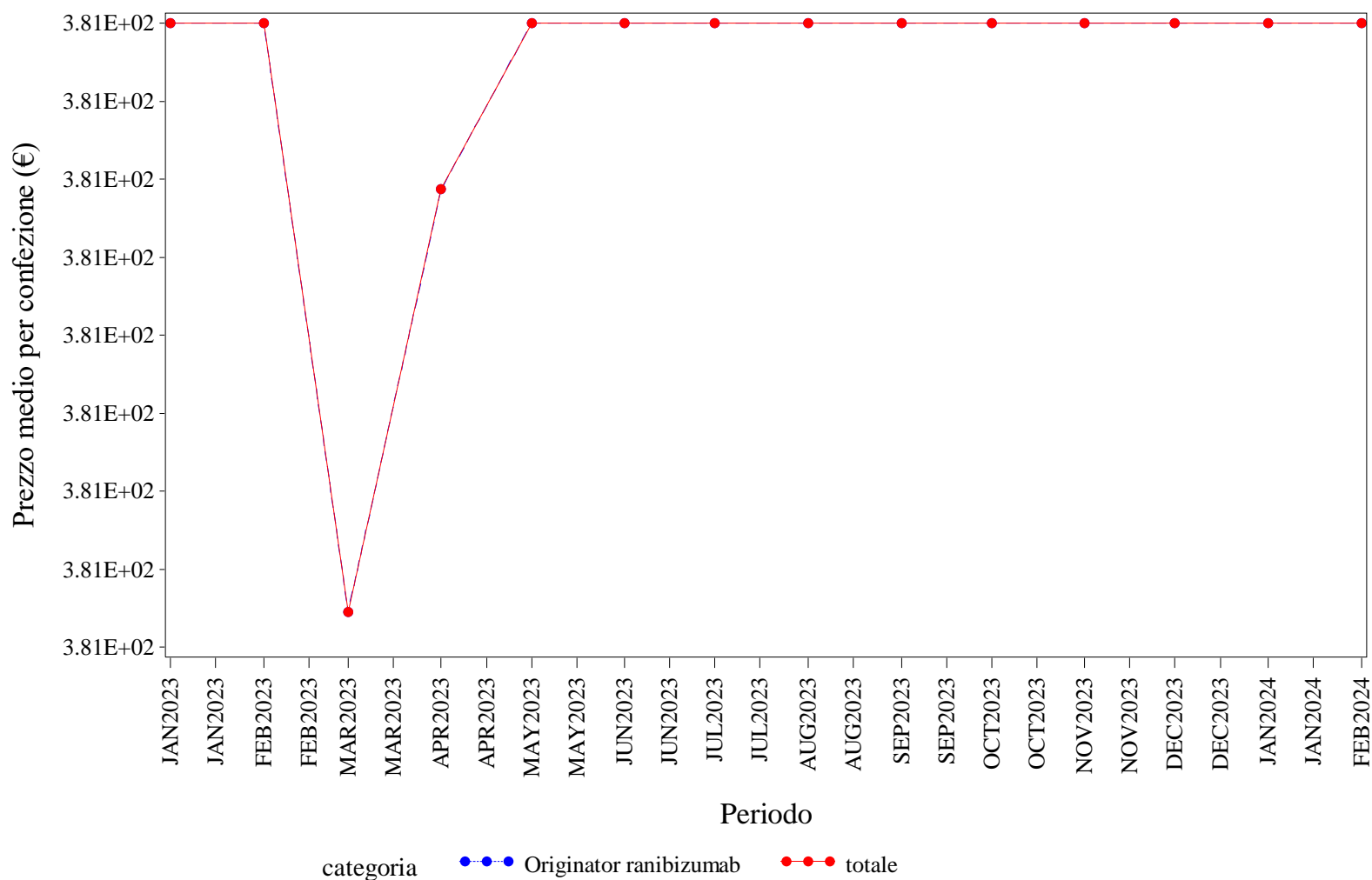

Elaborazione AIFA – Ufficio Monitoraggio della spesa farmaceutica  
 Dato NSIS/Tracciabilità' aggiornato feb-2024

## MOLISE. RANIBIZUMAB - Andamento mensile del costo medio per DDD per la categoria terapeutica (ATC IV)

(Fonte: NSIS-Tracciabilità del farmaco)

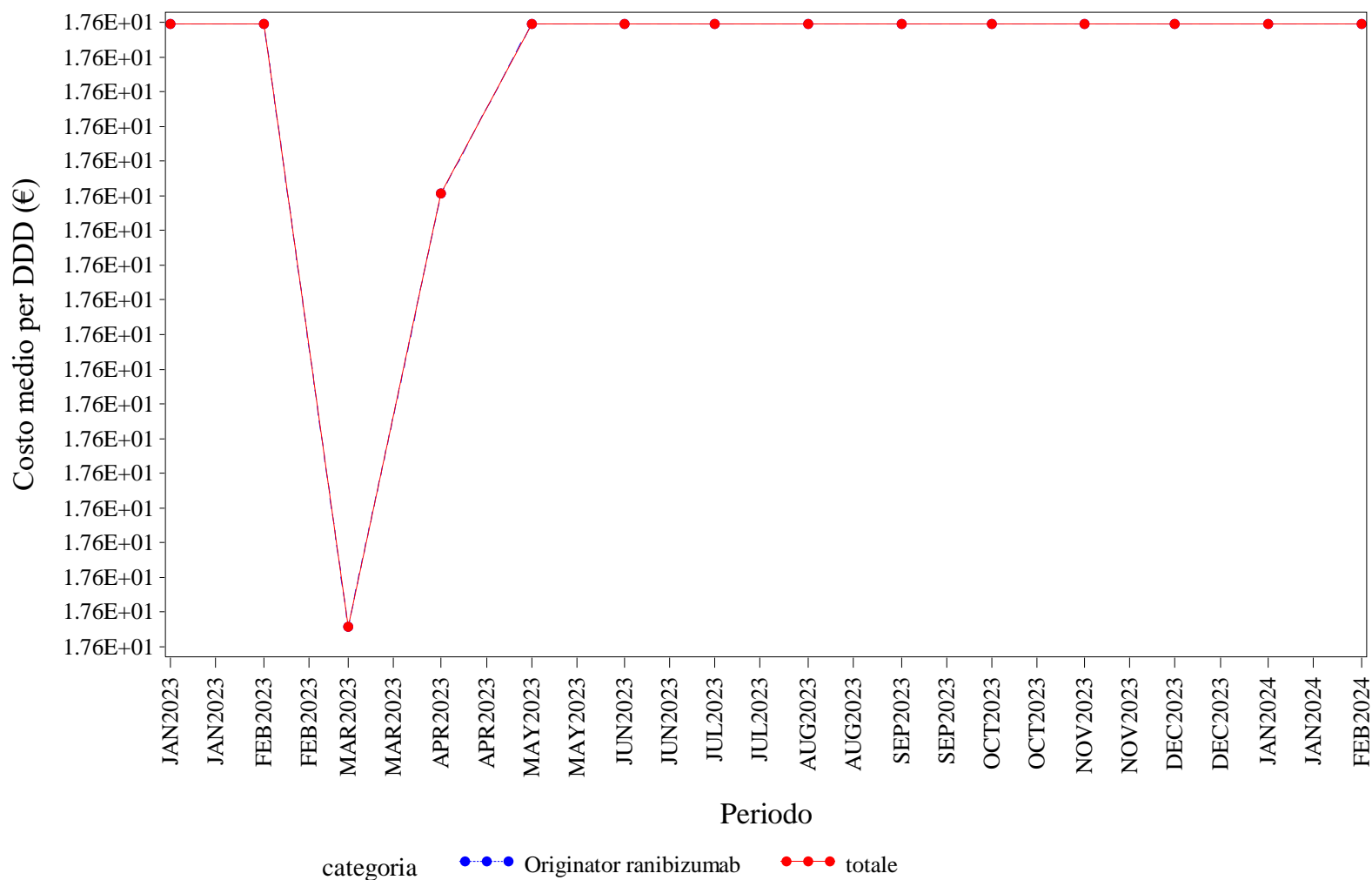

Elaborazione AIFA – Ufficio Monitoraggio della spesa farmaceutica  
 Dato NSIS/Tracciabilità' aggiornato feb-2024

## MOLISE. RANIBIZUMAB - Andamento mensile del costo medio per unità posologica per la categoria terapeutica (ATC IV)

(Fonte: NSIS-Tracciabilità del farmaco)

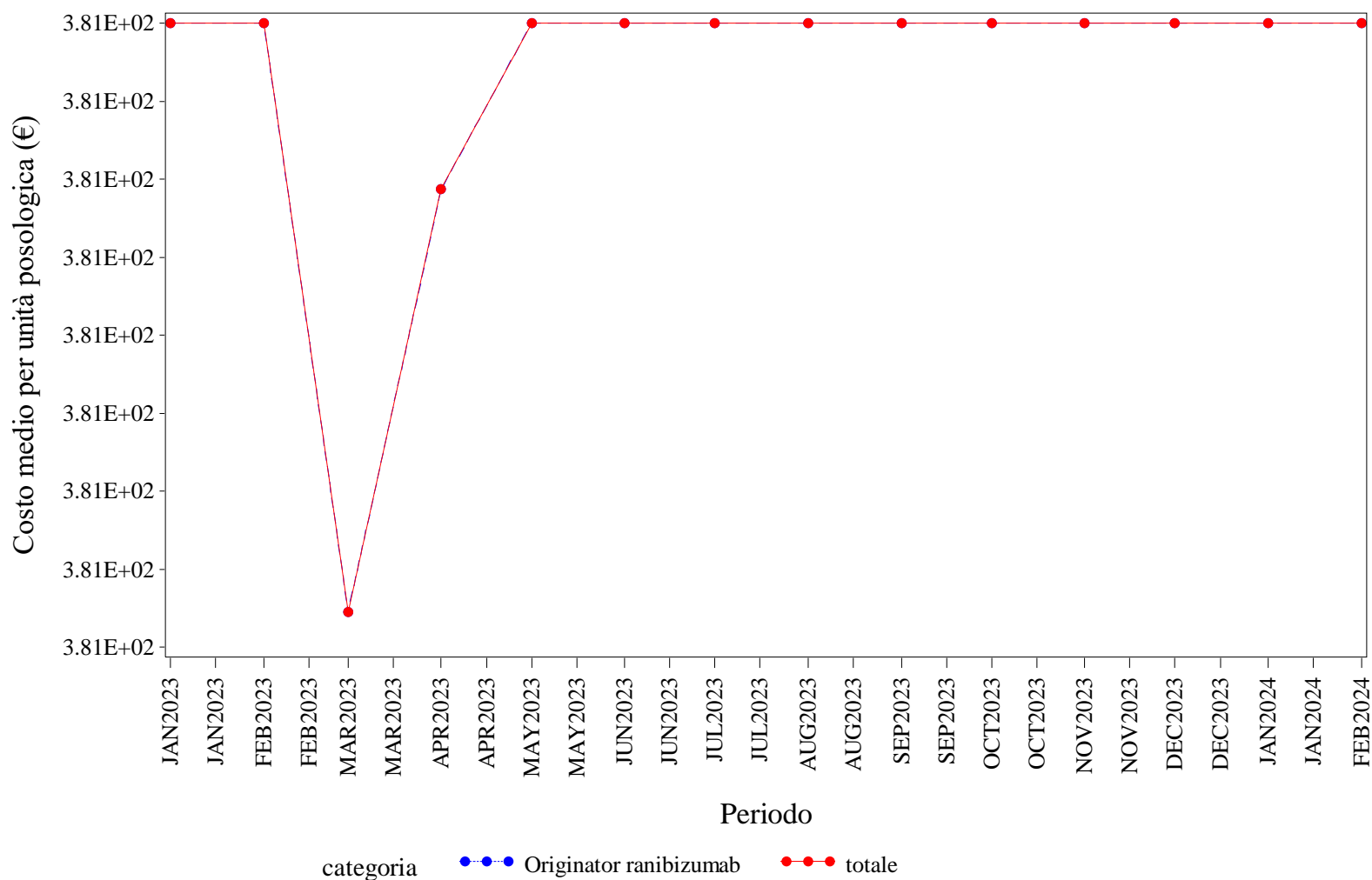

Elaborazione AIFA – Ufficio Monitoraggio della spesa farmaceutica  
 Dato NSIS/Tracciabilità' aggiornato feb-2024

## MOLISE. RITUXIMAB - Andamento mensile del prezzo medio per confezione per la categoria terapeutica (ATC IV)

(Fonte: NSIS-Tracciabilità del farmaco)

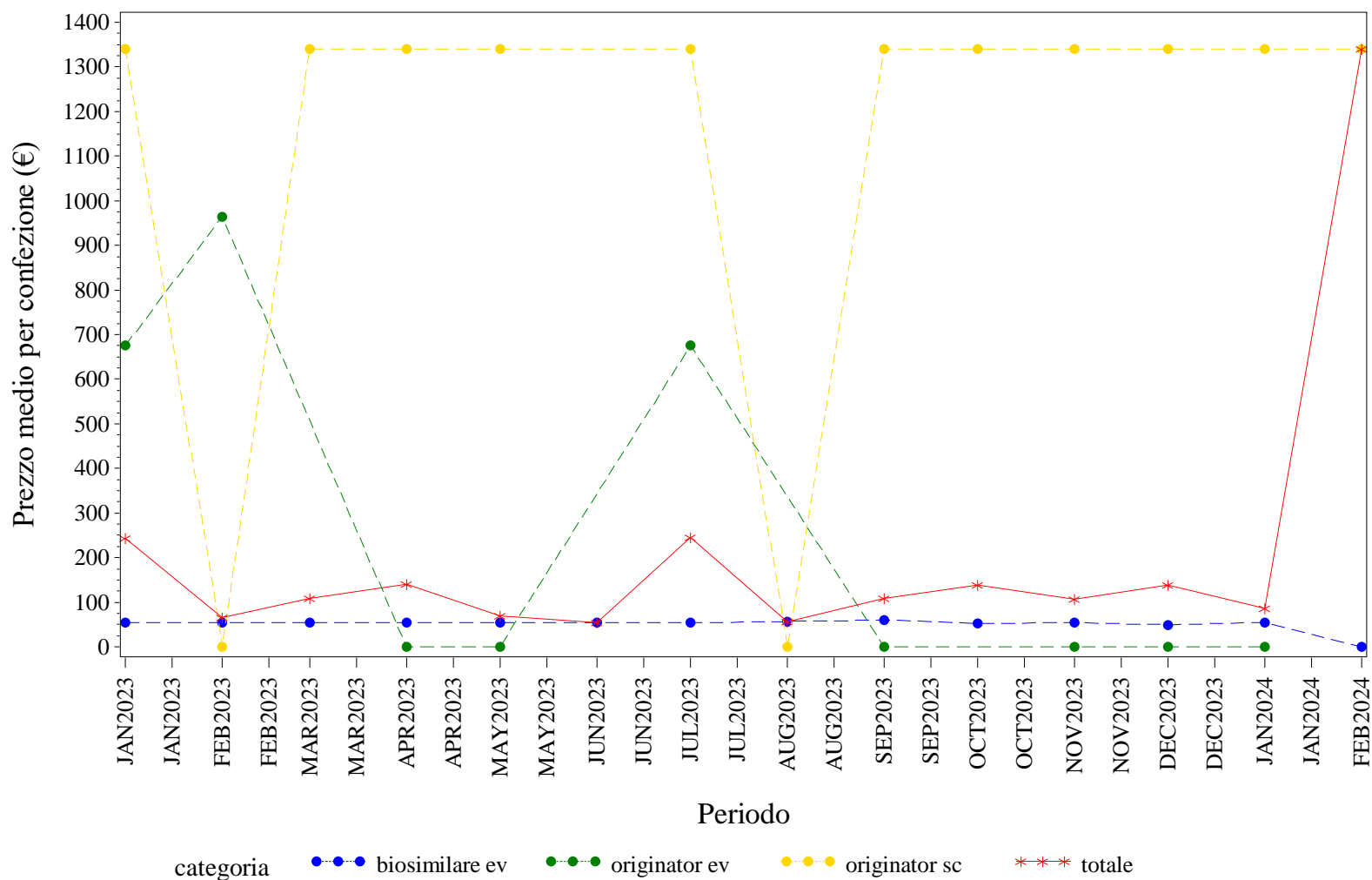

Elaborazione AIFA – Ufficio Monitoraggio della spesa farmaceutica  
 Dato NSIS/Tracciabilità' aggiornato feb-2024

## MOLISE. RITUXIMAB - Andamento mensile del costo medio per DDD per la categoria terapeutica (ATC IV)

(Fonte: NSIS-Tracciabilità del farmaco)

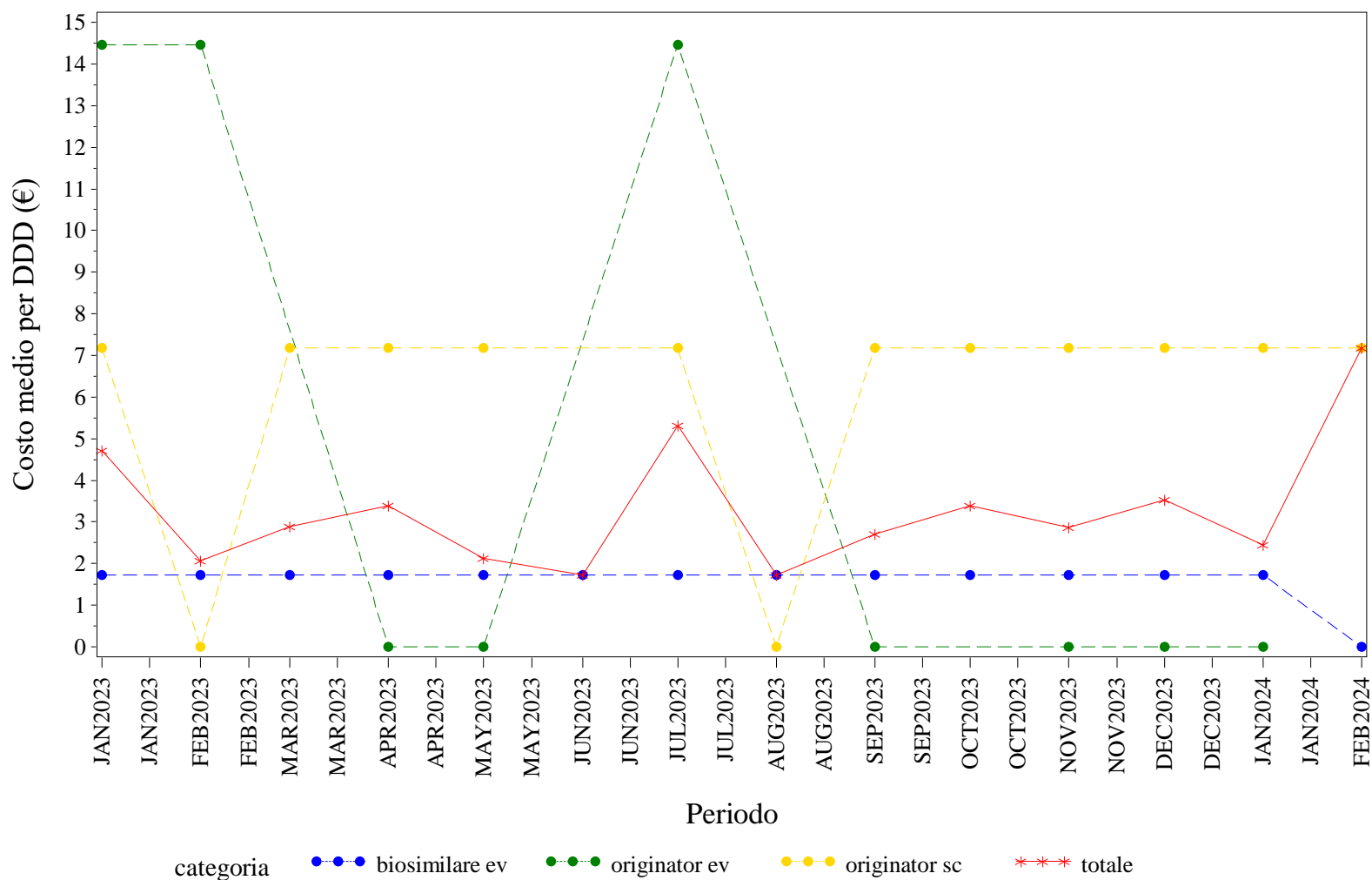

Elaborazione AIFA – Ufficio Monitoraggio della spesa farmaceutica  
 Dato NSIS/Tracciabilità' aggiornato feb-2024

MOLISE. RITUXIMAB - Andamento mensile del costo medio per unità posologica per la categoria terapeutica (ATC IV)  
(Fonte: NSIS-Tracciabilità del farmaco)

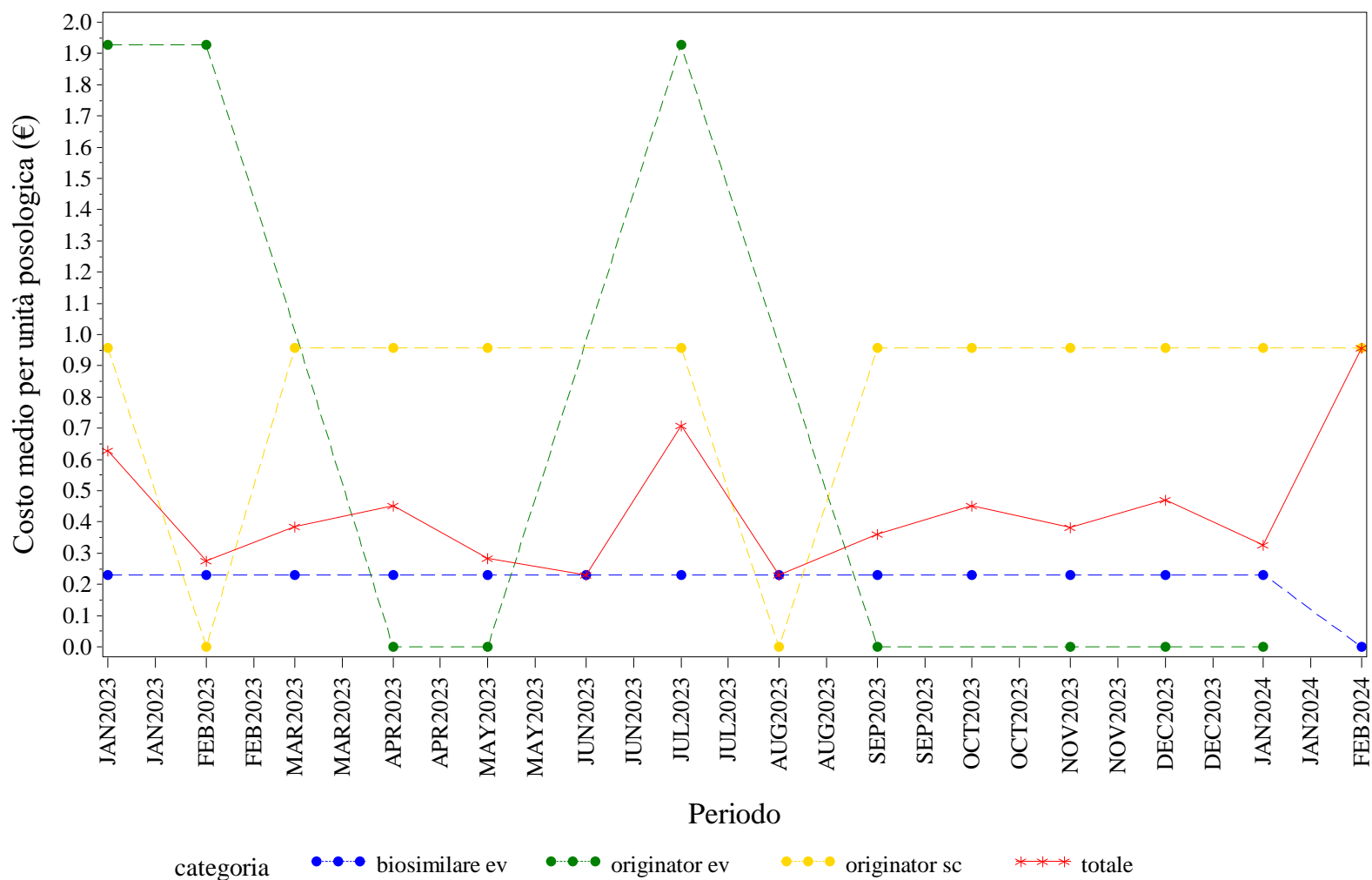

Elaborazione AIFA – Ufficio Monitoraggio della spesa farmaceutica  
Dato NSIS/Tracciabilità' aggiornato feb-2024

## MOLISE. SOMATROPINE - Andamento mensile del prezzo medio per confezione per la categoria terapeutica (ATC IV)

(Fonte: NSIS-Tracciabilità del farmaco)

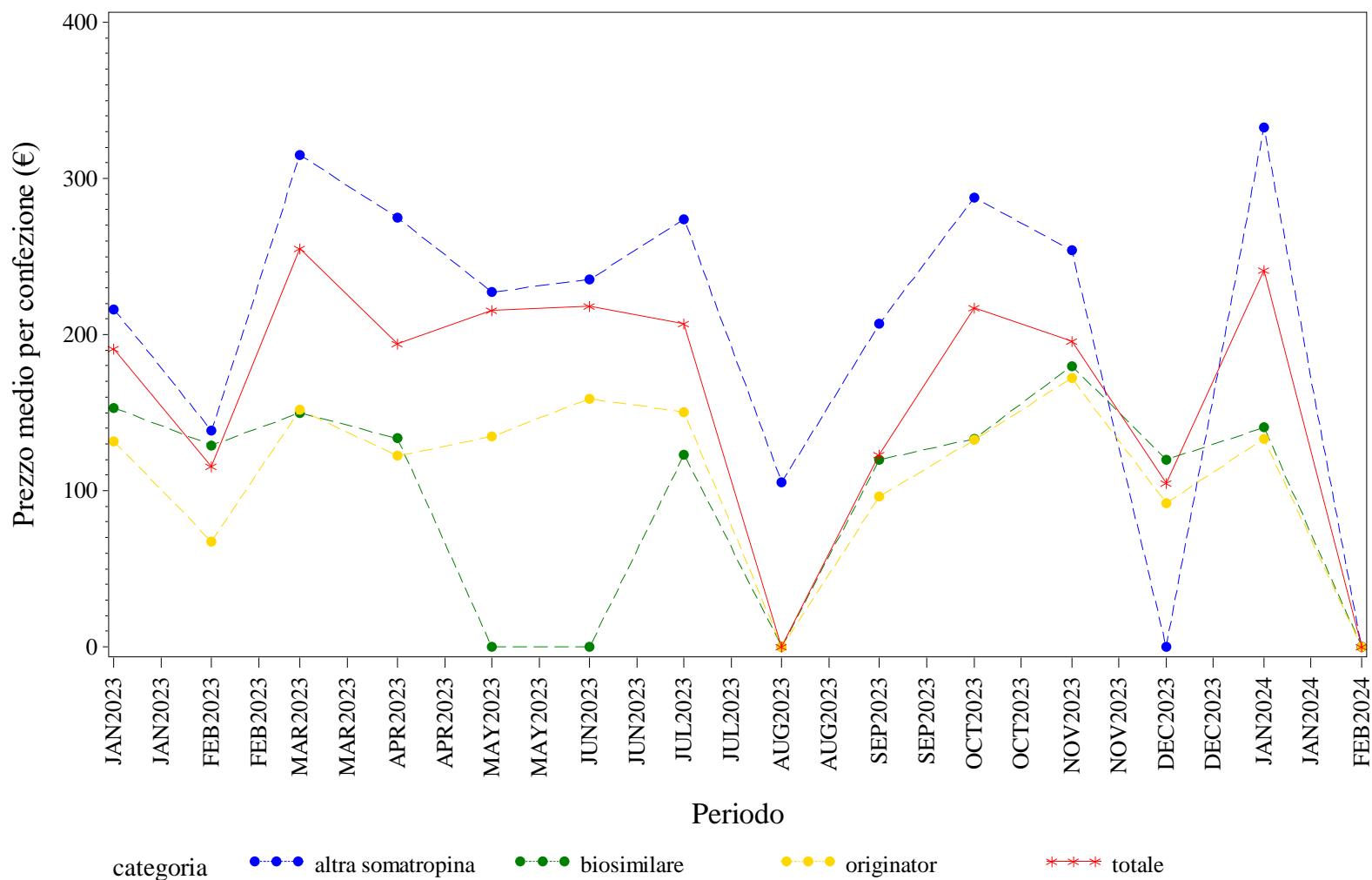

Elaborazione AIFA – Ufficio Monitoraggio della spesa farmaceutica  
 Dato NSIS/Tracciabilità' aggiornato feb-2024

MOLISE. SOMATROPINE - Andamento mensile del costo medio per DDD per la categoria terapeutica (ATC IV)  
(Fonte: NSIS-Tracciabilità del farmaco)

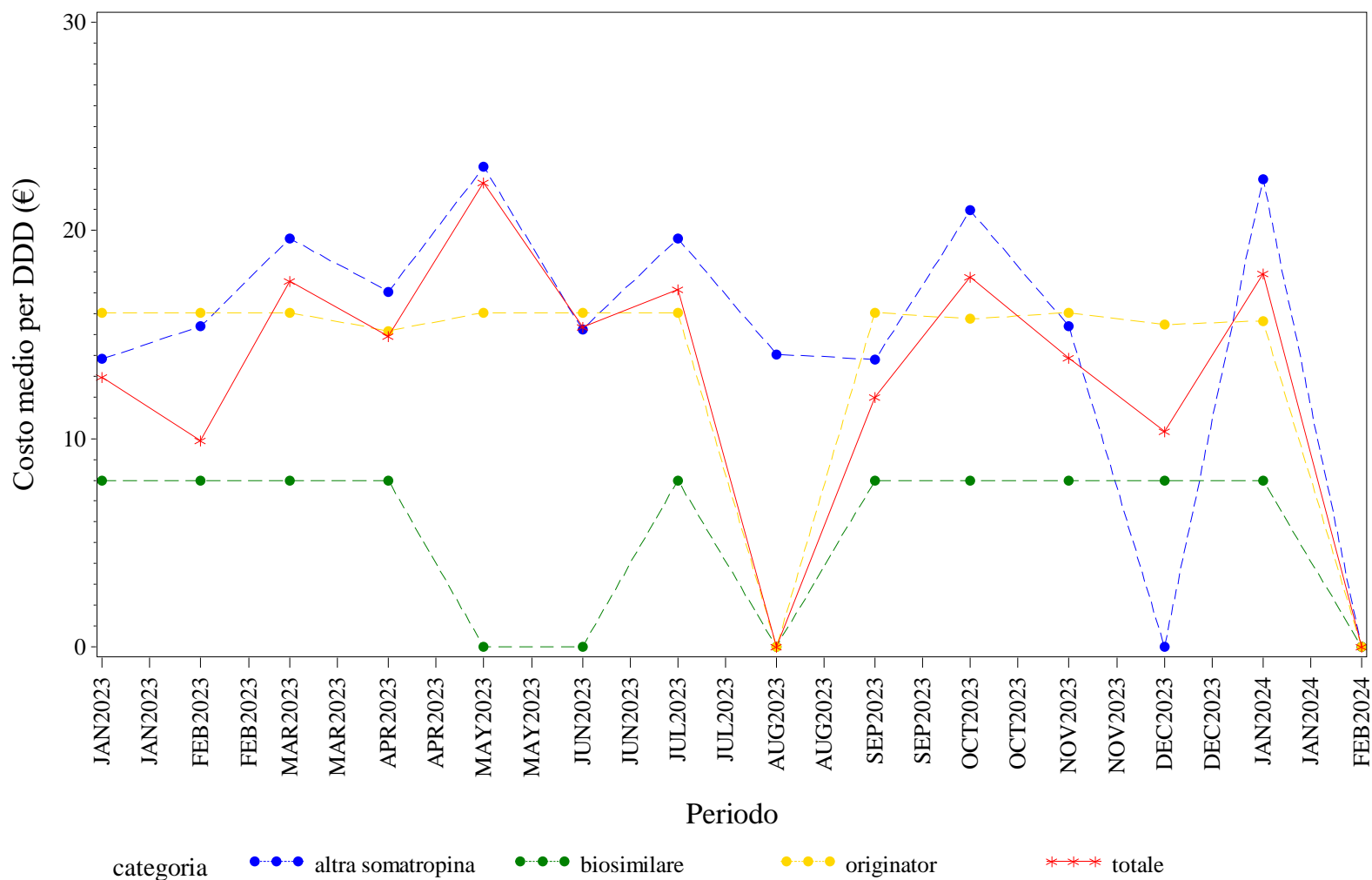

Elaborazione AIFA – Ufficio Monitoraggio della spesa farmaceutica  
Dato NSIS/Tracciabilità' aggiornato feb-2024



## MOLISE. SOMATROPINE - Andamento mensile del costo medio per unità posologica per la categoria terapeutica (ATC IV)

(Fonte: NSIS-Tracciabilità del farmaco)

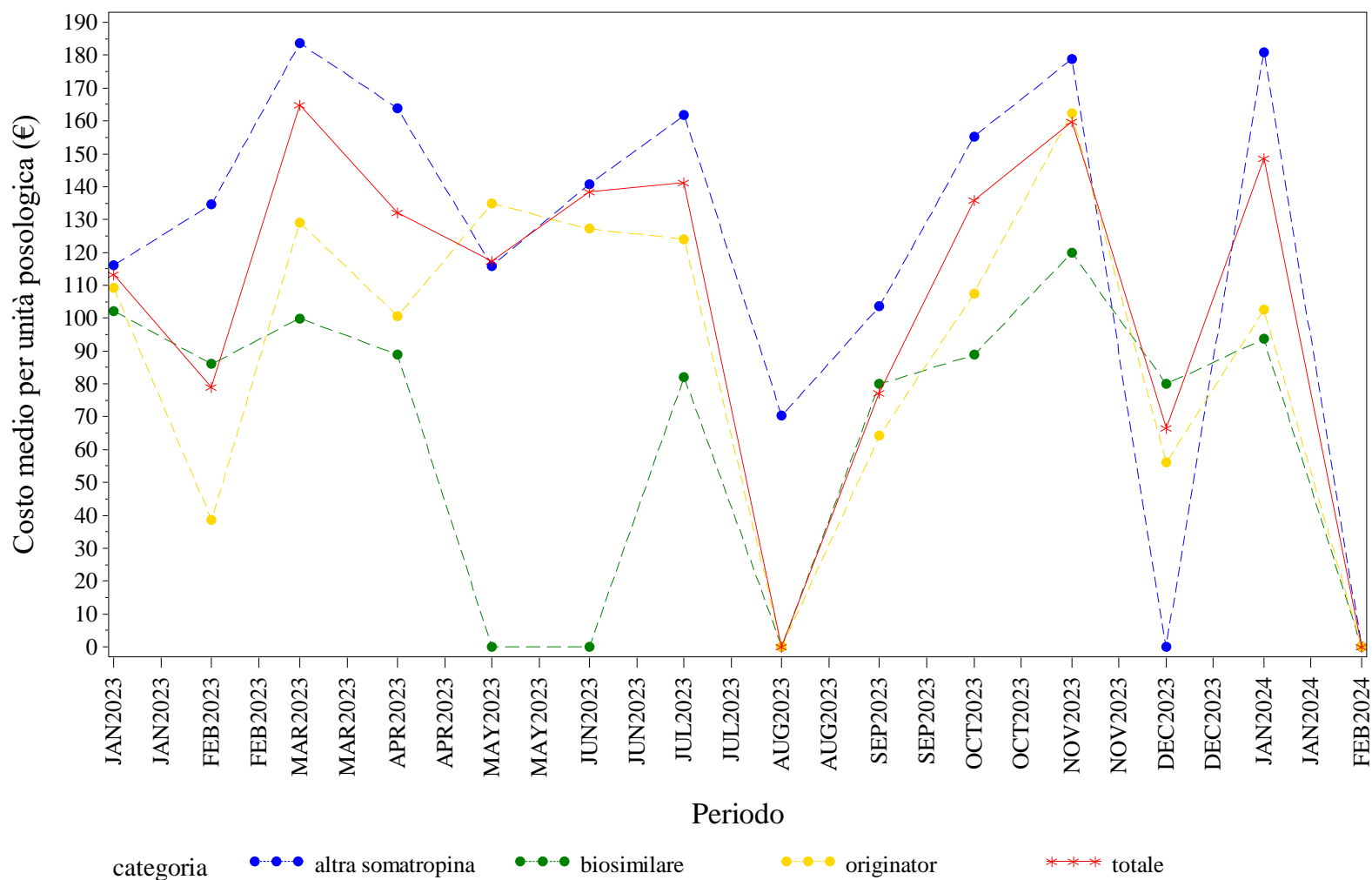

Elaborazione AIFA – Ufficio Monitoraggio della spesa farmaceutica  
 Dato NSIS/Tracciabilità' aggiornato feb-2024

## MOLISE. TERIPARATIDE - Andamento mensile del prezzo medio per confezione per la categoria terapeutica (ATC IV)

(Fonte: NSIS-Tracciabilità del farmaco)

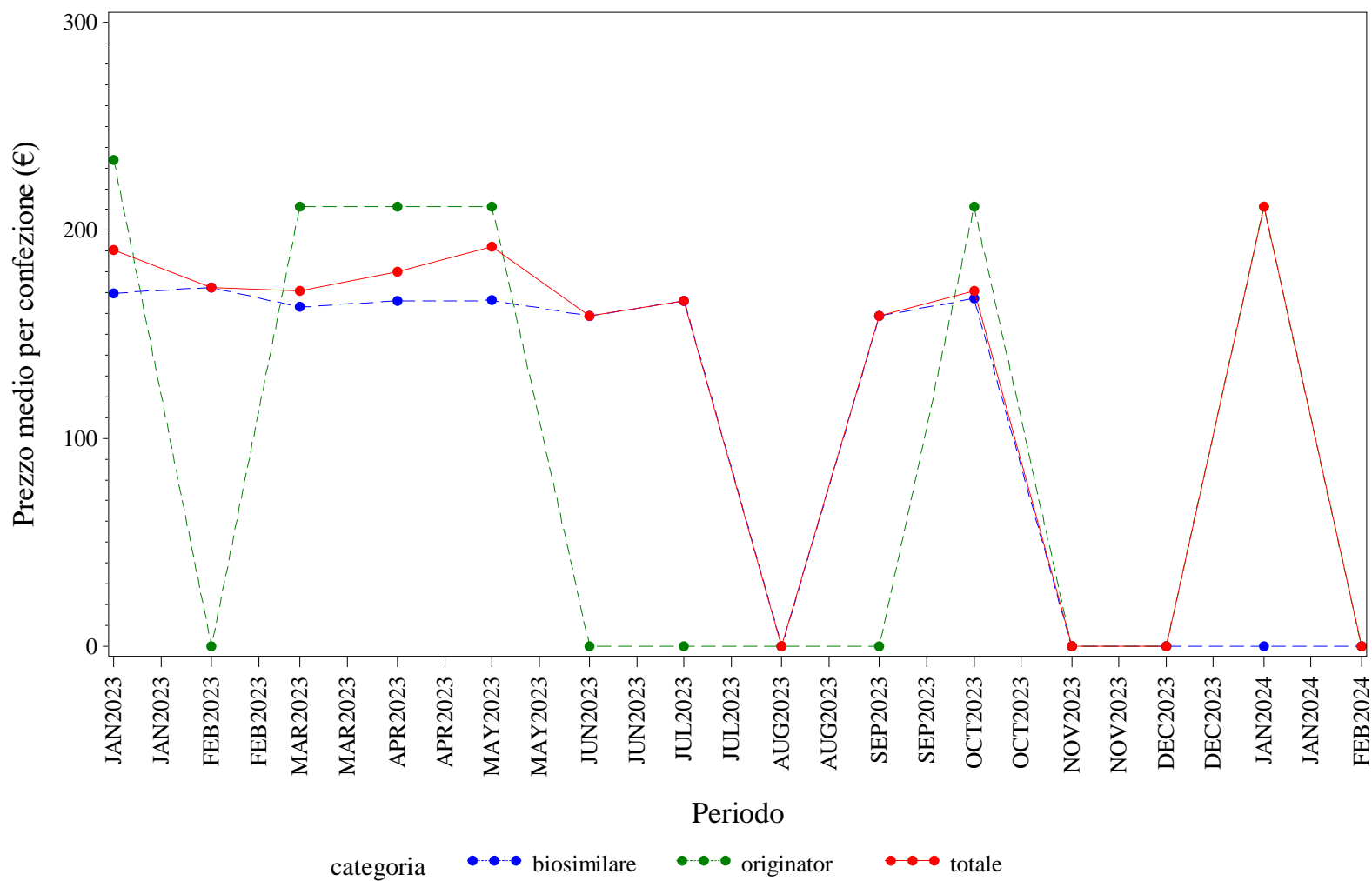

Elaborazione AIFA – Ufficio Monitoraggio della spesa farmaceutica  
 Dato NSIS/Tracciabilità' aggiornato feb-2024

MOLISE. TERIPARATIDE - Andamento mensile del costo medio per DDD per la categoria terapeutica (ATC IV)  
(Fonte: NSIS-Tracciabilità del farmaco)

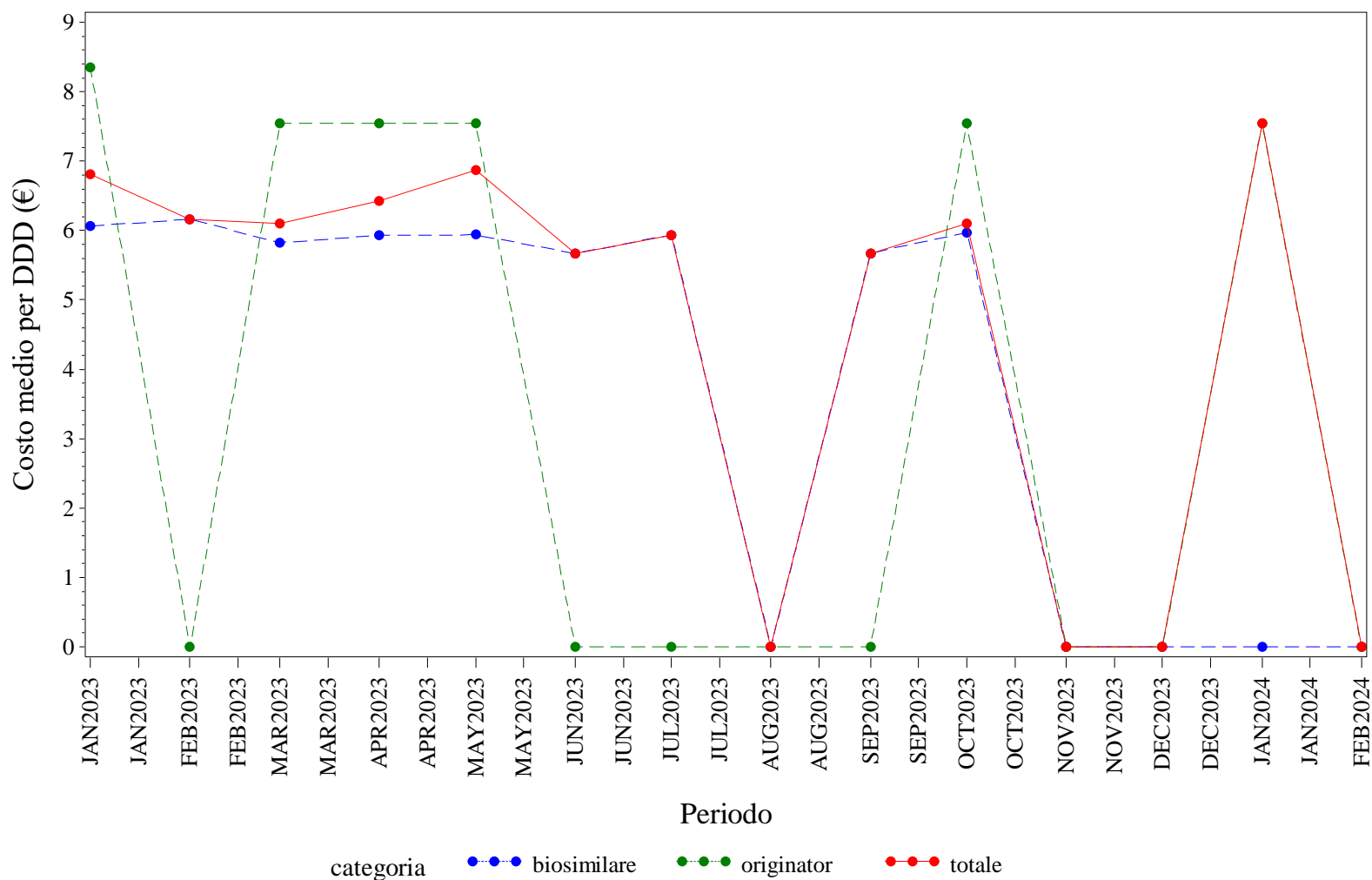

Elaborazione AIFA – Ufficio Monitoraggio della spesa farmaceutica  
Dato NSIS/Tracciabilità' aggiornato feb-2024

## MOLISE. TERIPARATIDE - Andamento mensile del costo medio per unità posologica per la categoria terapeutica (ATC IV)

(Fonte: NSIS-Tracciabilità del farmaco)

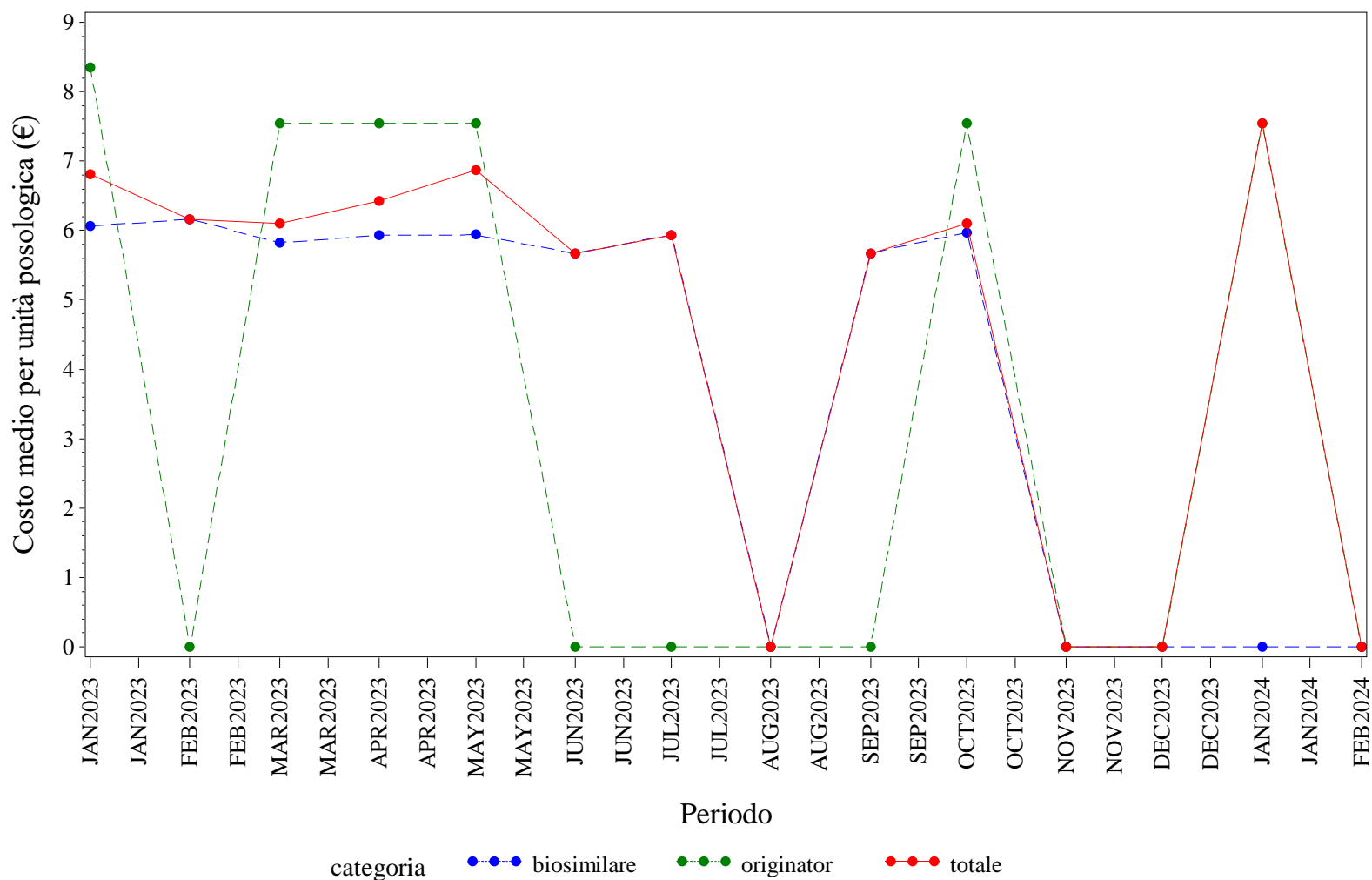

Elaborazione AIFA – Ufficio Monitoraggio della spesa farmaceutica  
 Dato NSIS/Tracciabilità' aggiornato feb-2024

### MOLISE. TOCILIZUMAB - Andamento mensile del prezzo medio per confezione per la categoria terapeutica (ATC IV)

(Fonte: NSIS-Tracciabilità del farmaco)

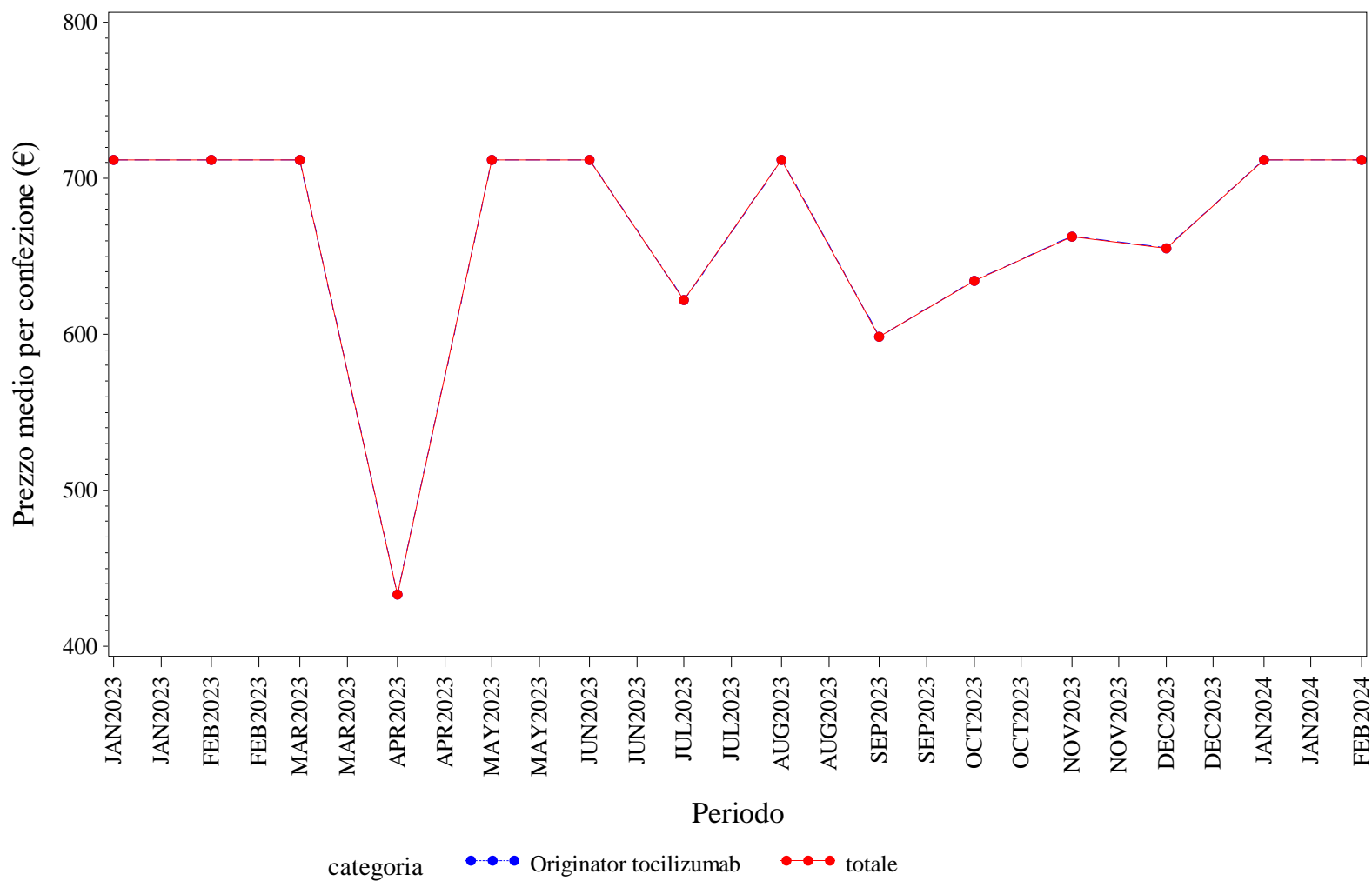

Elaborazione AIFA – Ufficio Monitoraggio della spesa farmaceutica  
 Dato NSIS/Tracciabilità' aggiornato feb-2024

## MOLISE. TOCILIZUMAB - Andamento mensile del costo medio per DDD per la categoria terapeutica (ATC IV)

(Fonte: NSIS-Tracciabilità del farmaco)

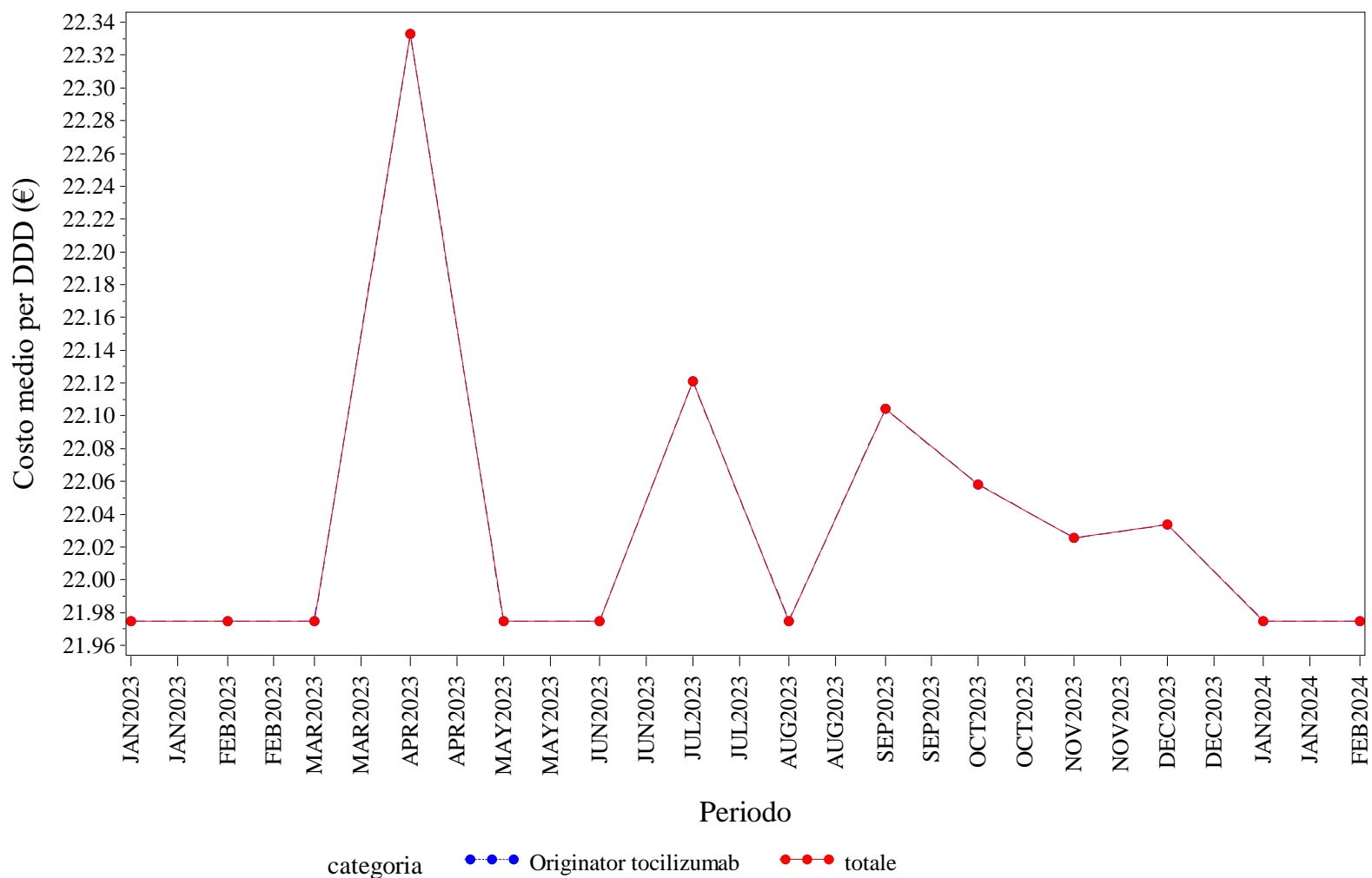

Elaborazione AIFA – Ufficio Monitoraggio della spesa farmaceutica  
 Dato NSIS/Tracciabilità' aggiornato feb-2024

## MOLISE. TOCILIZUMAB - Andamento mensile del costo medio per unità posologica per la categoria terapeutica (ATC IV)

(Fonte: NSIS-Tracciabilità del farmaco)

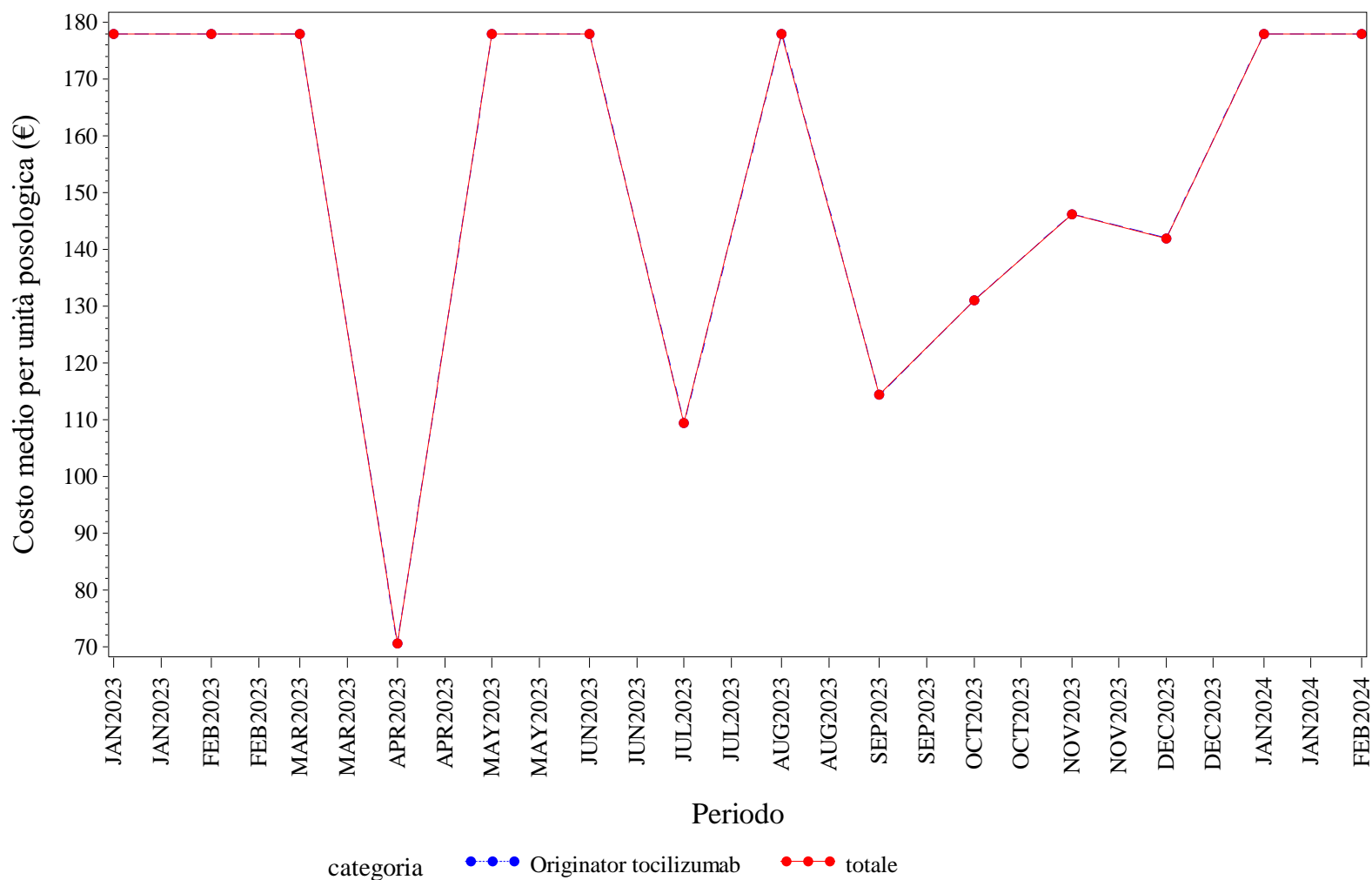

Elaborazione AIFA – Ufficio Monitoraggio della spesa farmaceutica  
 Dato NSIS/Tracciabilità' aggiornato feb-2024

## MOLISE. TRASTUZUMAB - Andamento mensile del prezzo medio per confezione per la categoria terapeutica (ATC IV)

(Fonte: NSIS-Tracciabilità del farmaco)

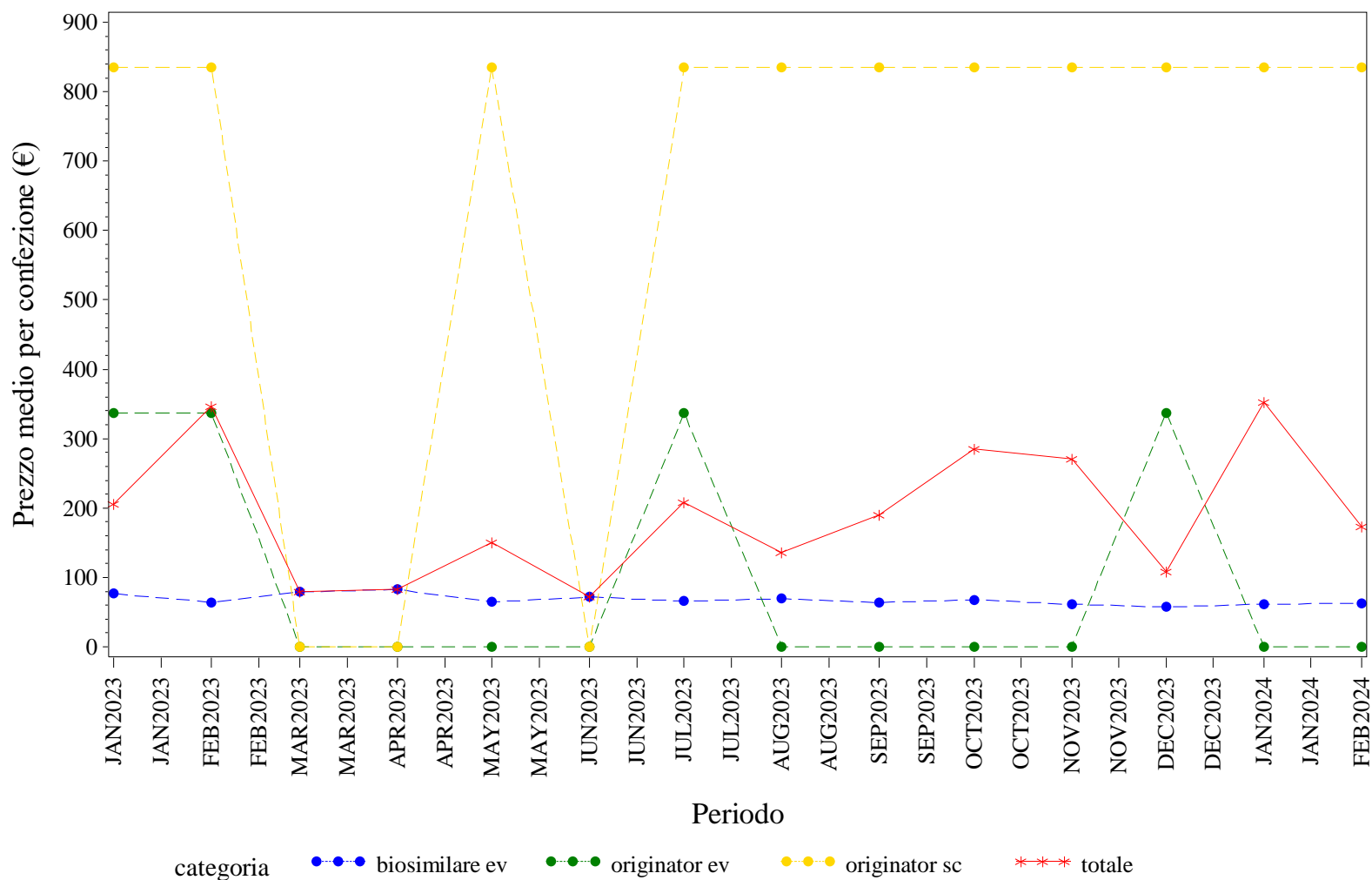

Elaborazione AIFA – Ufficio Monitoraggio della spesa farmaceutica  
 Dato NSIS/Tracciabilità' aggiornato feb-2024



## MOLISE. TRASTUZUMAB - Andamento mensile del costo medio per DDD per la categoria terapeutica (ATC IV)

(Fonte: NSIS-Tracciabilità del farmaco)

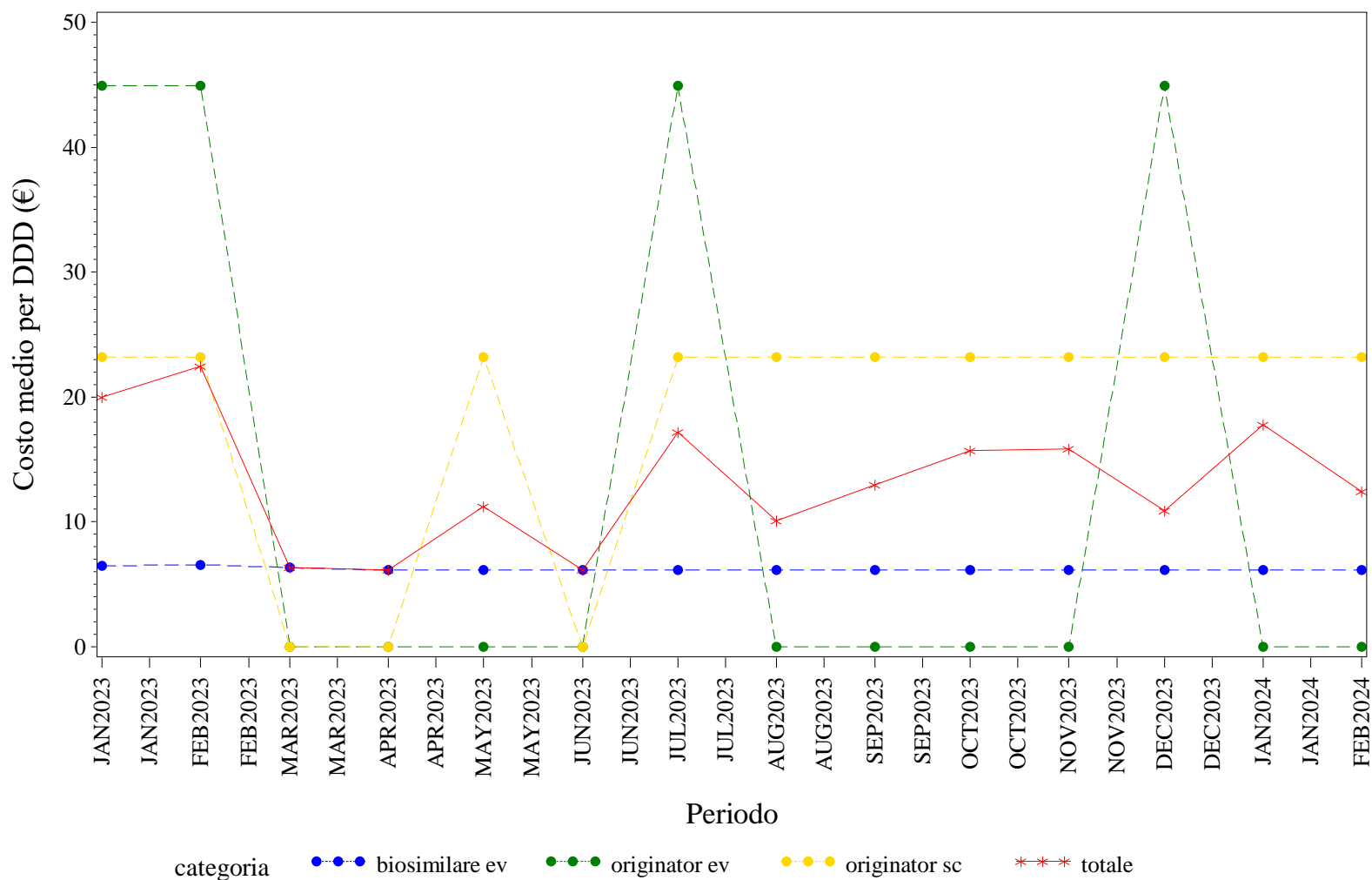

Elaborazione AIFA – Ufficio Monitoraggio della spesa farmaceutica  
 Dato NSIS/Tracciabilità' aggiornato feb-2024

## MOLISE. TRASTUZUMAB - Andamento mensile del costo medio per unità posologica per la categoria terapeutica (ATC IV)

(Fonte: NSIS-Tracciabilità del farmaco)

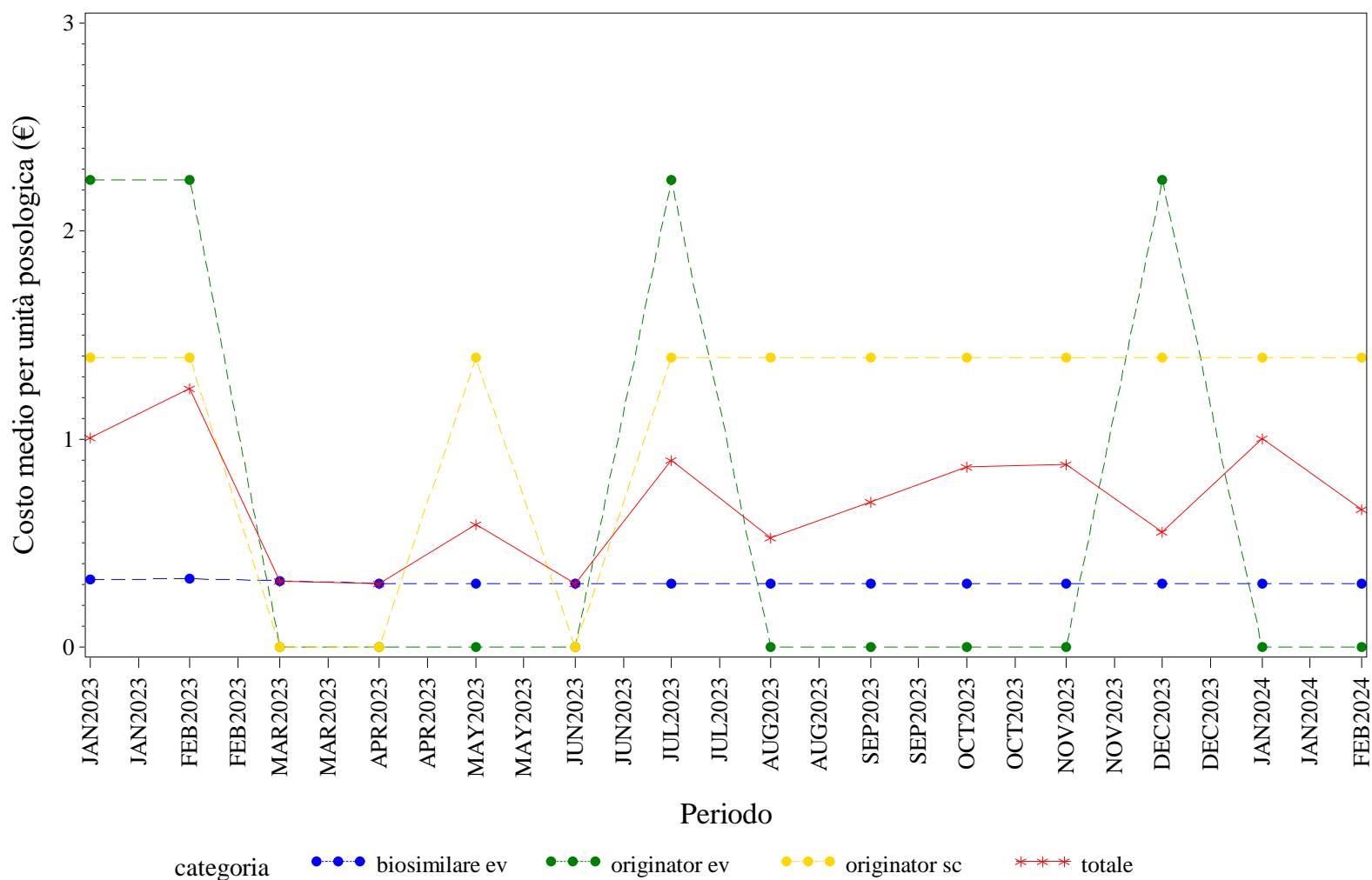

Elaborazione AIFA – Ufficio Monitoraggio della spesa farmaceutica  
 Dato NSIS/Tracciabilità' aggiornato feb-2024





# **PIEMONTE. Trend mensile del prezzo medio per confezione, DDD, unità posologica per la categoria terapeutica (ATC IV)**

## PIEMONTE. ANTI TNF-ALFA - Andamento mensile del prezzo medio per confezione per la categoria terapeutica (ATC IV)

(Fonte: NSIS-Tracciabilità del farmaco)

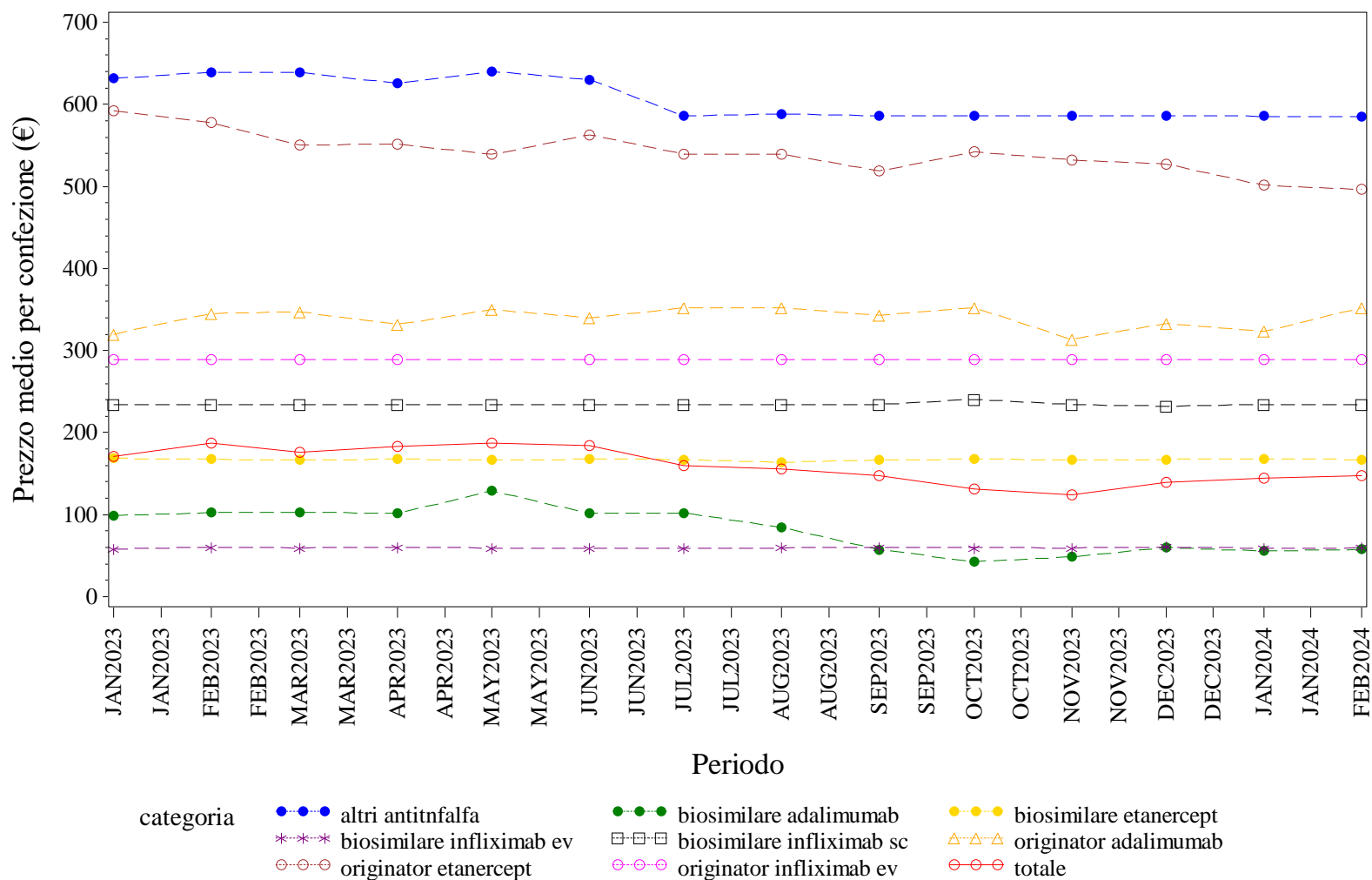

Elaborazione AIFA – Ufficio Monitoraggio della spesa farmaceutica  
 Dato NSIS/Tracciabilità' aggiornato feb-2024

## PIEMONTE. ANTI TNF-ALFA - Andamento mensile del costo medio per DDD per la categoria terapeutica (ATC IV)

(Fonte: NSIS-Tracciabilità del farmaco)

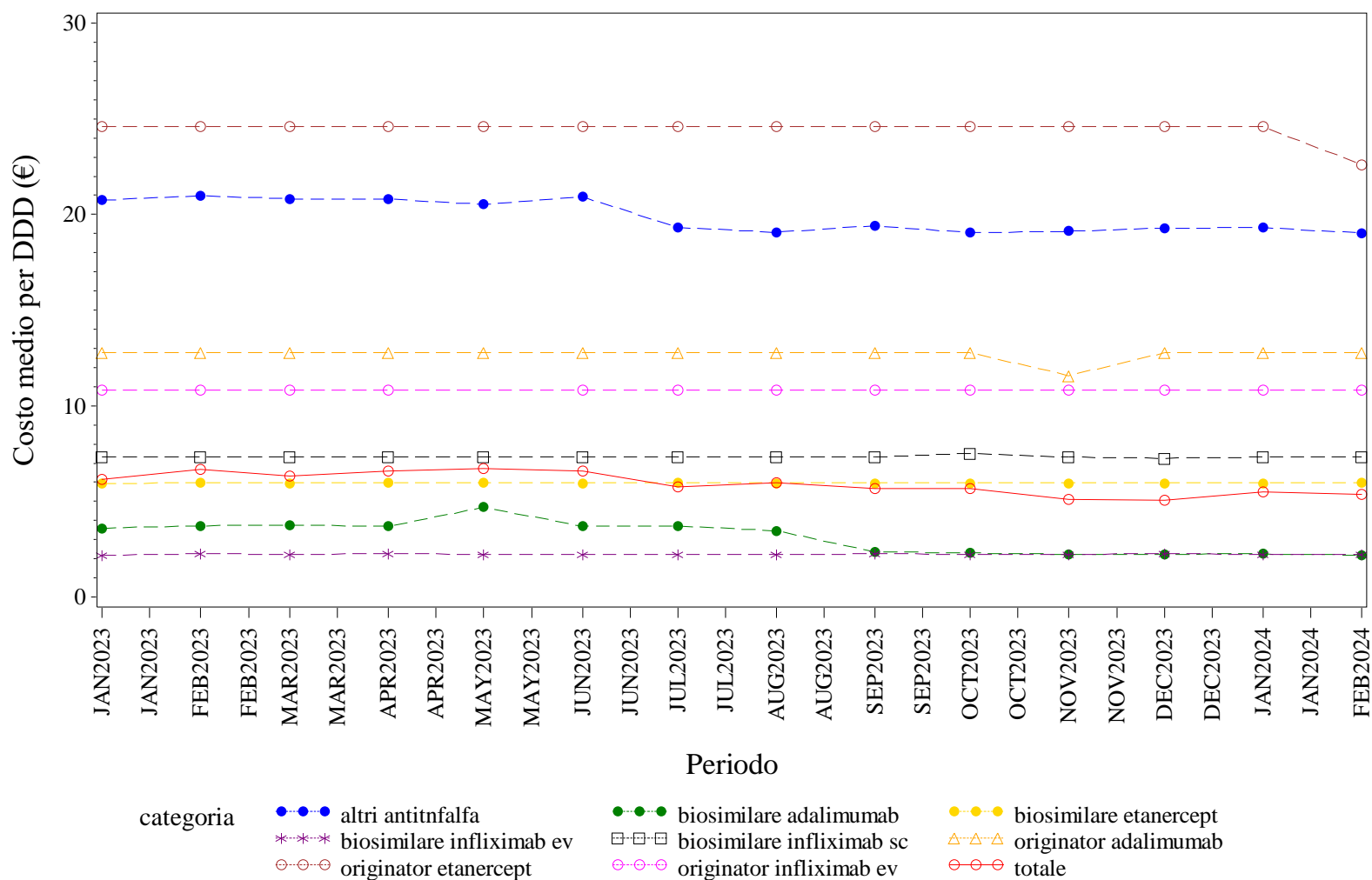

Elaborazione AIFA – Ufficio Monitoraggio della spesa farmaceutica  
 Dato NSIS/Tracciabilità' aggiornato feb-2024

## PIEMONTE. ANTI TNF-ALFA - Andamento mensile del costo medio per unità posologica per la categoria terapeutica (ATC IV)

(Fonte: NSIS-Tracciabilità del farmaco)

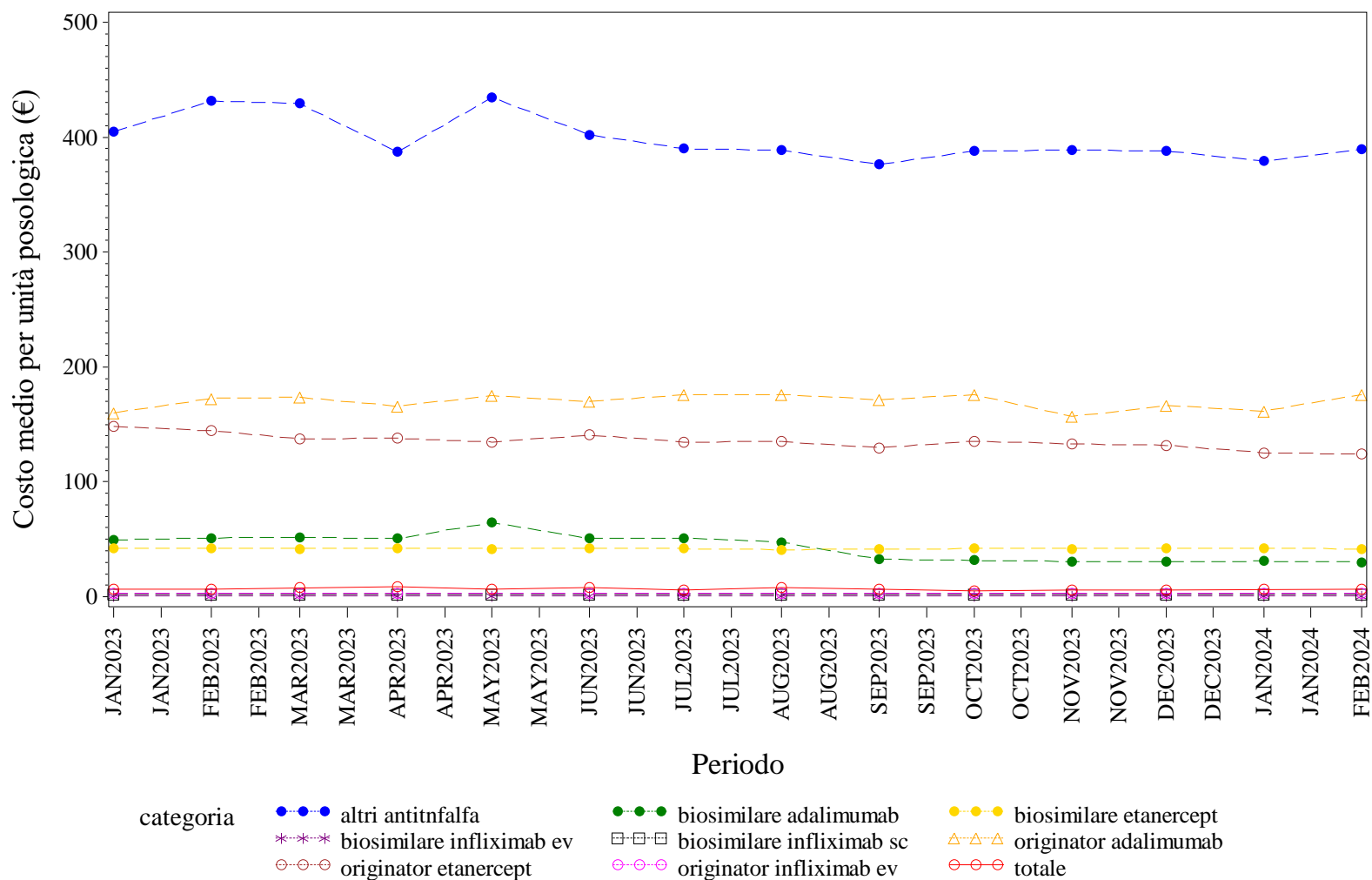

Elaborazione AIFA – Ufficio Monitoraggio della spesa farmaceutica  
 Dato NSIS/Tracciabilità' aggiornato feb-2024

## PIEMONTE. BEVACIZUMAB - Andamento mensile del prezzo medio per confezione per la categoria terapeutica (ATC IV)

(Fonte: NSIS-Tracciabilità del farmaco)

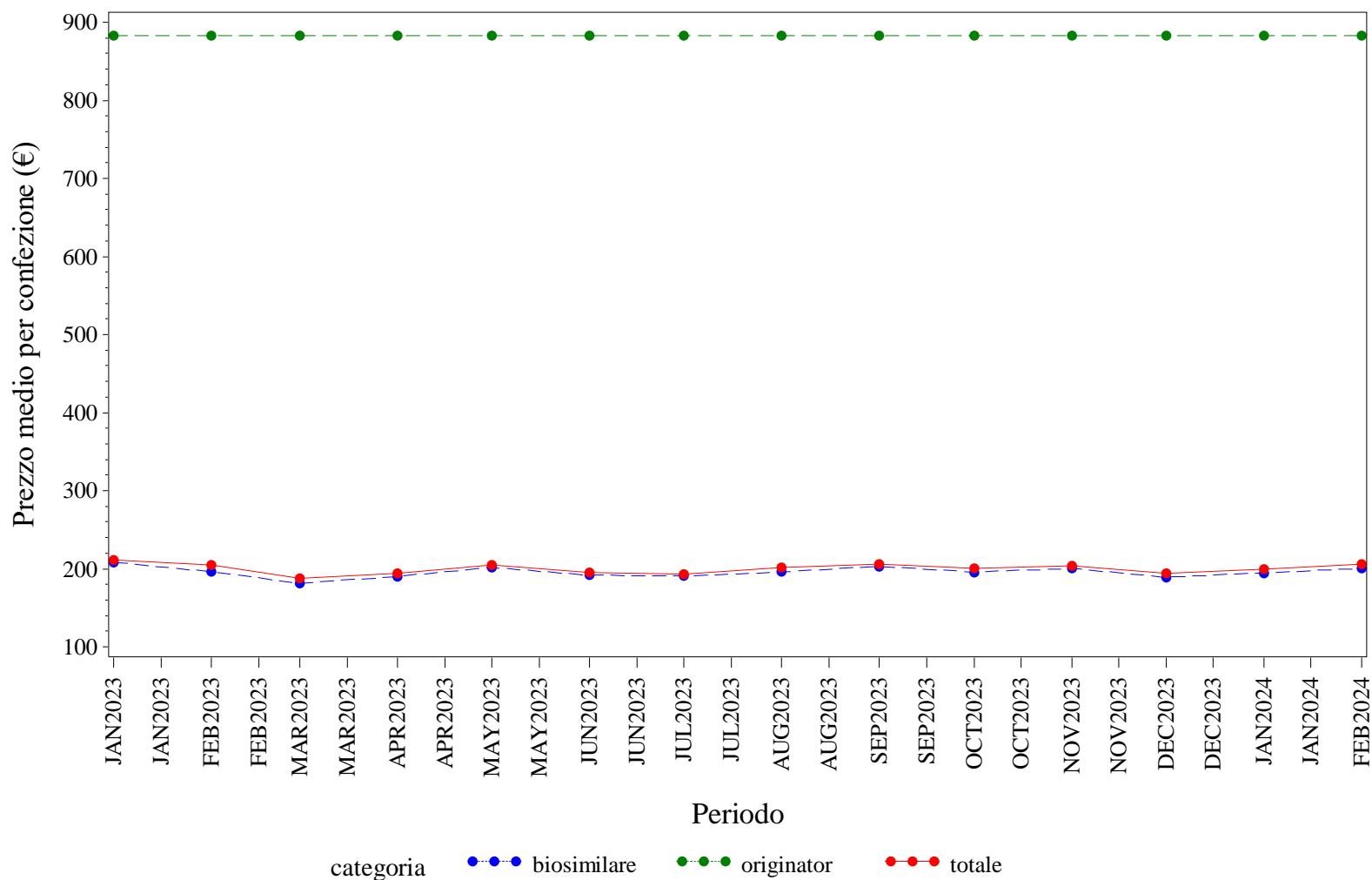

Elaborazione AIFA – Ufficio Monitoraggio della spesa farmaceutica  
 Dato NSIS/Tracciabilità' aggiornato feb-2024



## PIEMONTE. BEVACIZUMAB - Andamento mensile del costo medio per DDD per la categoria terapeutica (ATC IV)

(Fonte: NSIS-Tracciabilità del farmaco)

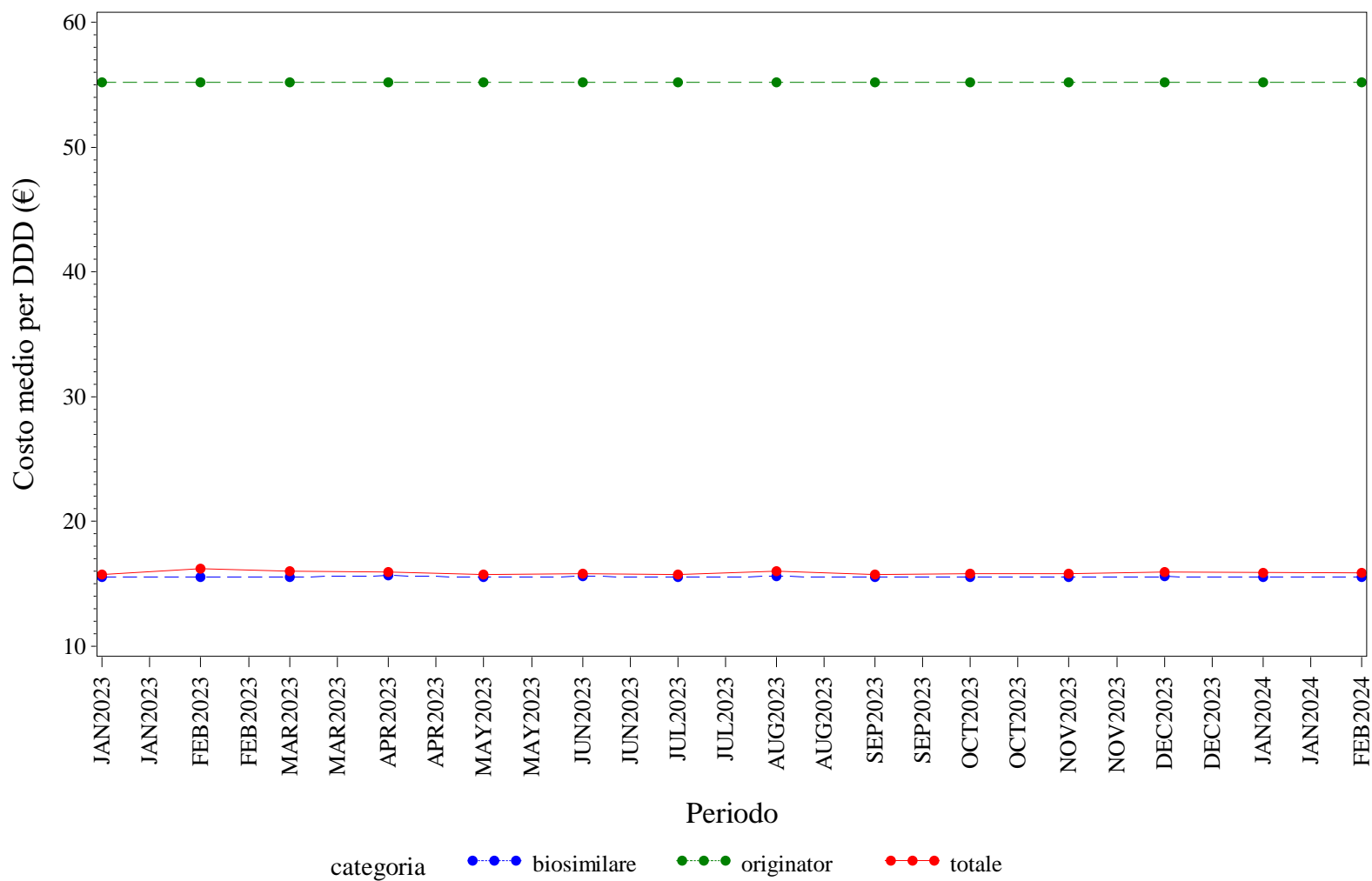

Elaborazione AIFA – Ufficio Monitoraggio della spesa farmaceutica  
 Dato NSIS/Tracciabilità' aggiornato feb-2024

## PIEMONTE. BEVACIZUMAB - Andamento mensile del costo medio per unità posologica per la categoria terapeutica (ATC IV)

(Fonte: NSIS-Tracciabilità del farmaco)

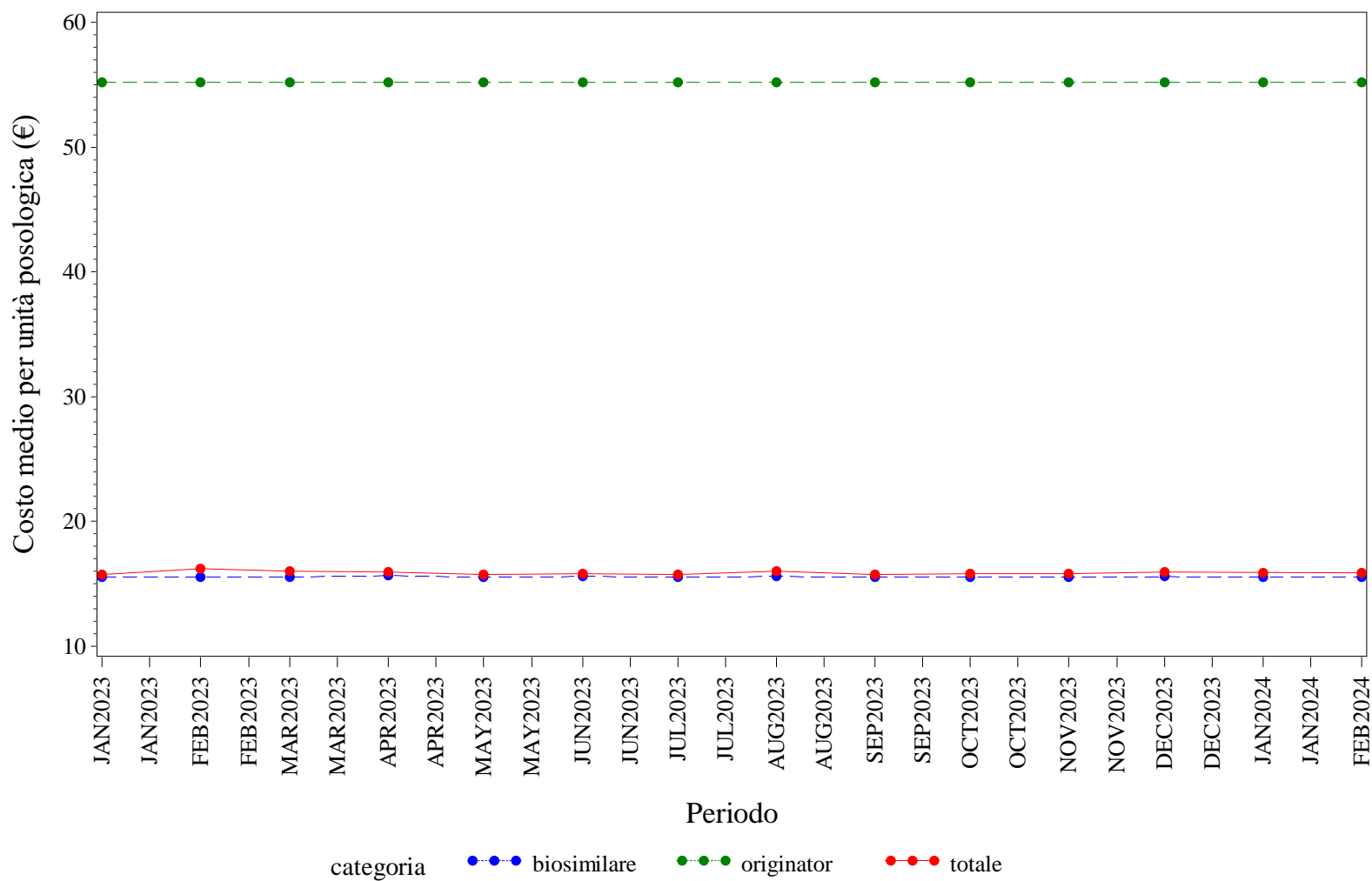

Elaborazione AIFA – Ufficio Monitoraggio della spesa farmaceutica  
 Dato NSIS/Tracciabilità' aggiornato feb-2024

PIEMONTE. ECULIZUMAB - Andamento mensile del prezzo medio per confezione per la categoria terapeutica (ATC IV)

(Fonte: NSIS-Tracciabilità del farmaco)

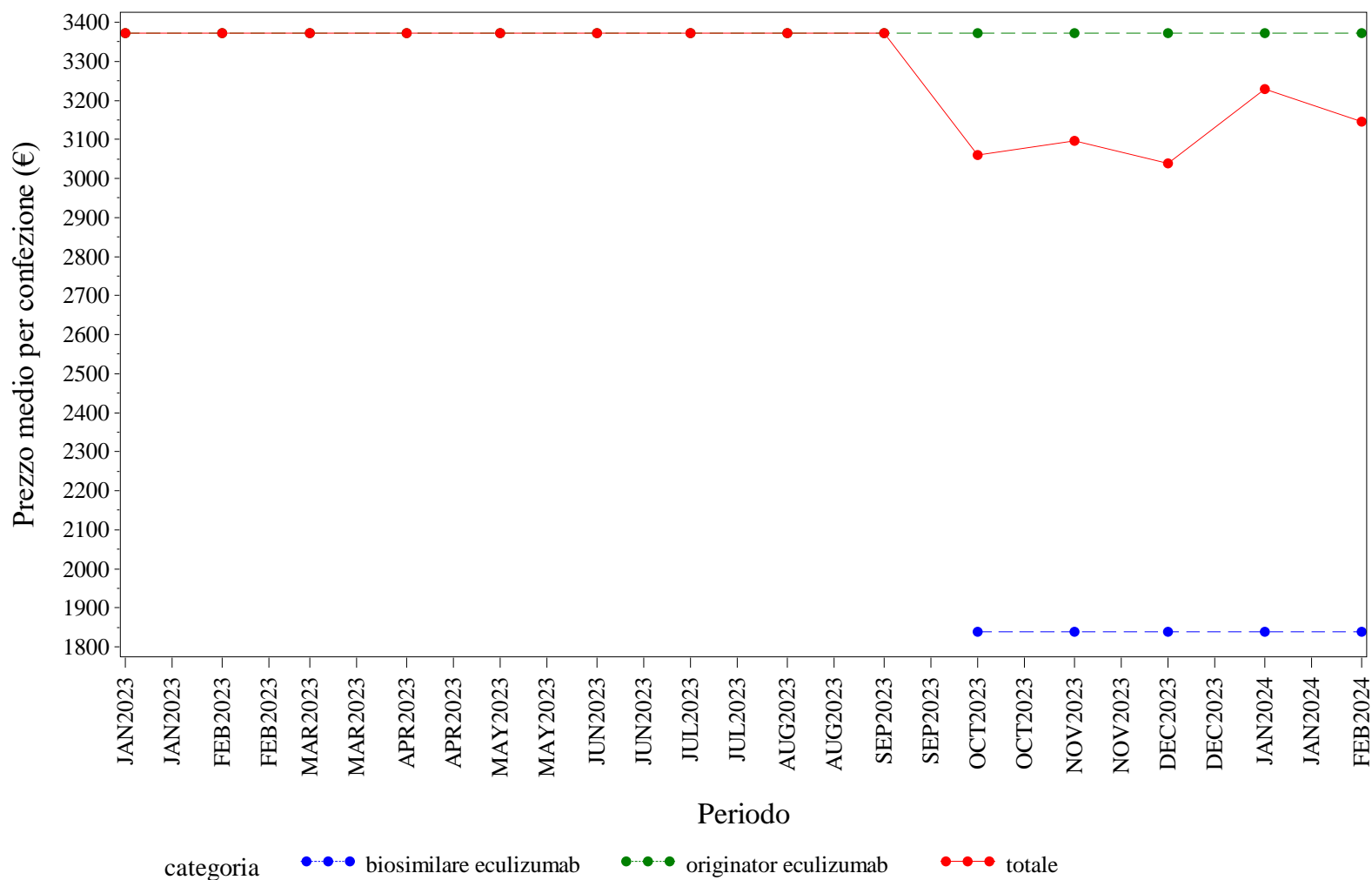

Elaborazione AIFA – Ufficio Monitoraggio della spesa farmaceutica  
 Dato NSIS/Tracciabilità' aggiornato feb-2024

## PIEMONTE. ECULIZUMAB - Andamento mensile del costo medio per DDD per la categoria terapeutica (ATC IV)

(Fonte: NSIS-Tracciabilità del farmaco)

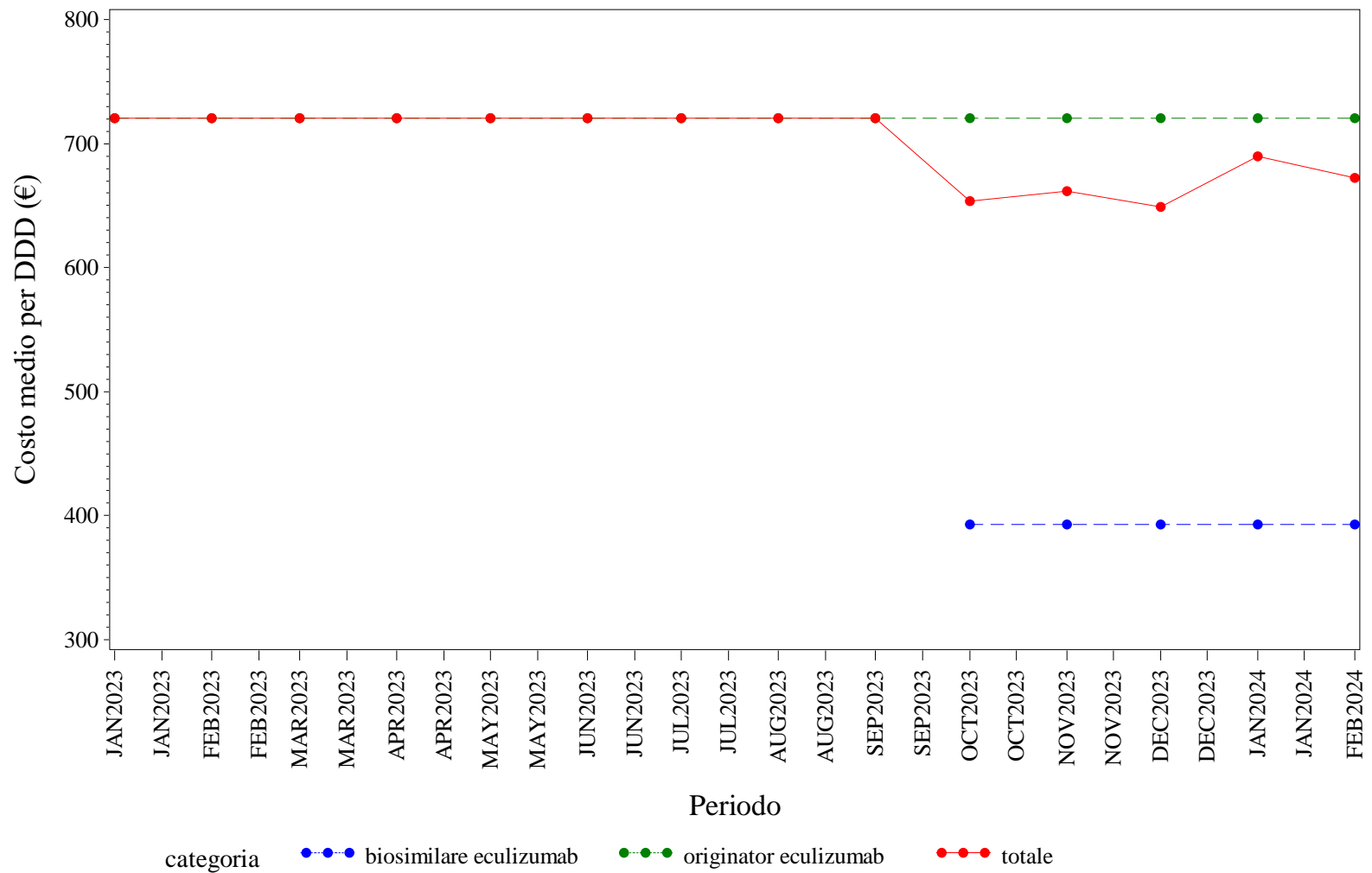

Elaborazione AIFA – Ufficio Monitoraggio della spesa farmaceutica  
 Dato NSIS/Tracciabilità' aggiornato feb-2024

PIEMONTE. ECULIZUMAB - Andamento mensile del costo medio per unità posologica per la categoria terapeutica (ATC IV)  
(Fonte: NSIS-Tracciabilità del farmaco)

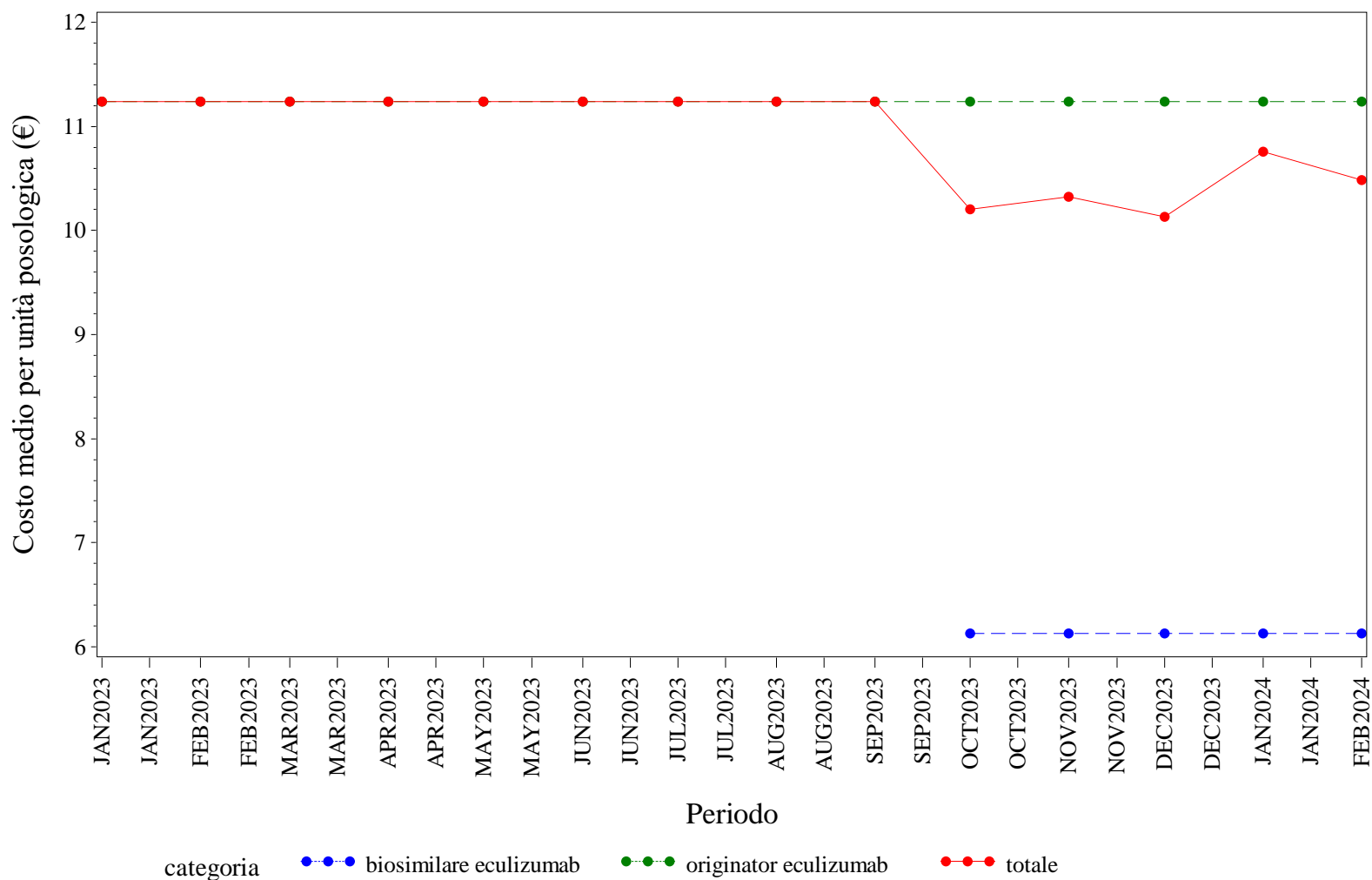

Elaborazione AIFA – Ufficio Monitoraggio della spesa farmaceutica  
Dato NSIS/Tracciabilità' aggiornato feb-2024

PIEMONTE. EPARINE A BASSO PESO MOLECOLARE - Andamento mensile del prezzo medio per confezione per la categoria terapeutica (ATC IV)  
(Fonte: NSIS-Tracciabilità del farmaco)

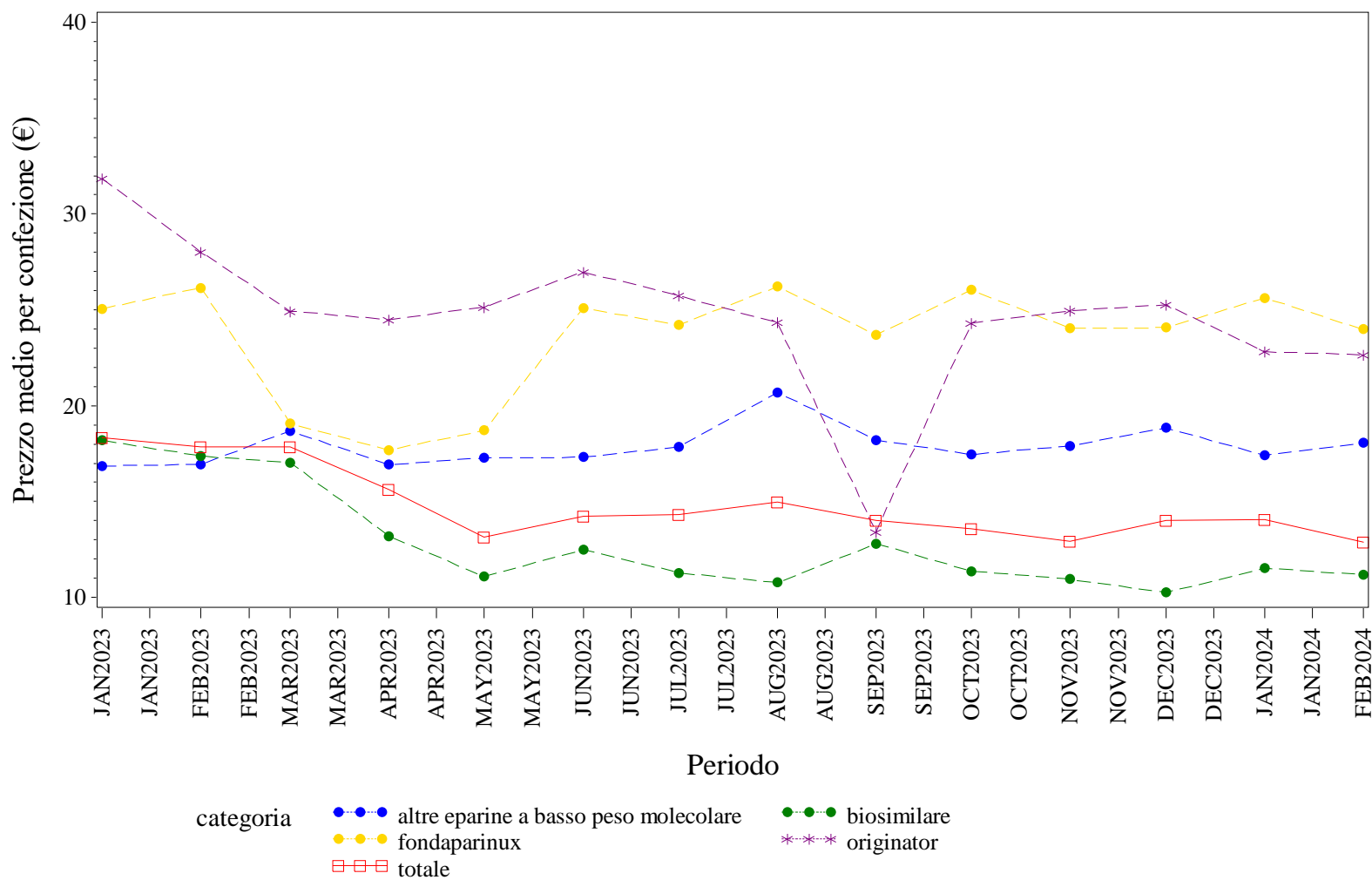

Elaborazione AIFA – Ufficio Monitoraggio della spesa farmaceutica  
Dato NSIS/Tracciabilità' aggiornato feb-2024

PIEMONTE. EPARINE A BASSO PESO MOLECOLARE - Andamento mensile del costo medio per DDD per la categoria terapeutica (ATC IV)  
(Fonte: NSIS-Tracciabilità del farmaco)

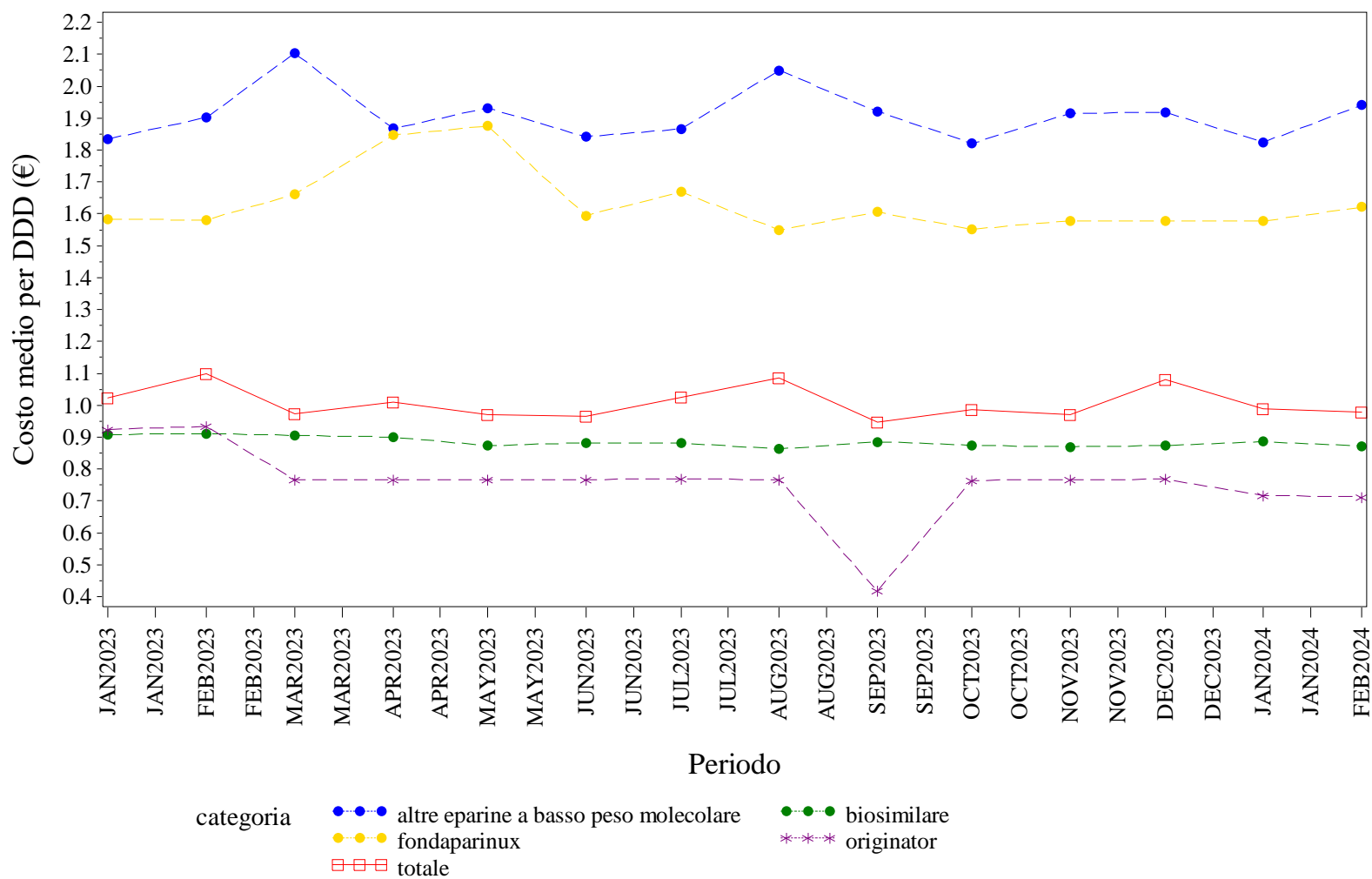

Elaborazione AIFA – Ufficio Monitoraggio della spesa farmaceutica  
Dato NSIS/Tracciabilità' aggiornato feb-2024

PIEMONTE. EPARINE A BASSO PESO MOLECOLARE - Andamento mensile del costo medio per unità posologica per la categoria terapeutica (ATC IV)  
(Fonte: NSIS-Tracciabilità del farmaco)

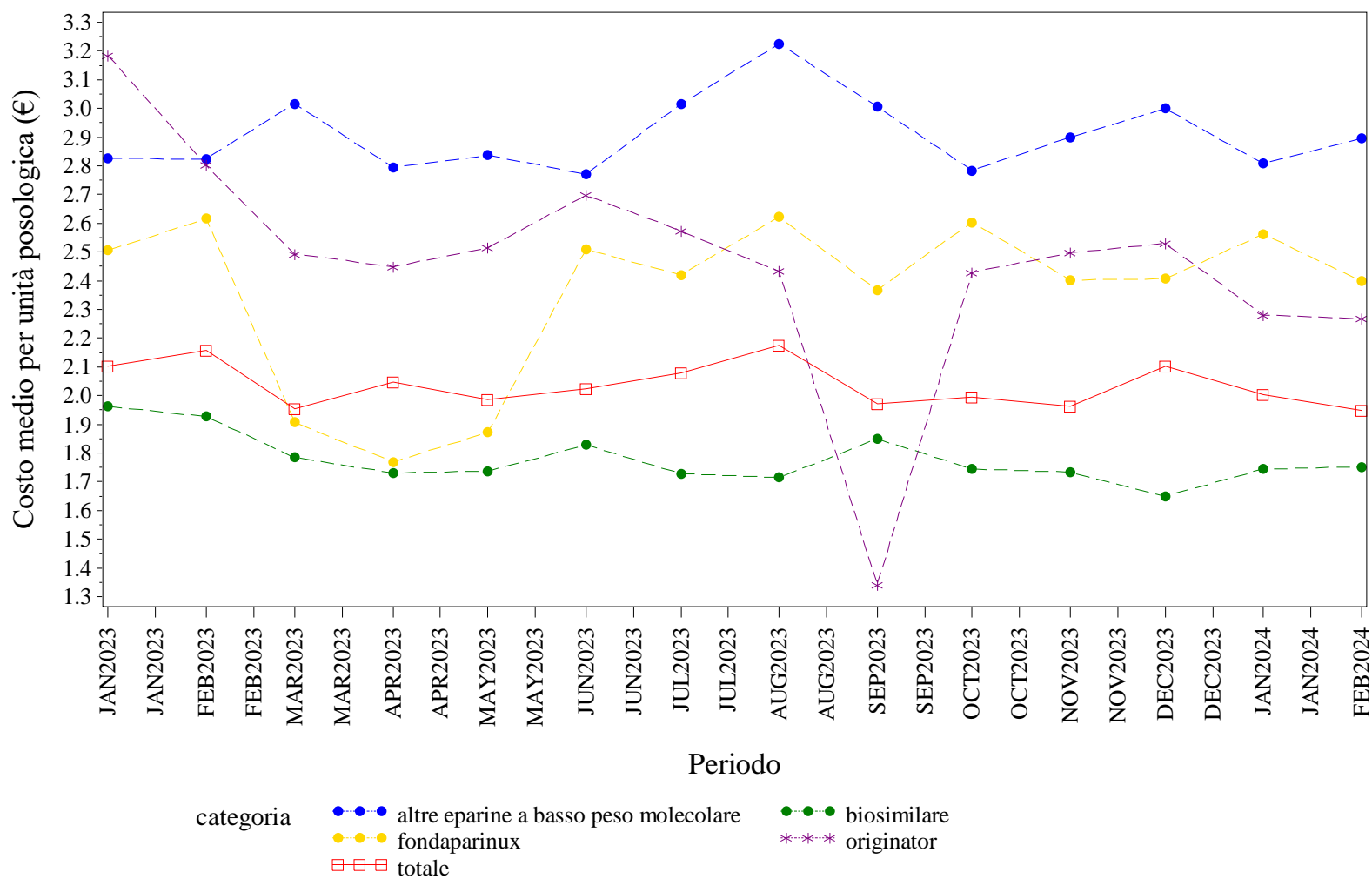

Elaborazione AIFA – Ufficio Monitoraggio della spesa farmaceutica  
Dato NSIS/Tracciabilità' aggiornato feb-2024



PIEMONTE. EPOETINE - Andamento mensile del prezzo medio per confezione per la categoria terapeutica (ATC IV)  
(Fonte: NSIS-Tracciabilità del farmaco)

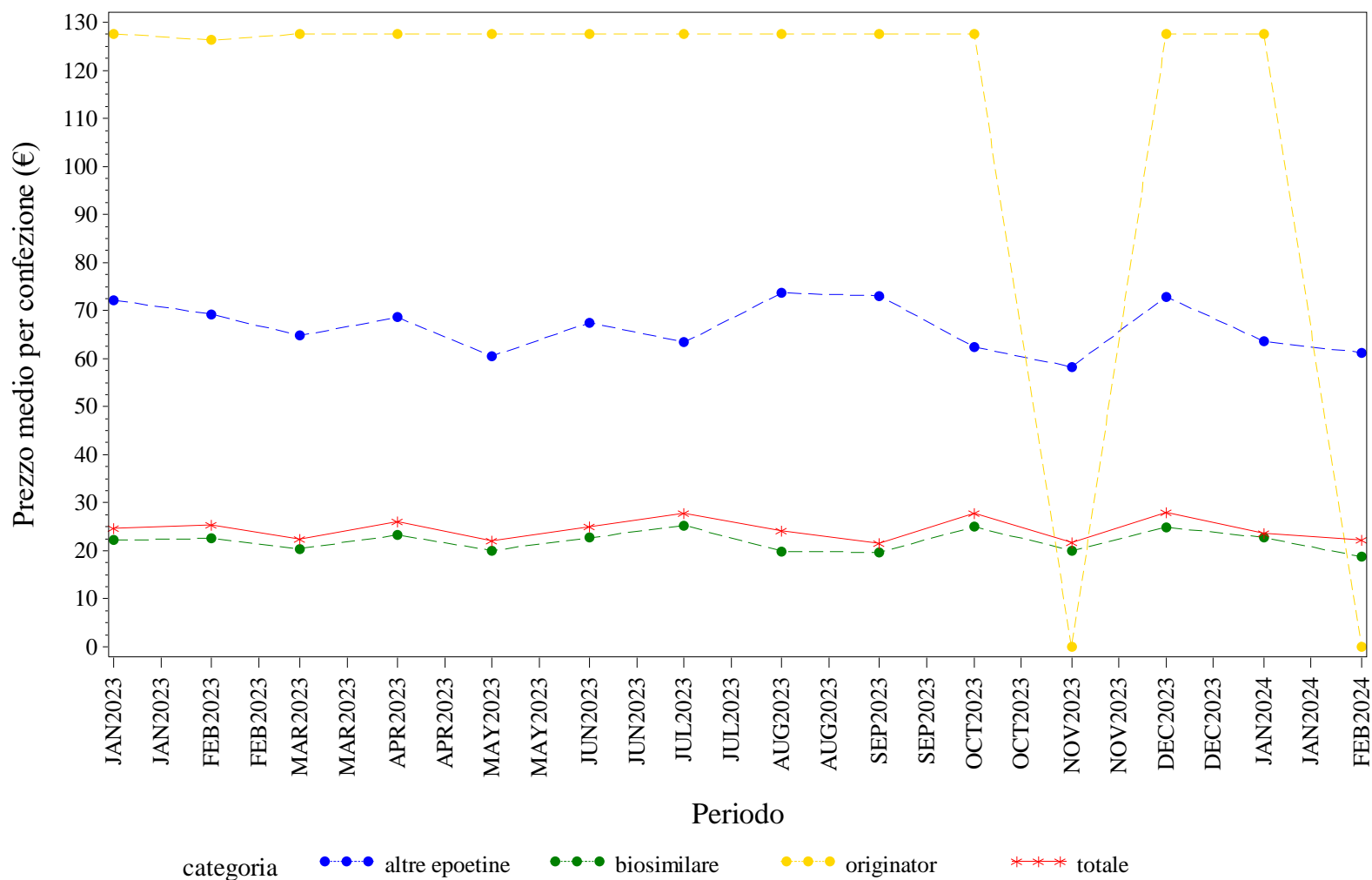

Elaborazione AIFA – Ufficio Monitoraggio della spesa farmaceutica  
Dato NSIS/Tracciabilità' aggiornato feb-2024

## PIEMONTE. EPOETINE - Andamento mensile del costo medio per DDD per la categoria terapeutica (ATC IV)

(Fonte: NSIS-Tracciabilità del farmaco)

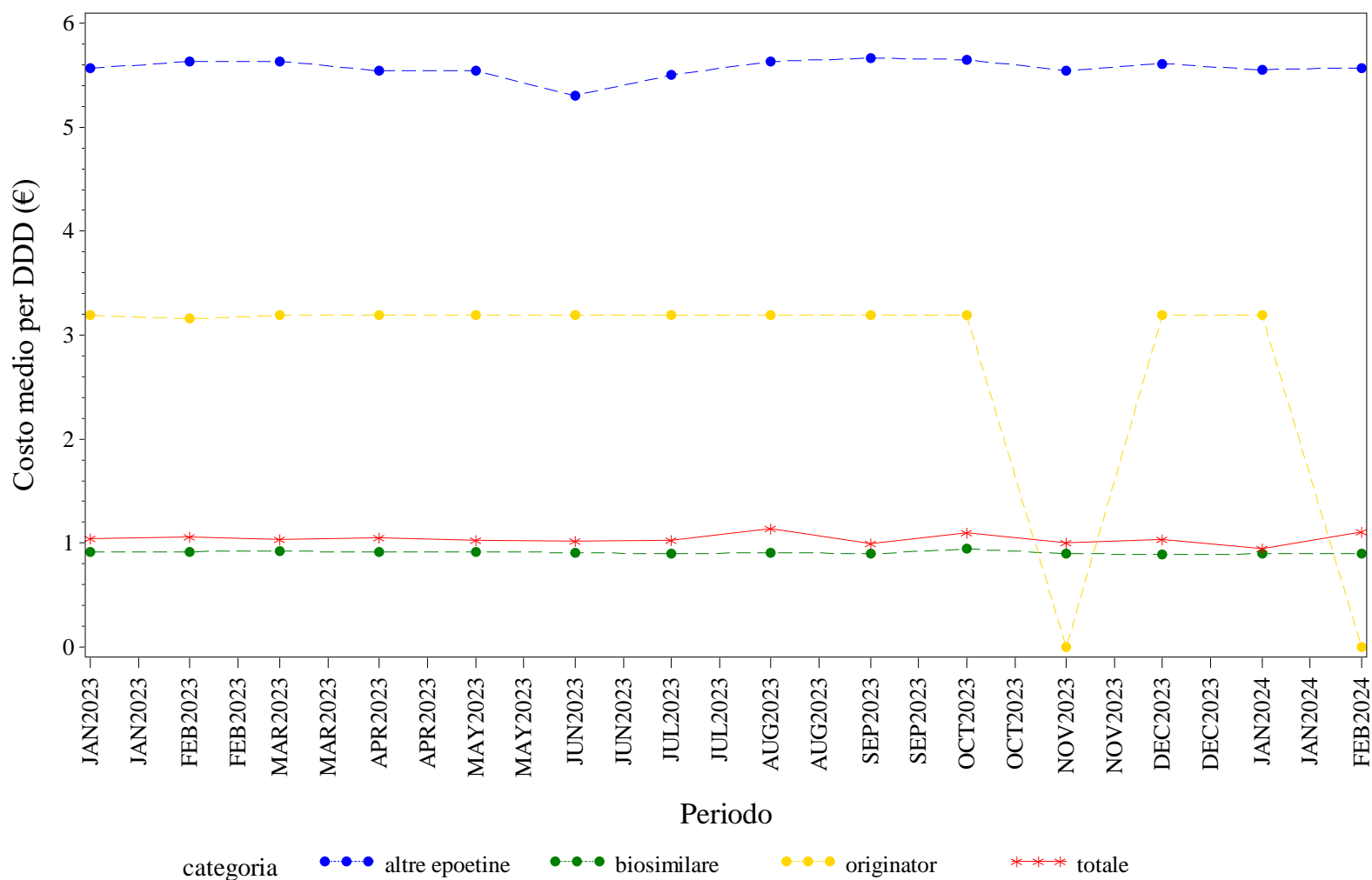

Elaborazione AIFA – Ufficio Monitoraggio della spesa farmaceutica  
 Dato NSIS/Tracciabilità' aggiornato feb-2024

PIEMONTE. EPOETINE - Andamento mensile del costo medio per unità posologica per la categoria terapeutica (ATC IV)  
(Fonte: NSIS-Tracciabilità del farmaco)

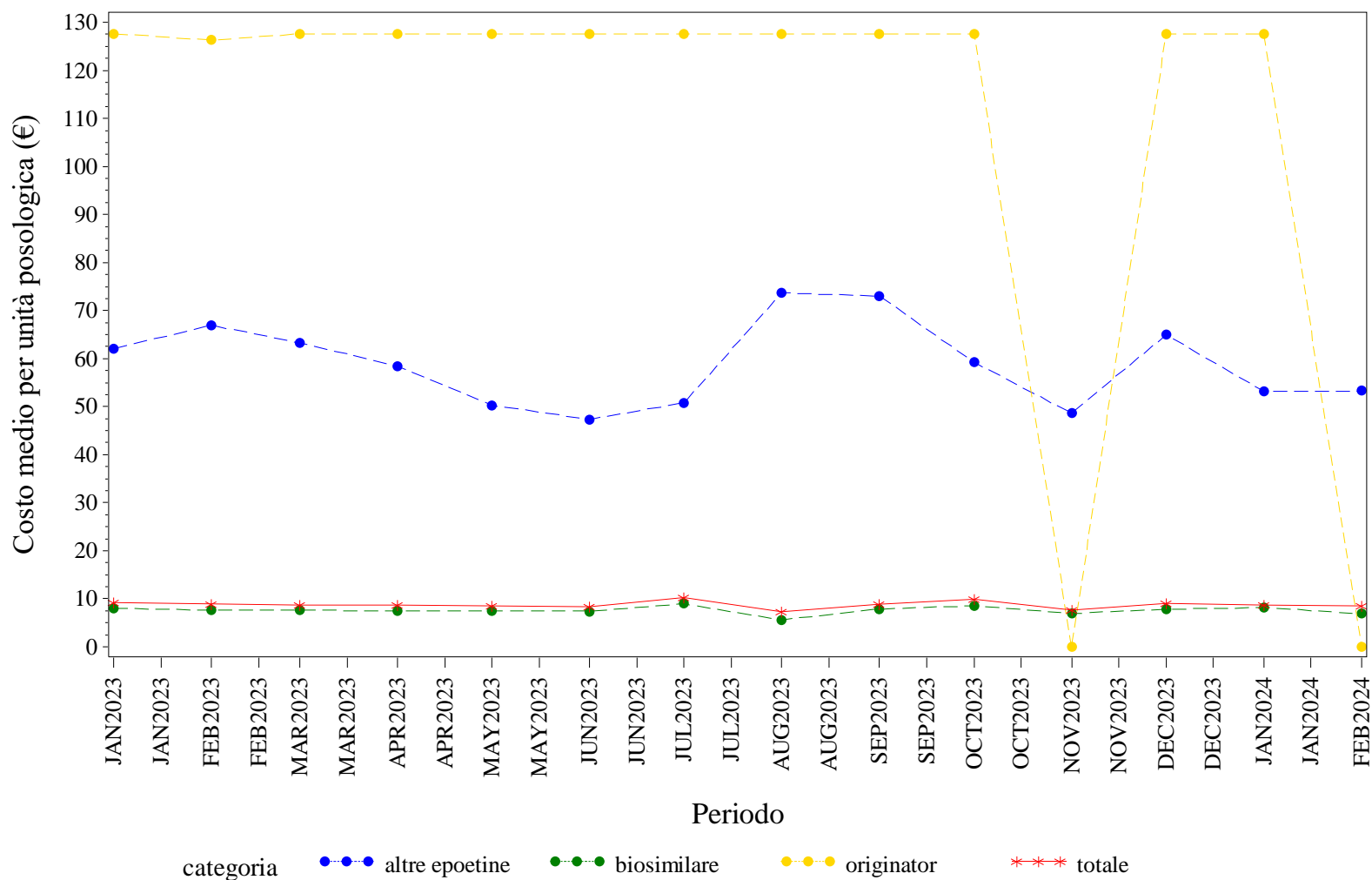

Elaborazione AIFA – Ufficio Monitoraggio della spesa farmaceutica  
Dato NSIS/Tracciabilità' aggiornato feb-2024

## PIEMONTE. FATTORI DELLA CRESCITA - Andamento mensile del prezzo medio per confezione per la categoria terapeutica (ATC IV)

(Fonte: NSIS-Tracciabilità del farmaco)

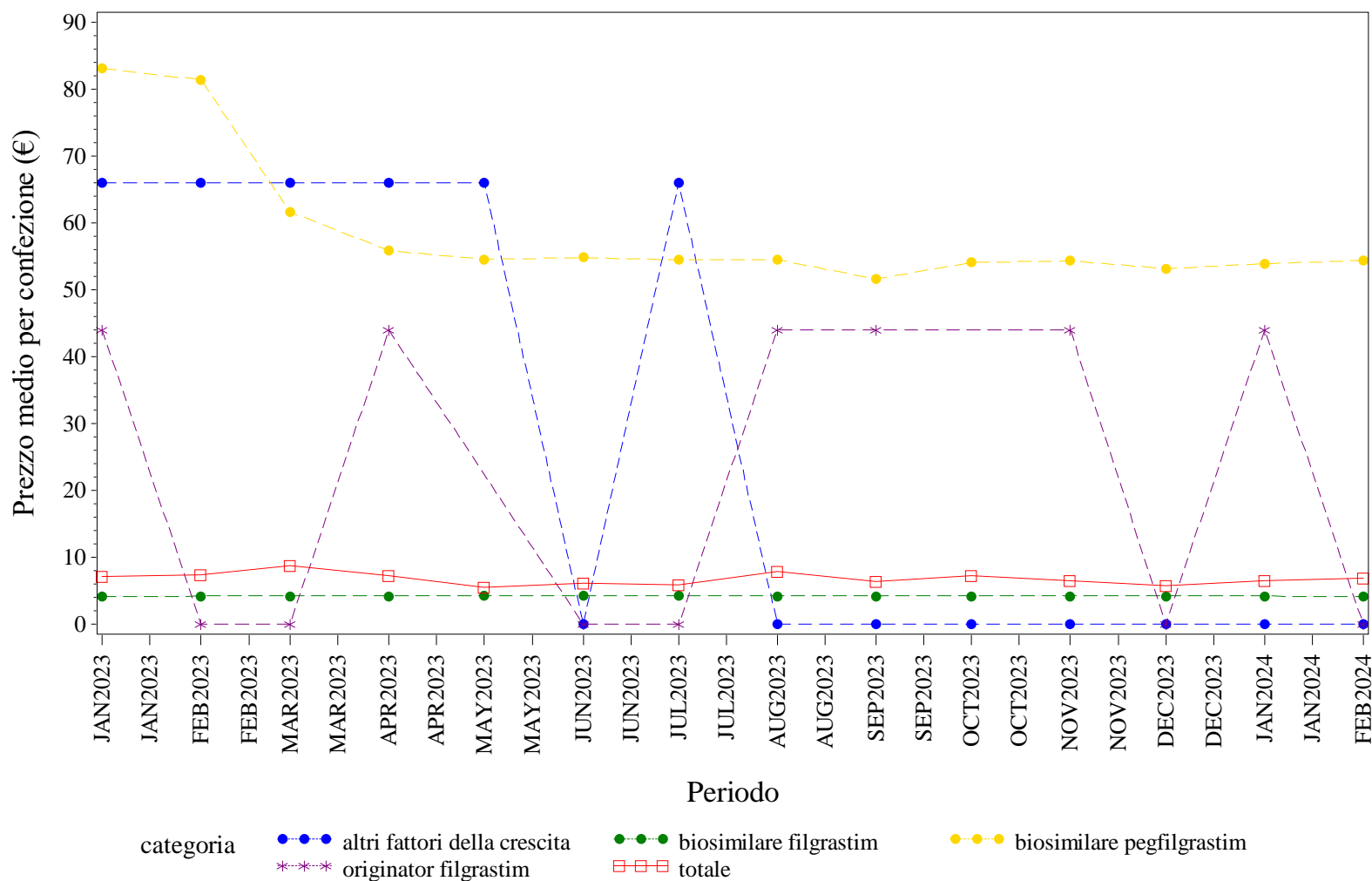

Elaborazione AIFA – Ufficio Monitoraggio della spesa farmaceutica  
 Dato NSIS/Tracciabilità' aggiornato feb-2024

PIEMONTE. FATTORI DELLA CRESCITA - Andamento mensile del costo medio per DDD per la categoria terapeutica (ATC IV)  
(Fonte: NSIS-Tracciabilità del farmaco)

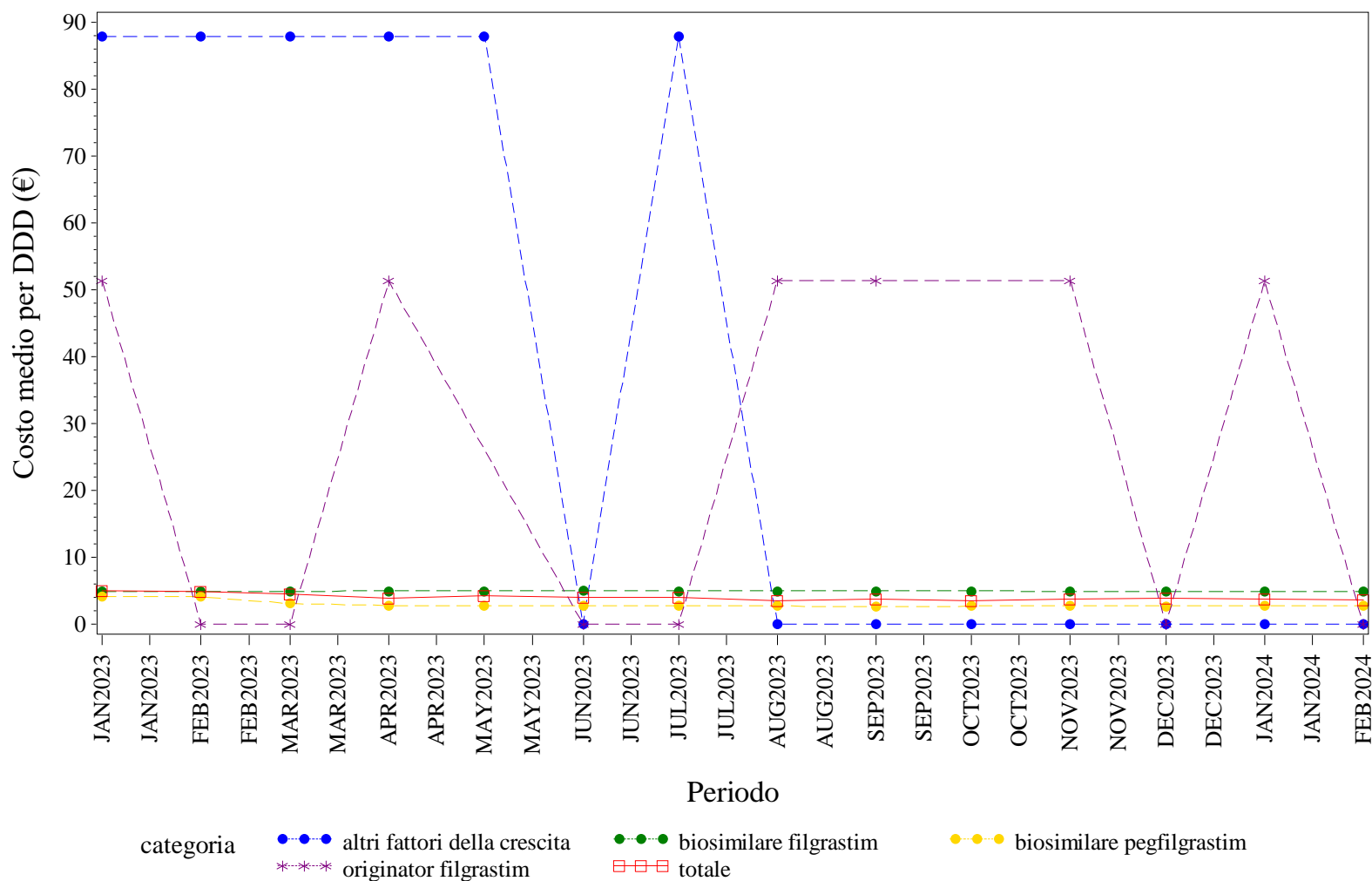

Elaborazione AIFA – Ufficio Monitoraggio della spesa farmaceutica  
Dato NSIS/Tracciabilità' aggiornato feb-2024

PIEMONTE. FATTORI DELLA CRESCITA - Andamento mensile del costo medio per unità posologica per la categoria terapeutica (ATC IV)  
(Fonte: NSIS-Tracciabilità del farmaco)

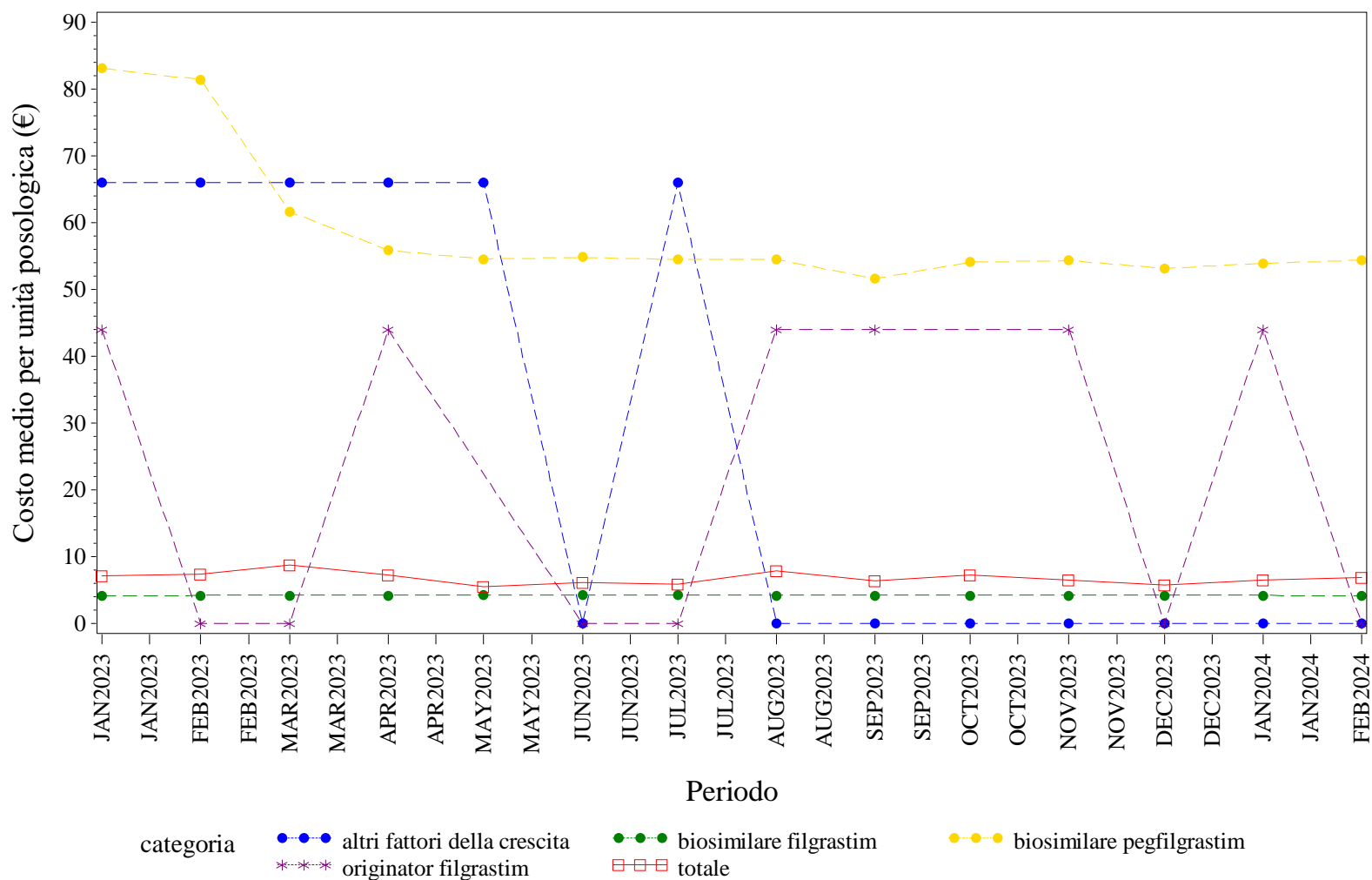

Elaborazione AIFA – Ufficio Monitoraggio della spesa farmaceutica  
Dato NSIS/Tracciabilità' aggiornato feb-2024

## PIEMONTE. FOLLITROPINE - Andamento mensile del prezzo medio per confezione per la categoria terapeutica (ATC IV)

(Fonte: NSIS-Tracciabilità del farmaco)

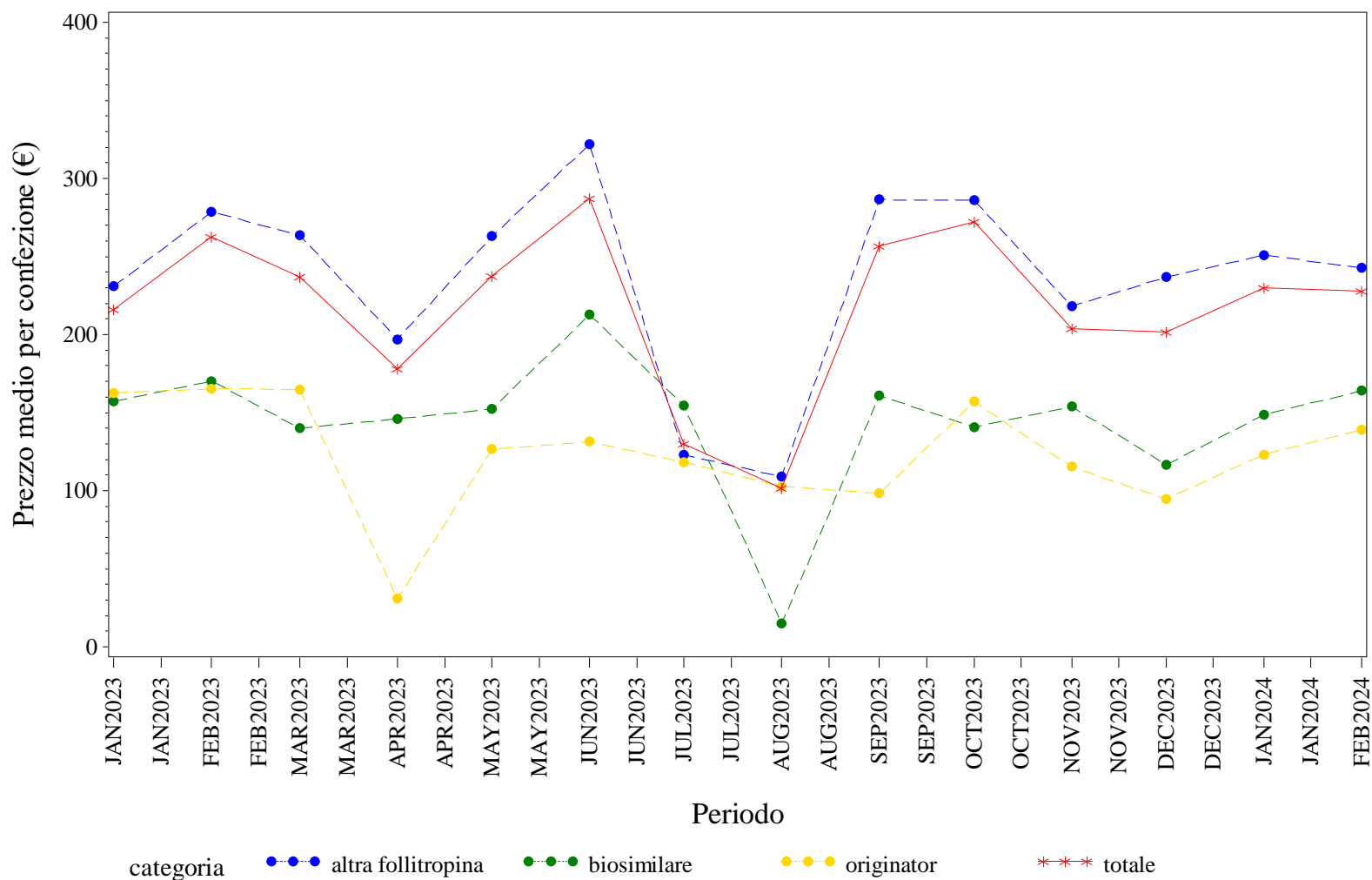

Elaborazione AIFA – Ufficio Monitoraggio della spesa farmaceutica  
 Dato NSIS/Tracciabilità' aggiornato feb-2024

## PIEMONTE. FOLLITROPINE - Andamento mensile del costo medio per DDD per la categoria terapeutica (ATC IV)

(Fonte: NSIS-Tracciabilità del farmaco)

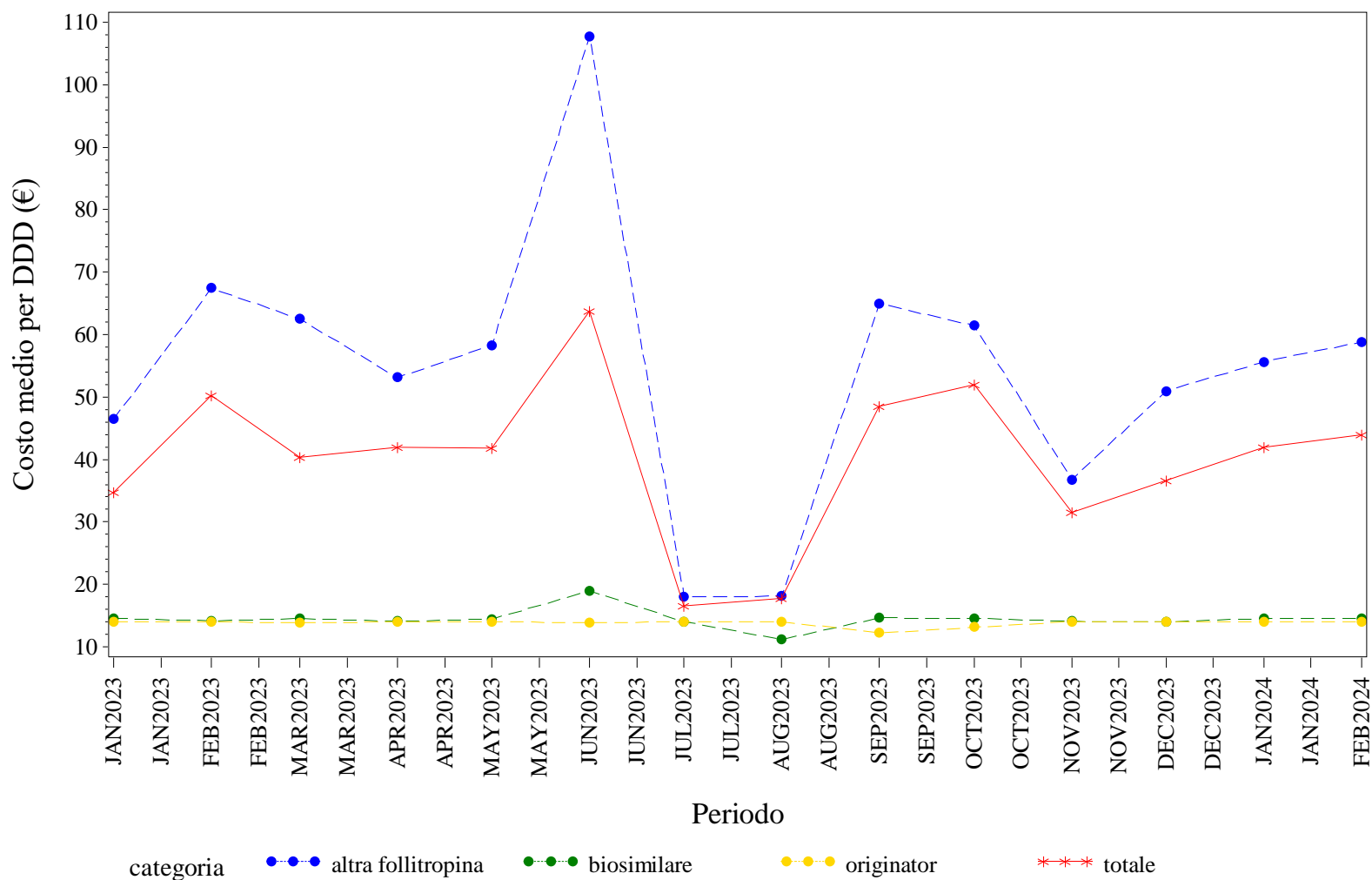

Elaborazione AIFA – Ufficio Monitoraggio della spesa farmaceutica  
 Dato NSIS/Tracciabilità' aggiornato feb-2024



PIEMONTE. FOLLITROPINE - Andamento mensile del costo medio per unità posologica per la categoria terapeutica (ATC IV)  
(Fonte: NSIS-Tracciabilità del farmaco)

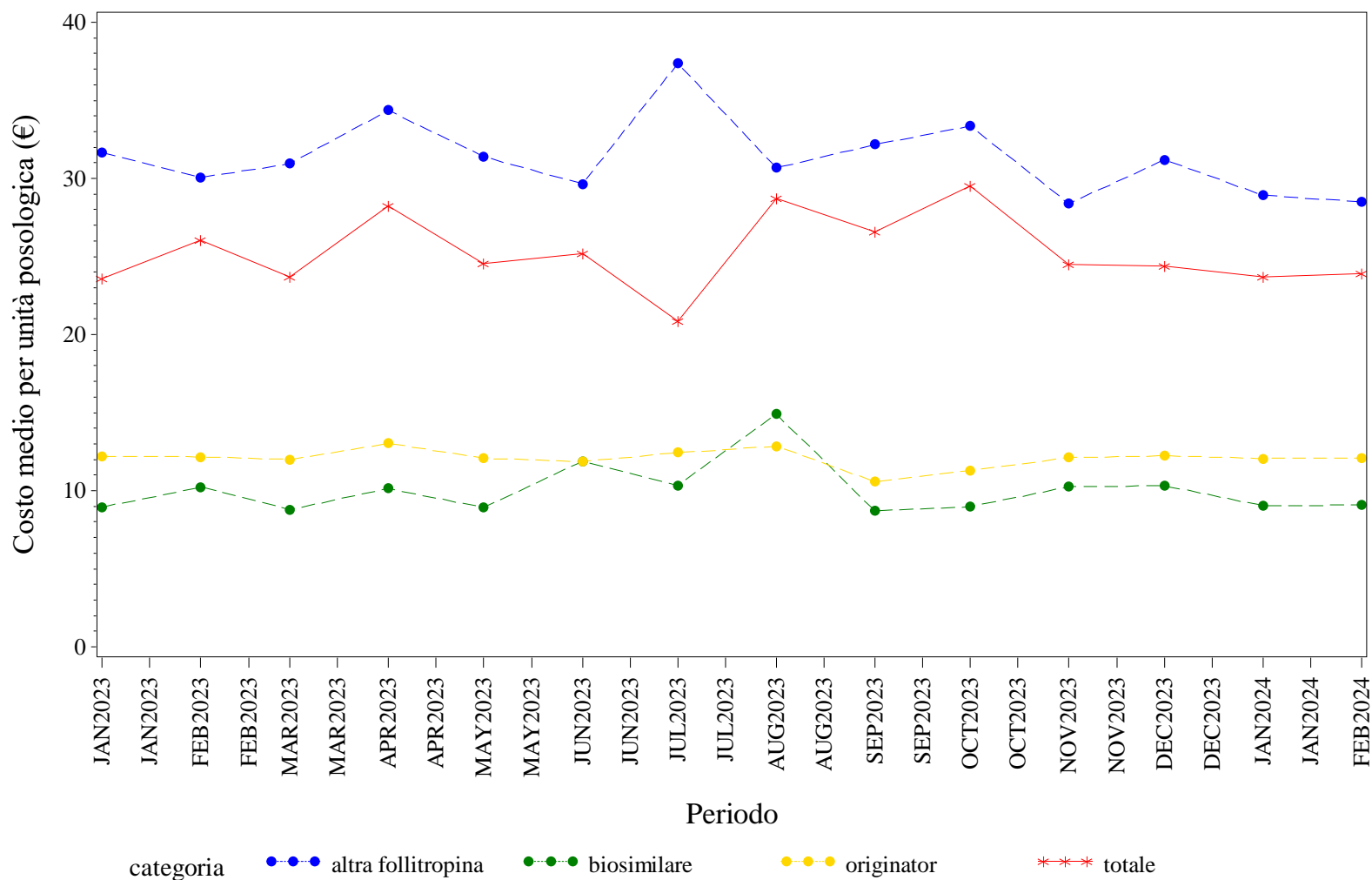

Elaborazione AIFA – Ufficio Monitoraggio della spesa farmaceutica  
Dato NSIS/Tracciabilità' aggiornato feb-2024

PIEMONTE. INSULINE COMBinate (LONG/INTERMEDIATE CON FAST) - Andamento mensile del prezzo medio per confezione per la categoria terapeutica (ATC IV)

(Fonte: NSIS-Tracciabilità del farmaco)

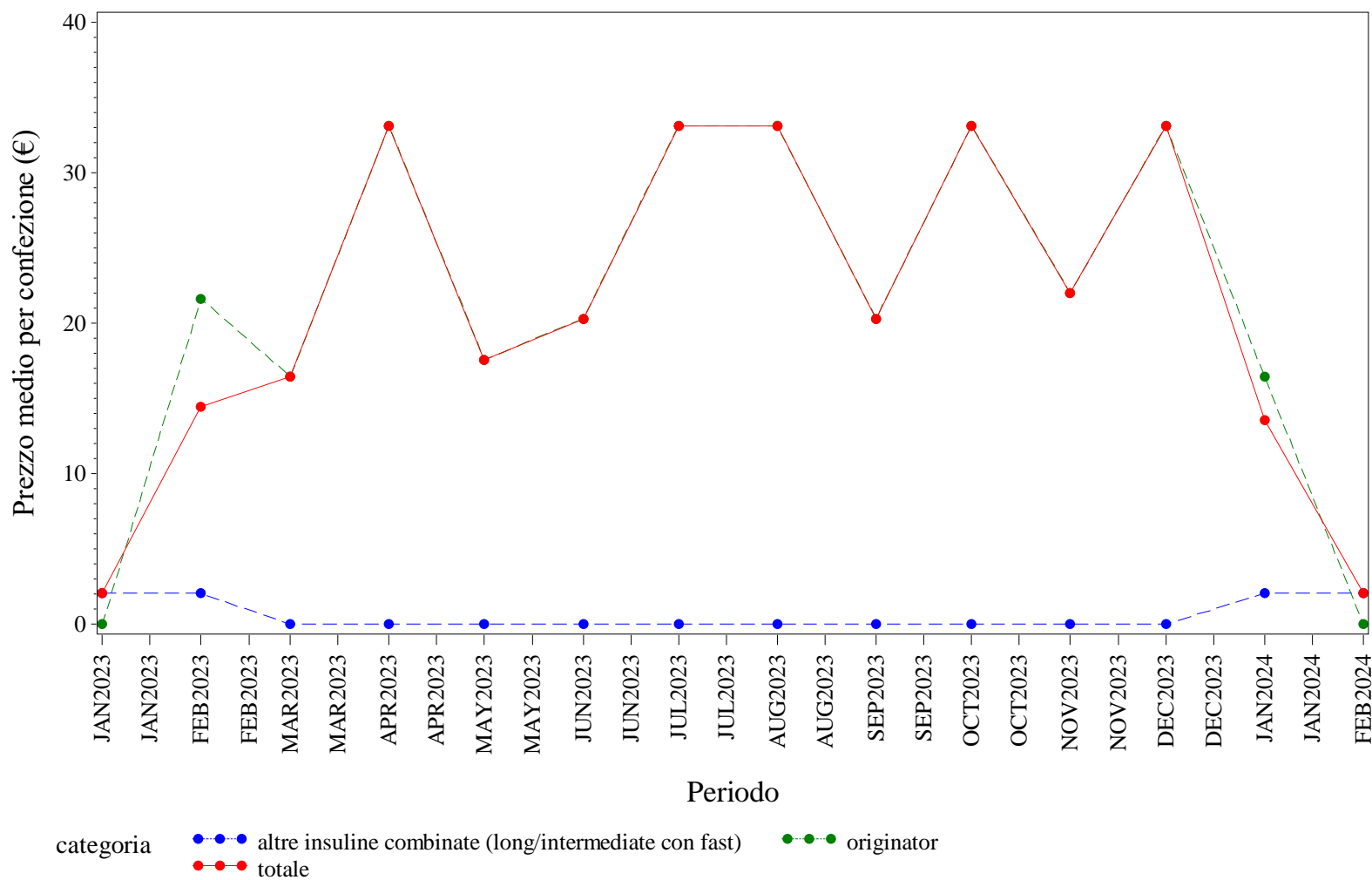

Elaborazione AIFA – Ufficio Monitoraggio della spesa farmaceutica  
 Dato NSIS/Tracciabilità' aggiornato feb-2024

PIEMONTE. INSULINE COMBinate (LONG/INTERMEDIATE CON FAST) - Andamento mensile del costo medio per DDD per la categoria terapeutica (ATC IV)  
(Fonte: NSIS-Tracciabilità del farmaco)

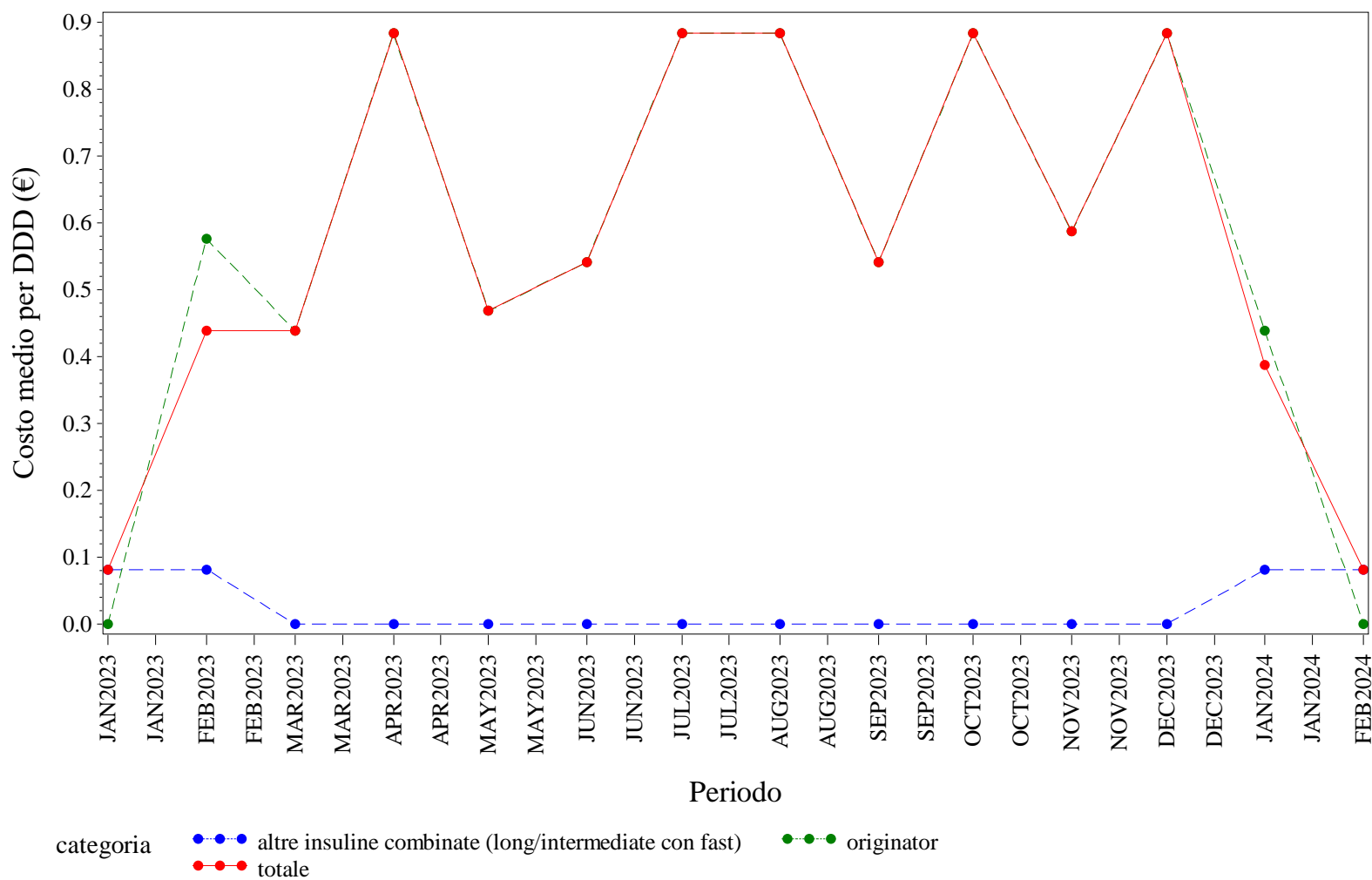

Elaborazione AIFA – Ufficio Monitoraggio della spesa farmaceutica  
Dato NSIS/Tracciabilità' aggiornato feb-2024

PIEMONTE. INSULINE COMBinate (LONG/INTERMEDIATE CON FAST) - Andamento mensile del costo medio per unità posologica per la categoria terapeutica (ATC IV)  
(Fonte: NSIS-Tracciabilità del farmaco)

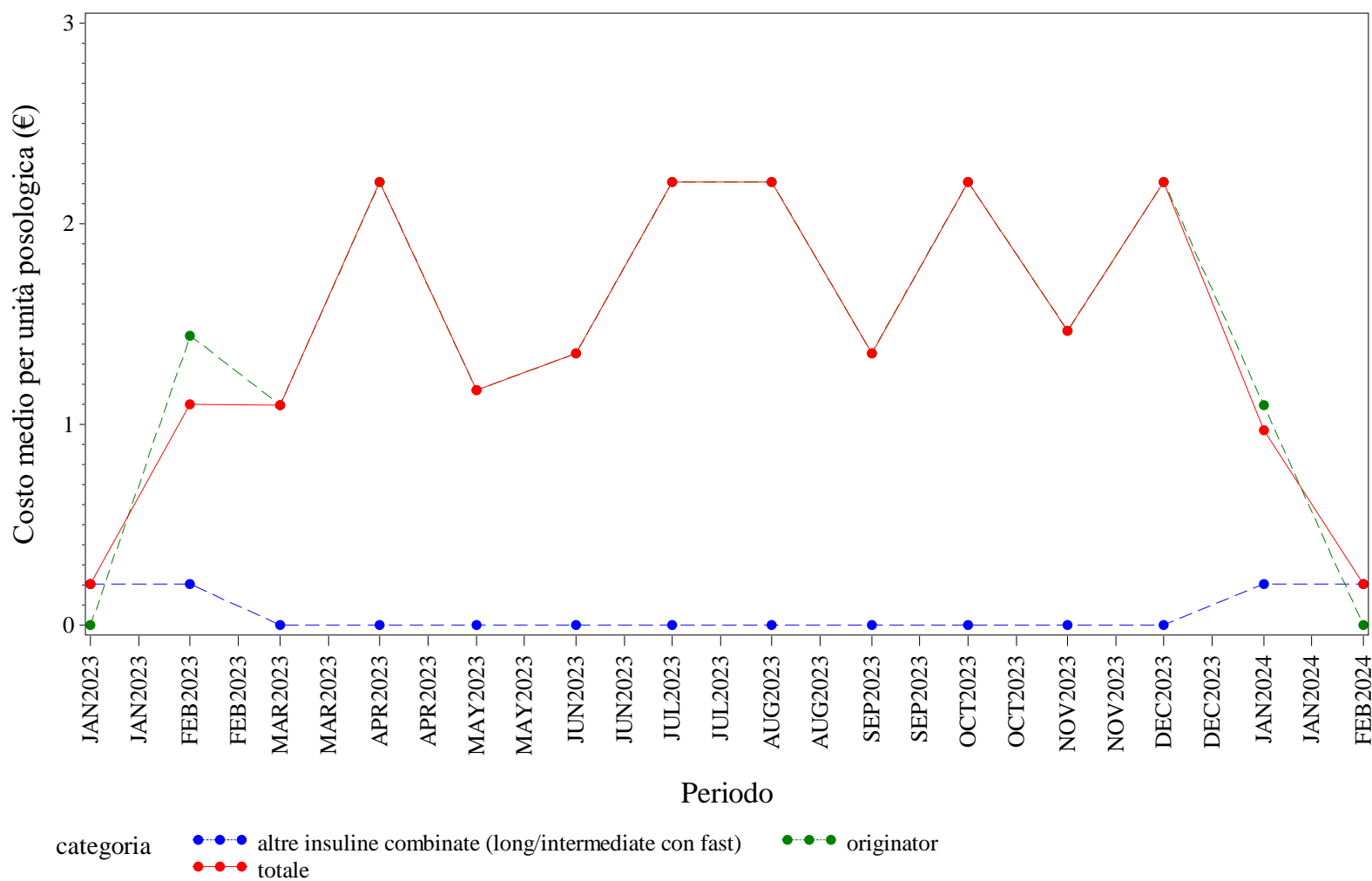

Elaborazione AIFA – Ufficio Monitoraggio della spesa farmaceutica  
Dato NSIS/Tracciabilità' aggiornato feb-2024

## PIEMONTE. INSULINE FAST ACTING - Andamento mensile del prezzo medio per confezione per la categoria terapeutica (ATC IV)

(Fonte: NSIS-Tracciabilità del farmaco)

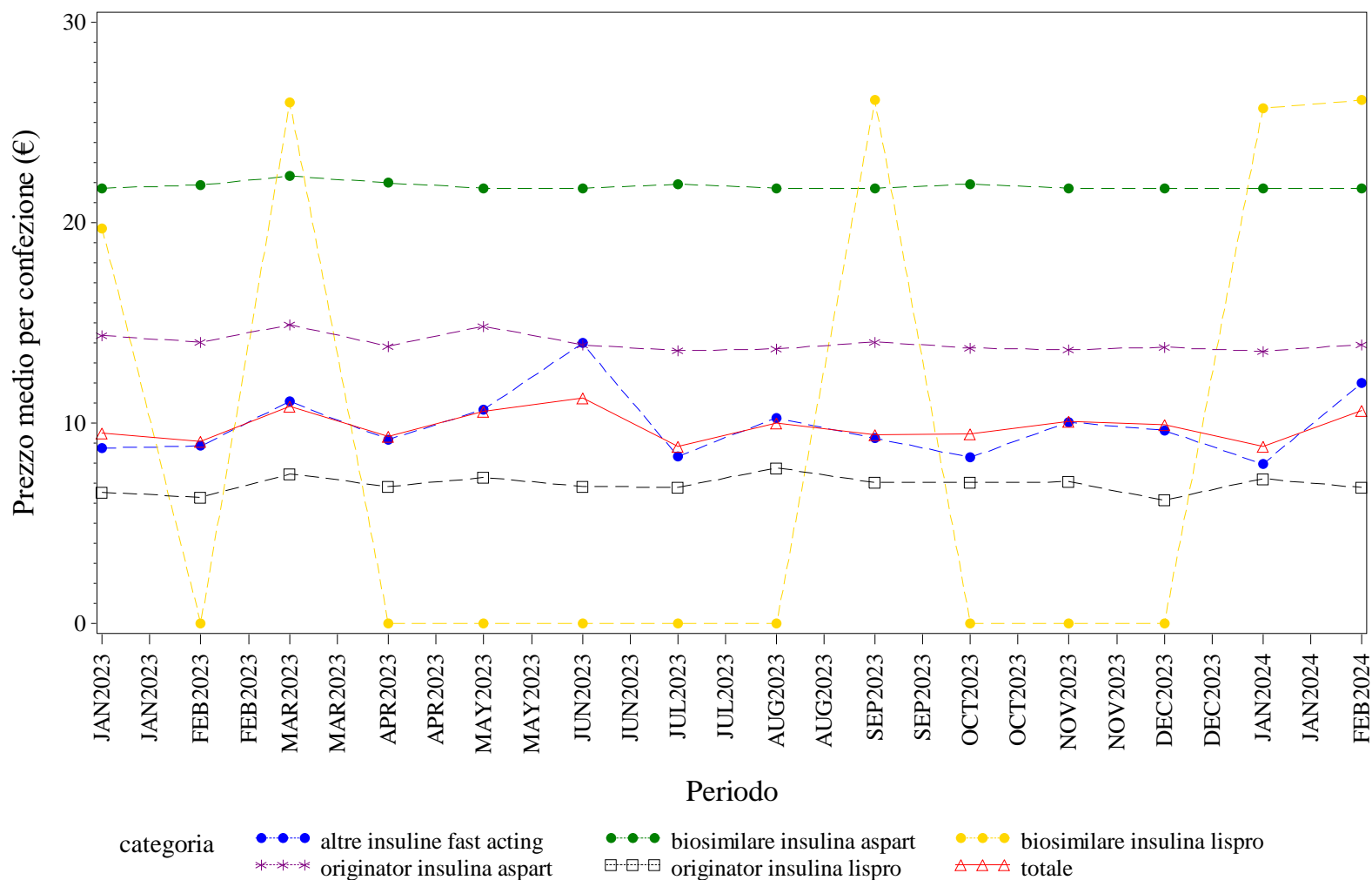

Elaborazione AIFA – Ufficio Monitoraggio della spesa farmaceutica  
 Dato NSIS/Tracciabilità' aggiornato feb-2024

## PIEMONTE. INSULINE FAST ACTING - Andamento mensile del costo medio per DDD per la categoria terapeutica (ATC IV)

(Fonte: NSIS-Tracciabilità del farmaco)

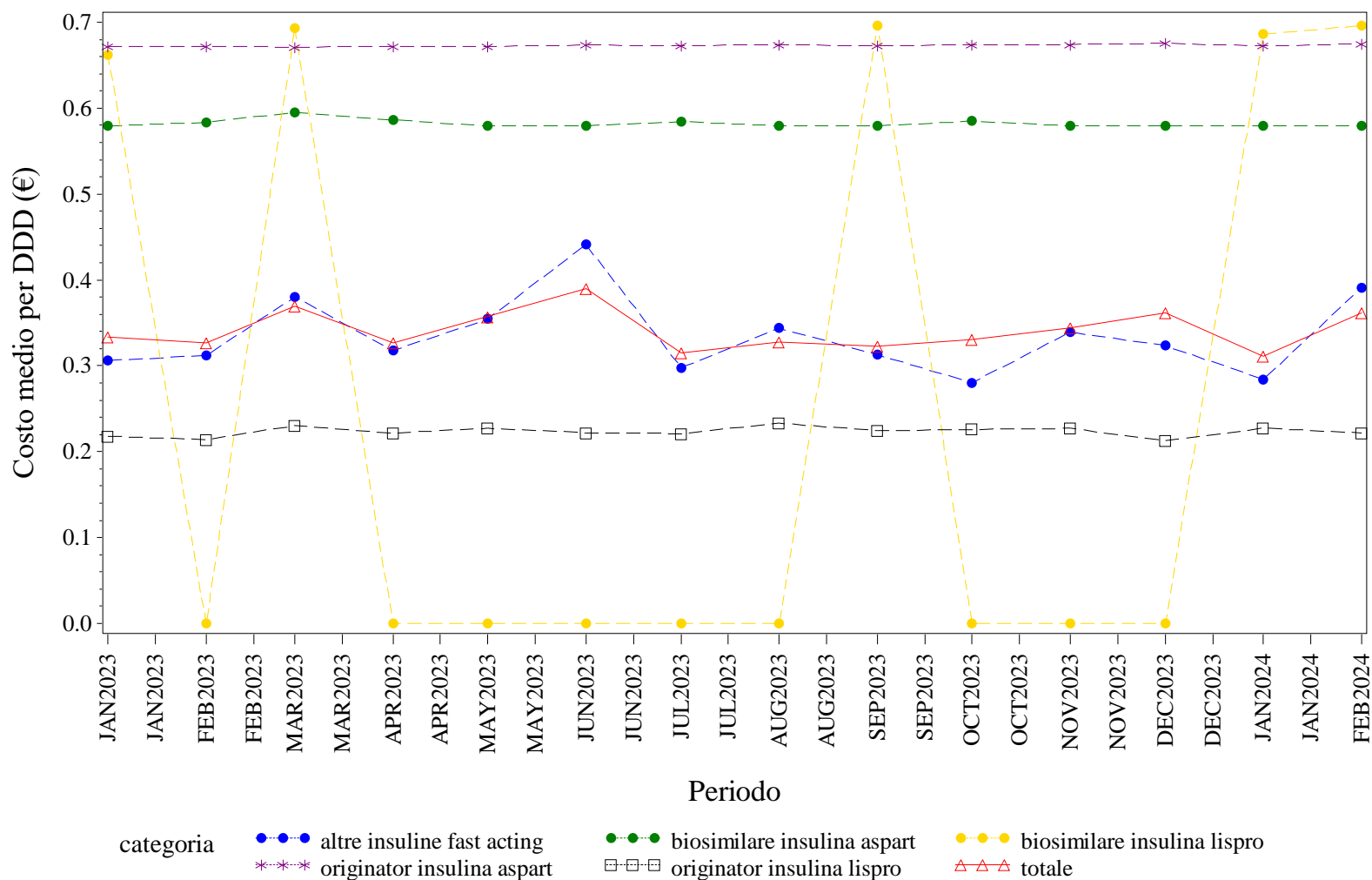

Elaborazione AIFA – Ufficio Monitoraggio della spesa farmaceutica  
 Dato NSIS/Tracciabilità' aggiornato feb-2024

PIEMONTE. INSULINE FAST ACTING - Andamento mensile del costo medio per unità posologica per la categoria terapeutica (ATC IV)  
(Fonte: NSIS-Tracciabilità del farmaco)

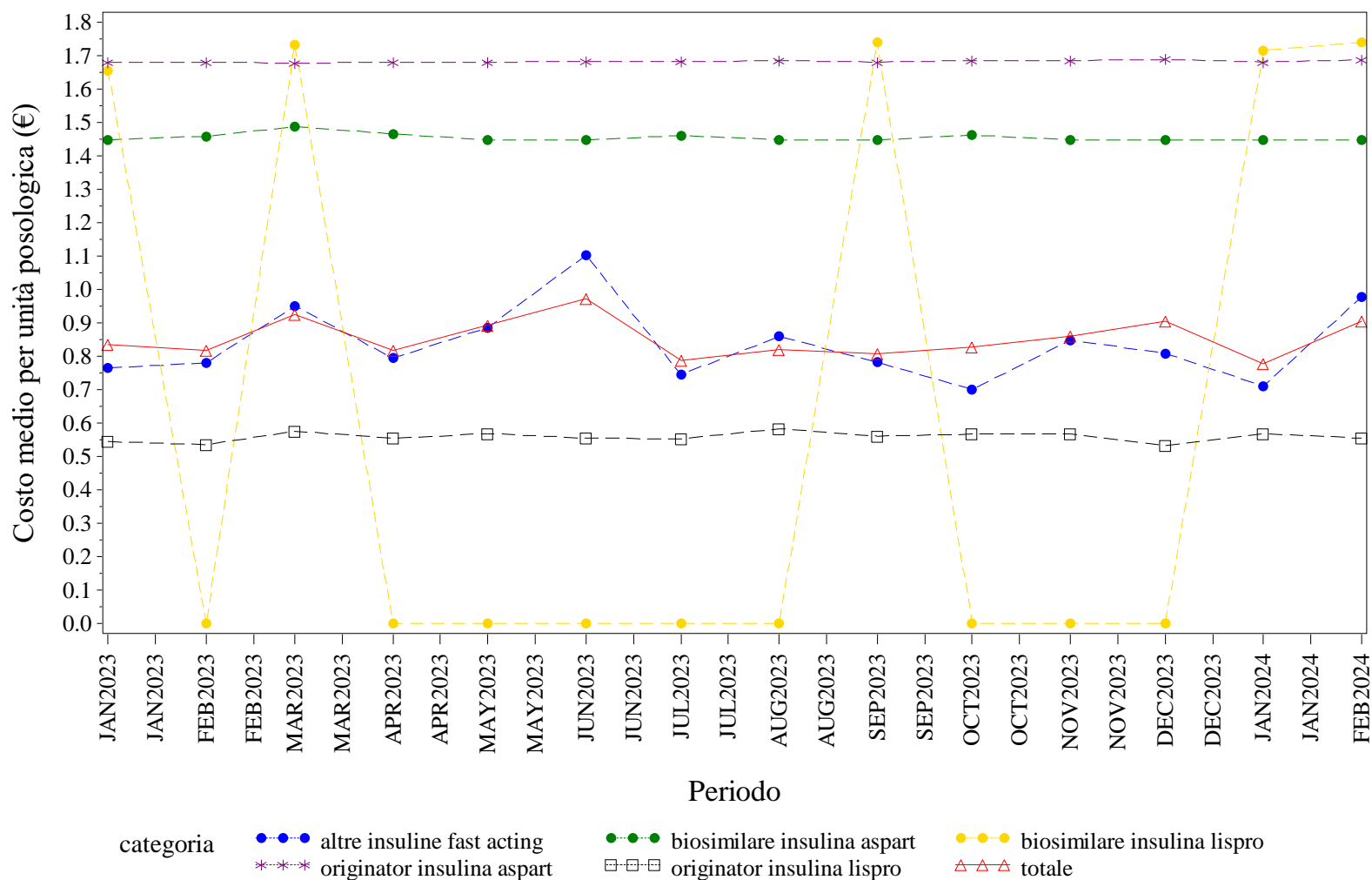

Elaborazione AIFA – Ufficio Monitoraggio della spesa farmaceutica  
Dato NSIS/Tracciabilità' aggiornato feb-2024

PIEMONTE. INSULINE INTERMEDIATE ACTING - Andamento mensile del prezzo medio per confezione per la categoria terapeutica (ATC IV)  
(Fonte: NSIS-Tracciabilità del farmaco)

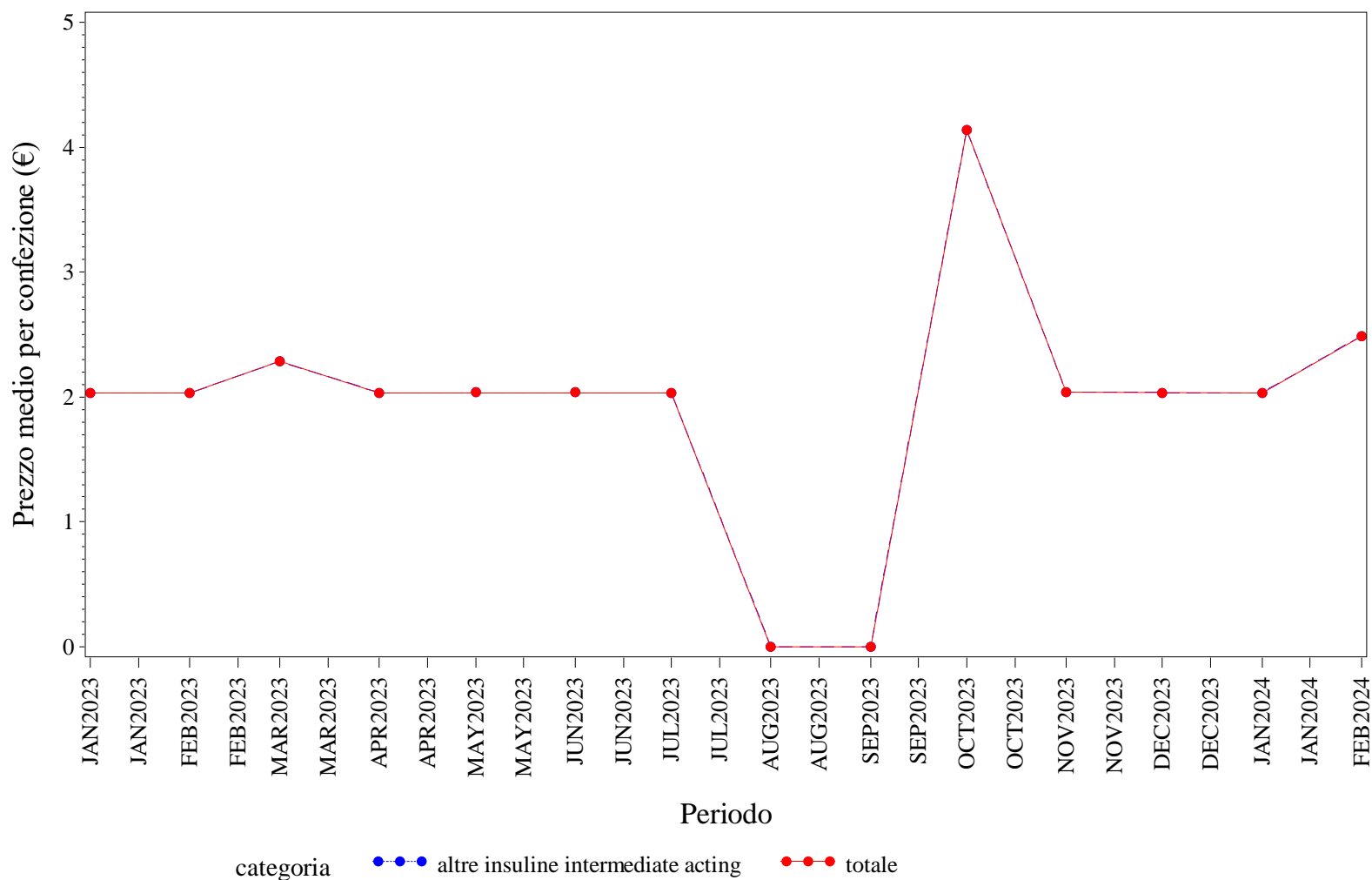

Elaborazione AIFA – Ufficio Monitoraggio della spesa farmaceutica  
Dato NSIS/Tracciabilità' aggiornato feb-2024



PIEMONTE. INSULINE INTERMEDIATE ACTING - Andamento mensile del costo medio per DDD per la categoria terapeutica (ATC IV)  
(Fonte: NSIS-Tracciabilità del farmaco)

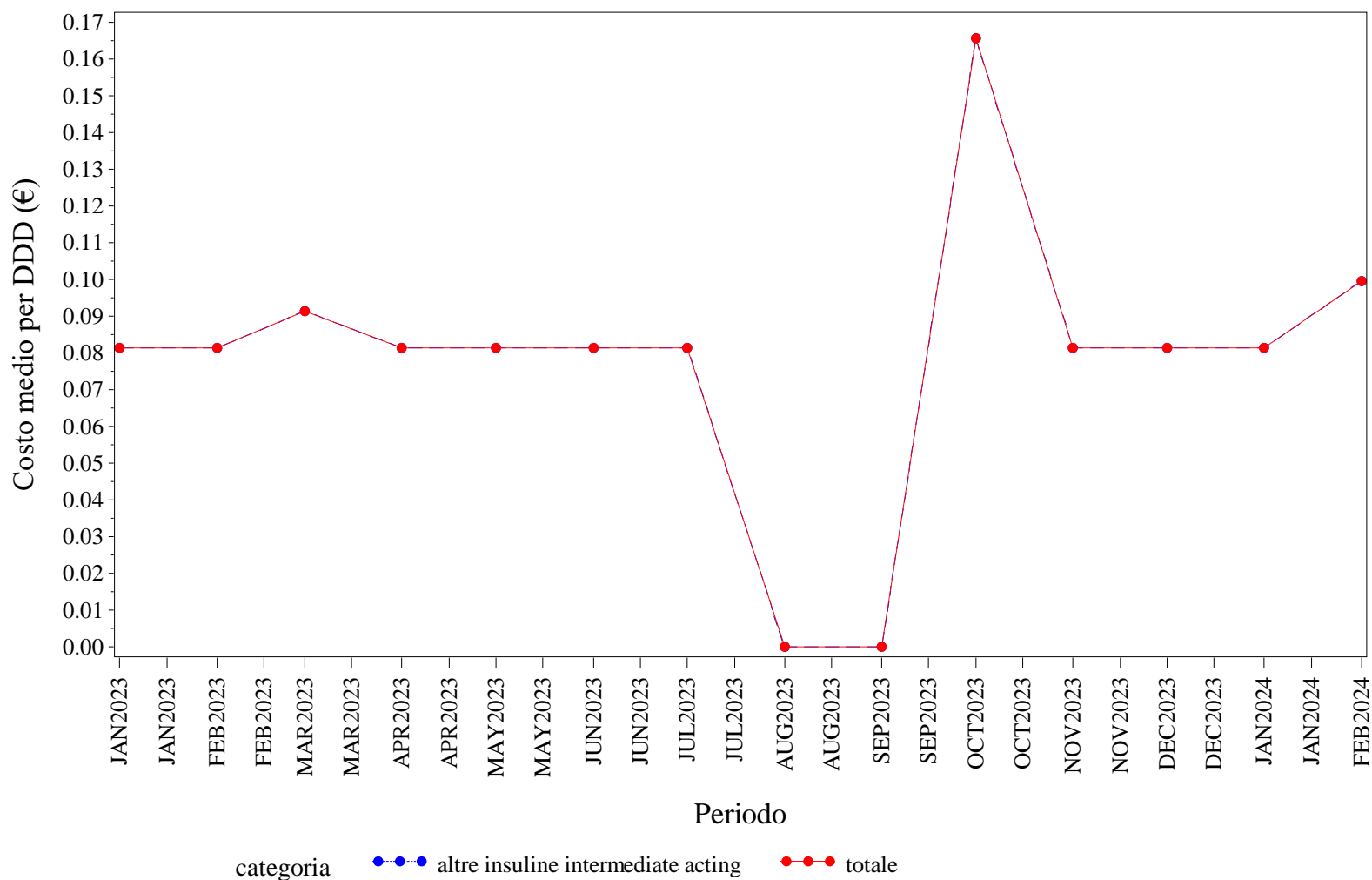

Elaborazione AIFA – Ufficio Monitoraggio della spesa farmaceutica  
Dato NSIS/Tracciabilità' aggiornato feb-2024

PIEMONTE. INSULINE INTERMEDIATE ACTING - Andamento mensile del costo medio per unità posologica per la categoria terapeutica (ATC IV)  
(Fonte: NSIS-Tracciabilità del farmaco)

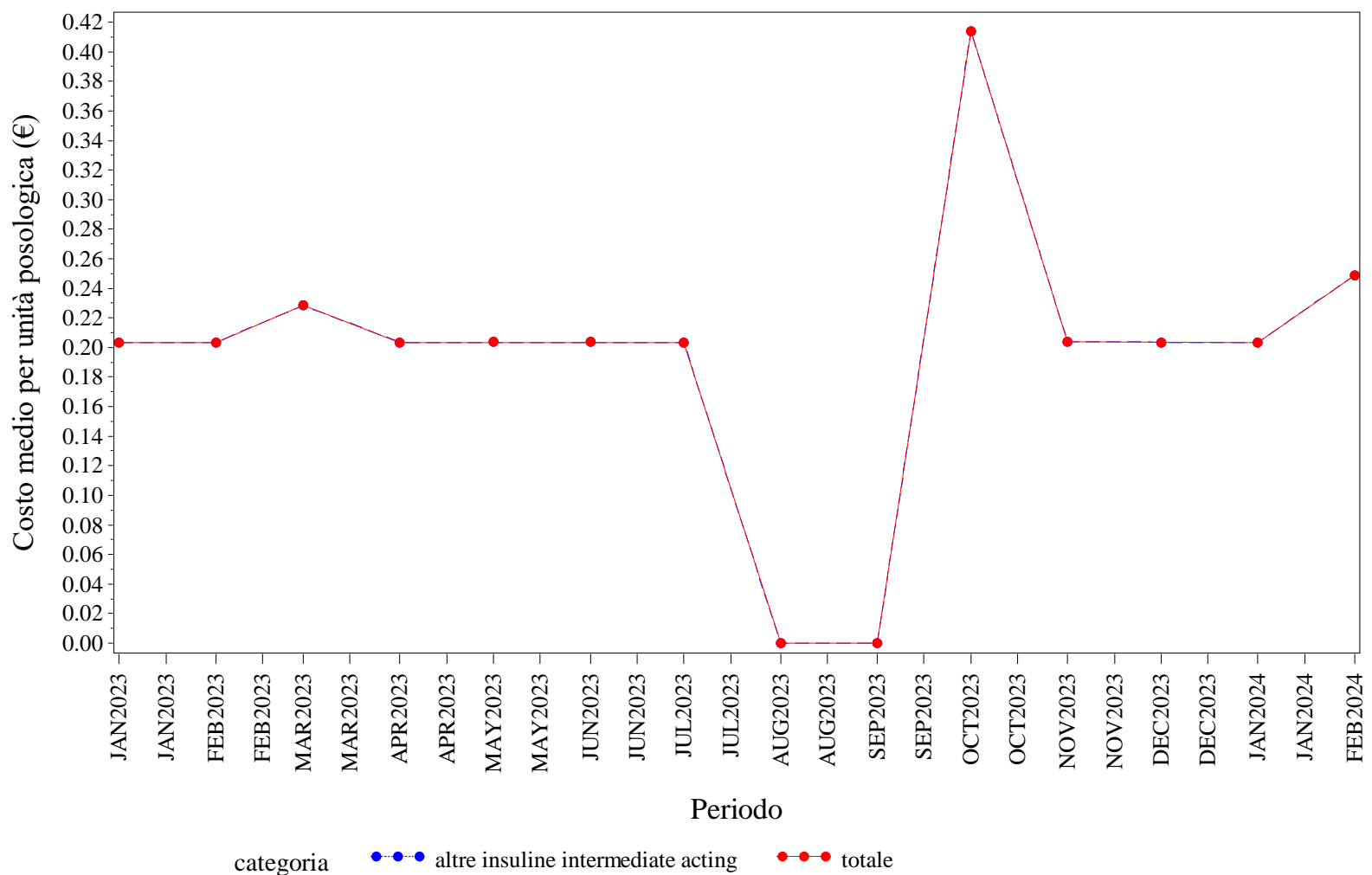

Elaborazione AIFA – Ufficio Monitoraggio della spesa farmaceutica  
Dato NSIS/Tracciabilità' aggiornato feb-2024

PIEMONTE. INSULINE LONG ACTING - Andamento mensile del prezzo medio per confezione per la categoria terapeutica (ATC IV)  
(Fonte: NSIS-Tracciabilità del farmaco)

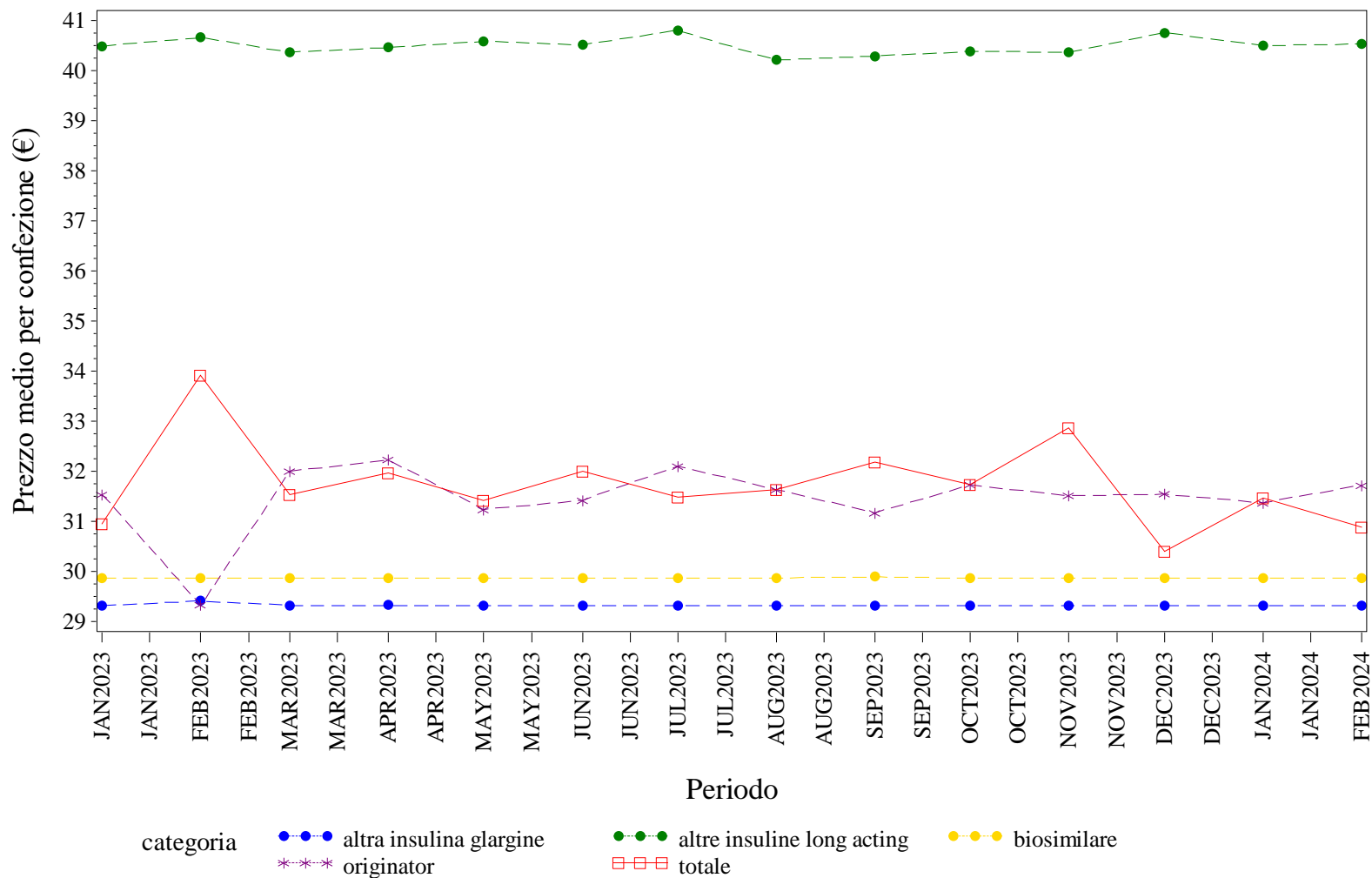

Elaborazione AIFA – Ufficio Monitoraggio della spesa farmaceutica  
Dato NSIS/Tracciabilità' aggiornato feb-2024

## PIEMONTE. INSULINE LONG ACTING - Andamento mensile del costo medio per DDD per la categoria terapeutica (ATC IV)

(Fonte: NSIS-Tracciabilità del farmaco)

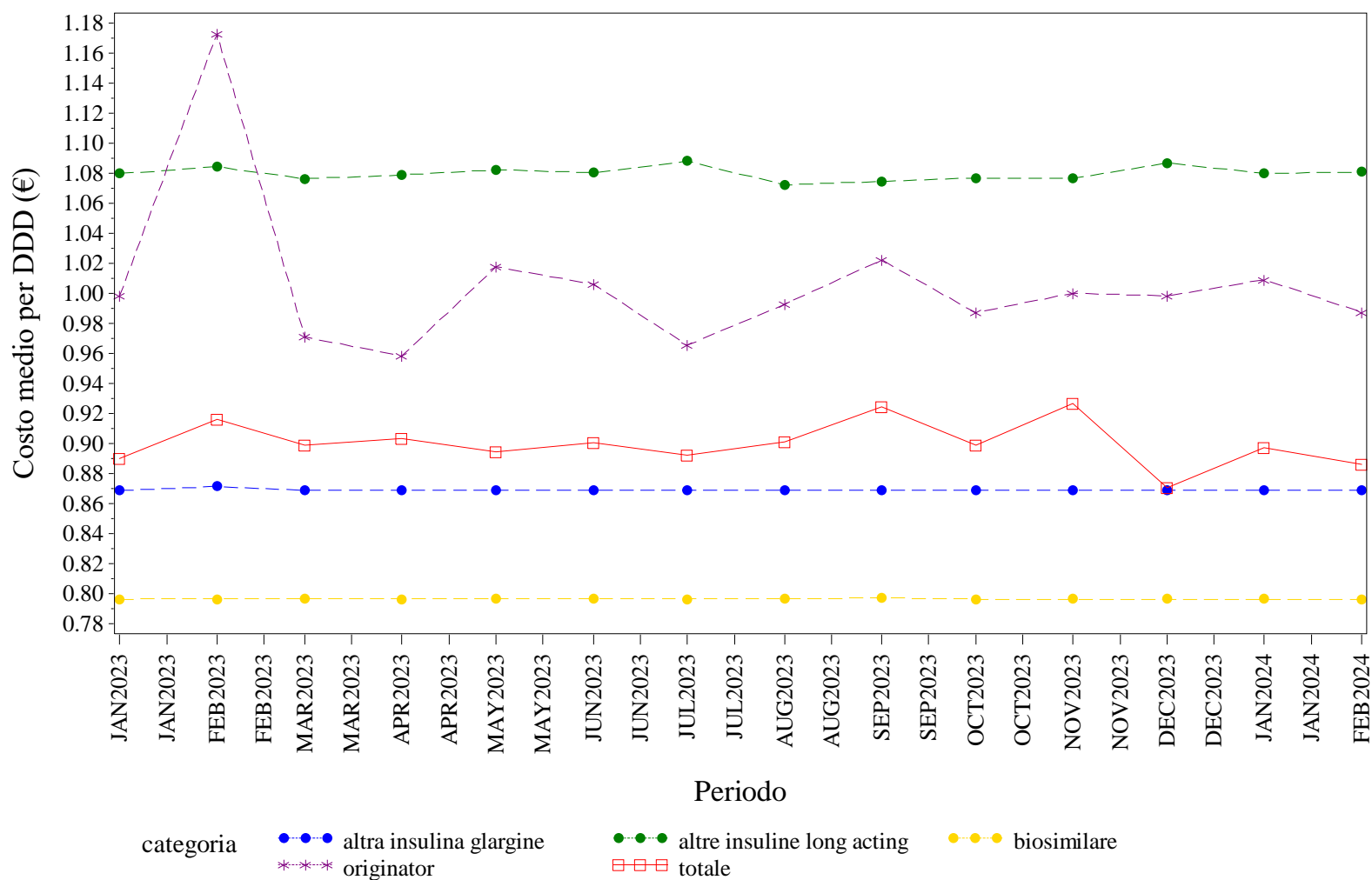

Elaborazione AIFA – Ufficio Monitoraggio della spesa farmaceutica  
 Dato NSIS/Tracciabilità' aggiornato feb-2024

PIEMONTE. INSULINE LONG ACTING - Andamento mensile del costo medio per unità posologica per la categoria terapeutica (ATC IV)  
(Fonte: NSIS-Tracciabilità del farmaco)

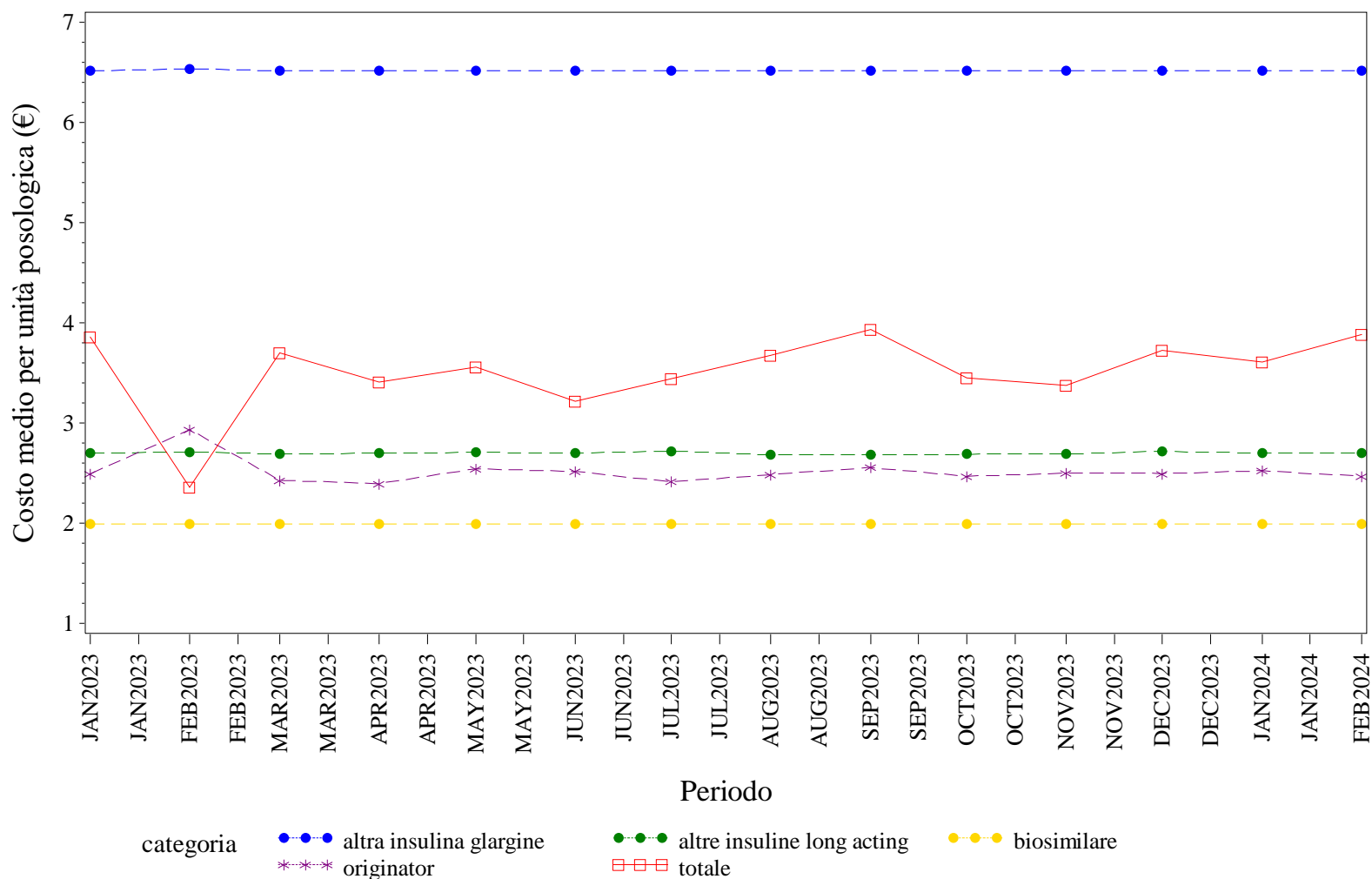

Elaborazione AIFA – Ufficio Monitoraggio della spesa farmaceutica  
Dato NSIS/Tracciabilità' aggiornato feb-2024

PIEMONTE. NATALIZUMAB - Andamento mensile del prezzo medio per confezione per la categoria terapeutica (ATC IV)  
(Fonte: NSIS-Tracciabilità del farmaco)

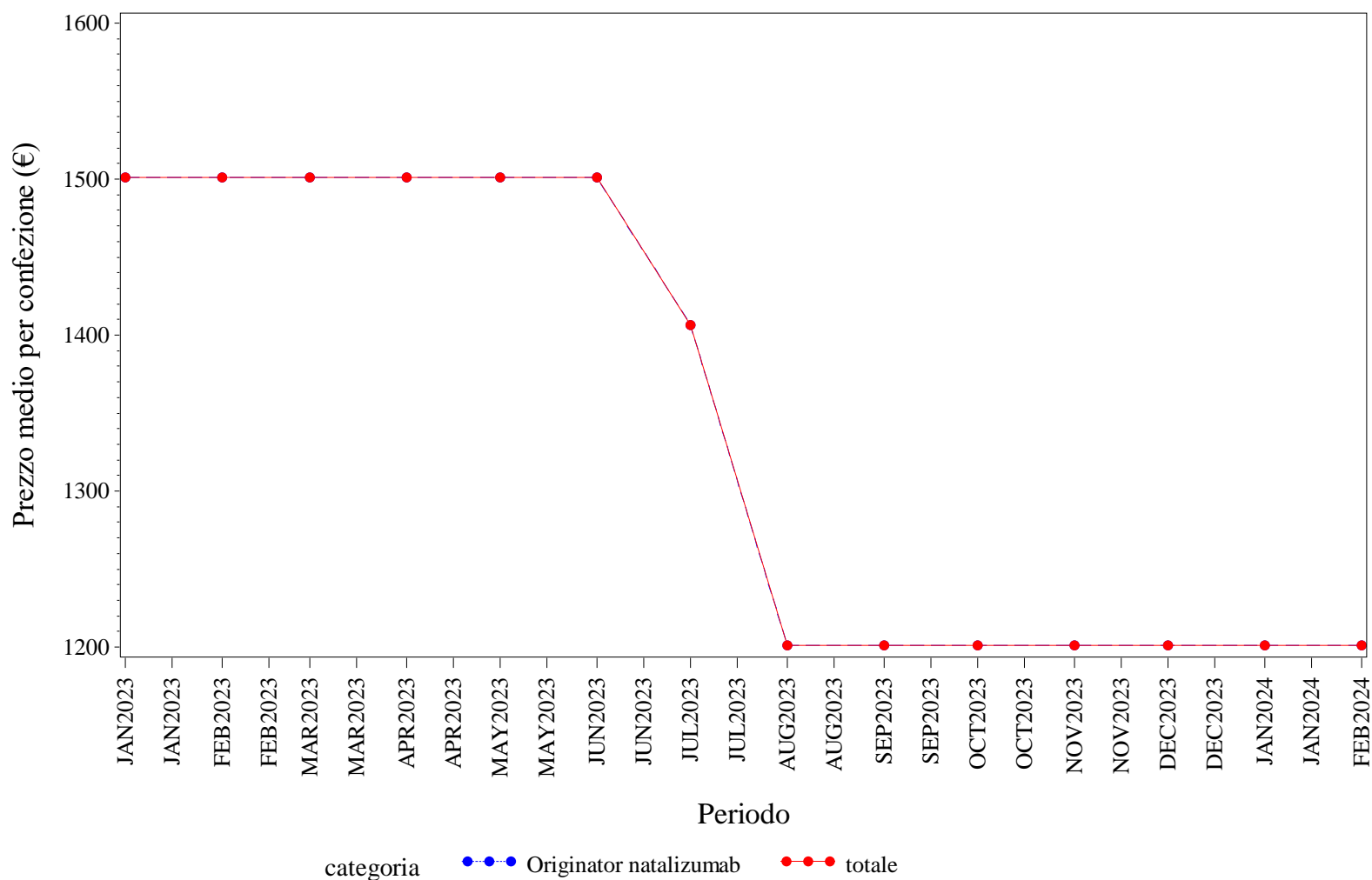

Elaborazione AIFA – Ufficio Monitoraggio della spesa farmaceutica  
Dato NSIS/Tracciabilità' aggiornato feb-2024

PIEMONTE. NATALIZUMAB - Andamento mensile del costo medio per DDD per la categoria terapeutica (ATC IV)  
(Fonte: NSIS-Tracciabilità del farmaco)

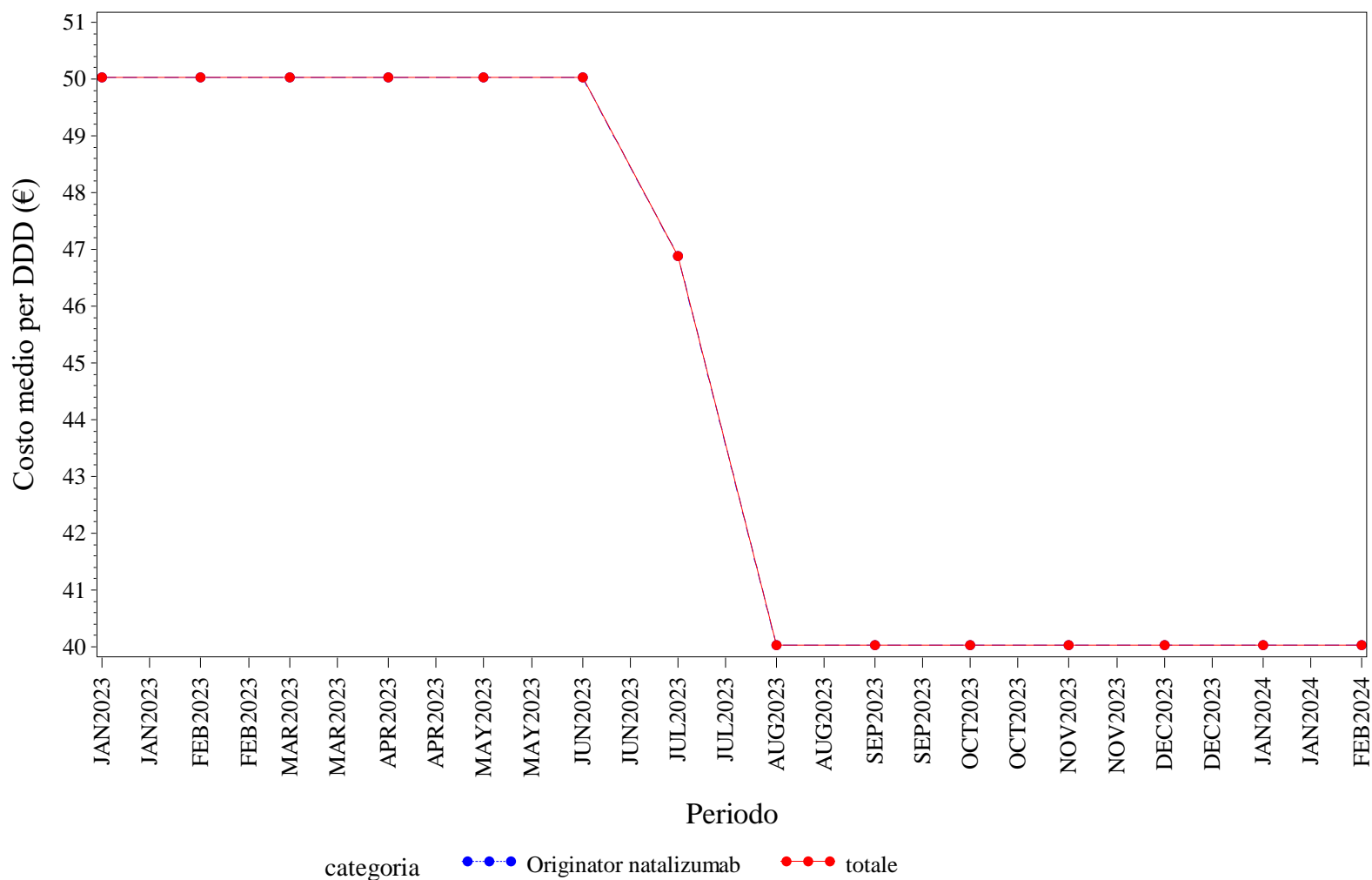

Elaborazione AIFA – Ufficio Monitoraggio della spesa farmaceutica  
Dato NSIS/Tracciabilità' aggiornato feb-2024

PIEMONTE. NATALIZUMAB - Andamento mensile del costo medio per unità posologica per la categoria terapeutica (ATC IV)  
(Fonte: NSIS-Tracciabilità del farmaco)

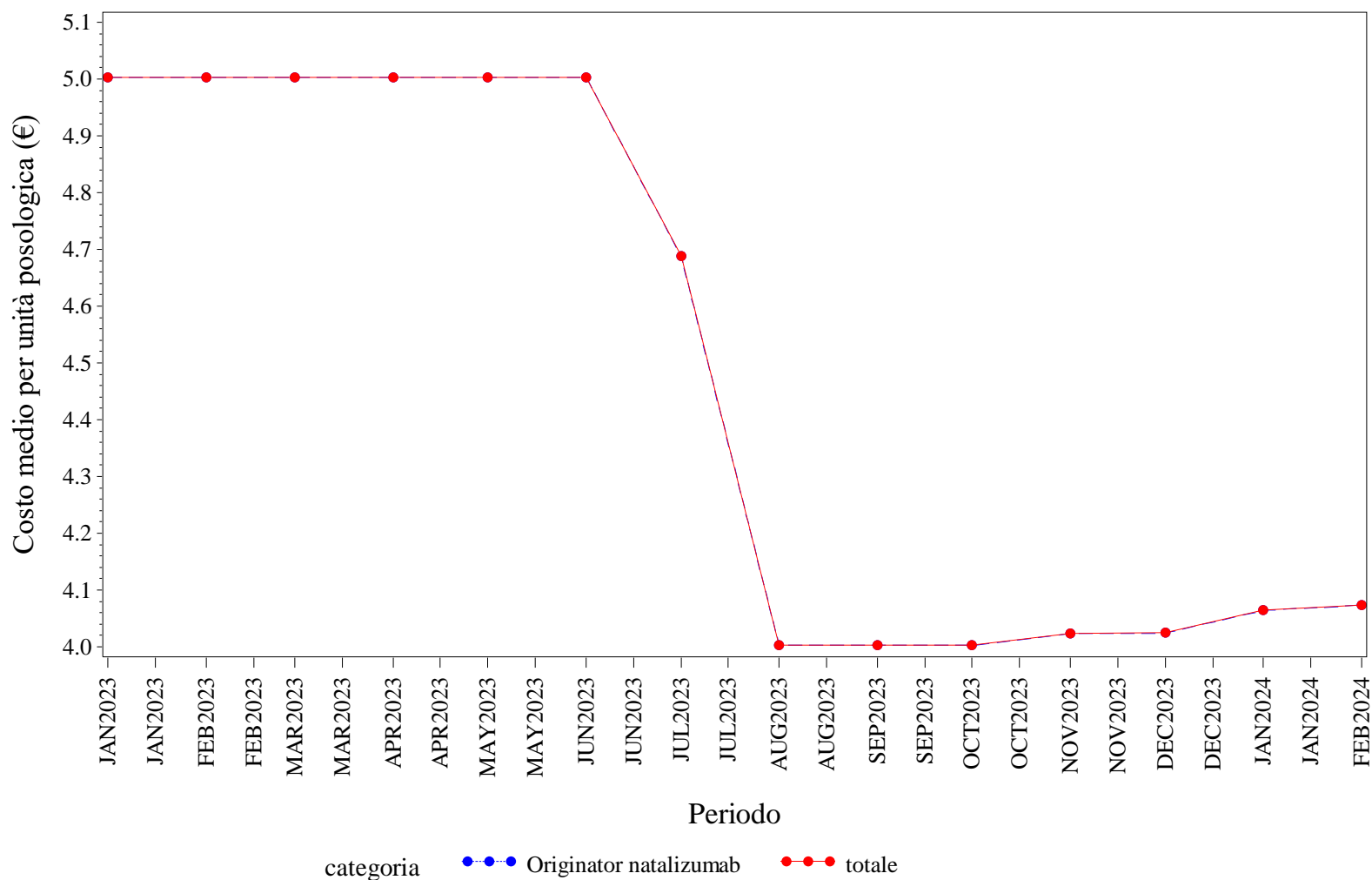

Elaborazione AIFA – Ufficio Monitoraggio della spesa farmaceutica  
Dato NSIS/Tracciabilità' aggiornato feb-2024



PIEMONTE. RANIBIZUMAB - Andamento mensile del prezzo medio per confezione per la categoria terapeutica (ATC IV)  
(Fonte: NSIS-Tracciabilità del farmaco)

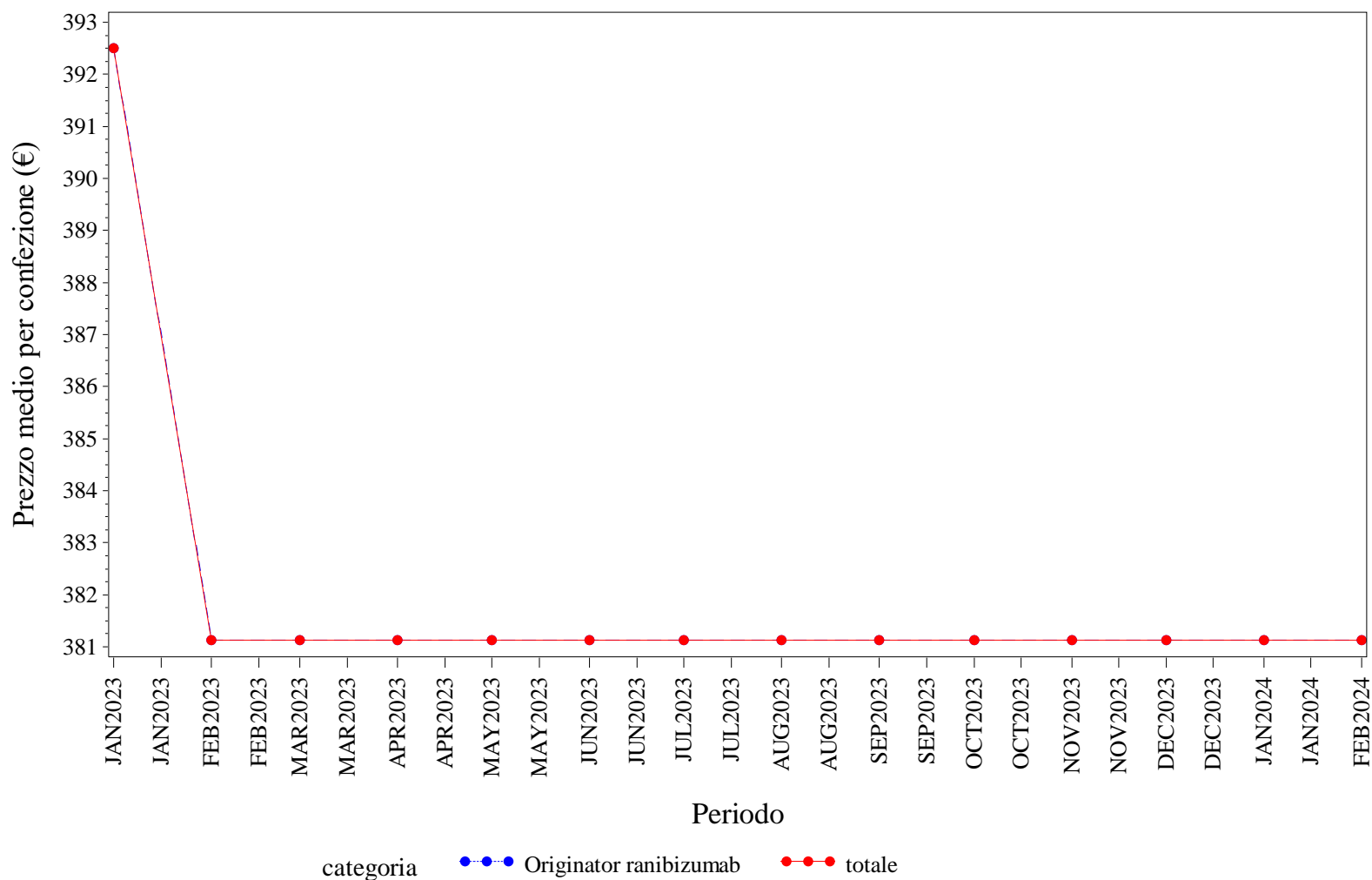

Elaborazione AIFA – Ufficio Monitoraggio della spesa farmaceutica  
Dato NSIS/Tracciabilità' aggiornato feb-2024

PIEMONTE. RANIBIZUMAB - Andamento mensile del costo medio per DDD per la categoria terapeutica (ATC IV)  
(Fonte: NSIS-Tracciabilità del farmaco)

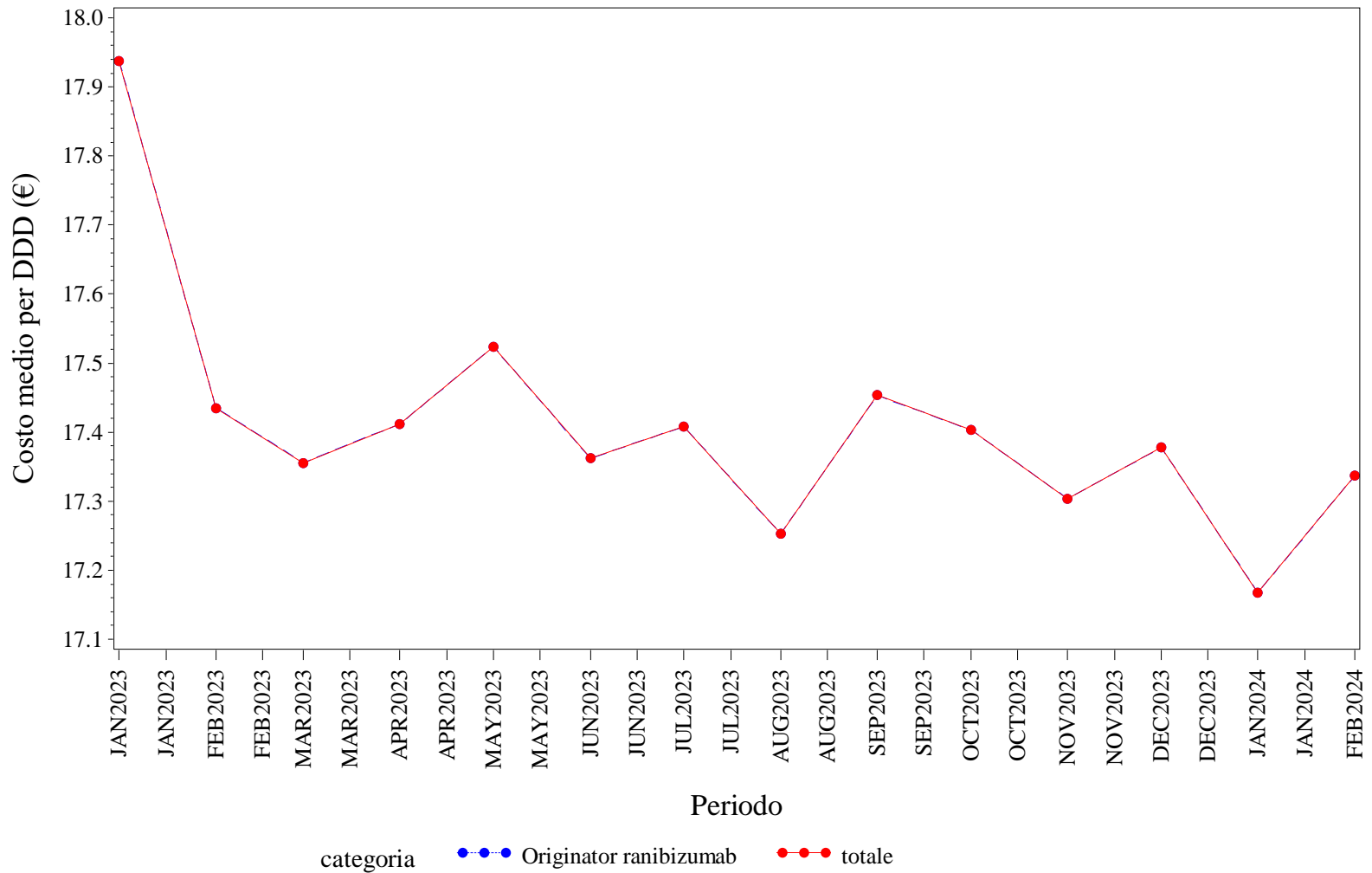

Elaborazione AIFA – Ufficio Monitoraggio della spesa farmaceutica  
Dato NSIS/Tracciabilità' aggiornato feb-2024

## PIEMONTE. RANIBIZUMAB - Andamento mensile del costo medio per unità posologica per la categoria terapeutica (ATC IV)

(Fonte: NSIS-Tracciabilità del farmaco)

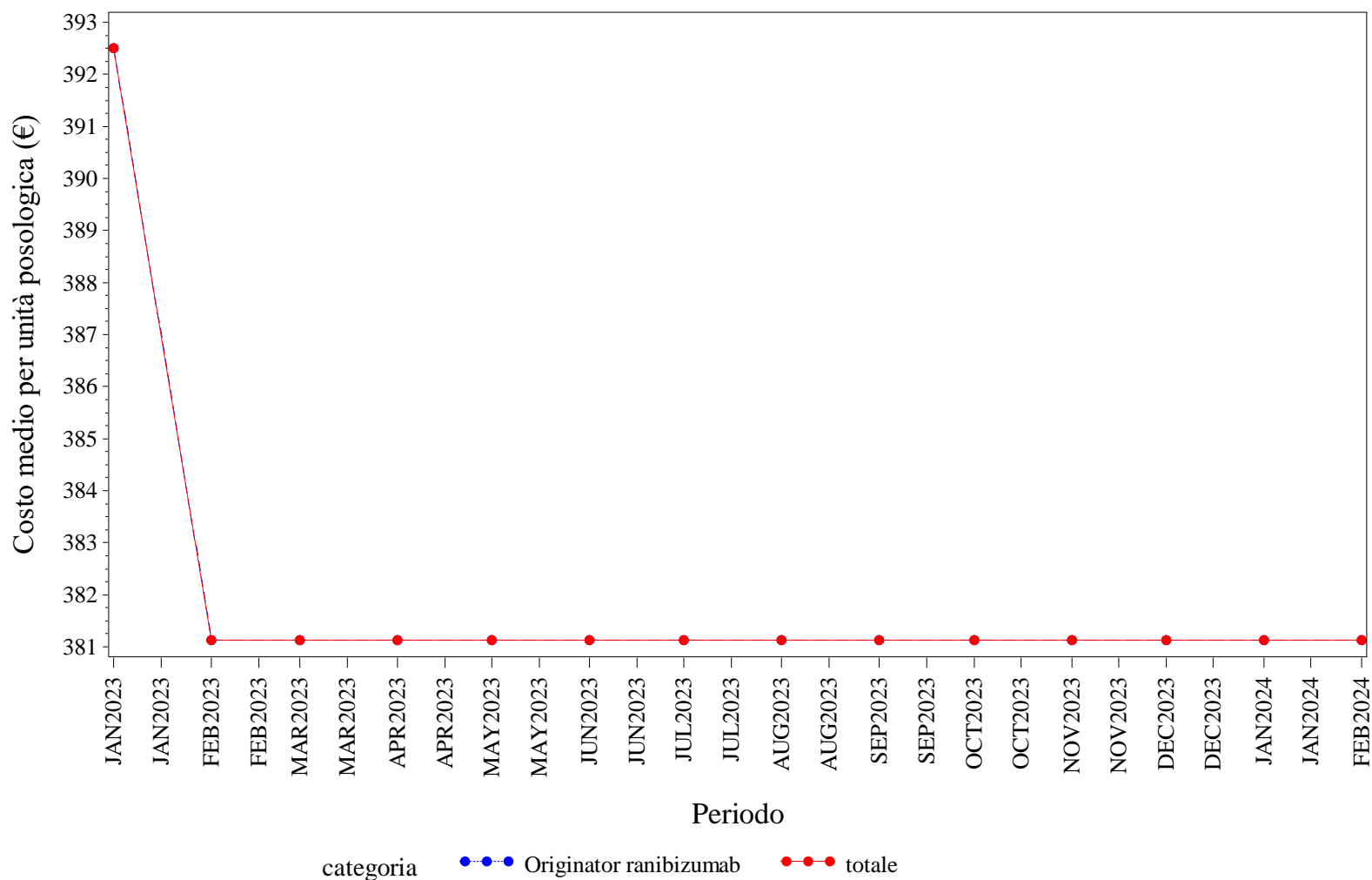

Elaborazione AIFA – Ufficio Monitoraggio della spesa farmaceutica  
Dato NSIS/Tracciabilità' aggiornato feb-2024

## PIEMONTE. RITUXIMAB - Andamento mensile del prezzo medio per confezione per la categoria terapeutica (ATC IV)

(Fonte: NSIS-Tracciabilità del farmaco)

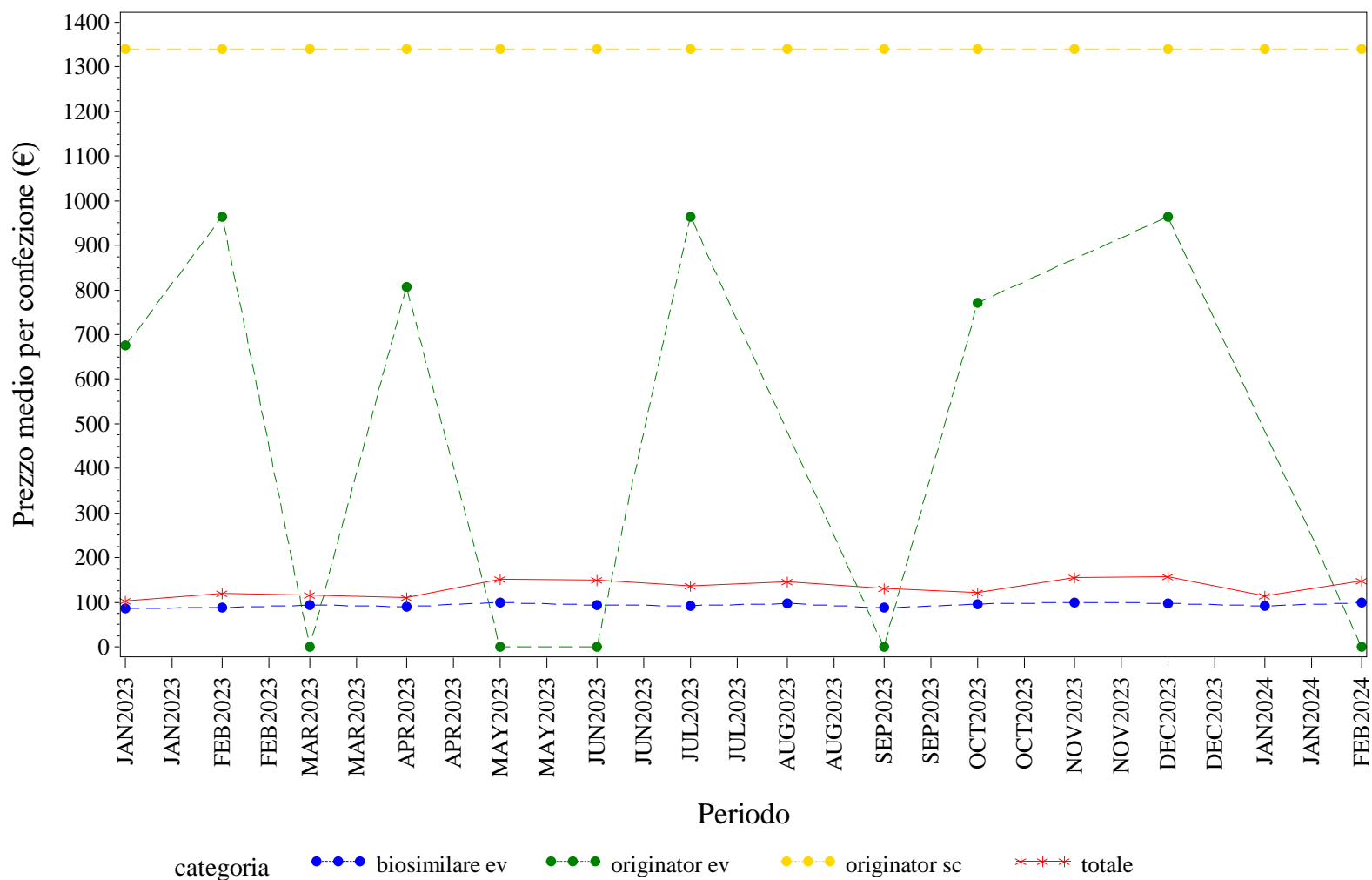

Elaborazione AIFA – Ufficio Monitoraggio della spesa farmaceutica  
 Dato NSIS/Tracciabilità' aggiornato feb-2024

## PIEMONTE. RITUXIMAB - Andamento mensile del costo medio per DDD per la categoria terapeutica (ATC IV)

(Fonte: NSIS-Tracciabilità del farmaco)

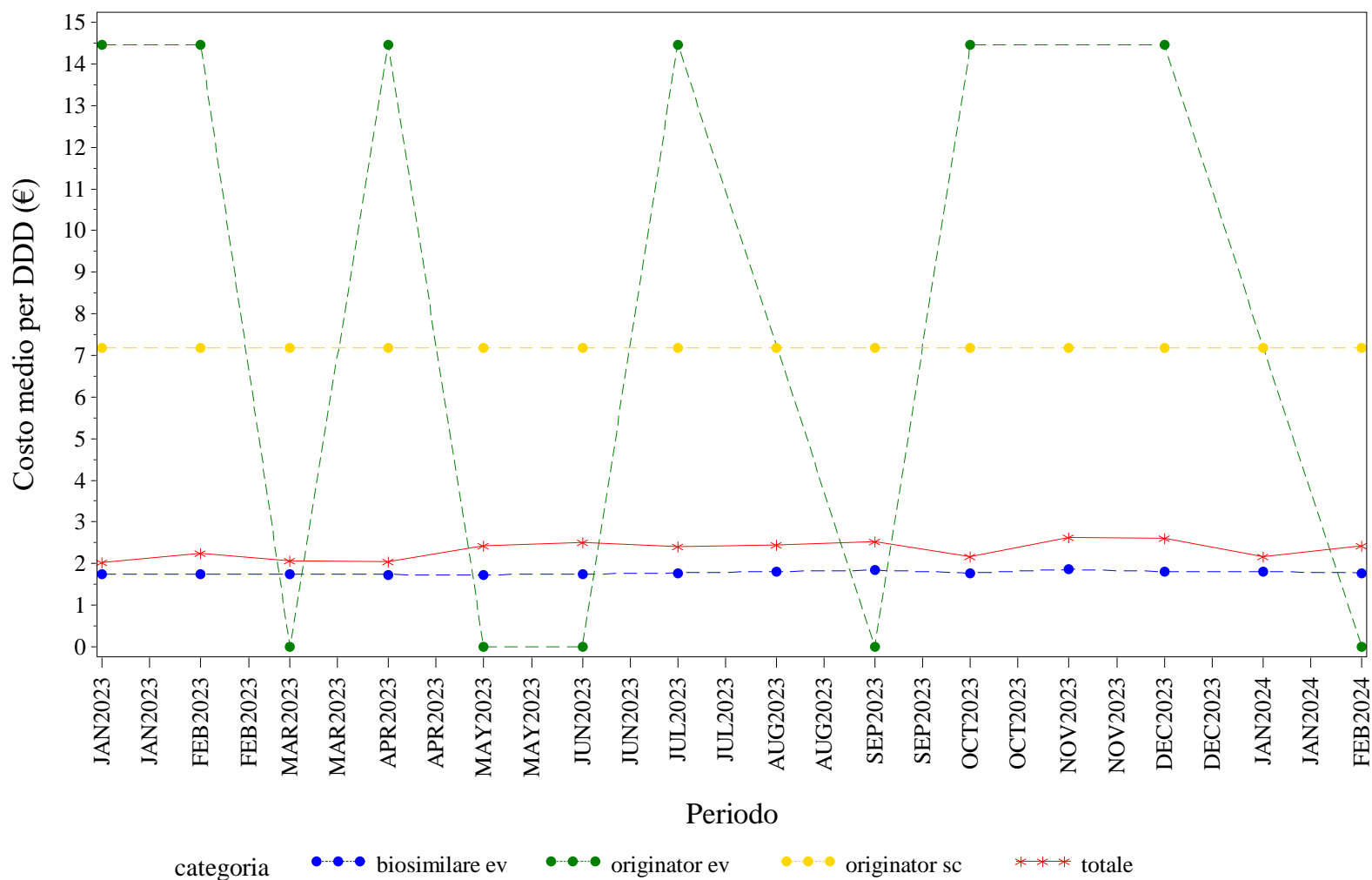

Elaborazione AIFA – Ufficio Monitoraggio della spesa farmaceutica  
 Dato NSIS/Tracciabilità' aggiornato feb-2024

PIEMONTE. RITUXIMAB - Andamento mensile del costo medio per unità posologica per la categoria terapeutica (ATC IV)  
(Fonte: NSIS-Tracciabilità del farmaco)

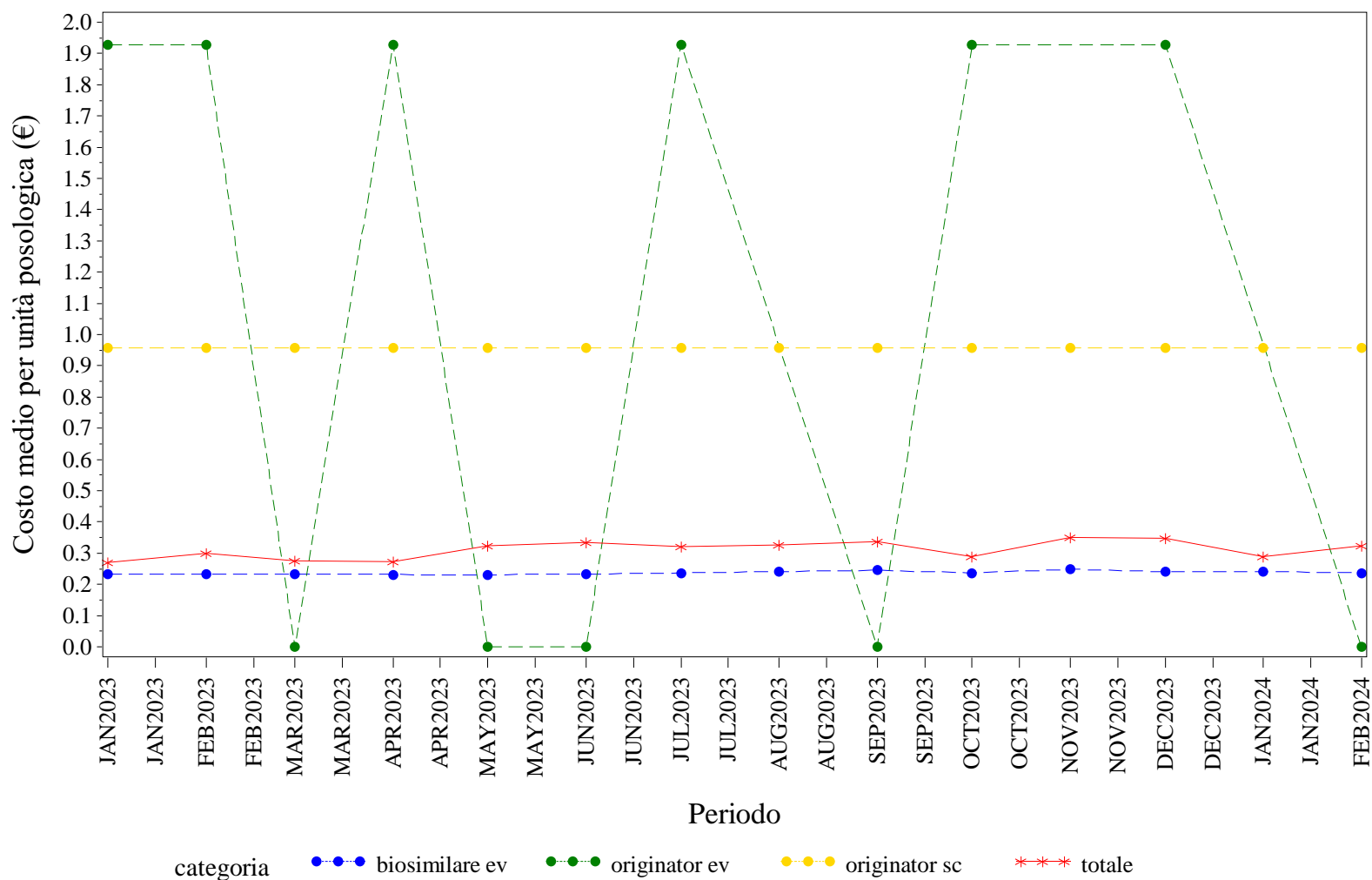

Elaborazione AIFA – Ufficio Monitoraggio della spesa farmaceutica  
Dato NSIS/Tracciabilità' aggiornato feb-2024

## PIEMONTE. SOMATROPINE - Andamento mensile del prezzo medio per confezione per la categoria terapeutica (ATC IV)

(Fonte: NSIS-Tracciabilità del farmaco)

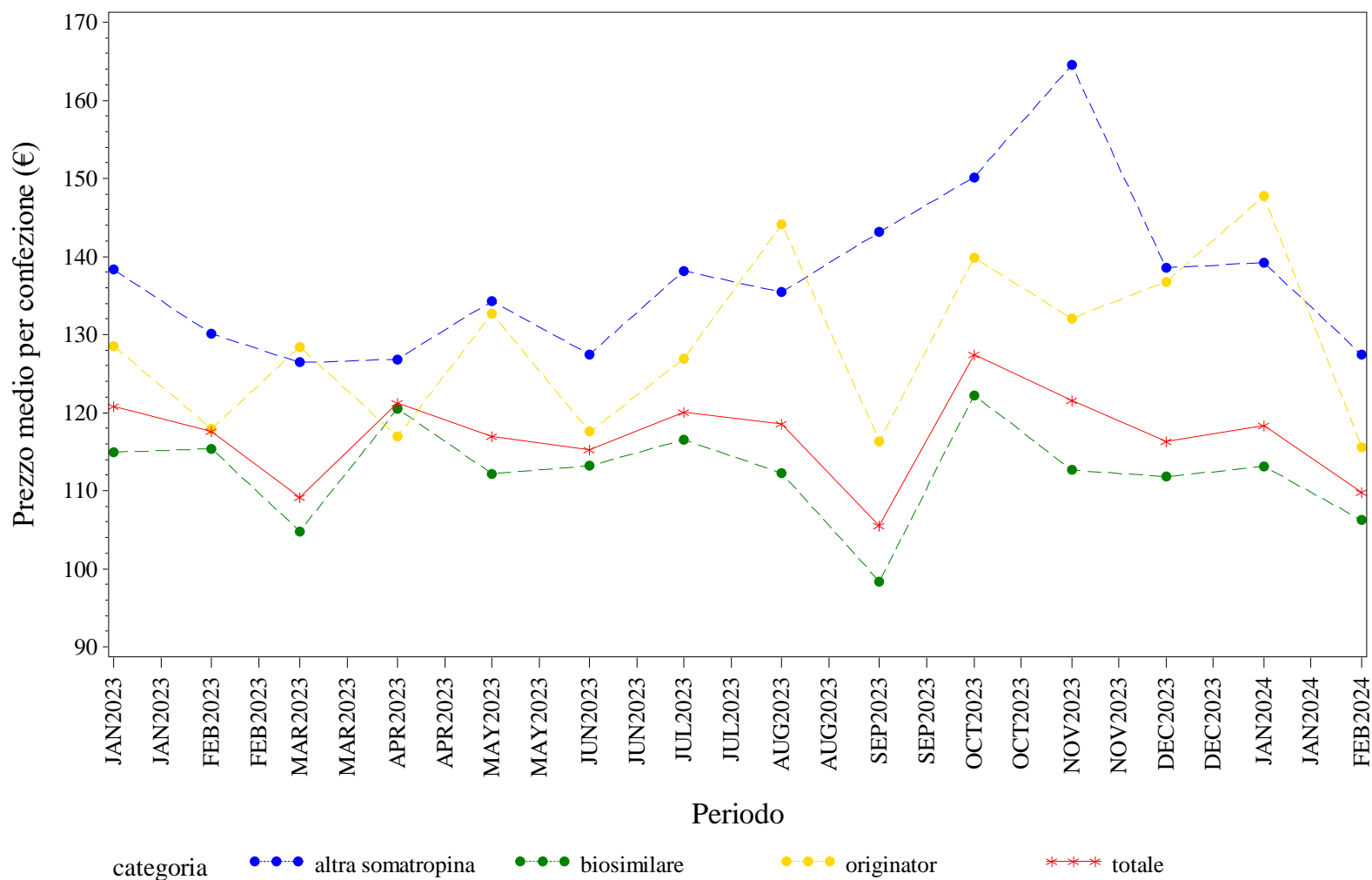

Elaborazione AIFA – Ufficio Monitoraggio della spesa farmaceutica  
 Dato NSIS/Tracciabilità' aggiornato feb-2024

## PIEMONTE. SOMATROPINE - Andamento mensile del costo medio per DDD per la categoria terapeutica (ATC IV)

(Fonte: NSIS-Tracciabilità del farmaco)

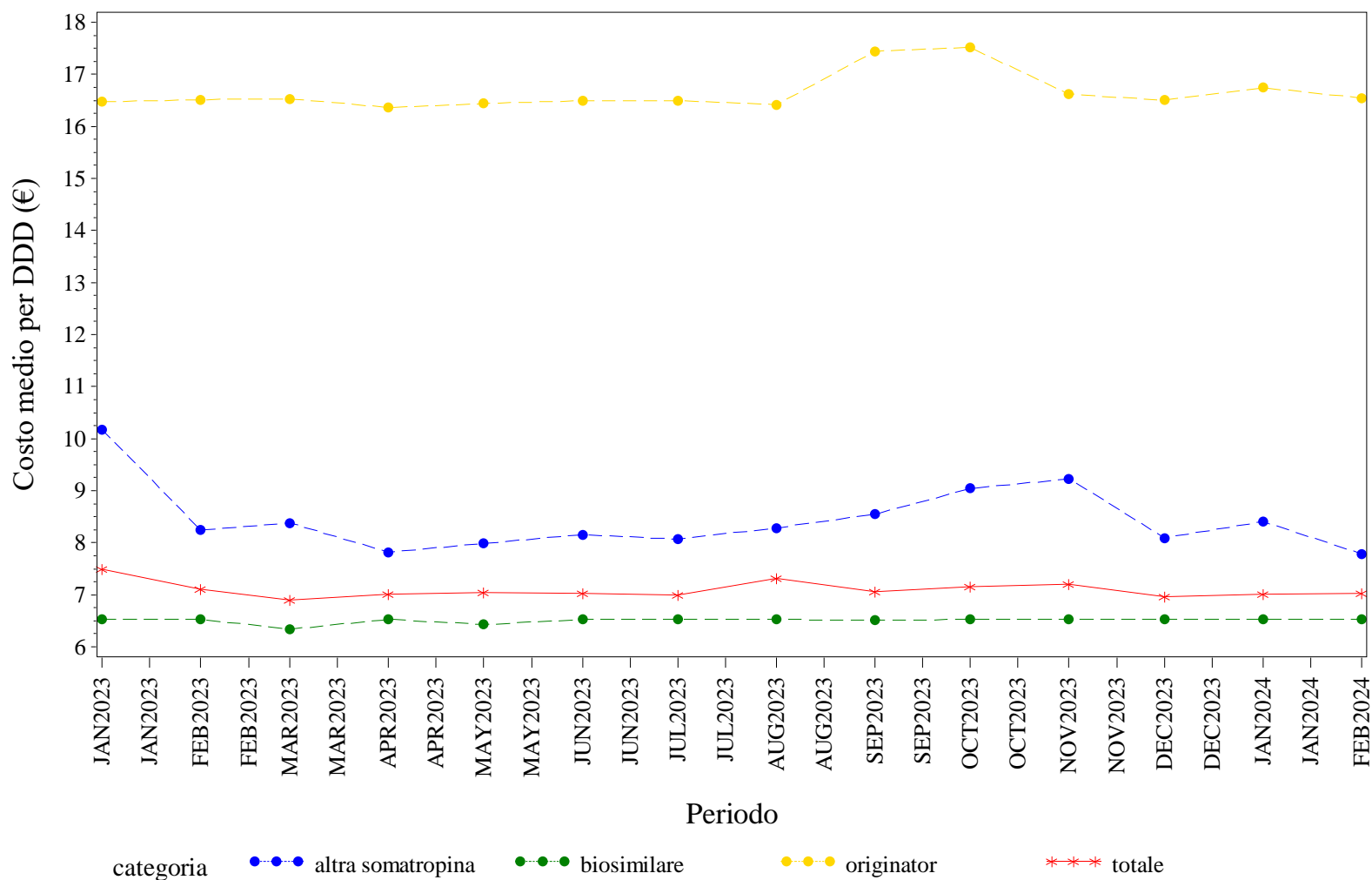

Elaborazione AIFA – Ufficio Monitoraggio della spesa farmaceutica  
 Dato NSIS/Tracciabilità' aggiornato feb-2024



## PIEMONTE. SOMATROPINE - Andamento mensile del costo medio per unità posologica per la categoria terapeutica (ATC IV)

(Fonte: NSIS-Tracciabilità del farmaco)

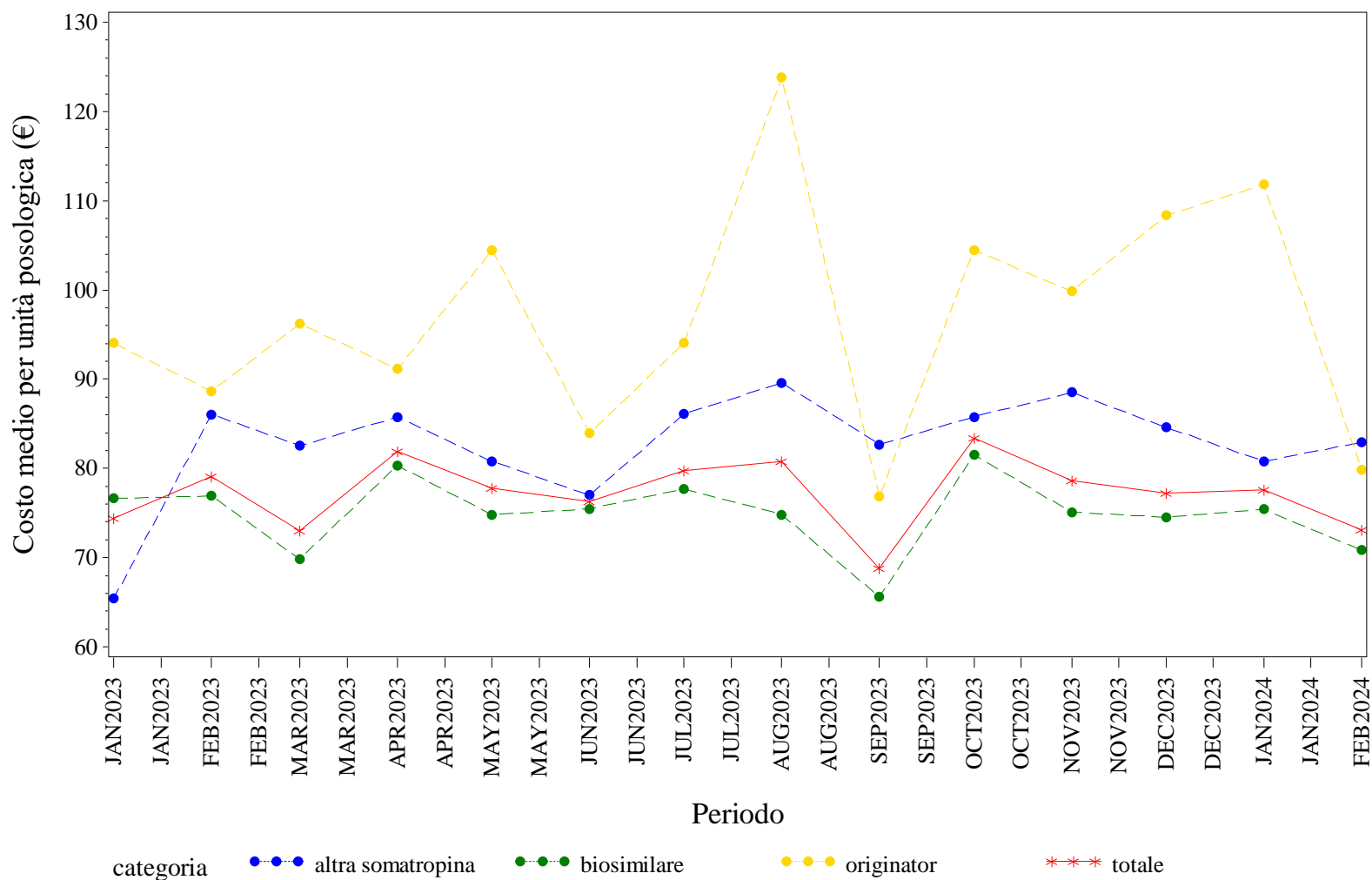

Elaborazione AIFA – Ufficio Monitoraggio della spesa farmaceutica  
 Dato NSIS/Tracciabilità' aggiornato feb-2024

PIEMONTE. TERIPARATIDE - Andamento mensile del prezzo medio per confezione per la categoria terapeutica (ATC IV)  
(Fonte: NSIS-Tracciabilità del farmaco)

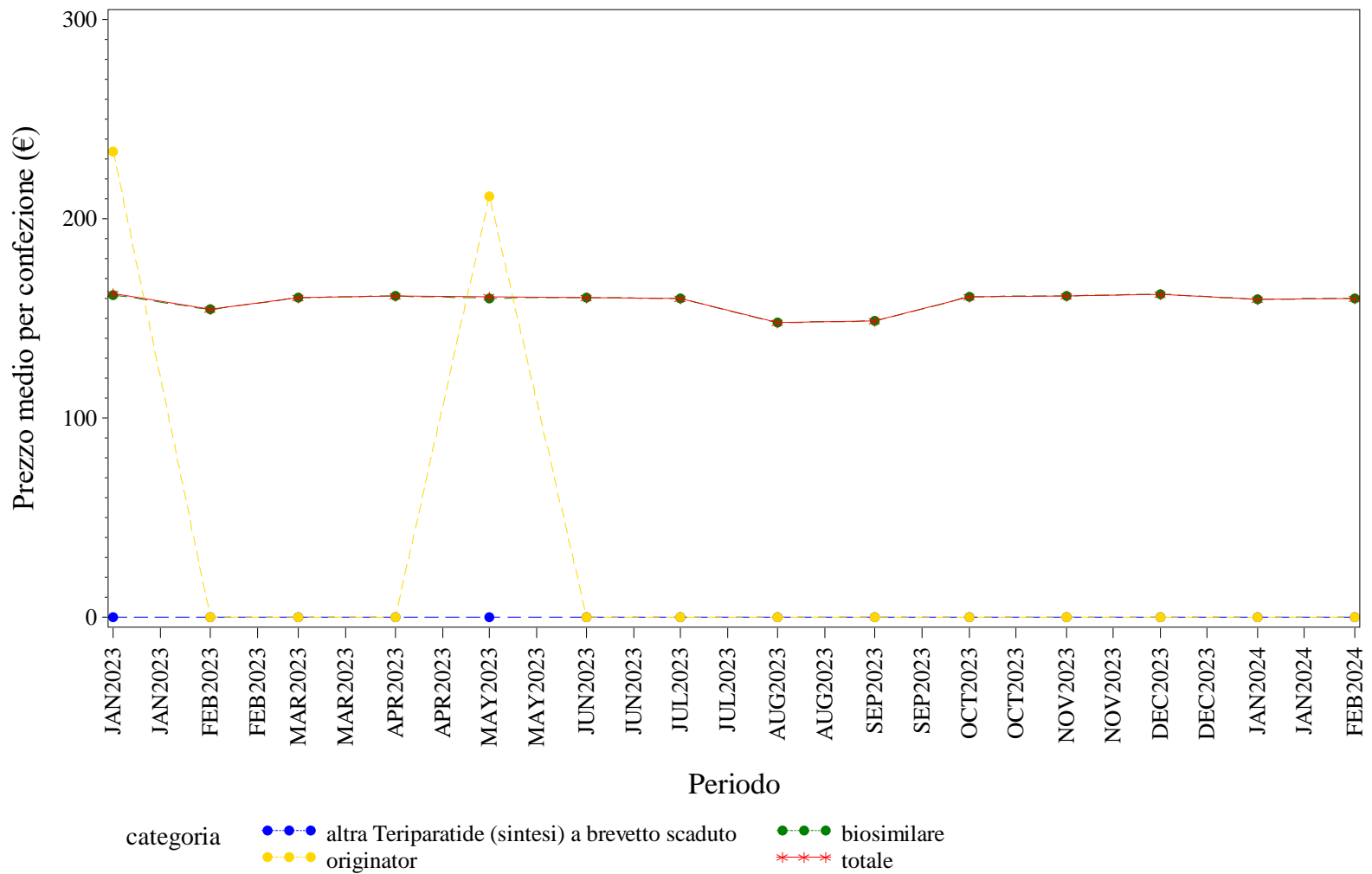

Elaborazione AIFA – Ufficio Monitoraggio della spesa farmaceutica  
Dato NSIS/Tracciabilità' aggiornato feb-2024

PIEMONTE. TERIPARATIDE - Andamento mensile del costo medio per DDD per la categoria terapeutica (ATC IV)  
(Fonte: NSIS-Tracciabilità del farmaco)

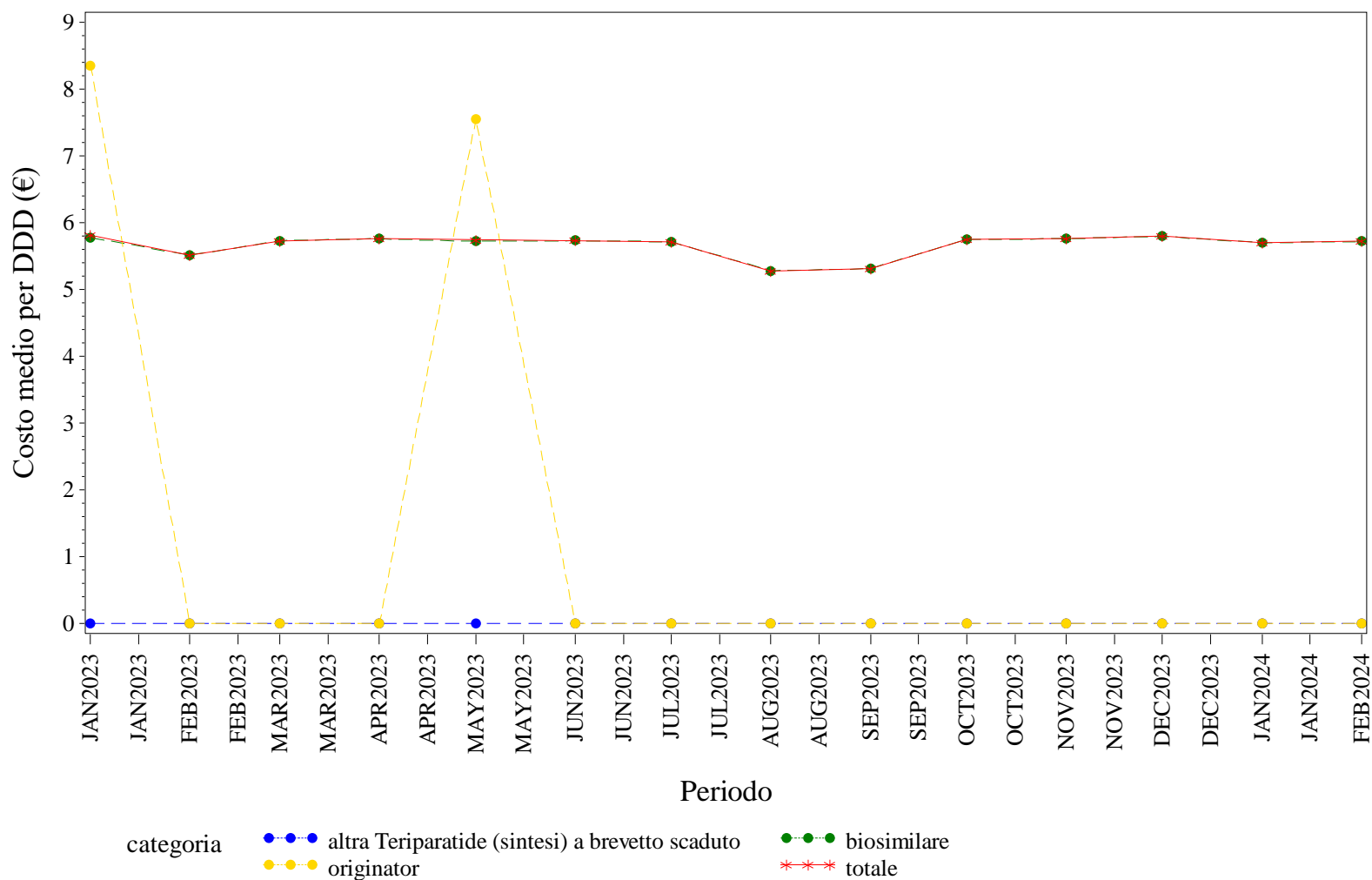

Elaborazione AIFA – Ufficio Monitoraggio della spesa farmaceutica  
Dato NSIS/Tracciabilità' aggiornato feb-2024

PIEMONTE. TERIPARATIDE - Andamento mensile del costo medio per unità posologica per la categoria terapeutica (ATC IV)  
(Fonte: NSIS-Tracciabilità del farmaco)

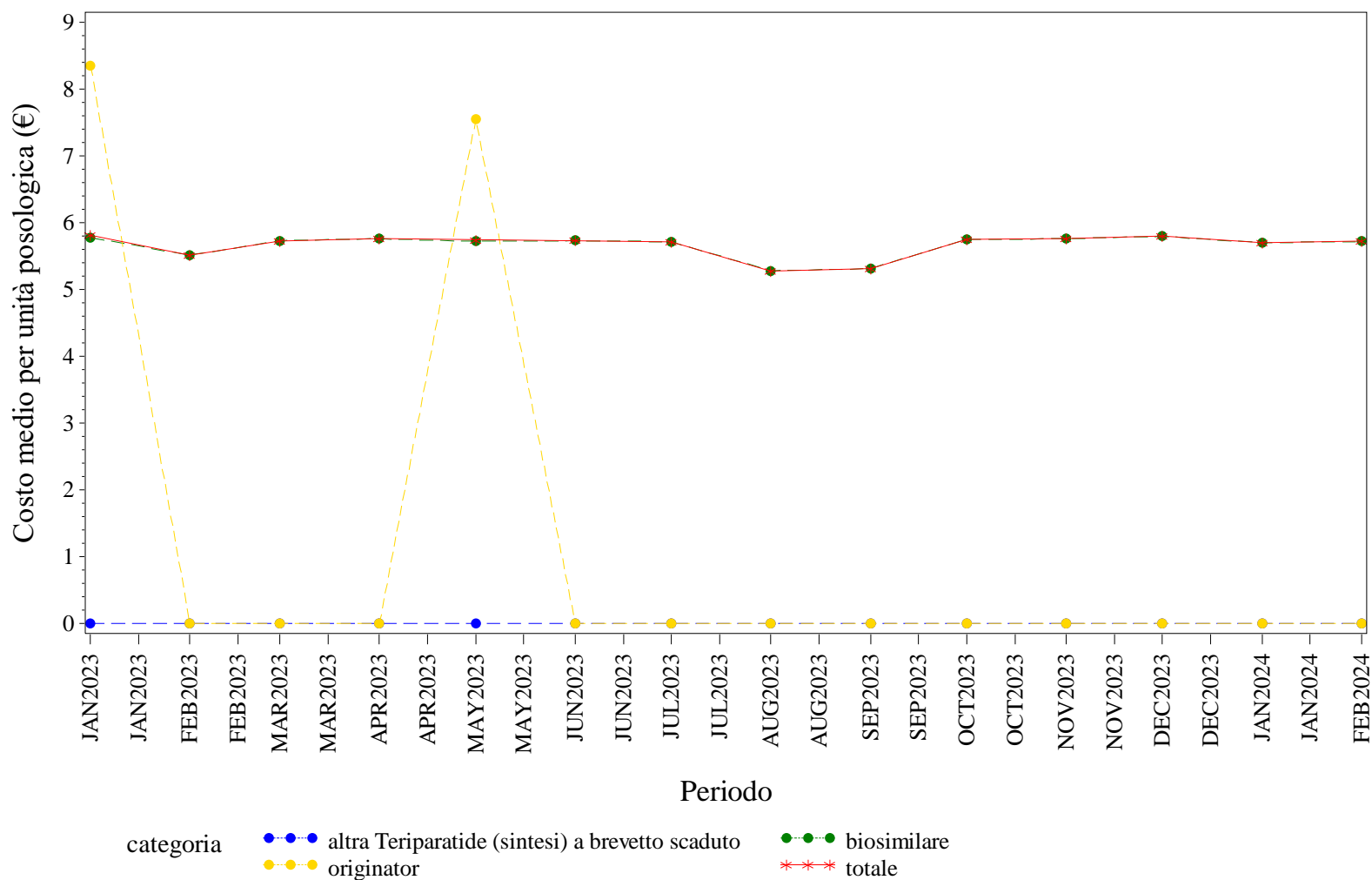

Elaborazione AIFA – Ufficio Monitoraggio della spesa farmaceutica  
Dato NSIS/Tracciabilità' aggiornato feb-2024

PIEMONTE. TOCILIZUMAB - Andamento mensile del prezzo medio per confezione per la categoria terapeutica (ATC IV)  
(Fonte: NSIS-Tracciabilità del farmaco)

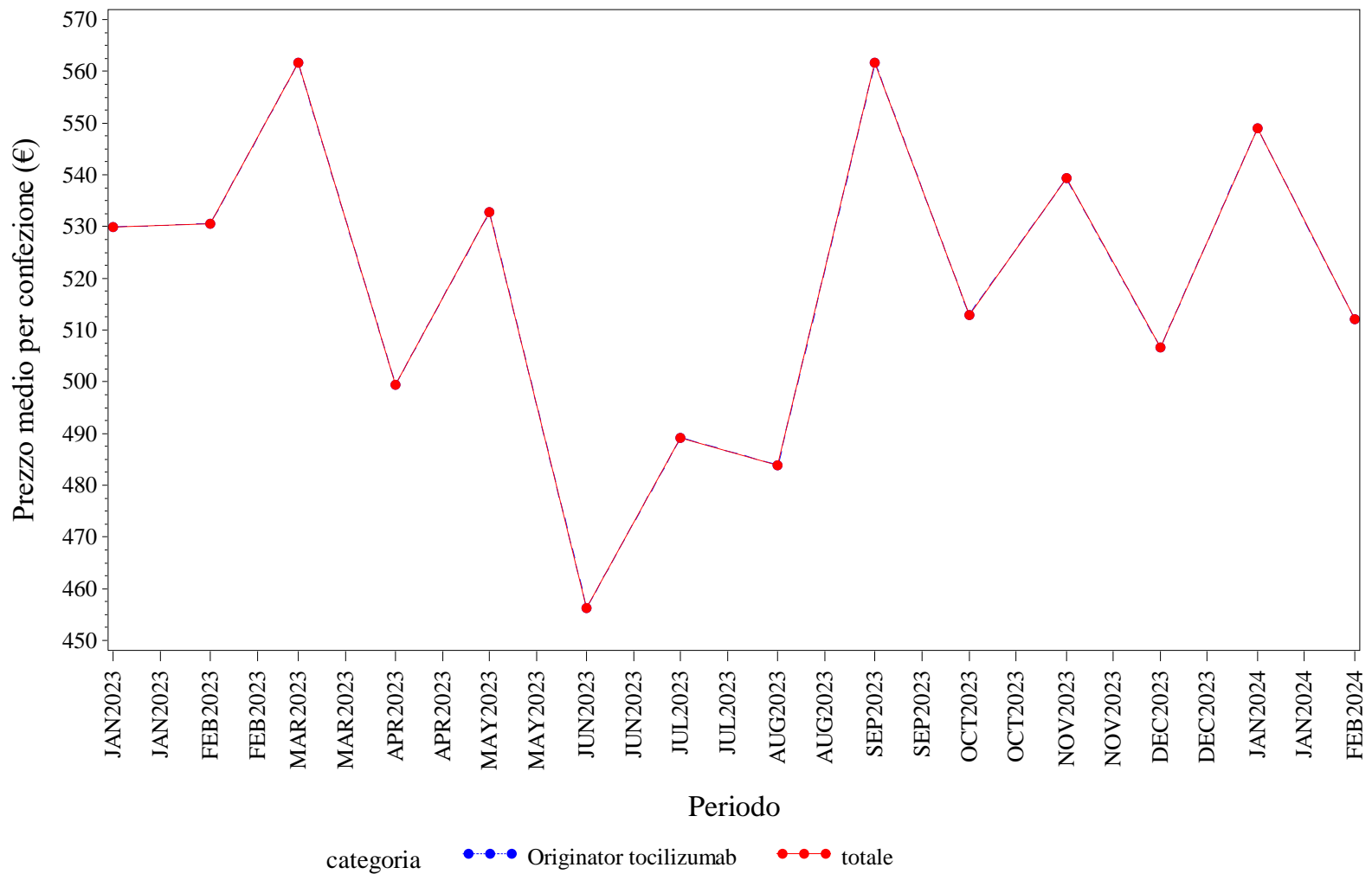

Elaborazione AIFA – Ufficio Monitoraggio della spesa farmaceutica  
Dato NSIS/Tracciabilità' aggiornato feb-2024

PIEMONTE. TOCILIZUMAB - Andamento mensile del costo medio per DDD per la categoria terapeutica (ATC IV)

(Fonte: NSIS-Tracciabilità del farmaco)

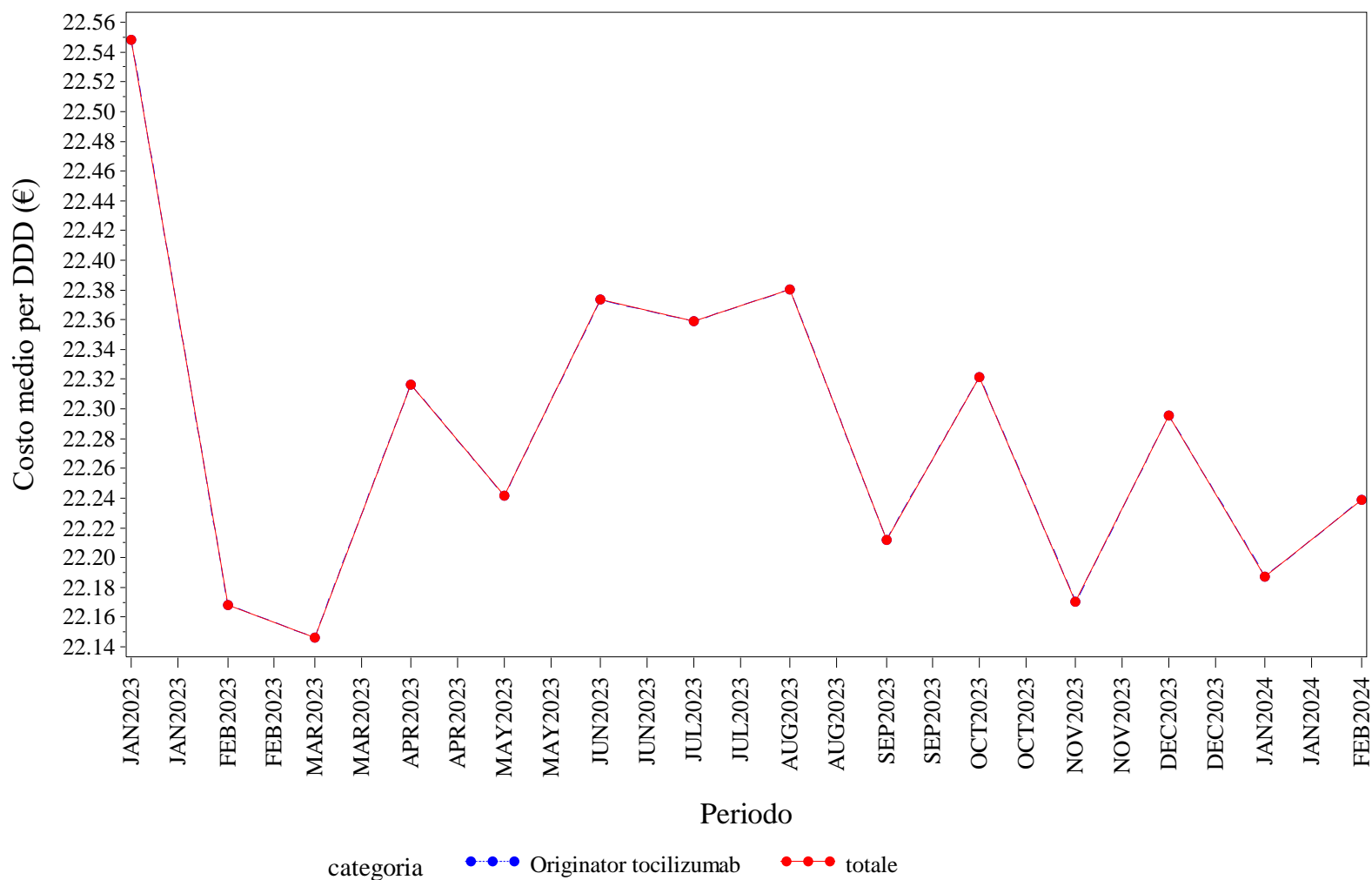

Elaborazione AIFA – Ufficio Monitoraggio della spesa farmaceutica  
Dato NSIS/Tracciabilità' aggiornato feb-2024

PIEMONTE. TOCILIZUMAB - Andamento mensile del costo medio per unità posologica per la categoria terapeutica (ATC IV)  
(Fonte: NSIS-Tracciabilità del farmaco)

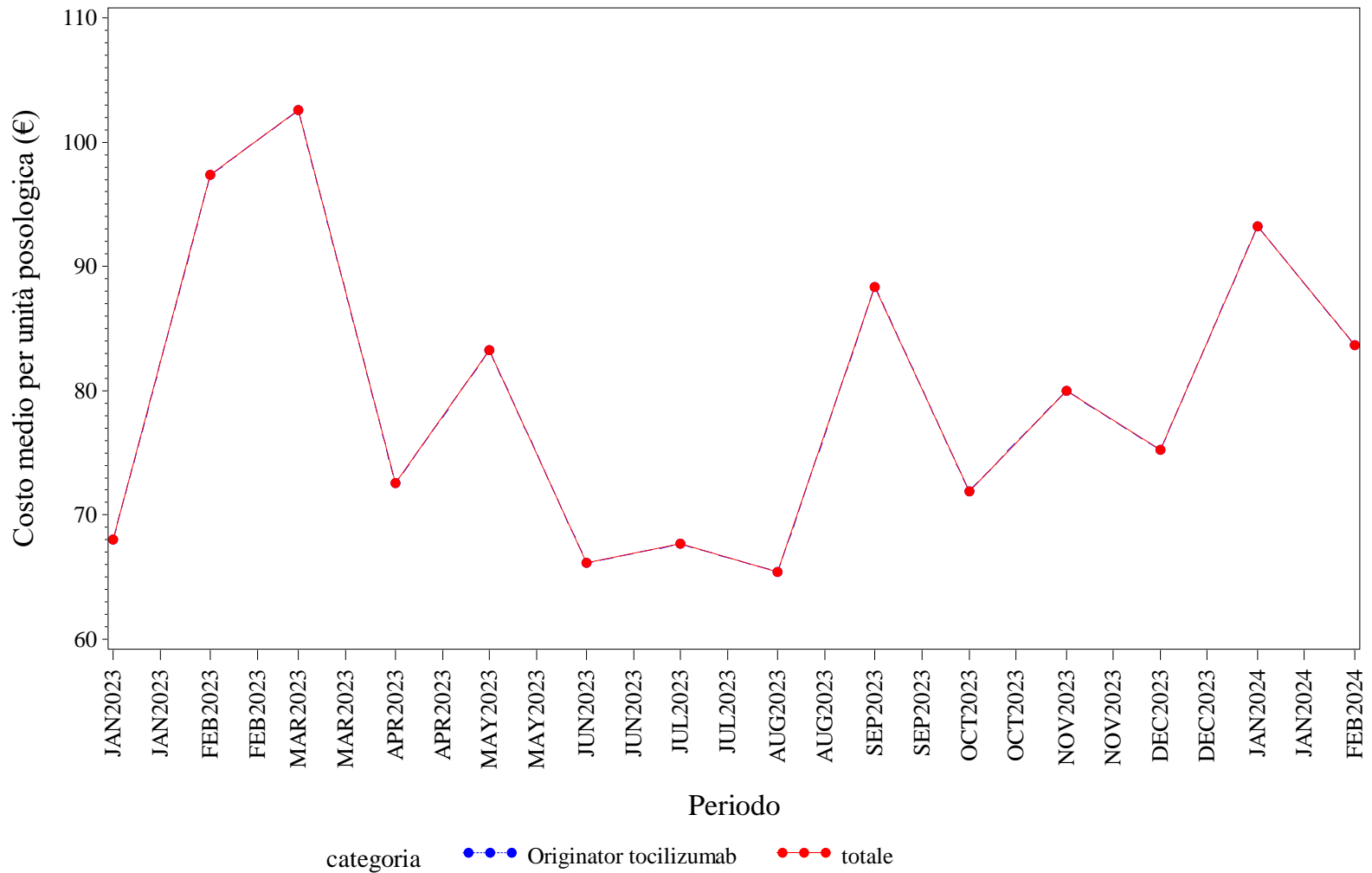

Elaborazione AIFA – Ufficio Monitoraggio della spesa farmaceutica  
Dato NSIS/Tracciabilità' aggiornato feb-2024

## PIEMONTE. TRASTUZUMAB - Andamento mensile del prezzo medio per confezione per la categoria terapeutica (ATC IV)

(Fonte: NSIS-Tracciabilità del farmaco)

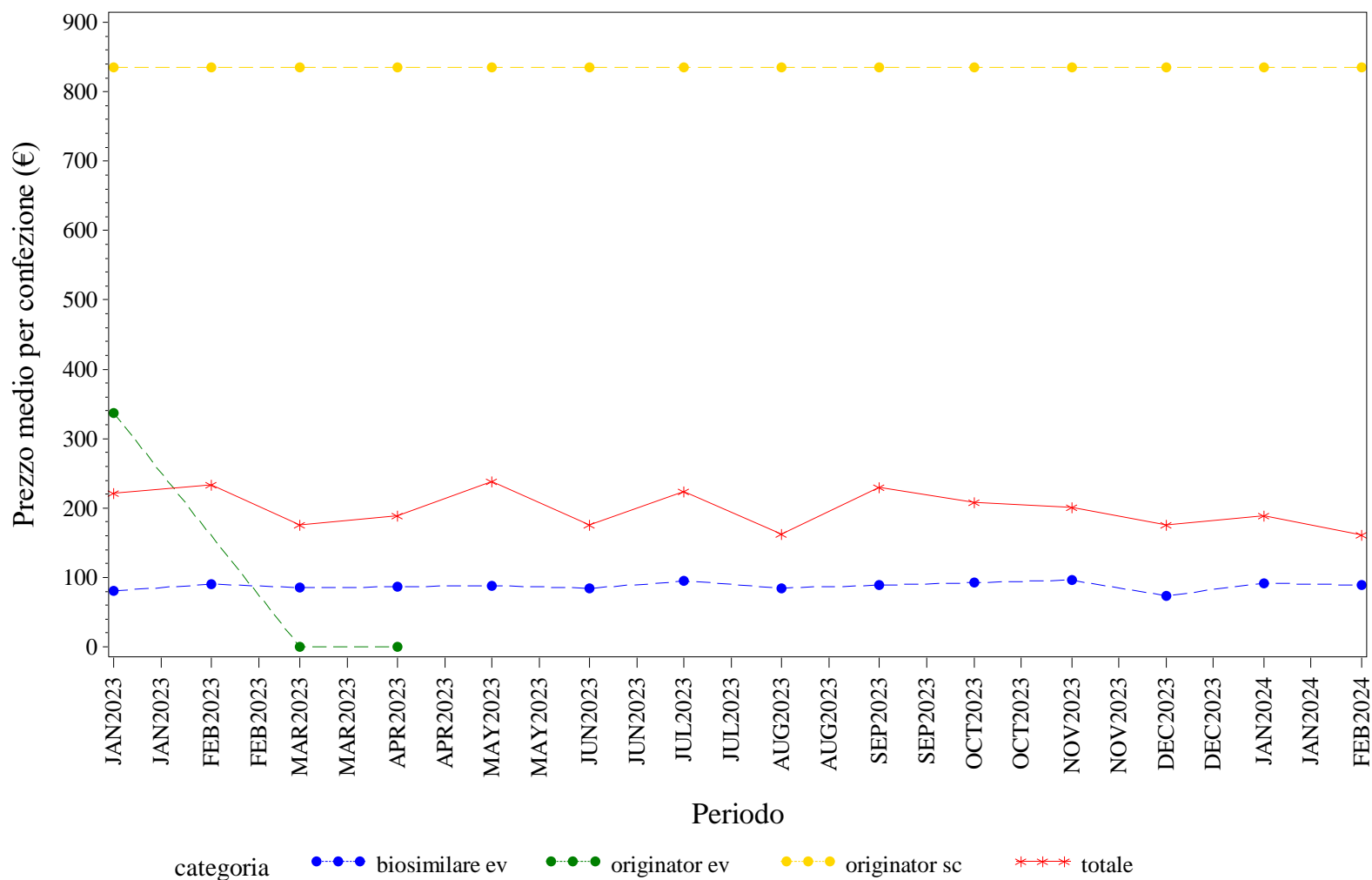

Elaborazione AIFA – Ufficio Monitoraggio della spesa farmaceutica  
 Dato NSIS/Tracciabilità' aggiornato feb-2024



PIEMONTE. TRASTUZUMAB - Andamento mensile del costo medio per DDD per la categoria terapeutica (ATC IV)  
(Fonte: NSIS-Tracciabilità del farmaco)

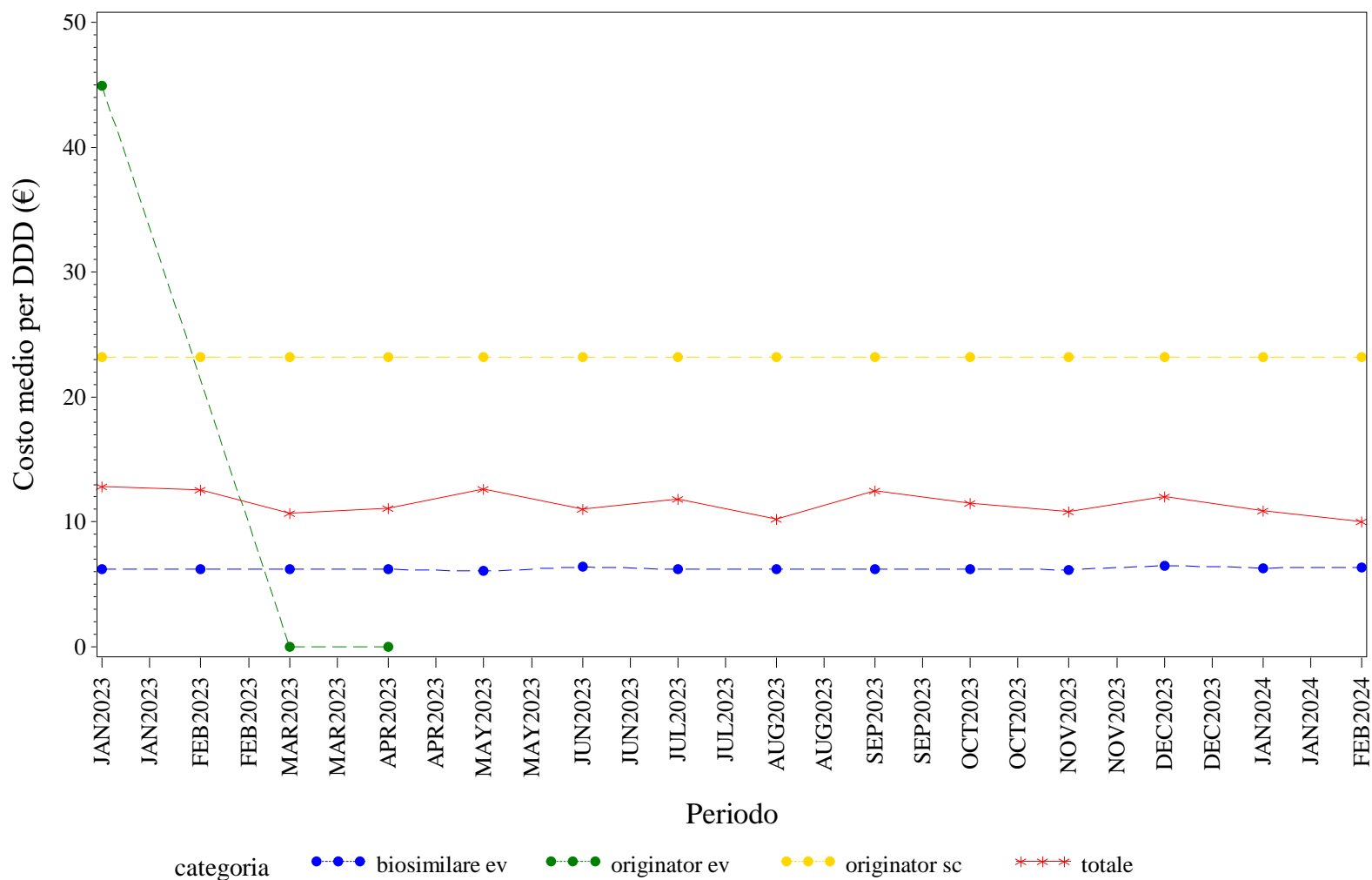

Elaborazione AIFA – Ufficio Monitoraggio della spesa farmaceutica  
Dato NSIS/Tracciabilità' aggiornato feb-2024

## PIEMONTE. TRASTUZUMAB - Andamento mensile del costo medio per unità posologica per la categoria terapeutica (ATC IV)

(Fonte: NSIS-Tracciabilità del farmaco)

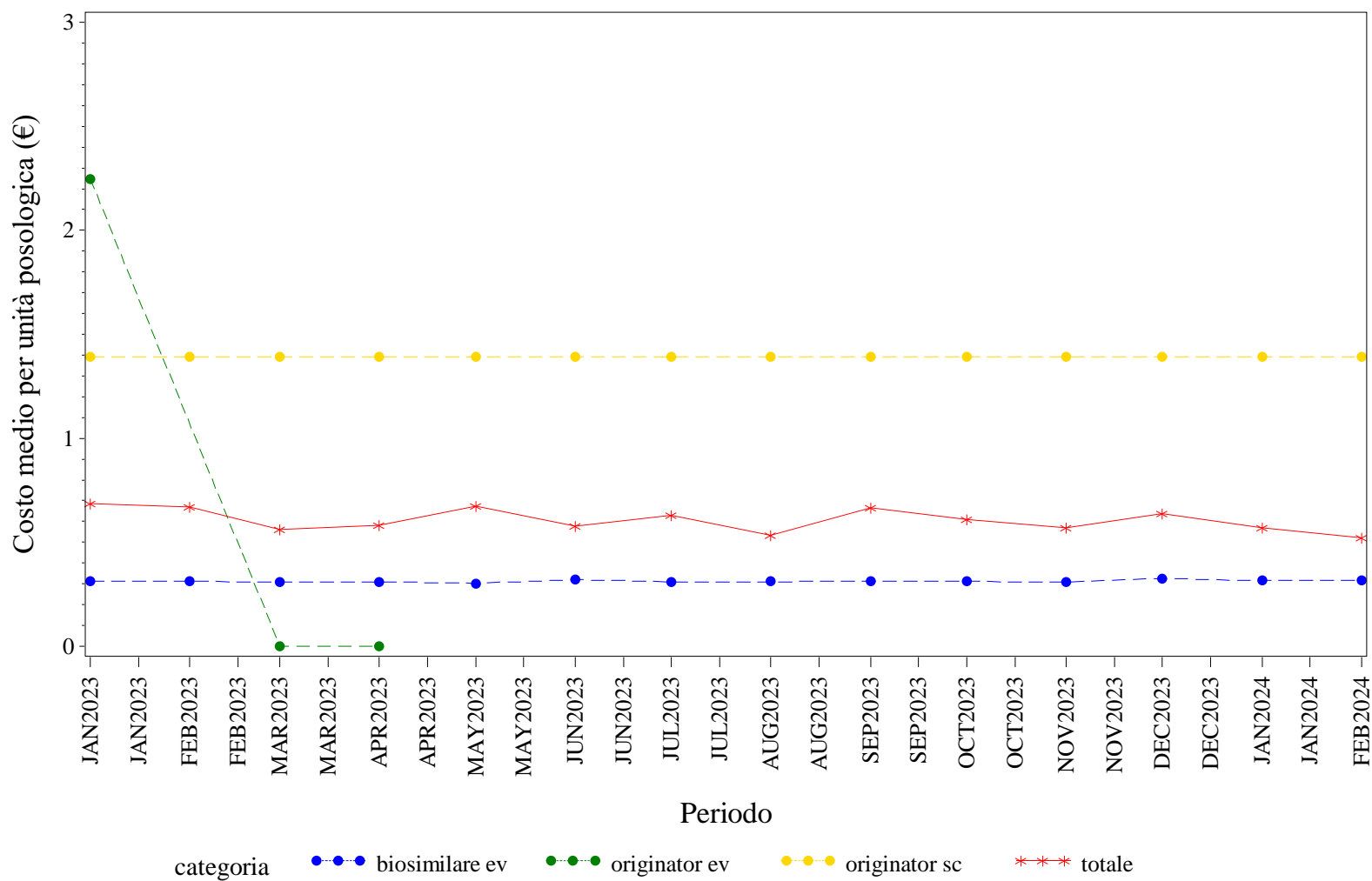

Elaborazione AIFA – Ufficio Monitoraggio della spesa farmaceutica  
 Dato NSIS/Tracciabilità' aggiornato feb-2024





# **PROV. AUT. BOLZANO. Trend mensile del prezzo medio per confezione, DDD, unità posologica per la categoria terapeutica (ATC IV)**

PROV. AUT. BOLZANO. ANTI TNF-ALFA - Andamento mensile del prezzo medio per confezione per la categoria terapeutica (ATC IV)  
(Fonte: NSIS-Tracciabilità del farmaco)

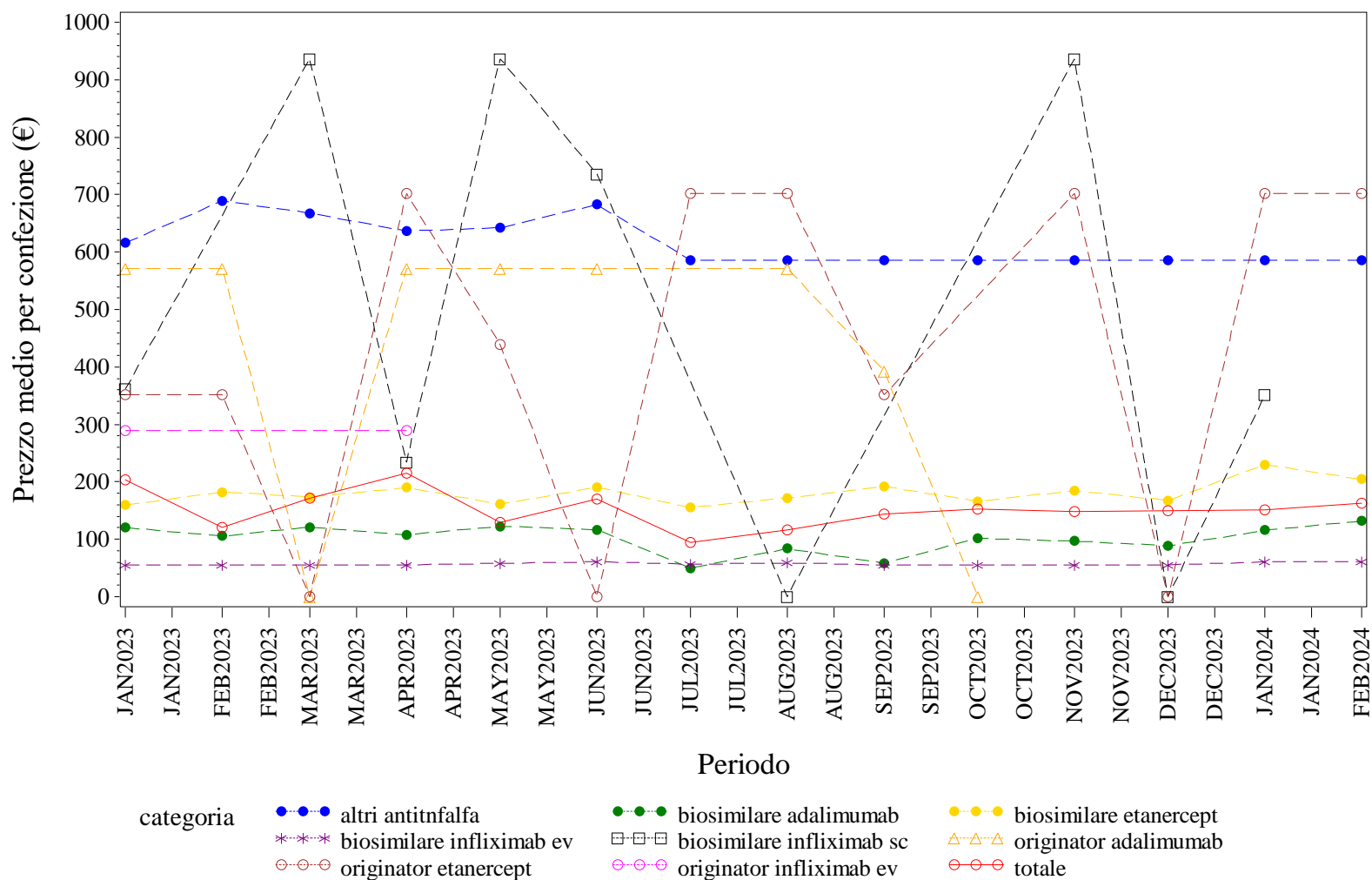

Elaborazione AIFA – Ufficio Monitoraggio della spesa farmaceutica  
Dato NSIS/Tracciabilità' aggiornato feb-2024

PROV. AUT. BOLZANO. ANTI TNF-ALFA - Andamento mensile del costo medio per DDD per la categoria terapeutica (ATC IV)  
(Fonte: NSIS-Tracciabilità del farmaco)

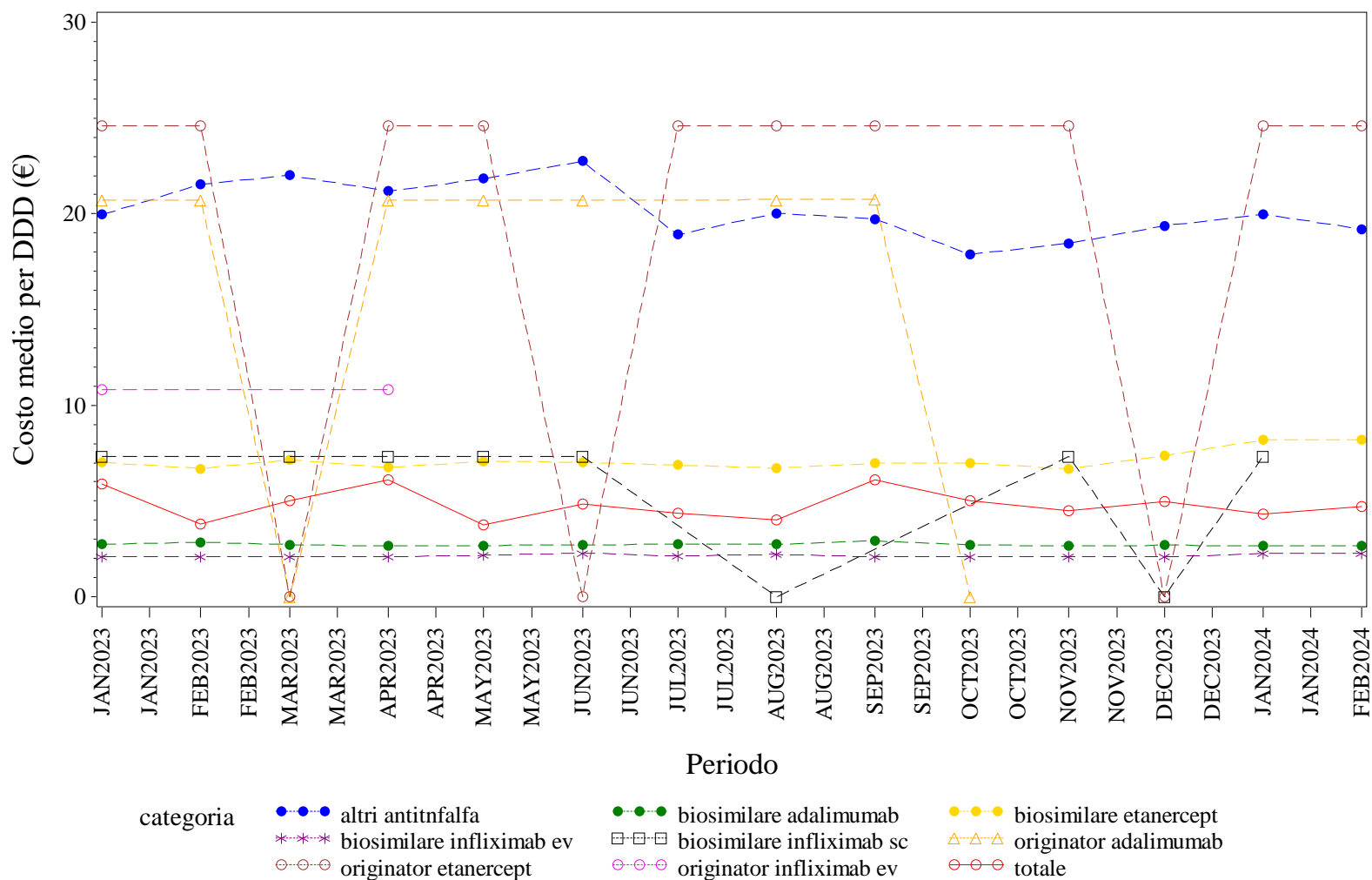

Elaborazione AIFA – Ufficio Monitoraggio della spesa farmaceutica  
Dato NSIS/Tracciabilità' aggiornato feb-2024

PROV. AUT. BOLZANO. ANTI TNF-ALFA - Andamento mensile del costo medio per unità posologica per la categoria terapeutica (ATC IV)  
(Fonte: NSIS-Tracciabilità del farmaco)

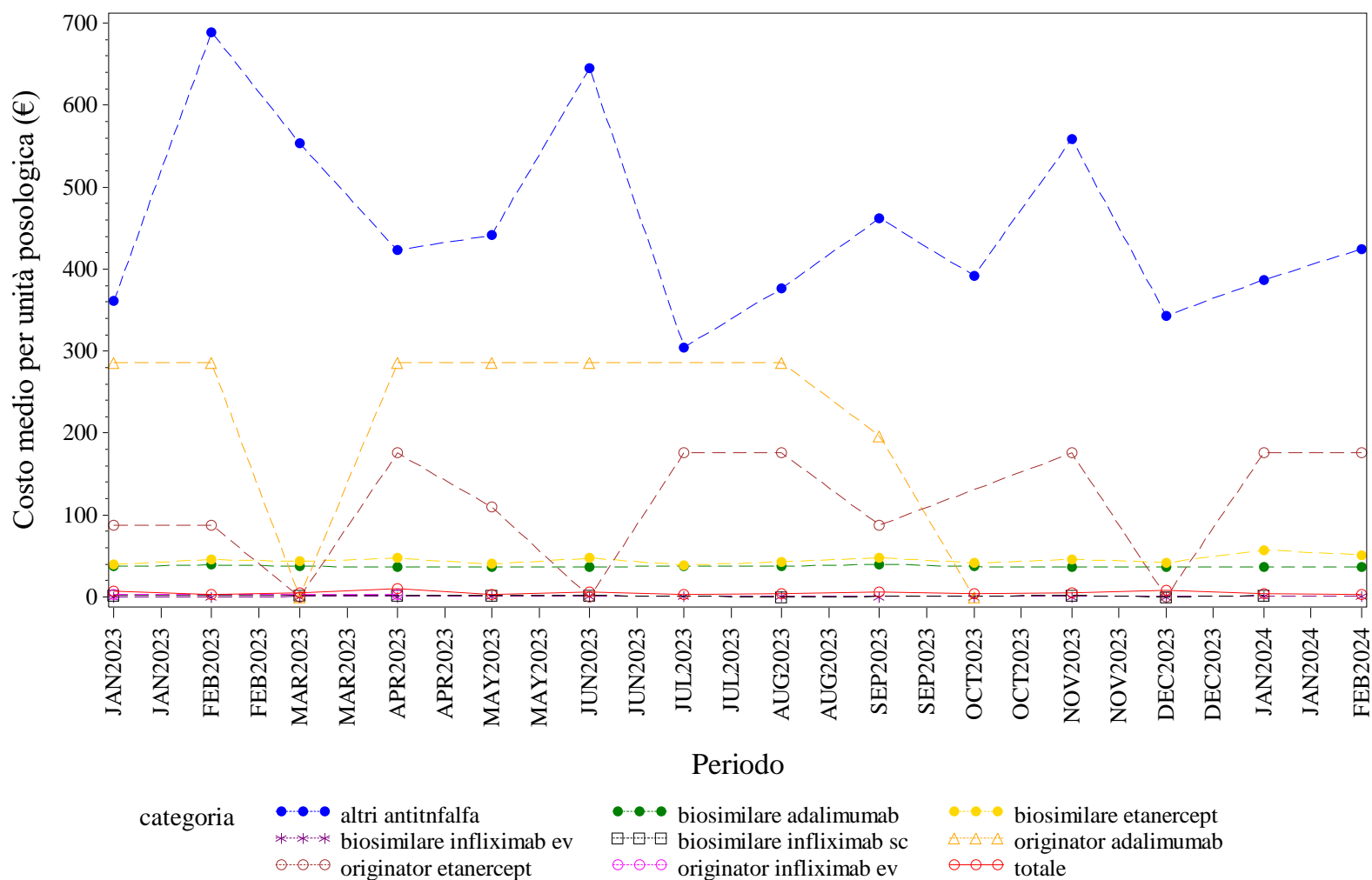

Elaborazione AIFA – Ufficio Monitoraggio della spesa farmaceutica  
Dato NSIS/Tracciabilità' aggiornato feb-2024

PROV. AUT. BOLZANO. BEVACIZUMAB - Andamento mensile del prezzo medio per confezione per la categoria terapeutica (ATC IV)  
(Fonte: NSIS-Tracciabilità del farmaco)

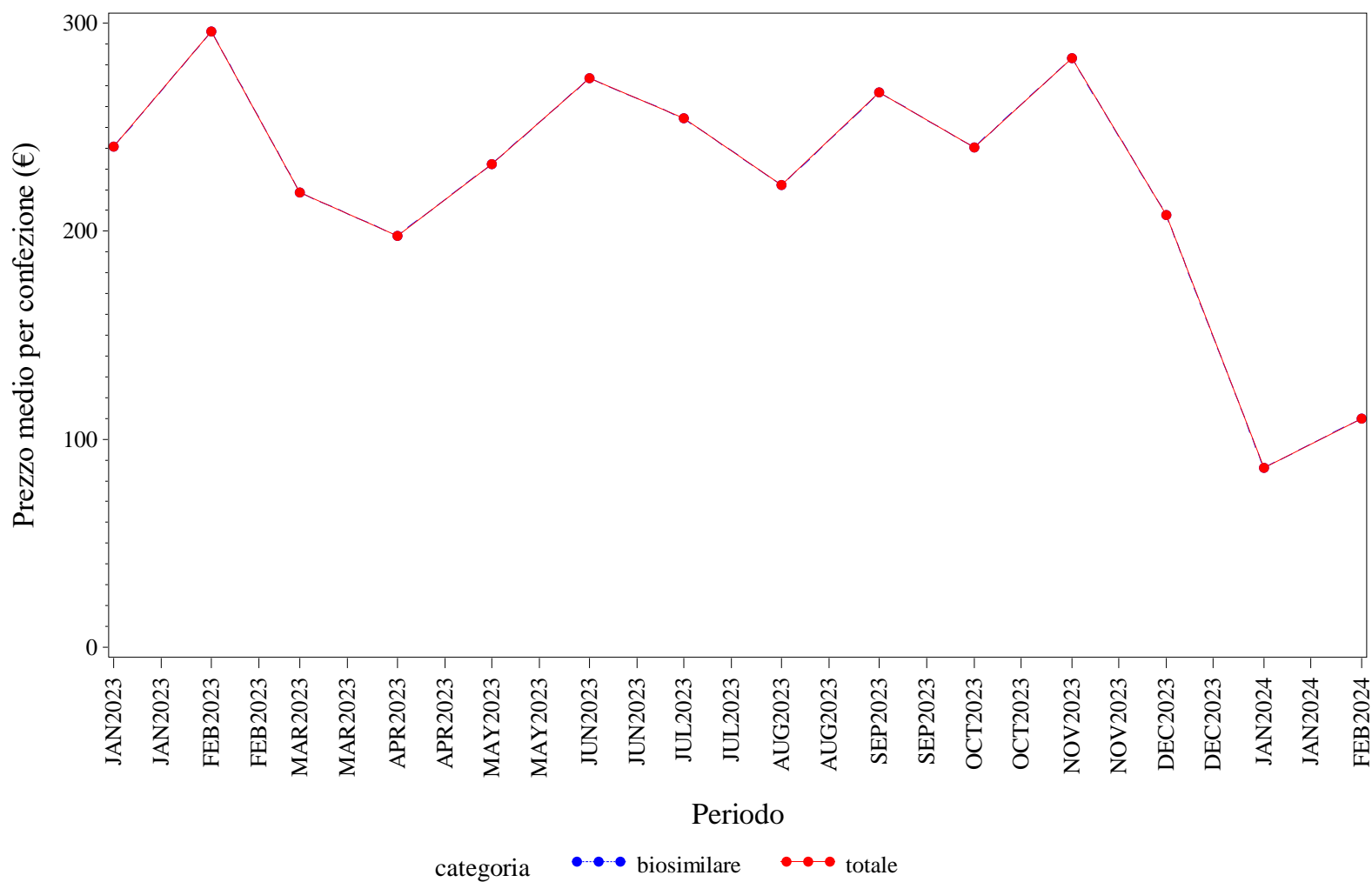

Elaborazione AIFA – Ufficio Monitoraggio della spesa farmaceutica  
Dato NSIS/Tracciabilità' aggiornato feb-2024



PROV. AUT. BOLZANO. BEVACIZUMAB - Andamento mensile del costo medio per DDD per la categoria terapeutica (ATC IV)  
(Fonte: NSIS-Tracciabilità del farmaco)

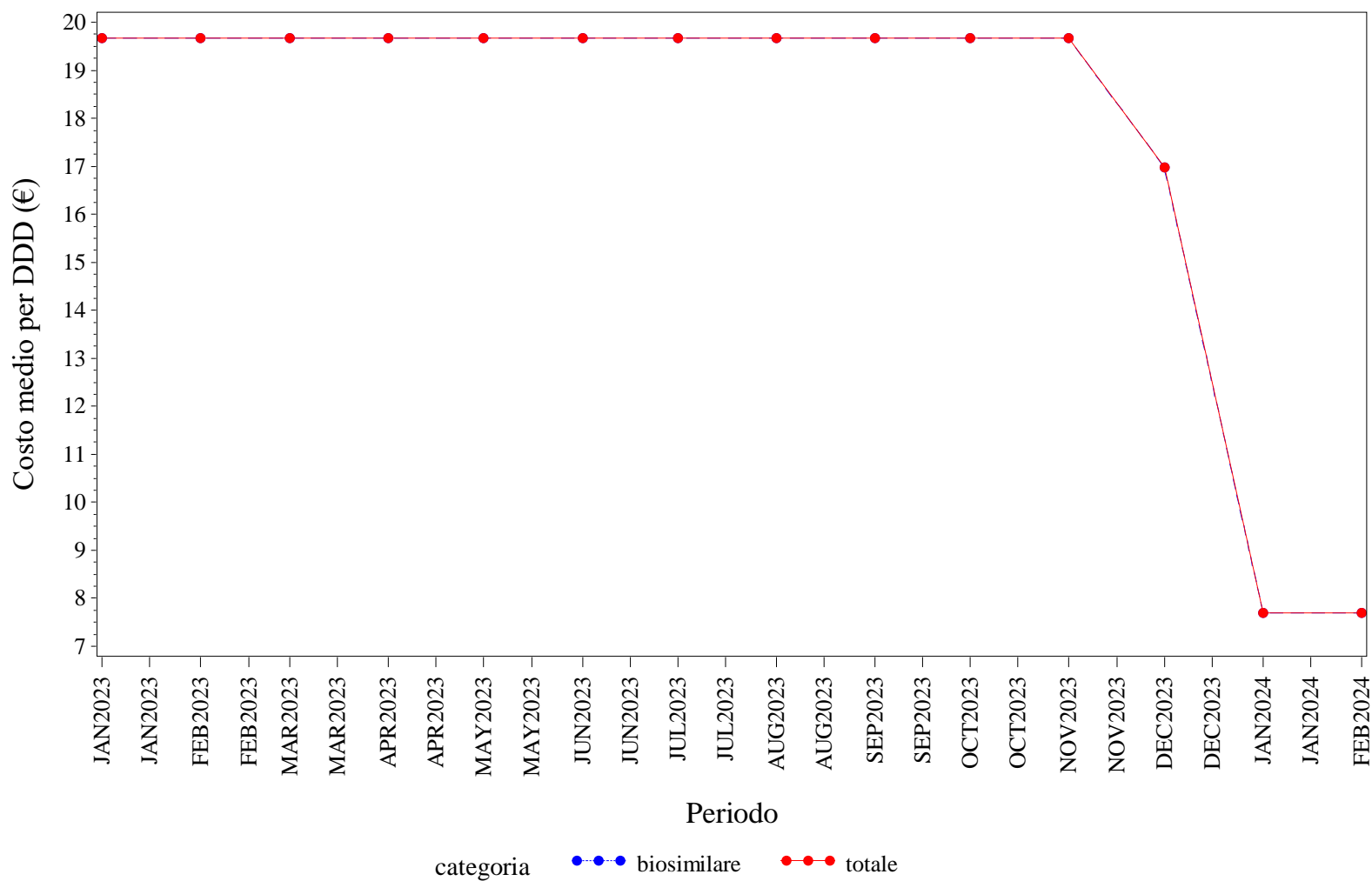

Elaborazione AIFA – Ufficio Monitoraggio della spesa farmaceutica  
Dato NSIS/Tracciabilità' aggiornato feb-2024

PROV. AUT. BOLZANO. BEVACIZUMAB - Andamento mensile del costo medio per unità posologica per la categoria terapeutica (ATC IV)  
(Fonte: NSIS-Tracciabilità del farmaco)

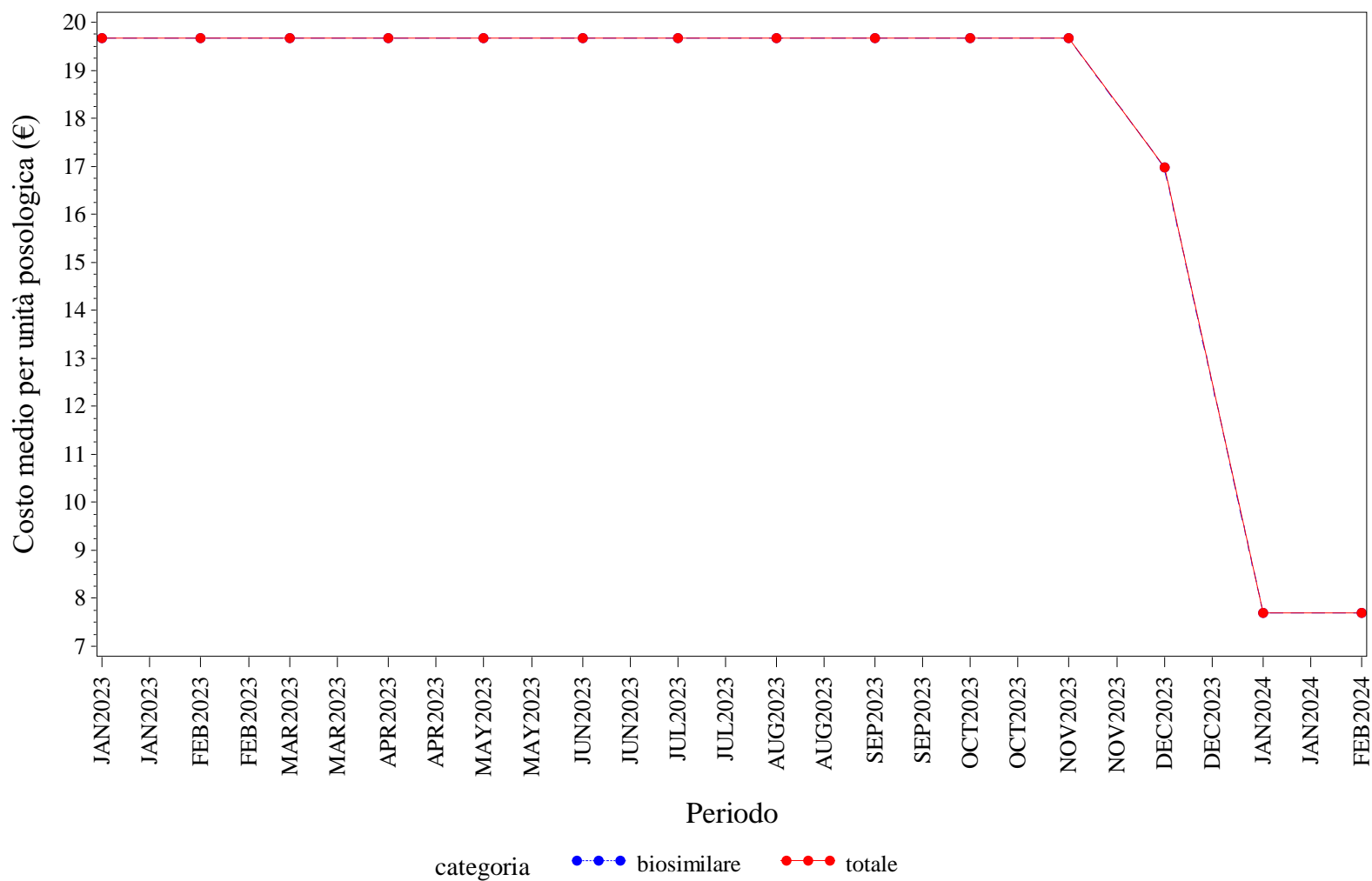

Elaborazione AIFA – Ufficio Monitoraggio della spesa farmaceutica  
Dato NSIS/Tracciabilità' aggiornato feb-2024

PROV. AUT. BOLZANO. ECULIZUMAB - Andamento mensile del prezzo medio per confezione per la categoria terapeutica (ATC IV)  
(Fonte: NSIS-Tracciabilità del farmaco)

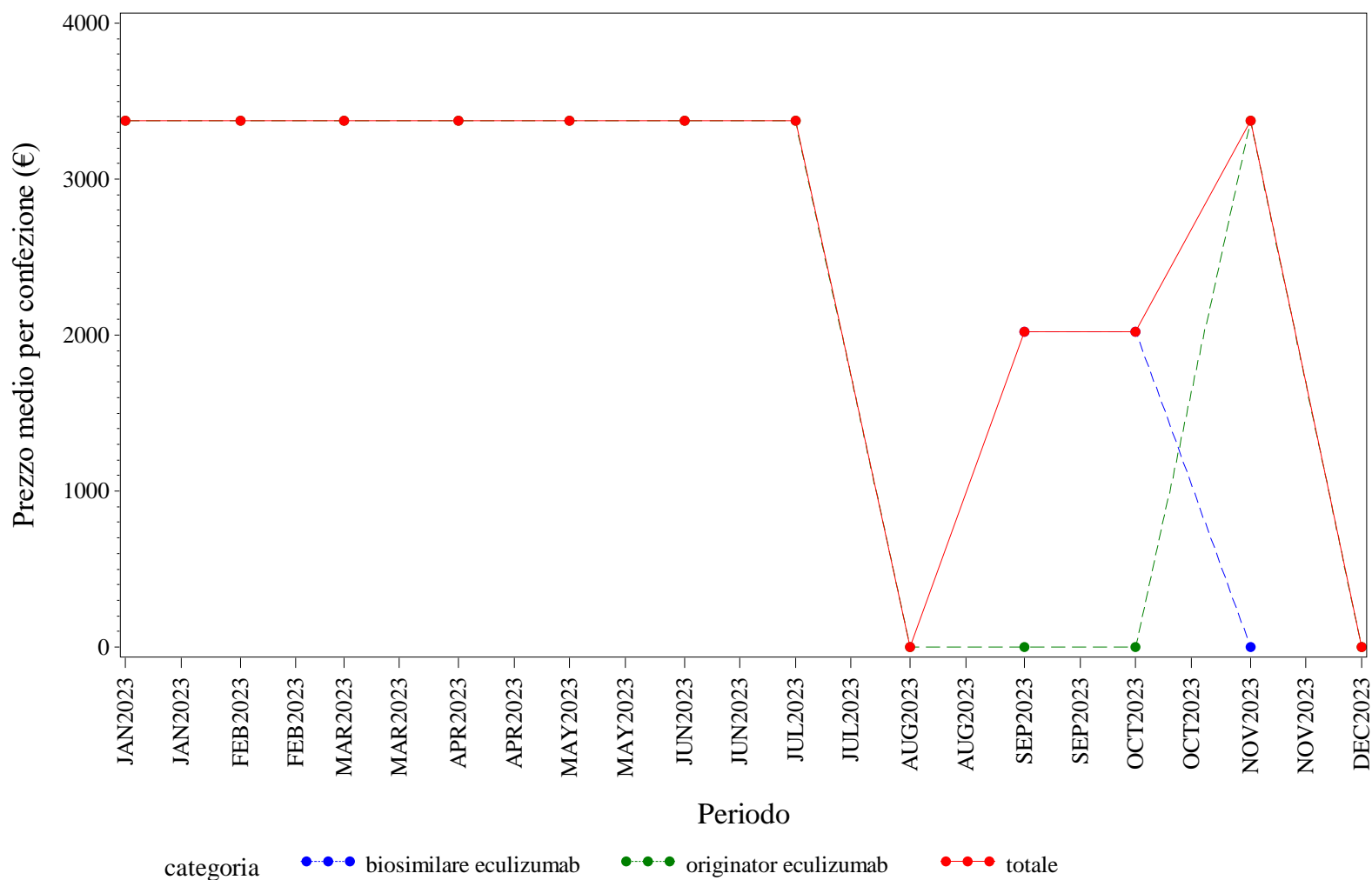

Elaborazione AIFA – Ufficio Monitoraggio della spesa farmaceutica  
Dato NSIS/Tracciabilità' aggiornato feb-2024

PROV. AUT. BOLZANO. ECULIZUMAB - Andamento mensile del costo medio per DDD per la categoria terapeutica (ATC IV)

(Fonte: NSIS-Tracciabilità del farmaco)

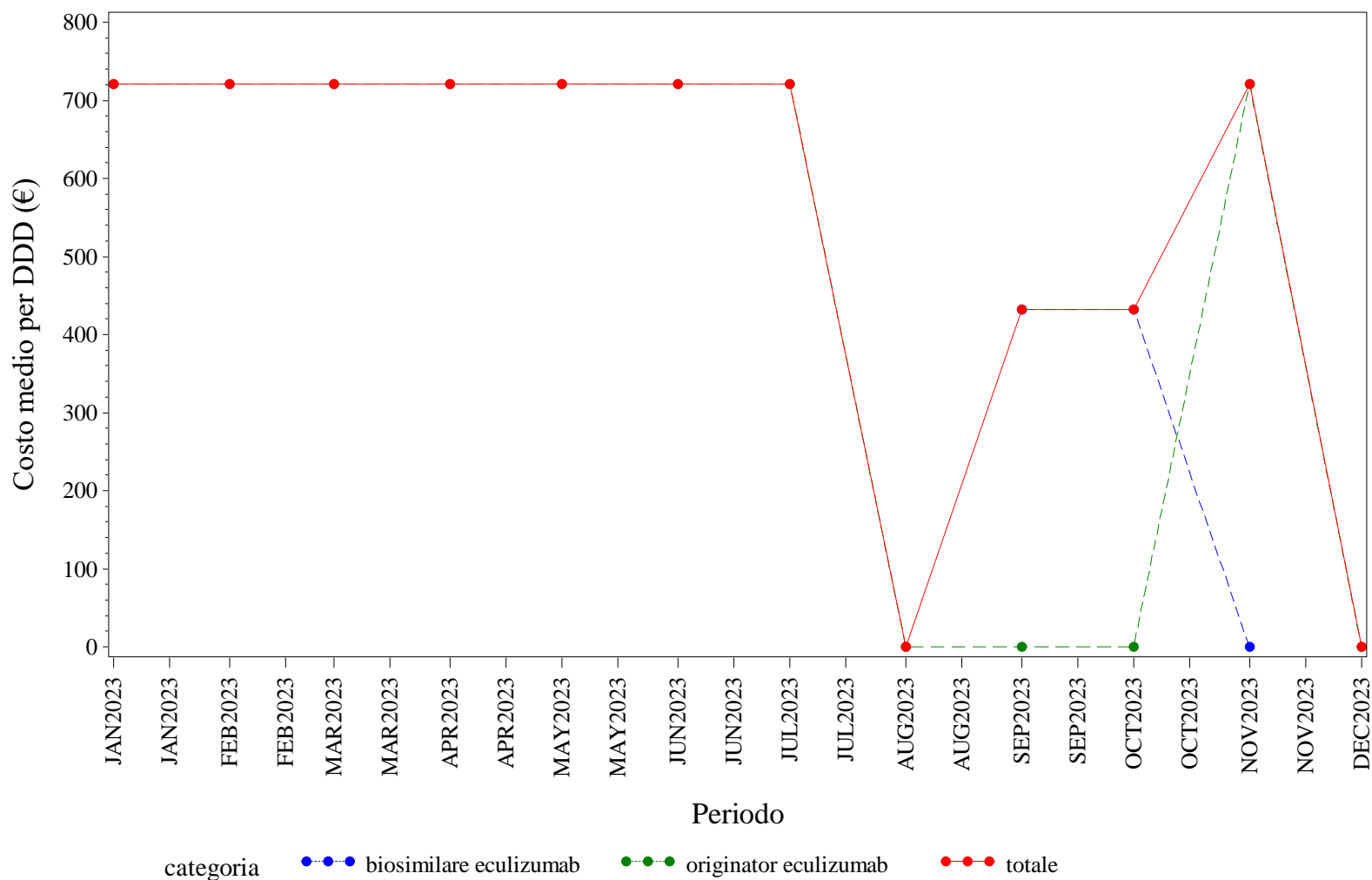

Elaborazione AIFA – Ufficio Monitoraggio della spesa farmaceutica  
 Dato NSIS/Tracciabilità' aggiornato feb-2024

PROV. AUT. BOLZANO. ECULIZUMAB - Andamento mensile del costo medio per unità posologica per la categoria terapeutica (ATC IV)  
(Fonte: NSIS-Tracciabilità del farmaco)

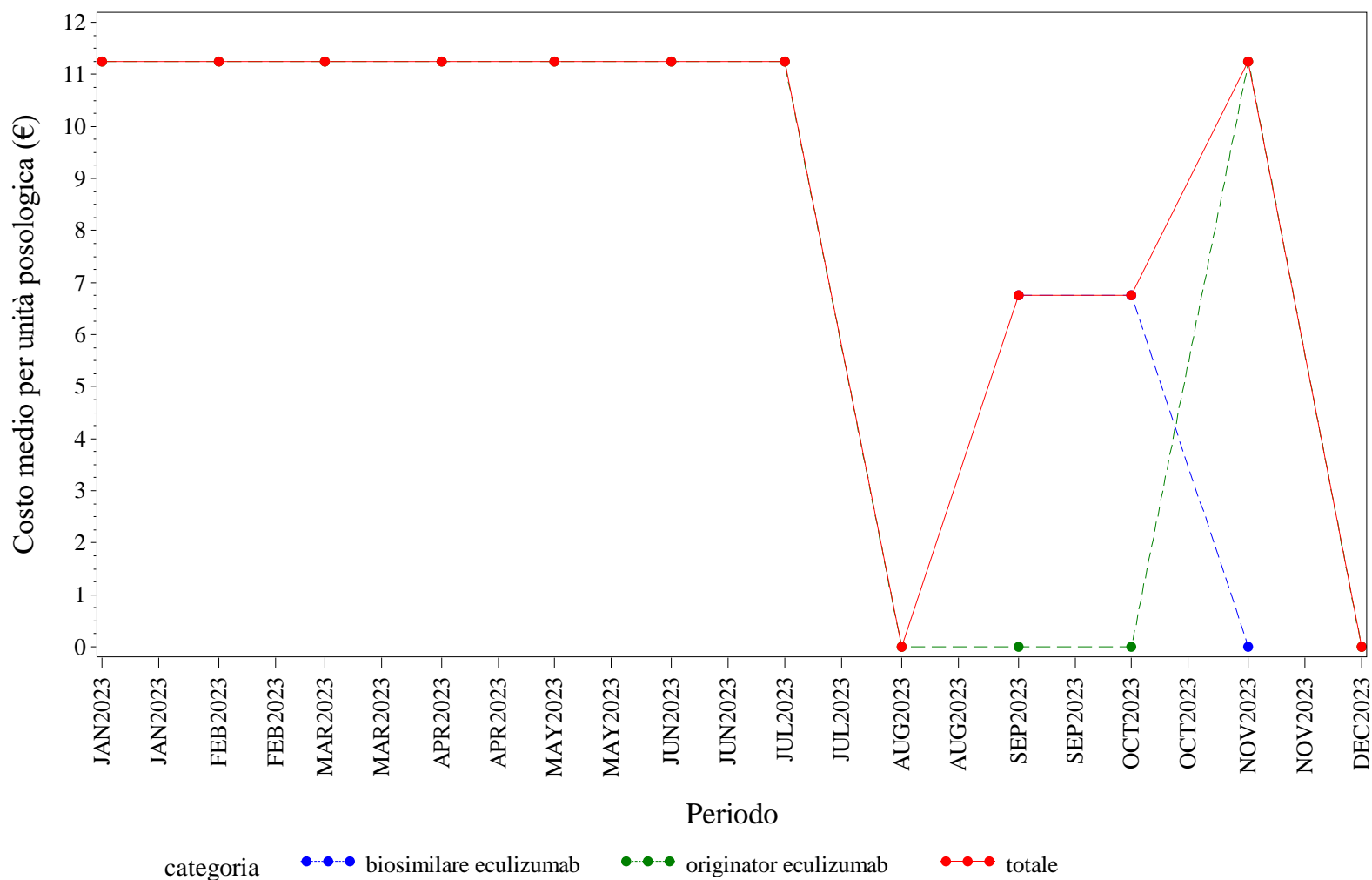

Elaborazione AIFA – Ufficio Monitoraggio della spesa farmaceutica  
Dato NSIS/Tracciabilità' aggiornato feb-2024

PROV. AUT. BOLZANO. EPARINE A BASSO PESO MOLECOLARE - Andamento mensile del prezzo medio per confezione per la categoria terapeutica (ATC IV)  
(Fonte: NSIS-Tracciabilità del farmaco)

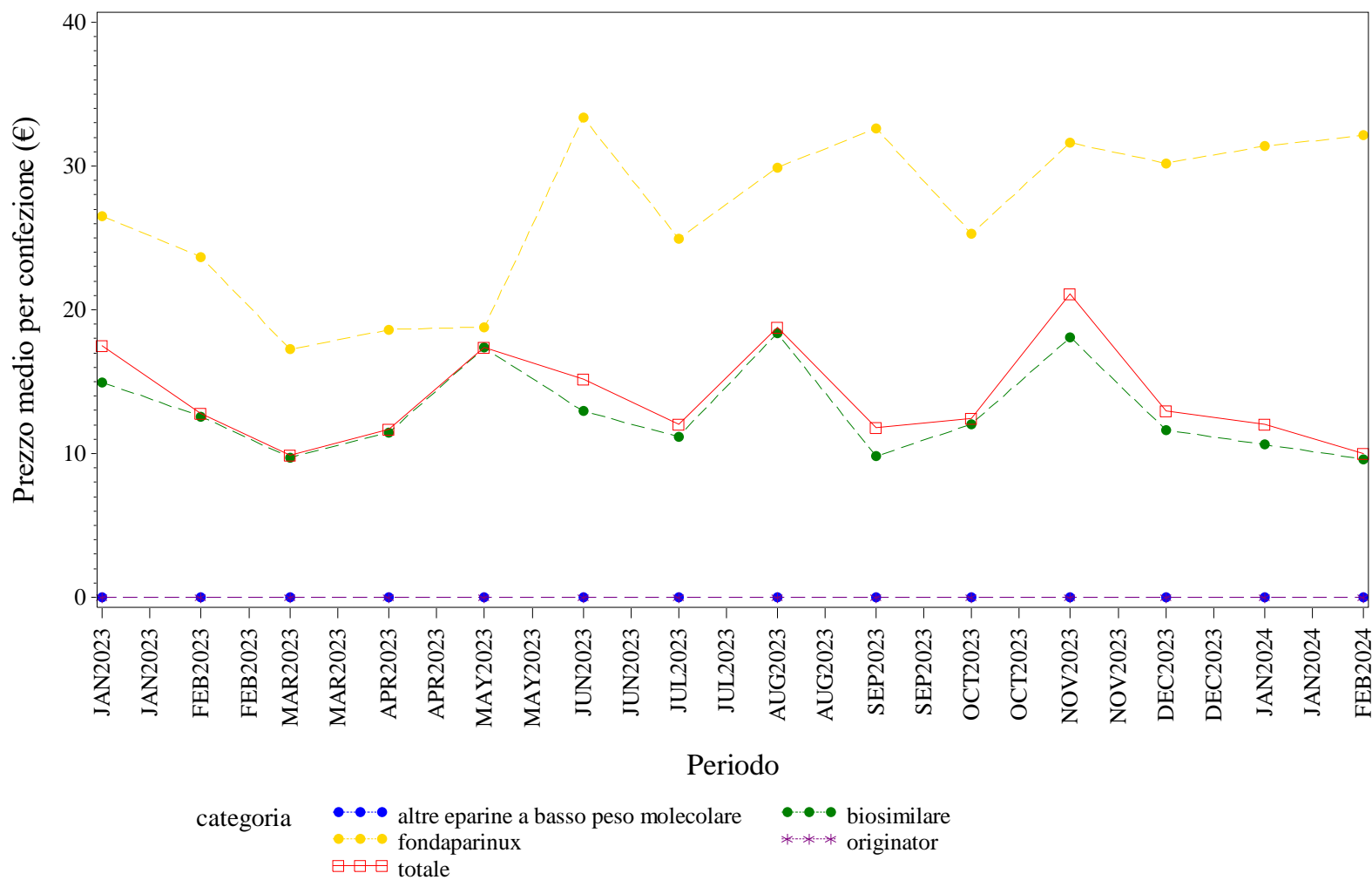

Elaborazione AIFA – Ufficio Monitoraggio della spesa farmaceutica  
Dato NSIS/Tracciabilità' aggiornato feb-2024

PROV. AUT. BOLZANO. EPARINE A BASSO PESO MOLECOLARE - Andamento mensile del costo medio per DDD per la categoria terapeutica (ATC IV)  
(Fonte: NSIS-Tracciabilità del farmaco)

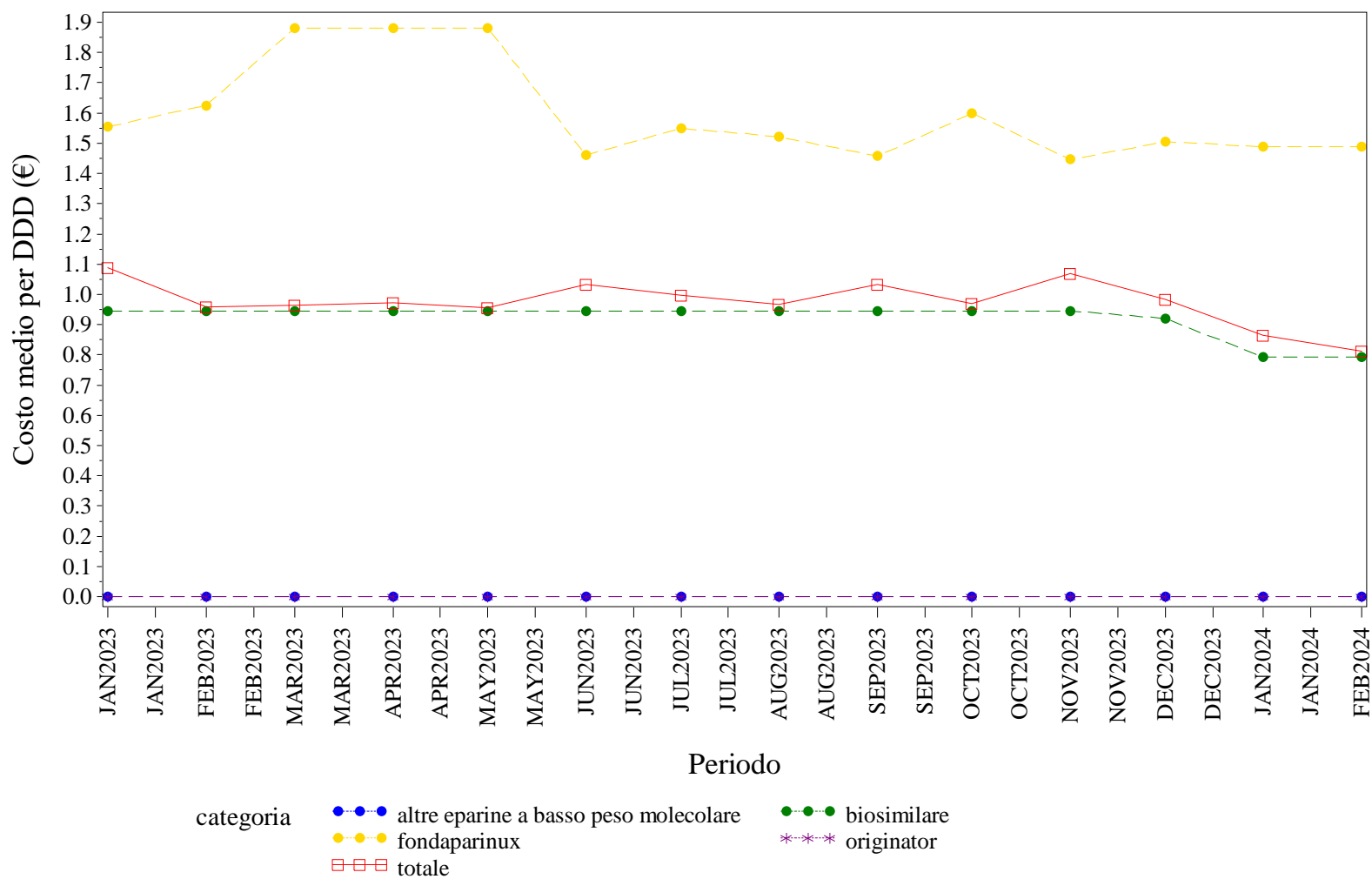

Elaborazione AIFA – Ufficio Monitoraggio della spesa farmaceutica  
Dato NSIS/Tracciabilità' aggiornato feb-2024

PROV. AUT. BOLZANO. EPARINE A BASSO PESO MOLECOLARE - Andamento mensile del costo medio per unità posologica per la categoria terapeutica (ATC IV)  
(Fonte: NSIS-Tracciabilità del farmaco)

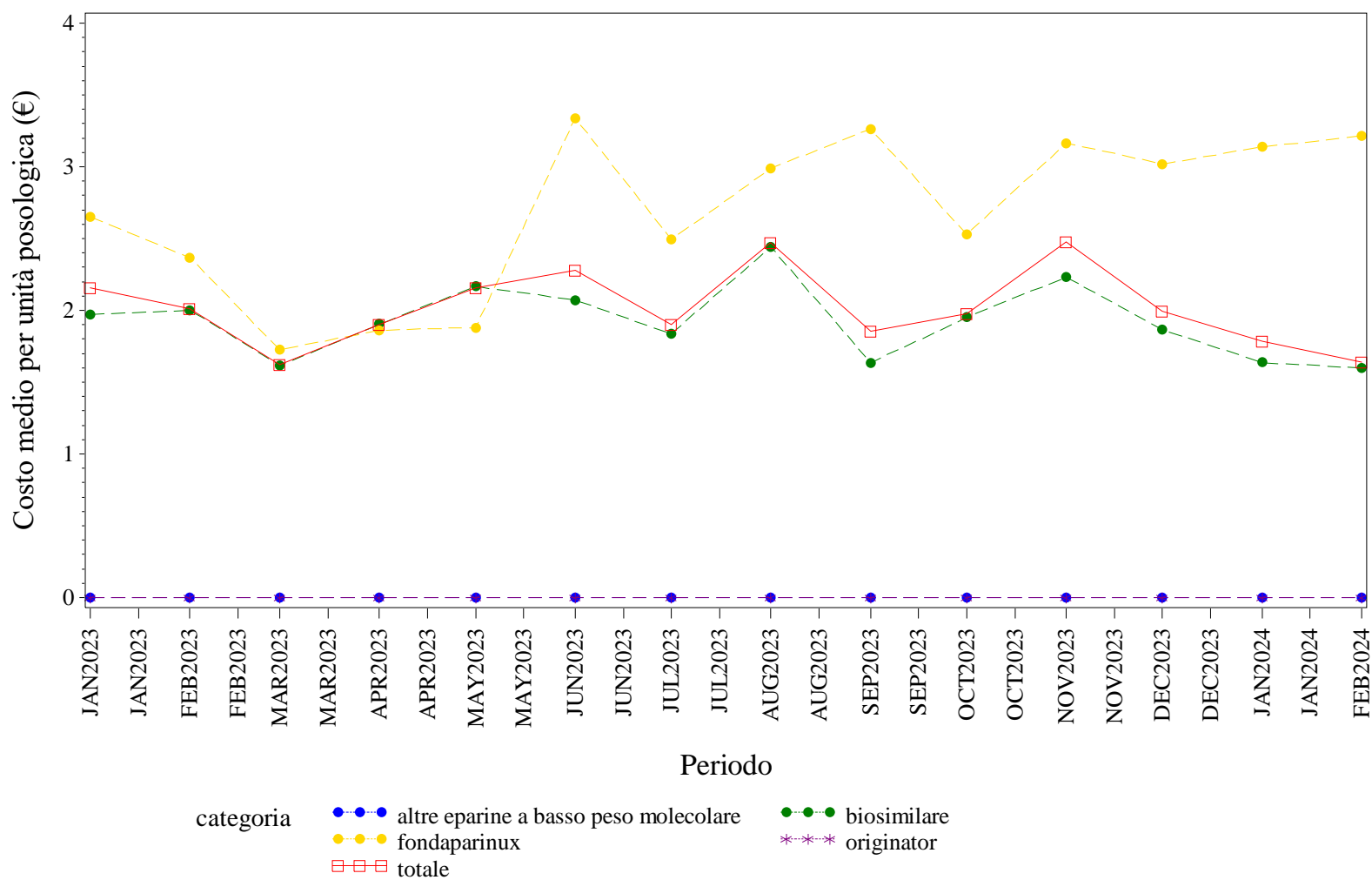

Elaborazione AIFA – Ufficio Monitoraggio della spesa farmaceutica  
Dato NSIS/Tracciabilità' aggiornato feb-2024



PROV. AUT. BOLZANO. EPOETINE - Andamento mensile del prezzo medio per confezione per la categoria terapeutica (ATC IV)

(Fonte: NSIS-Tracciabilità del farmaco)

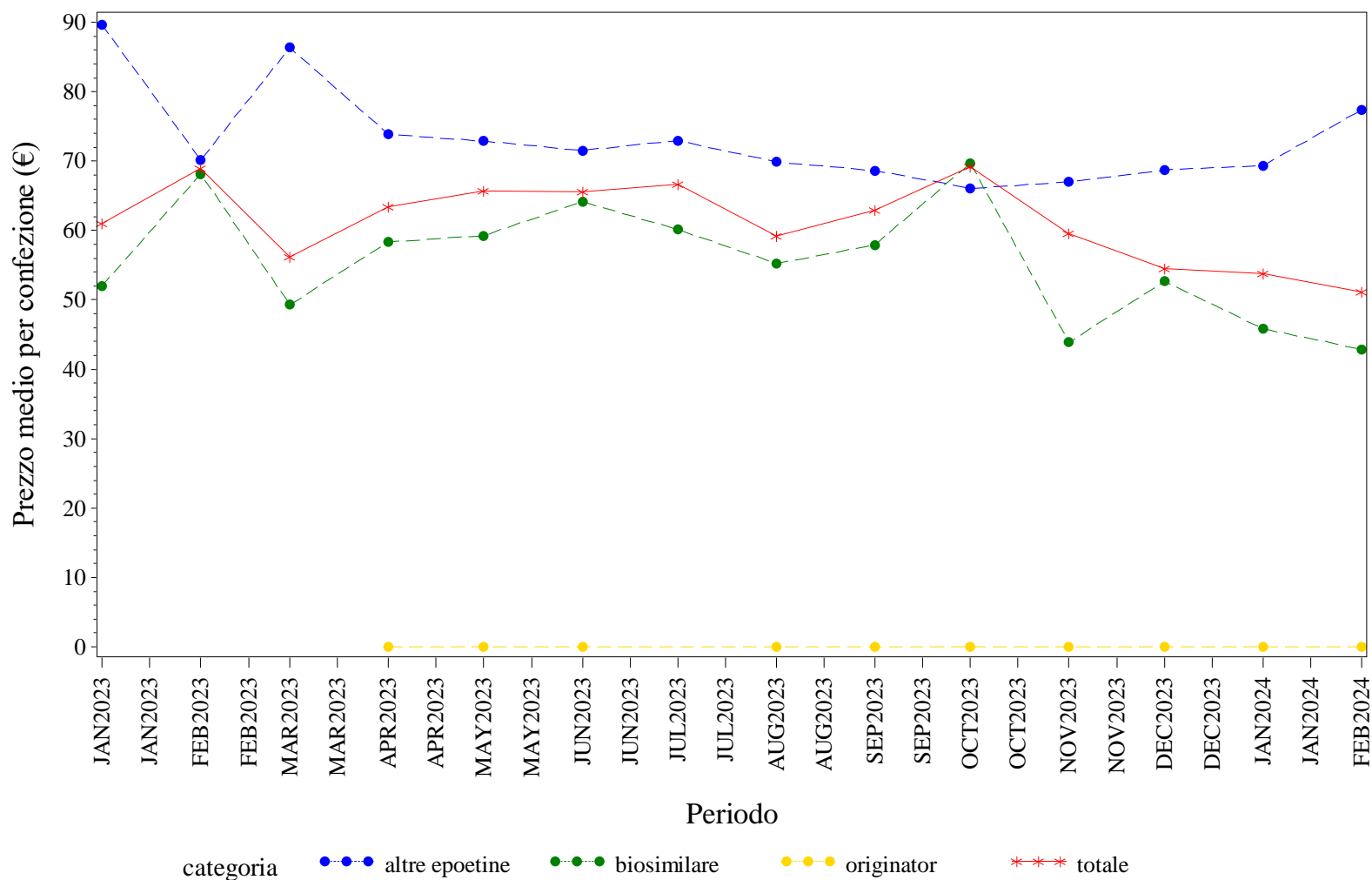

Elaborazione AIFA – Ufficio Monitoraggio della spesa farmaceutica  
 Dato NSIS/Tracciabilità' aggiornato feb-2024

## PROV. AUT. BOLZANO. EPOETINE - Andamento mensile del costo medio per DDD per la categoria terapeutica (ATC IV)

(Fonte: NSIS-Tracciabilità del farmaco)

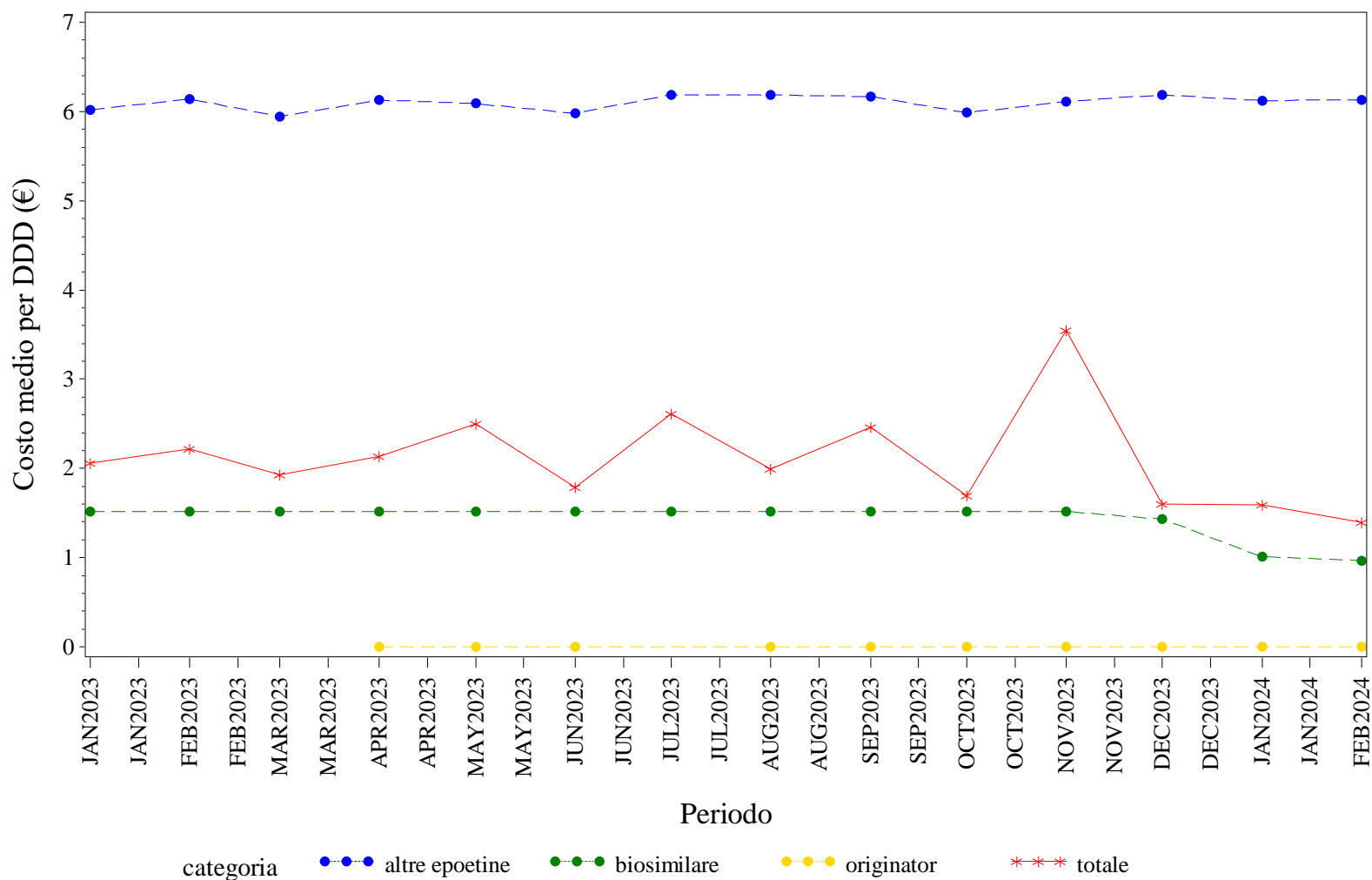

Elaborazione AIFA – Ufficio Monitoraggio della spesa farmaceutica  
 Dato NSIS/Tracciabilità' aggiornato feb-2024

PROV. AUT. BOLZANO. EPOETINE - Andamento mensile del costo medio per unità posologica per la categoria terapeutica (ATC IV)  
(Fonte: NSIS-Tracciabilità del farmaco)

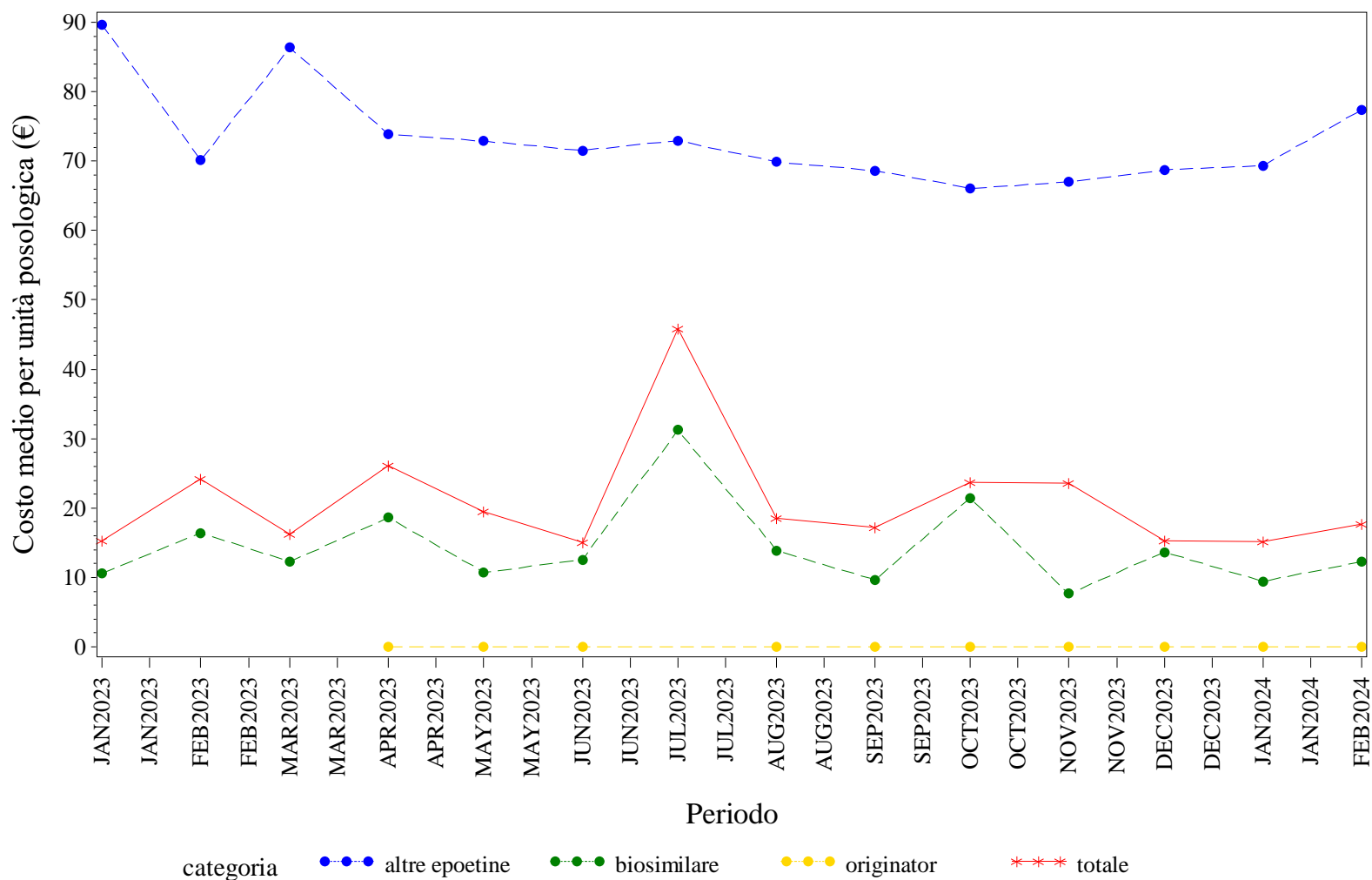

Elaborazione AIFA – Ufficio Monitoraggio della spesa farmaceutica  
Dato NSIS/Tracciabilità' aggiornato feb-2024

PROV. AUT. BOLZANO. FATTORI DELLA CRESCITA - Andamento mensile del prezzo medio per confezione per la categoria terapeutica (ATC IV)  
(Fonte: NSIS-Tracciabilità del farmaco)

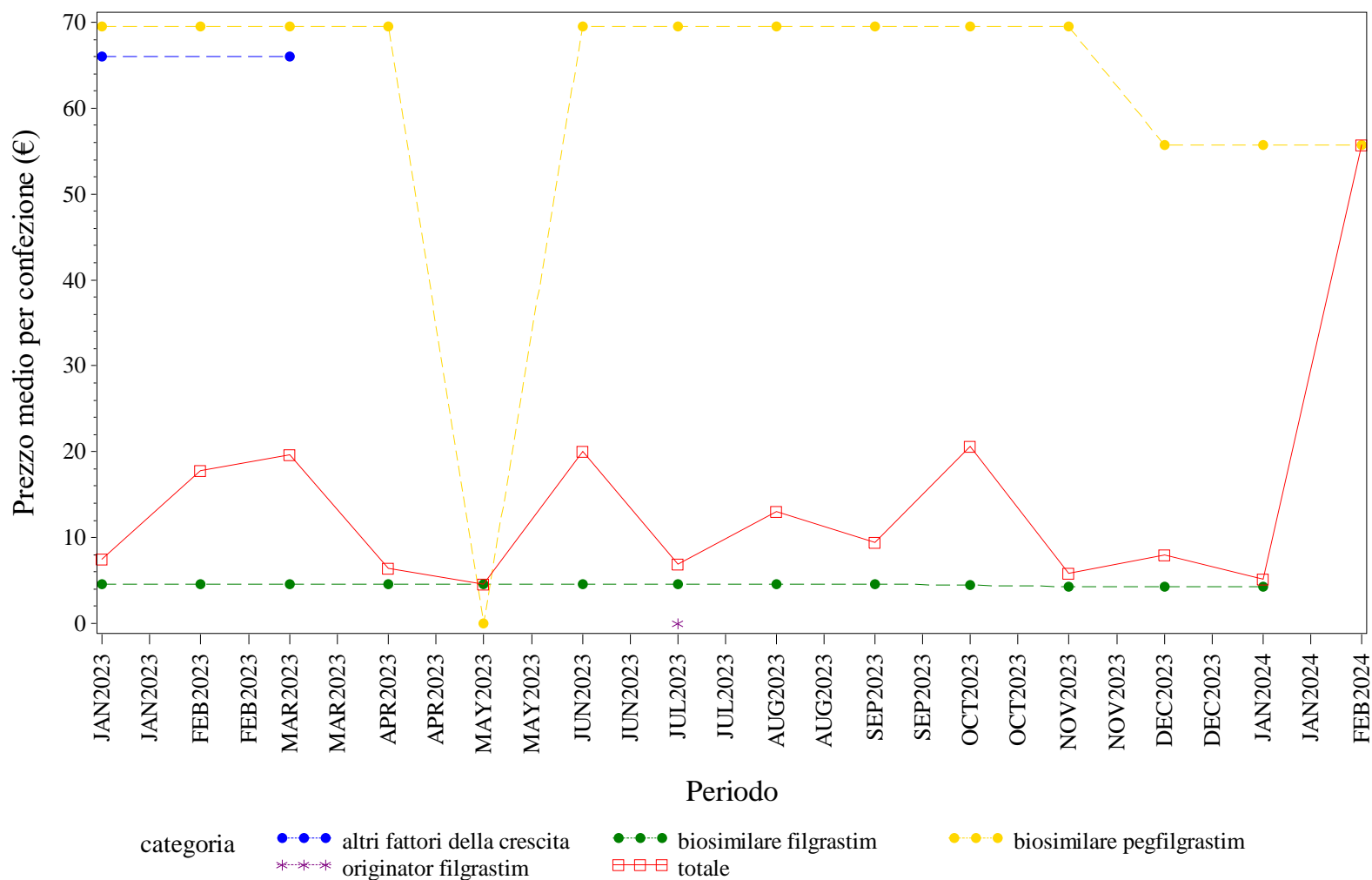

Elaborazione AIFA – Ufficio Monitoraggio della spesa farmaceutica  
Dato NSIS/Tracciabilità' aggiornato feb-2024

PROV. AUT. BOLZANO. FATTORI DELLA CRESCITA - Andamento mensile del costo medio per DDD per la categoria terapeutica (ATC IV)  
(Fonte: NSIS-Tracciabilità del farmaco)

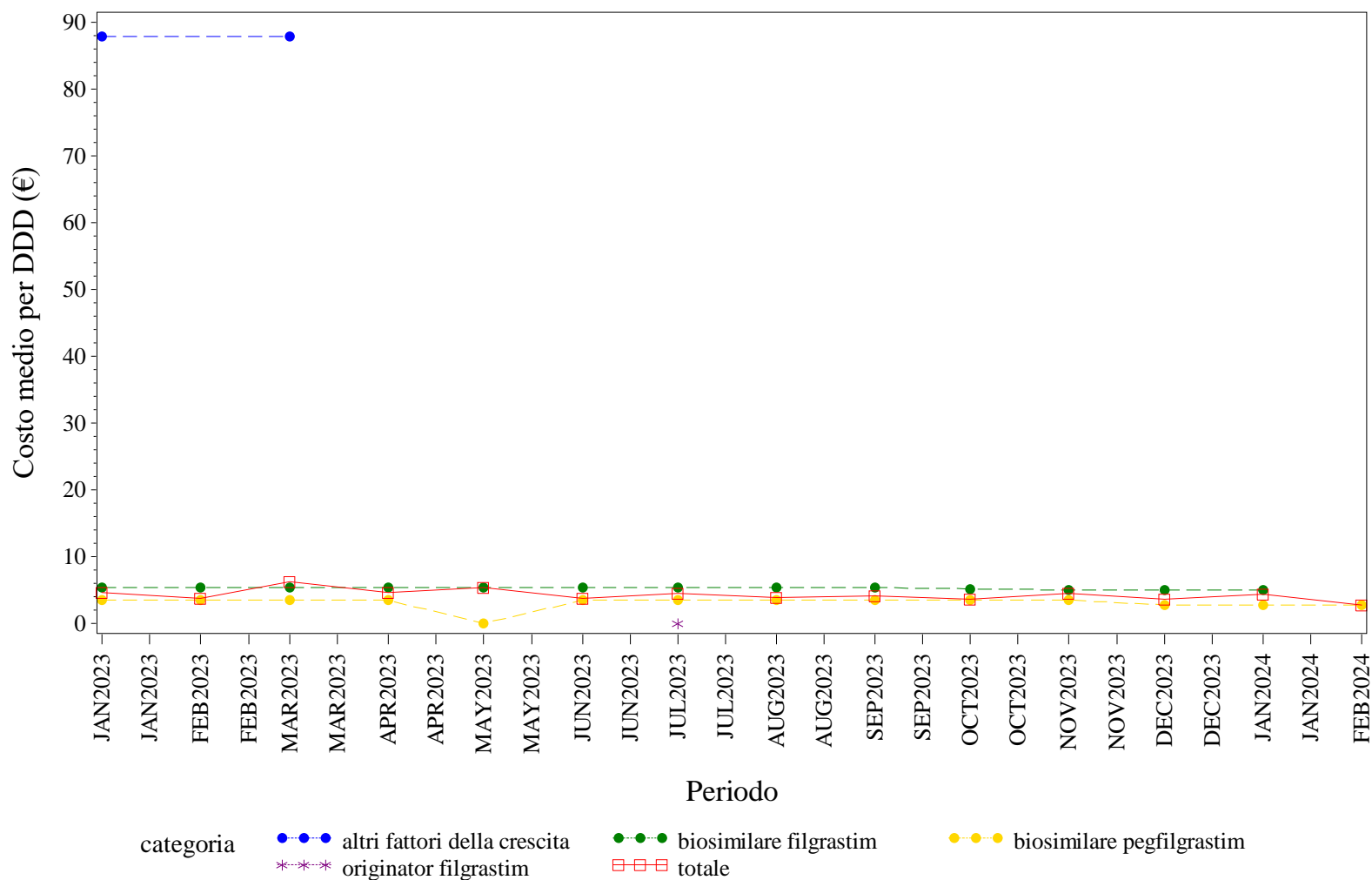

Elaborazione AIFA – Ufficio Monitoraggio della spesa farmaceutica  
Dato NSIS/Tracciabilità' aggiornato feb-2024

PROV. AUT. BOLZANO. FATTORI DELLA CRESCITA - Andamento mensile del costo medio per unità posologica per la categoria terapeutica (ATC IV)  
(Fonte: NSIS-Tracciabilità del farmaco)

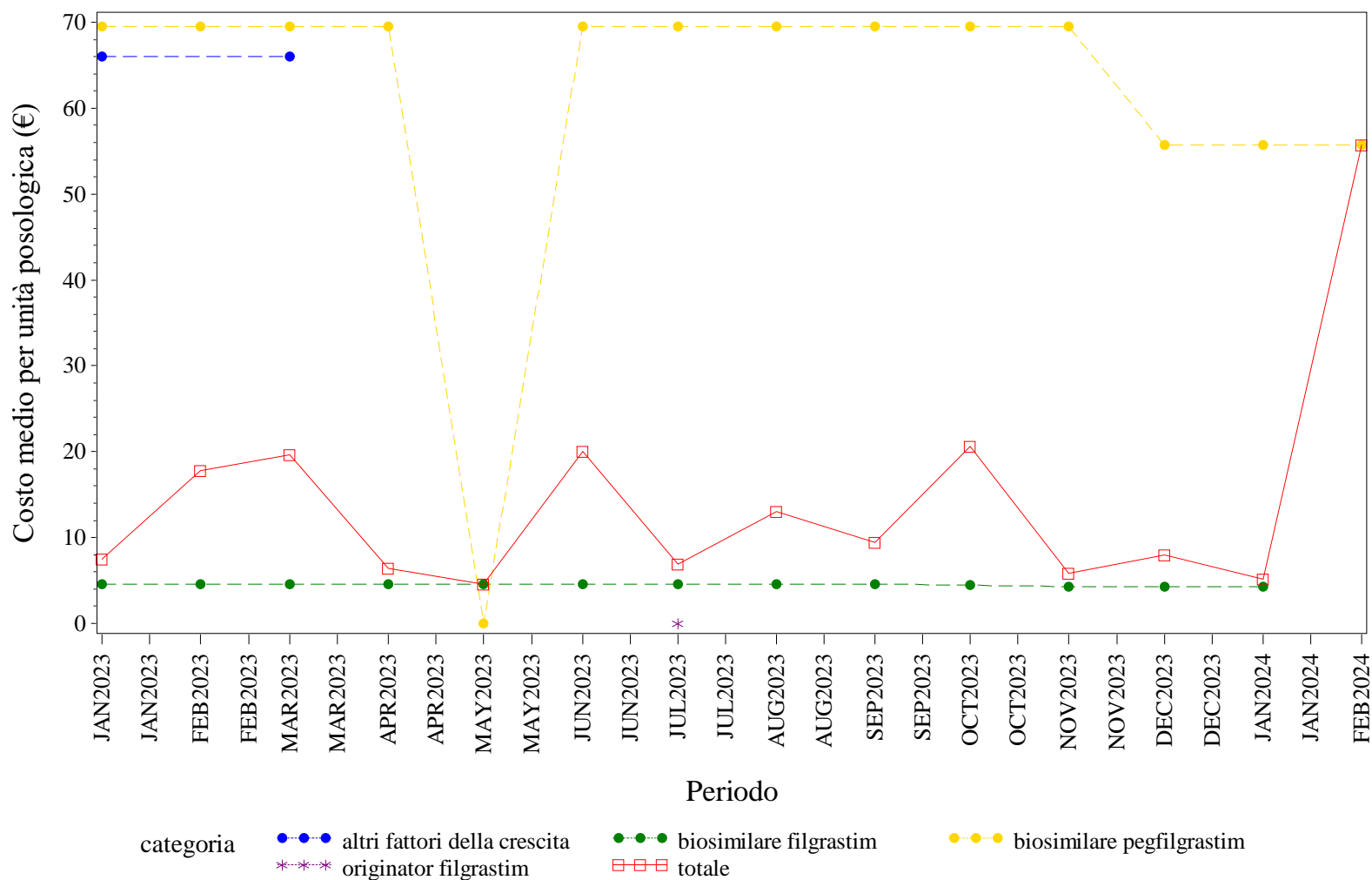

Elaborazione AIFA – Ufficio Monitoraggio della spesa farmaceutica  
Dato NSIS/Tracciabilità' aggiornato feb-2024

PROV. AUT. BOLZANO. FOLLITROPINE - Andamento mensile del prezzo medio per confezione per la categoria terapeutica (ATC IV)  
(Fonte: NSIS-Tracciabilità del farmaco)

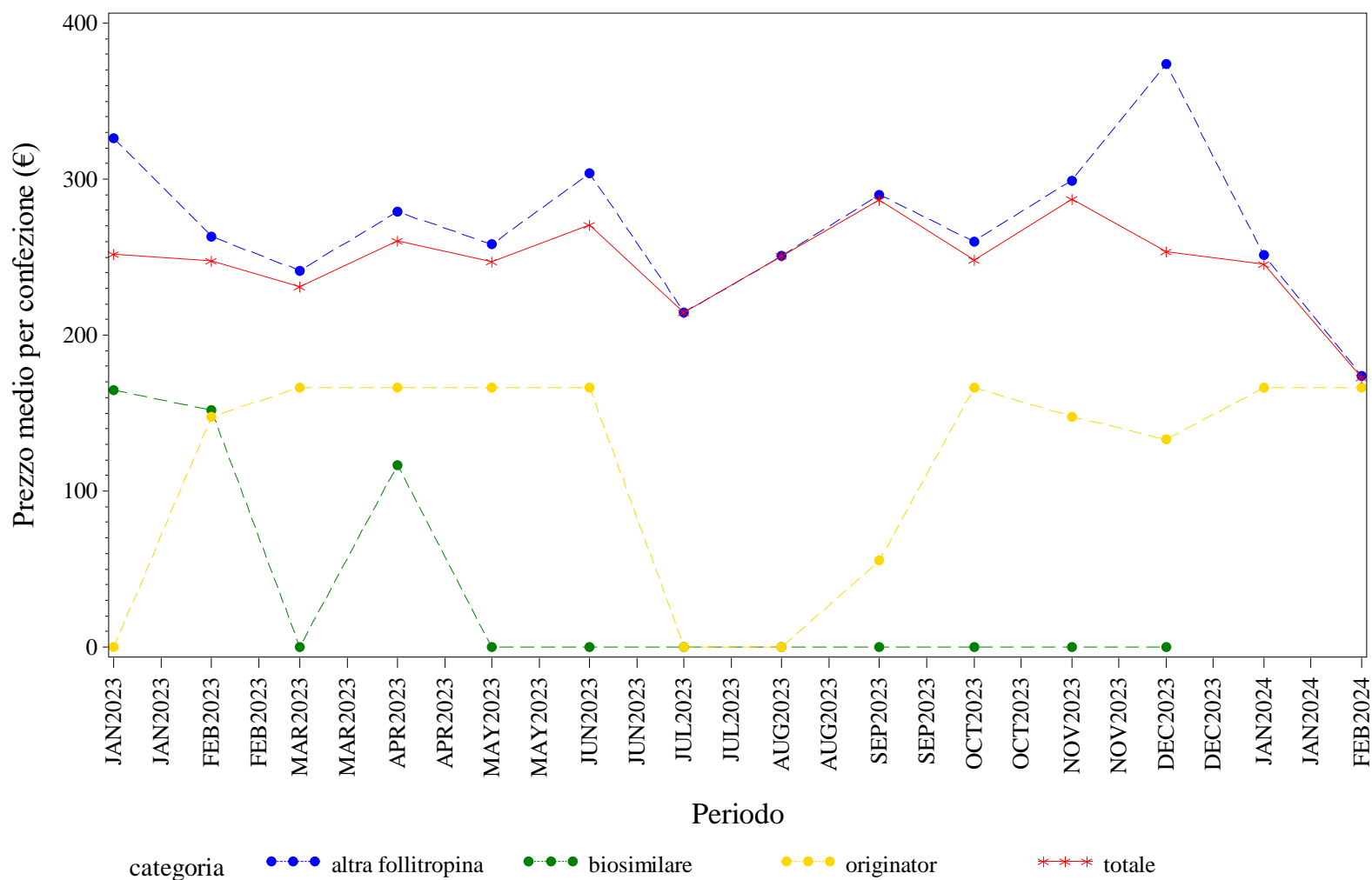

Elaborazione AIFA – Ufficio Monitoraggio della spesa farmaceutica  
Dato NSIS/Tracciabilità' aggiornato feb-2024

PROV. AUT. BOLZANO. FOLLITROPINE - Andamento mensile del costo medio per DDD per la categoria terapeutica (ATC IV)

(Fonte: NSIS-Tracciabilità del farmaco)

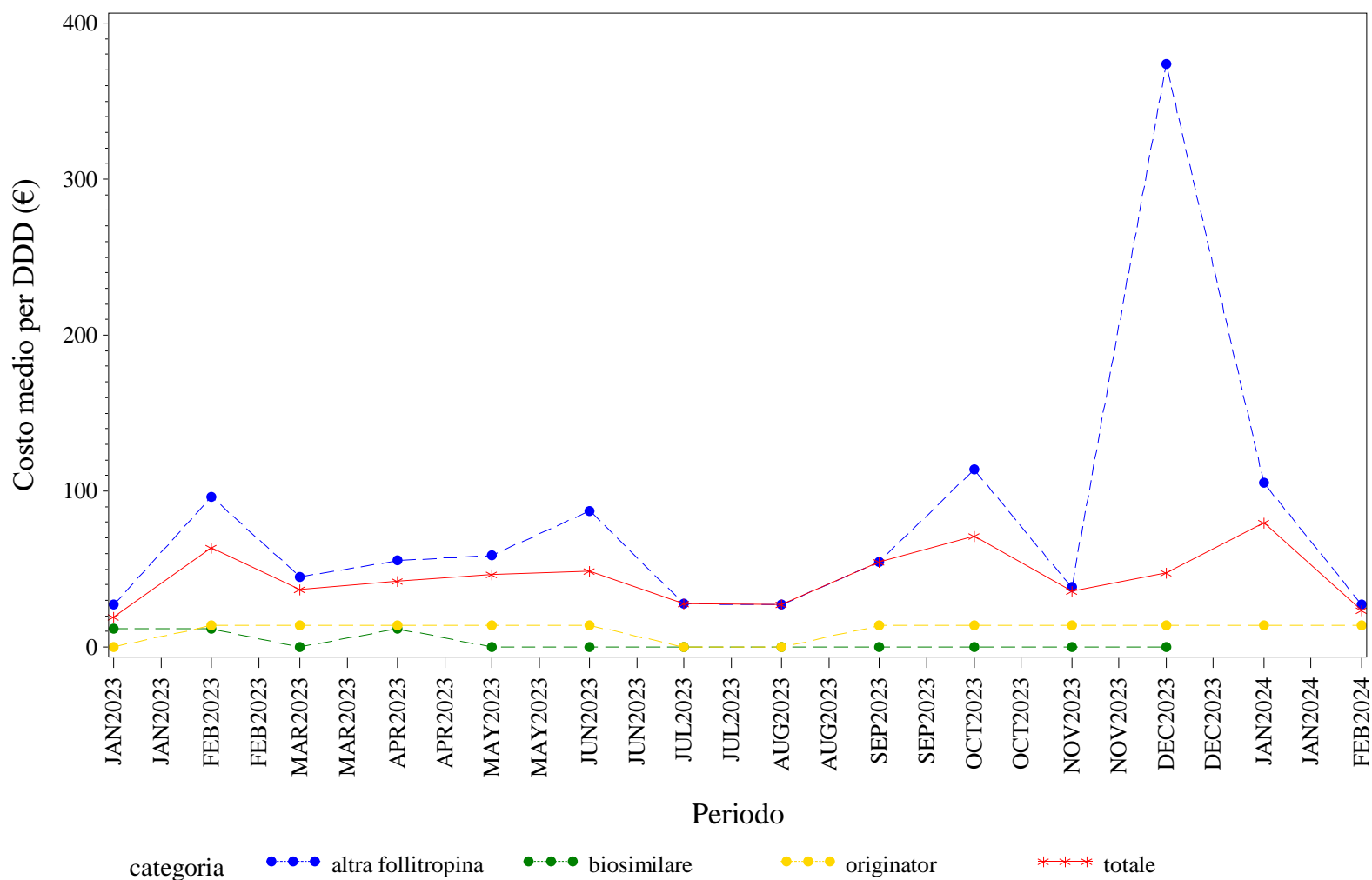

Elaborazione AIFA – Ufficio Monitoraggio della spesa farmaceutica  
 Dato NSIS/Tracciabilità' aggiornato feb-2024



PROV. AUT. BOLZANO. FOLLITROPINE - Andamento mensile del costo medio per unità posologica per la categoria terapeutica (ATC IV)  
(Fonte: NSIS-Tracciabilità del farmaco)

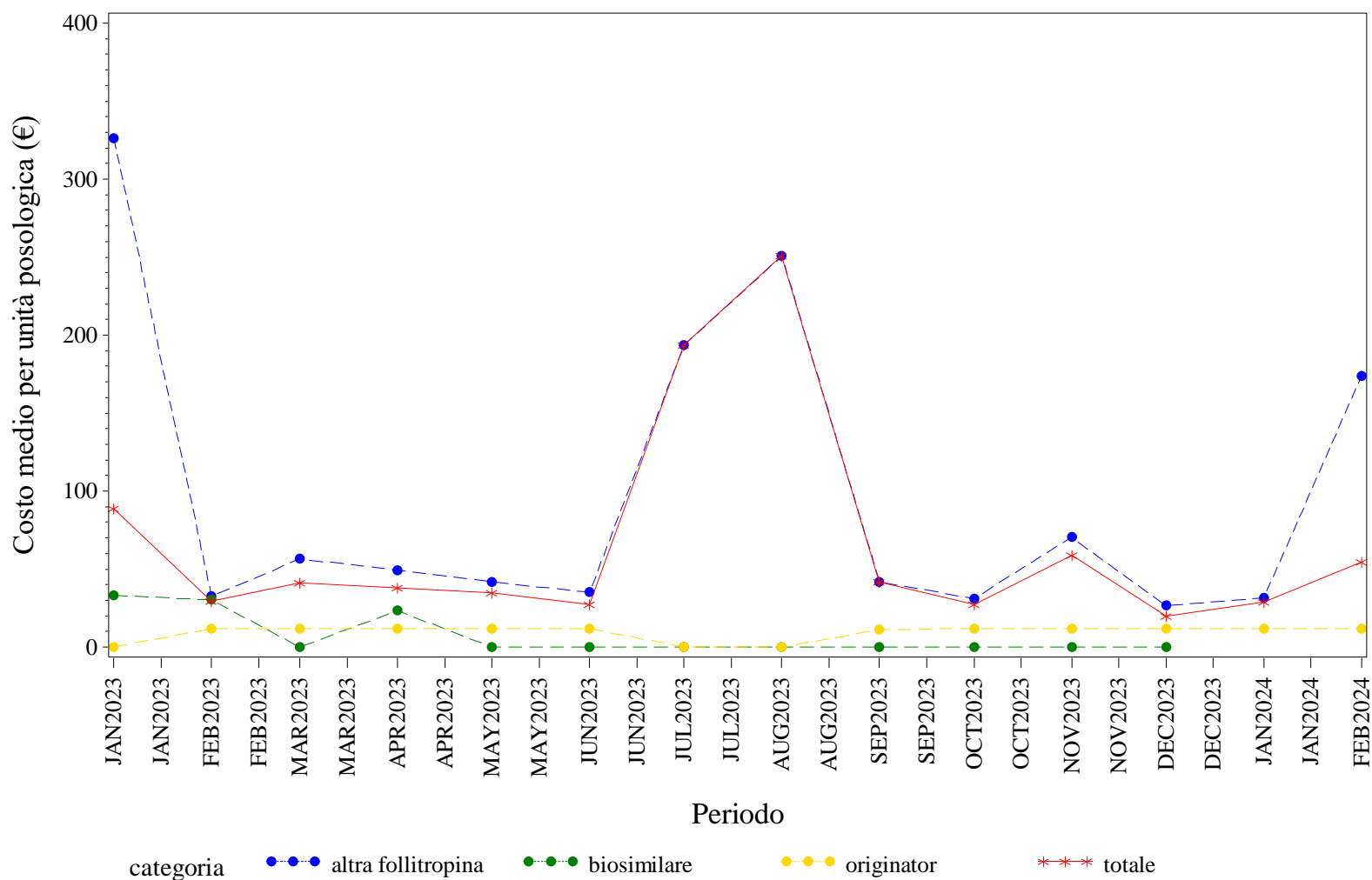

Elaborazione AIFA – Ufficio Monitoraggio della spesa farmaceutica  
Dato NSIS/Tracciabilità' aggiornato feb-2024

PROV. AUT. BOLZANO. INSULINE COMBinate (LONG/INTERMEDIATE CON FAST) - Andamento mensile del prezzo medio per confezione per la categoria terapeutica (ATC IV)  
(Fonte: NSIS-Tracciabilità del farmaco)

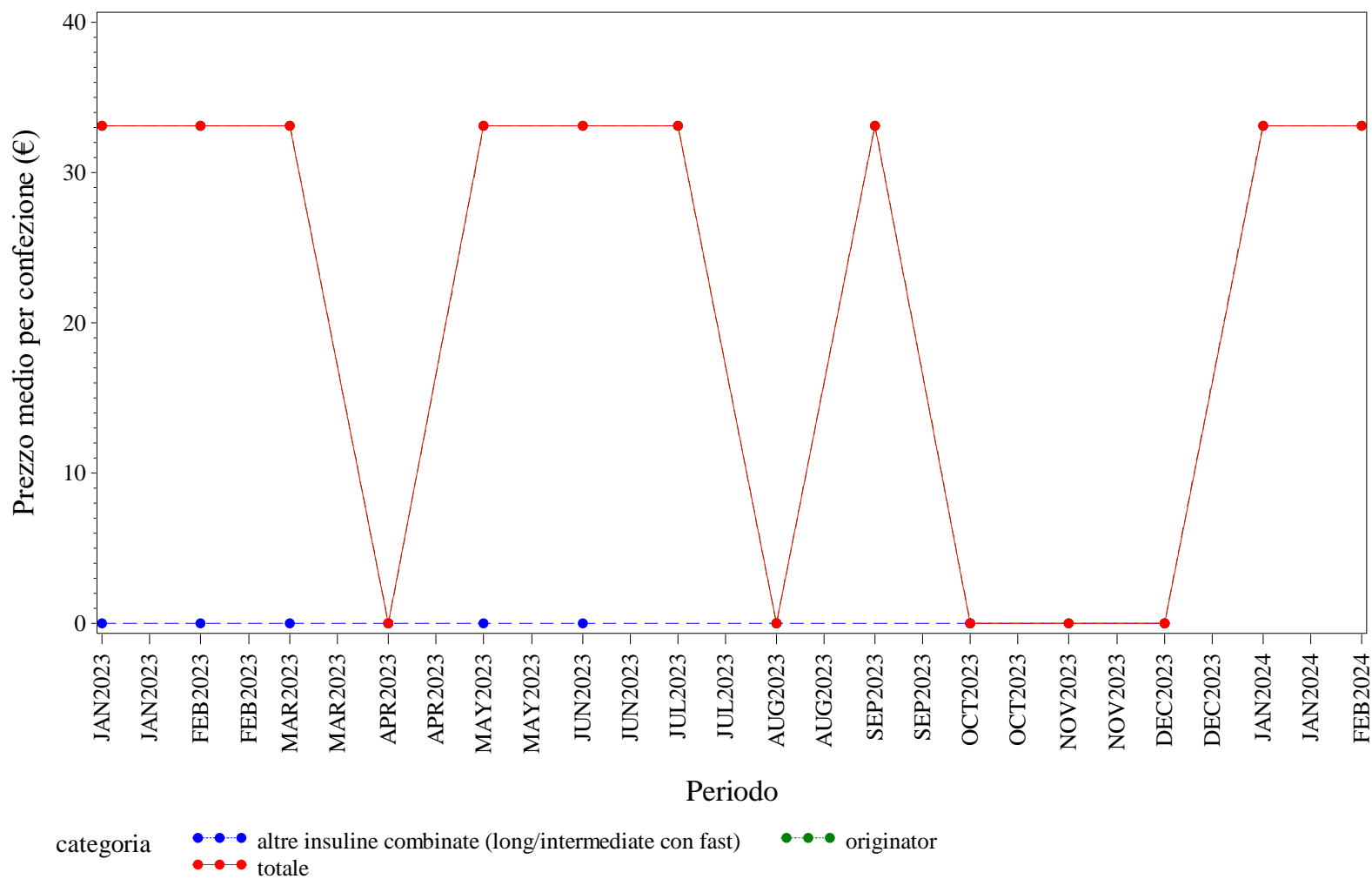

Elaborazione AIFA – Ufficio Monitoraggio della spesa farmaceutica  
Dato NSIS/Tracciabilità' aggiornato feb-2024

PROV. AUT. BOLZANO. INSULINE COMBinate (LONG/INTERMEDIATE CON FAST) - Andamento mensile del costo medio per DDD per la categoria terapeutica (ATC IV)  
(Fonte: NSIS-Tracciabilità del farmaco)

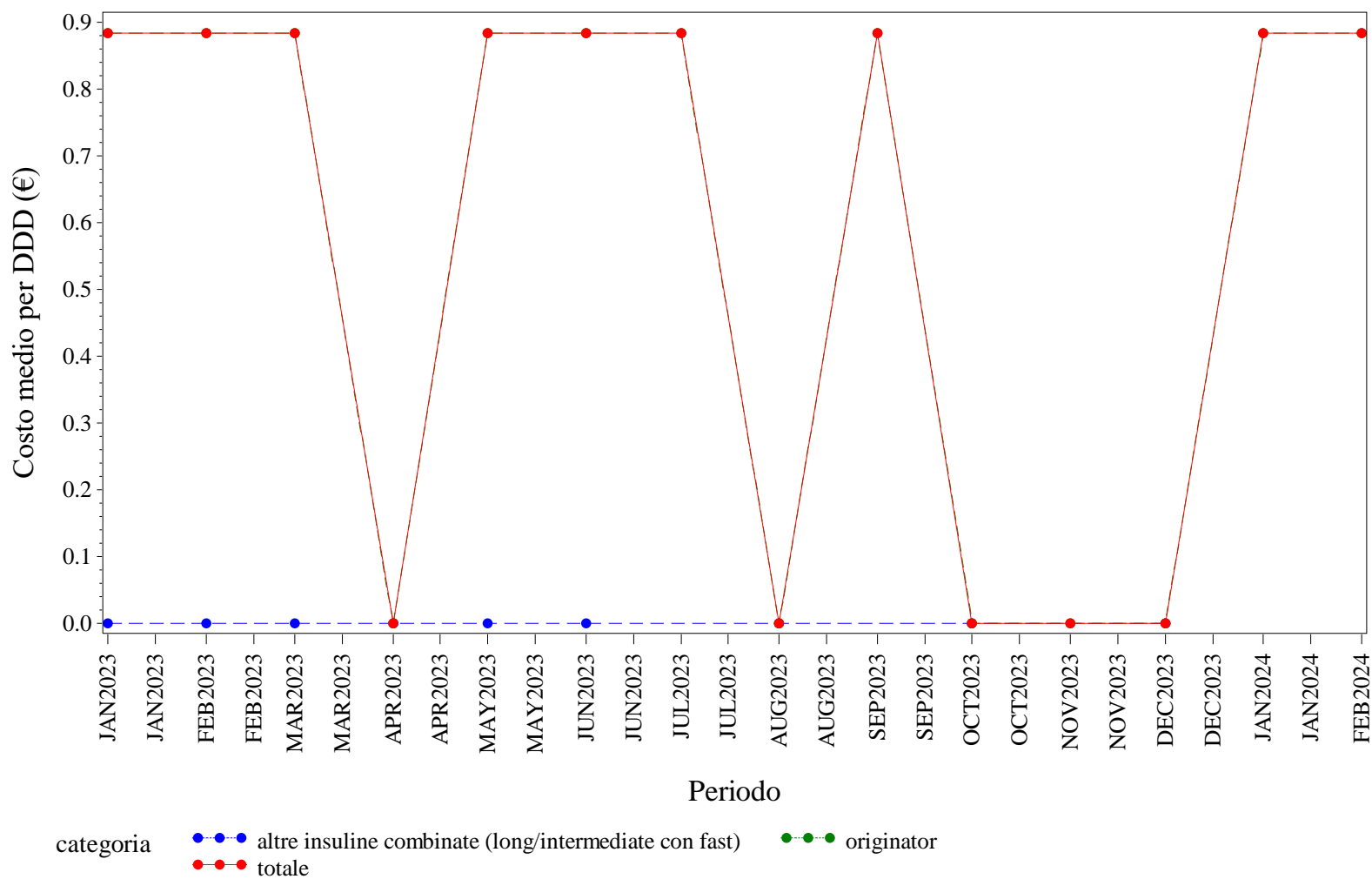

Elaborazione AIFA – Ufficio Monitoraggio della spesa farmaceutica  
Dato NSIS/Tracciabilità' aggiornato feb-2024

PROV. AUT. BOLZANO. INSULINE COMBinate (LONG/INTERMEDIATE CON FAST) - Andamento mensile del costo medio per unità posologica per la categoria terapeutica (ATC IV)  
 (Fonte: NSIS-Tracciabilità del farmaco)

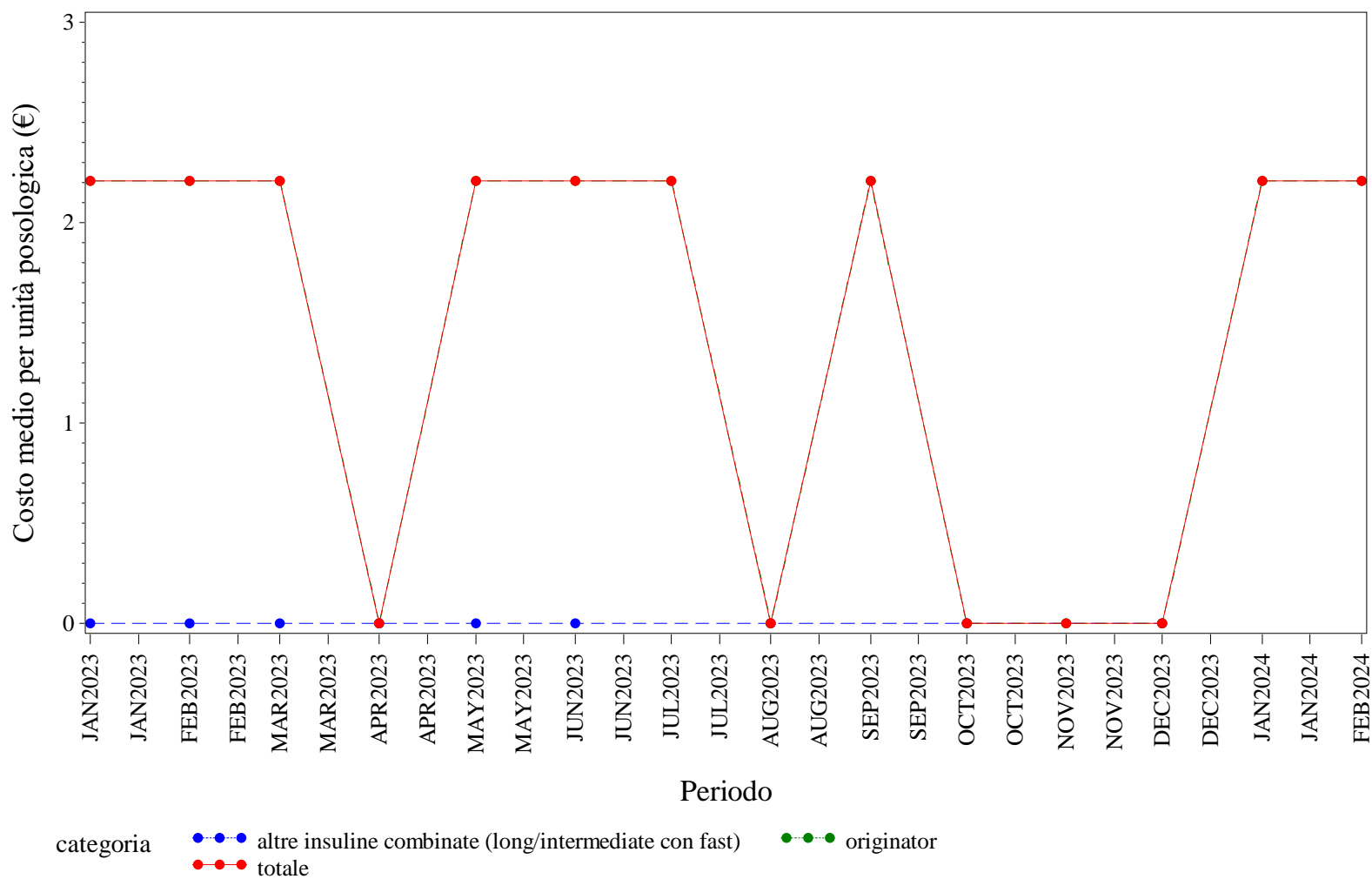

Elaborazione AIFA – Ufficio Monitoraggio della spesa farmaceutica  
 Dato NSIS/Tracciabilità' aggiornato feb-2024

PROV. AUT. BOLZANO. INSULINE FAST ACTING - Andamento mensile del prezzo medio per confezione per la categoria terapeutica (ATC IV)  
(Fonte: NSIS-Tracciabilità del farmaco)

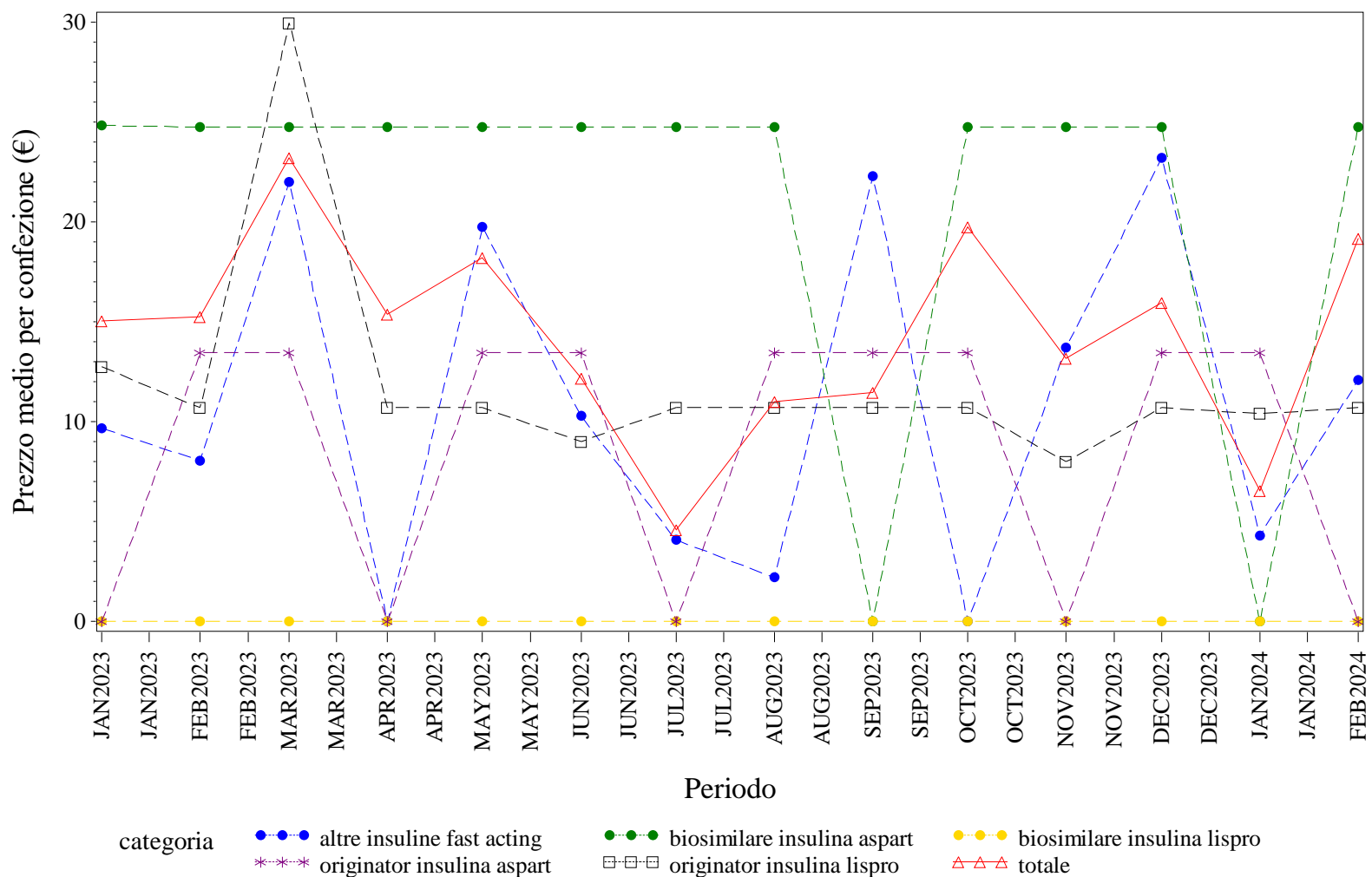

Elaborazione AIFA – Ufficio Monitoraggio della spesa farmaceutica  
Dato NSIS/Tracciabilità' aggiornato feb-2024

PROV. AUT. BOLZANO. INSULINE FAST ACTING - Andamento mensile del costo medio per DDD per la categoria terapeutica (ATC IV)  
(Fonte: NSIS-Tracciabilità del farmaco)

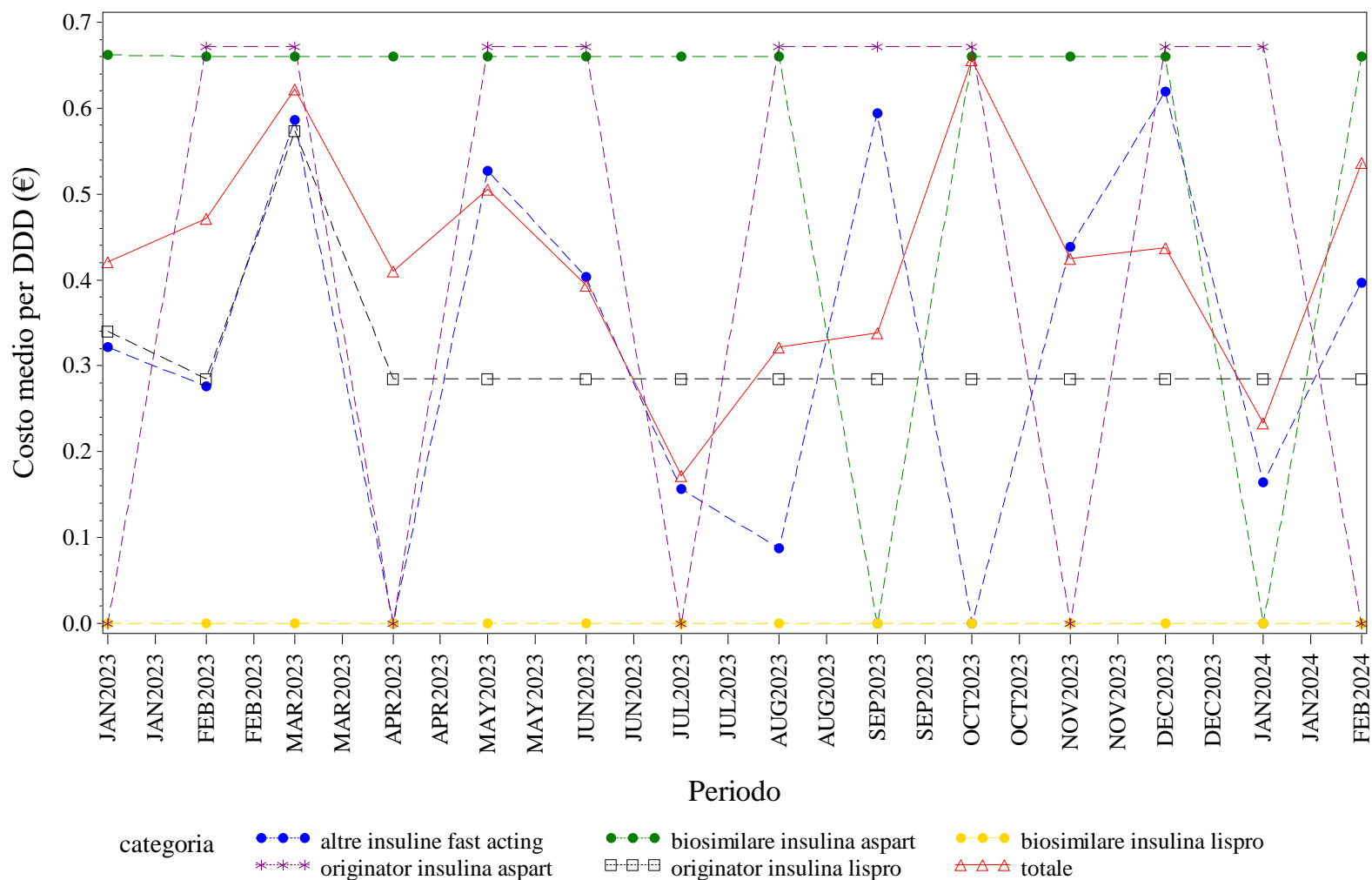

Elaborazione AIFA – Ufficio Monitoraggio della spesa farmaceutica  
Dato NSIS/Tracciabilità' aggiornato feb-2024

PROV. AUT. BOLZANO. INSULINE FAST ACTING - Andamento mensile del costo medio per unità posologica per la categoria terapeutica (ATC IV)  
(Fonte: NSIS-Tracciabilità del farmaco)

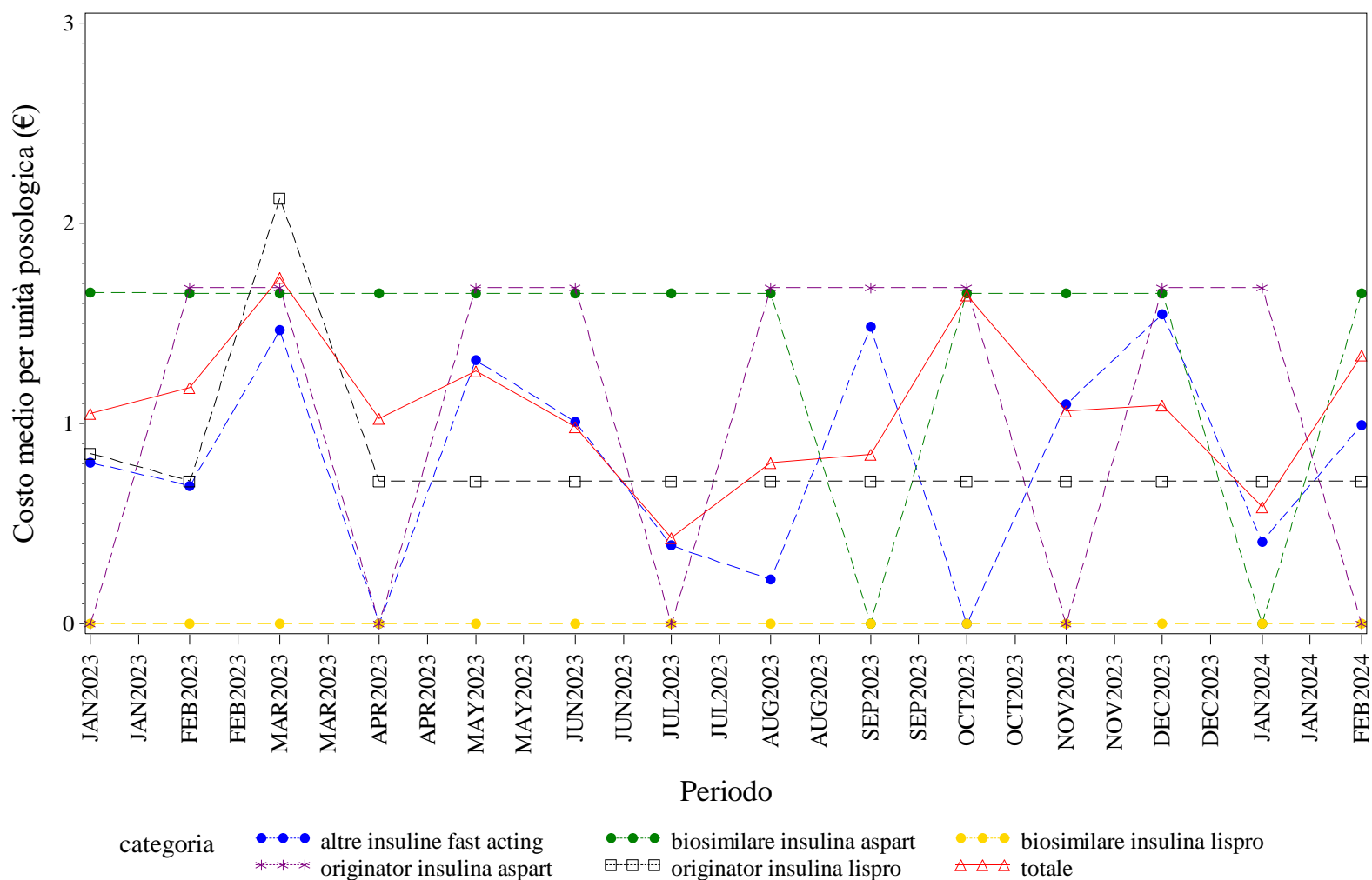

Elaborazione AIFA – Ufficio Monitoraggio della spesa farmaceutica  
Dato NSIS/Tracciabilità' aggiornato feb-2024

PROV. AUT. BOLZANO. INSULINE INTERMEDIATE ACTING - Andamento mensile del prezzo medio per confezione per la categoria terapeutica (ATC IV)  
(Fonte: NSIS-Tracciabilità del farmaco)

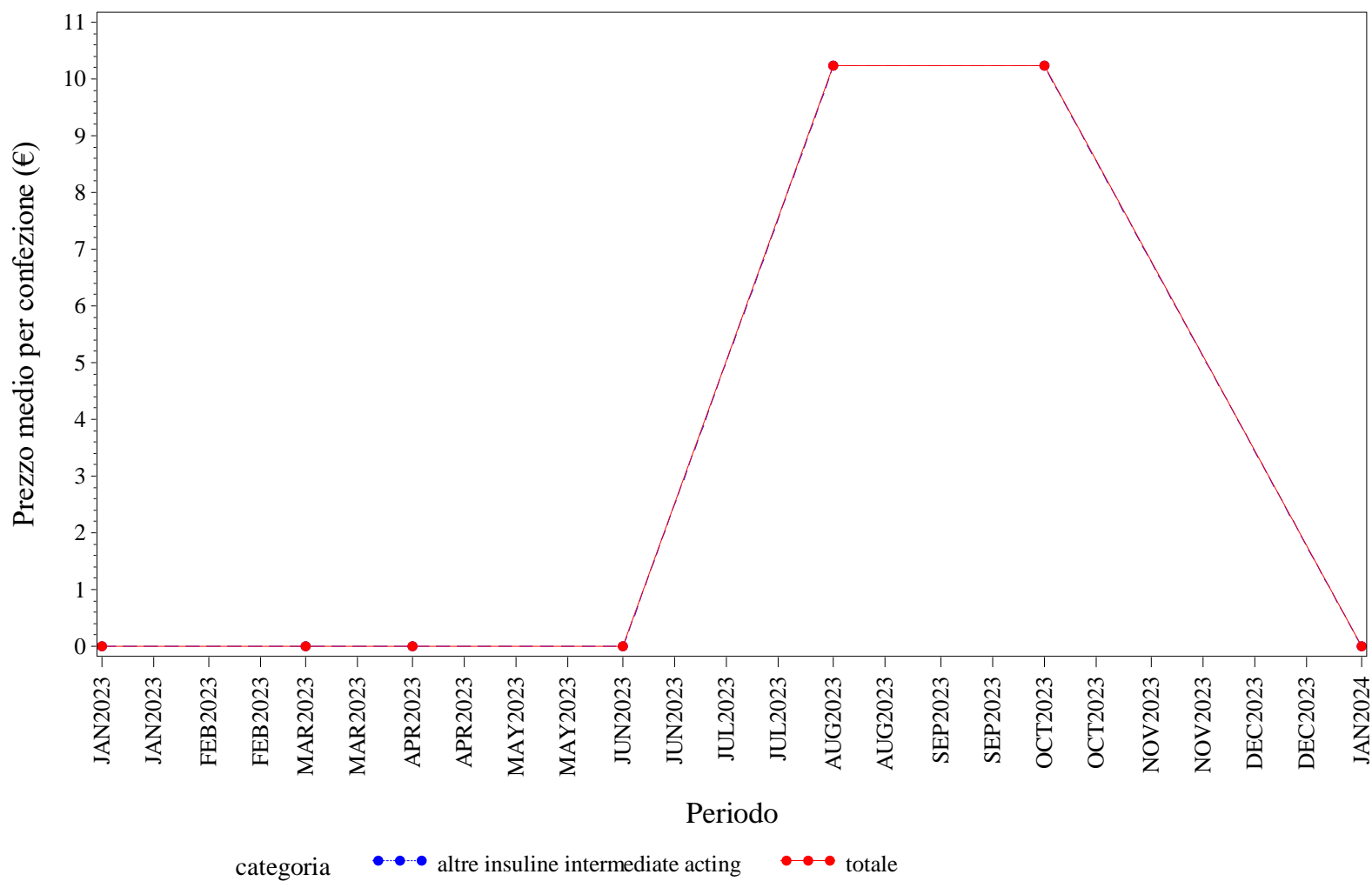

Elaborazione AIFA – Ufficio Monitoraggio della spesa farmaceutica  
Dato NSIS/Tracciabilità' aggiornato feb-2024



PROV. AUT. BOLZANO. INSULINE INTERMEDIATE ACTING - Andamento mensile del costo medio per DDD per la categoria terapeutica (ATC IV)  
(Fonte: NSIS-Tracciabilità del farmaco)

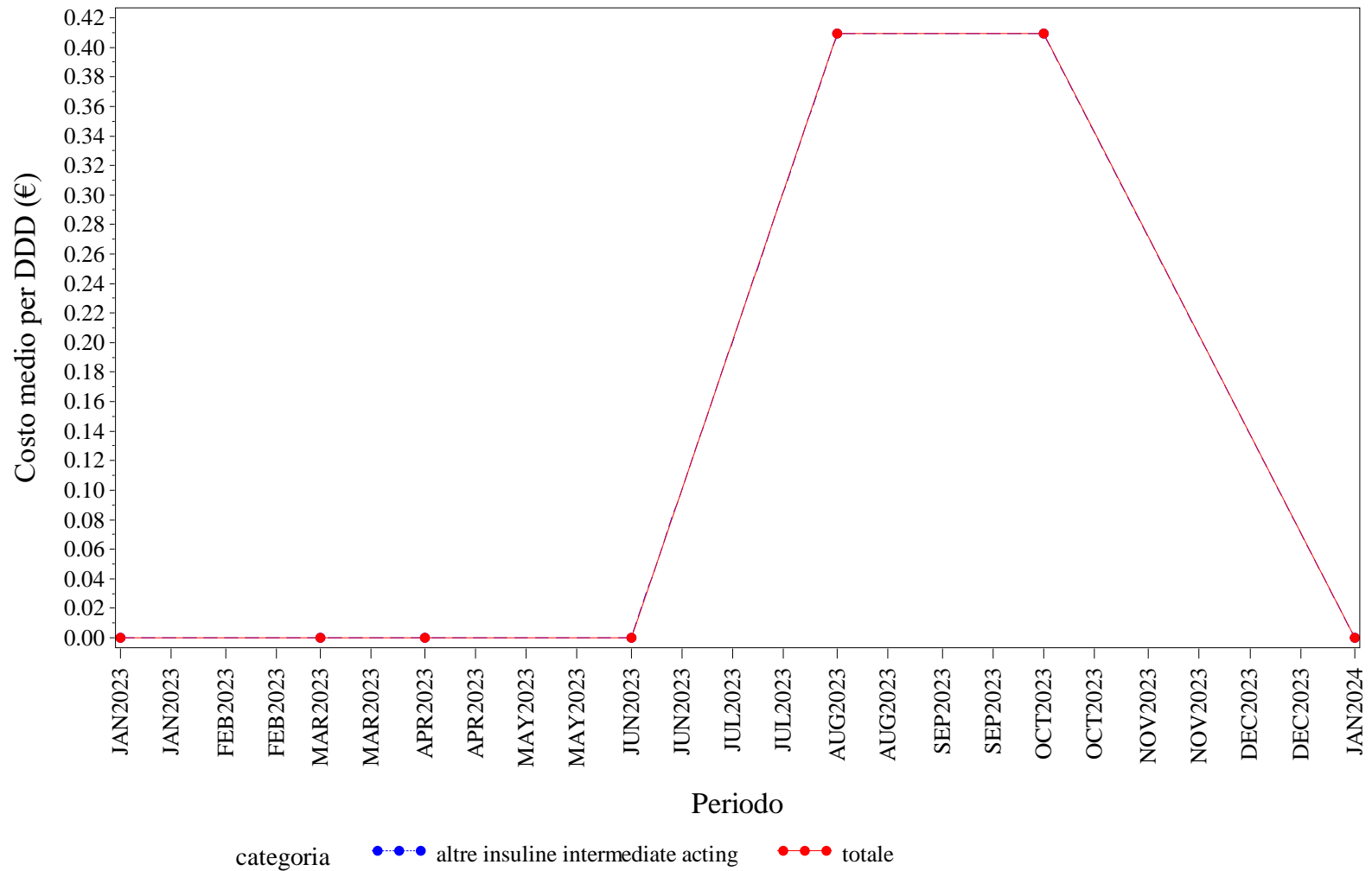

Elaborazione AIFA – Ufficio Monitoraggio della spesa farmaceutica  
Dato NSIS/Tracciabilità' aggiornato feb-2024

PROV. AUT. BOLZANO. INSULINE INTERMEDIATE ACTING - Andamento mensile del costo medio per unità posologica per la categoria terapeutica (ATC IV)  
(Fonte: NSIS-Tracciabilità del farmaco)

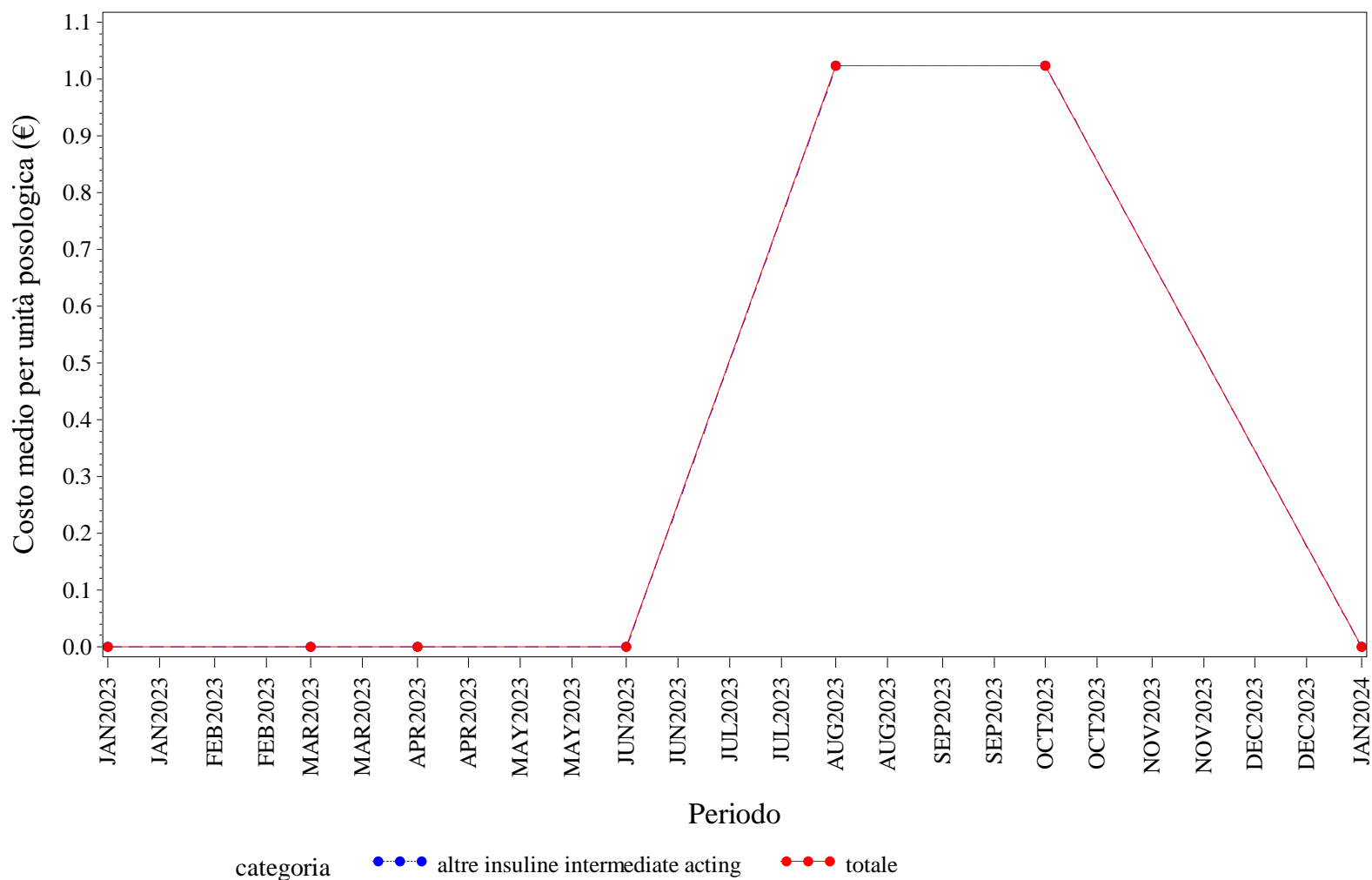

Elaborazione AIFA – Ufficio Monitoraggio della spesa farmaceutica  
Dato NSIS/Tracciabilità' aggiornato feb-2024

PROV. AUT. BOLZANO. INSULINE LONG ACTING - Andamento mensile del prezzo medio per confezione per la categoria terapeutica (ATC IV)  
(Fonte: NSIS-Tracciabilità del farmaco)

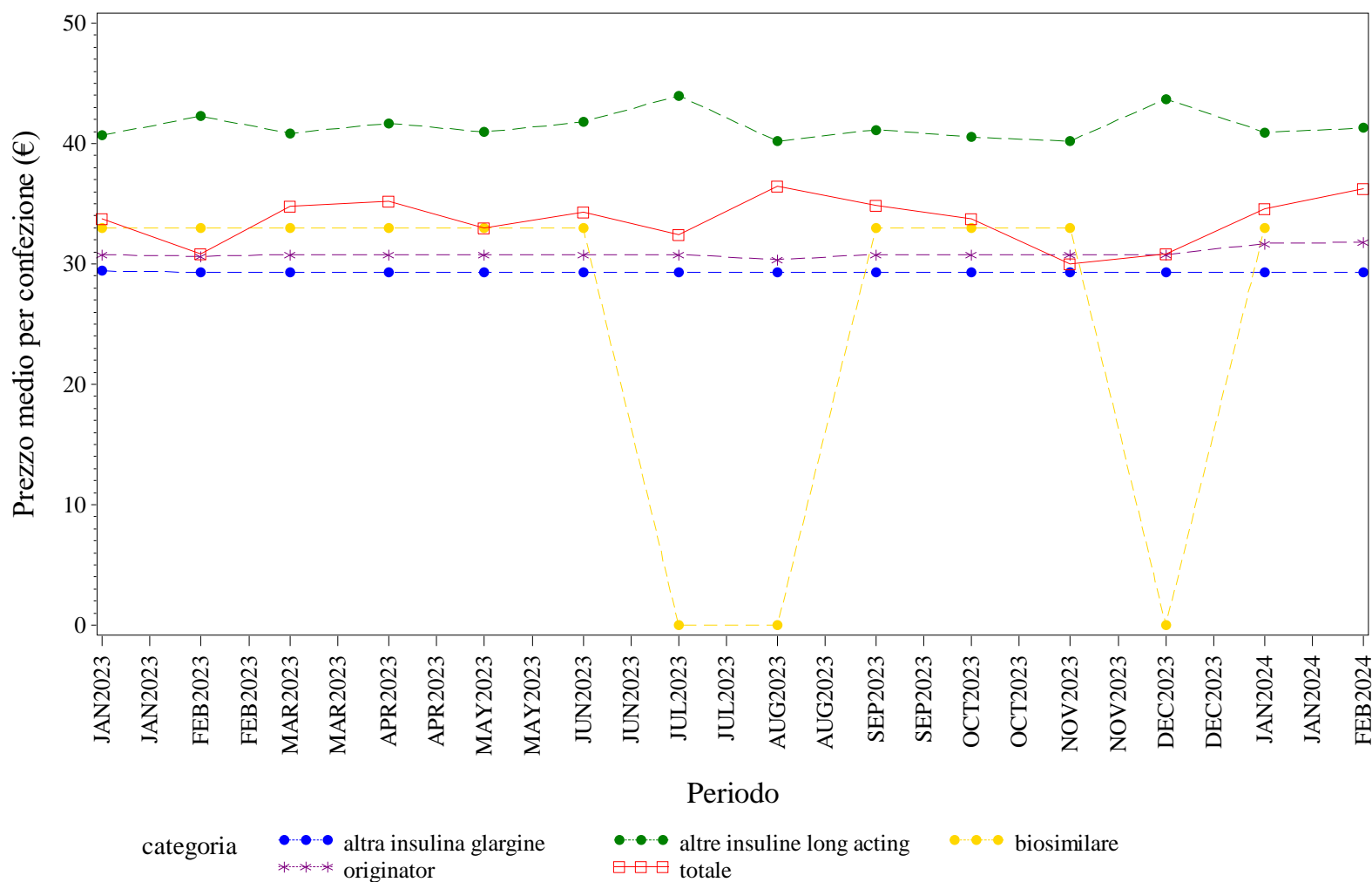

Elaborazione AIFA – Ufficio Monitoraggio della spesa farmaceutica  
Dato NSIS/Tracciabilità' aggiornato feb-2024

PROV. AUT. BOLZANO. INSULINE LONG ACTING - Andamento mensile del costo medio per DDD per la categoria terapeutica (ATC IV)  
(Fonte: NSIS-Tracciabilità del farmaco)

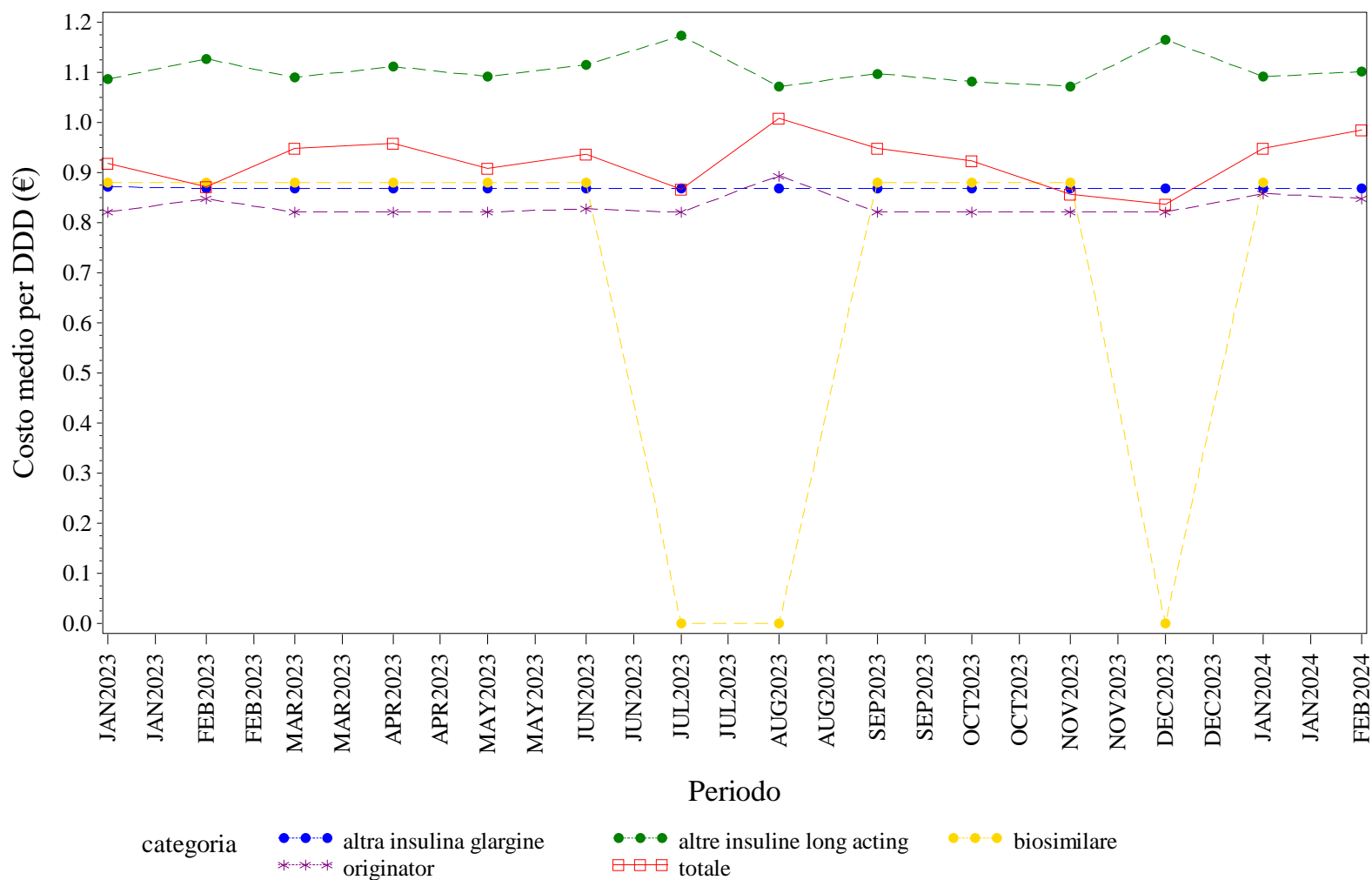

Elaborazione AIFA – Ufficio Monitoraggio della spesa farmaceutica  
Dato NSIS/Tracciabilità' aggiornato feb-2024

PROV. AUT. BOLZANO. INSULINE LONG ACTING - Andamento mensile del costo medio per unità posologica per la categoria terapeutica (ATC IV)  
(Fonte: NSIS-Tracciabilità del farmaco)

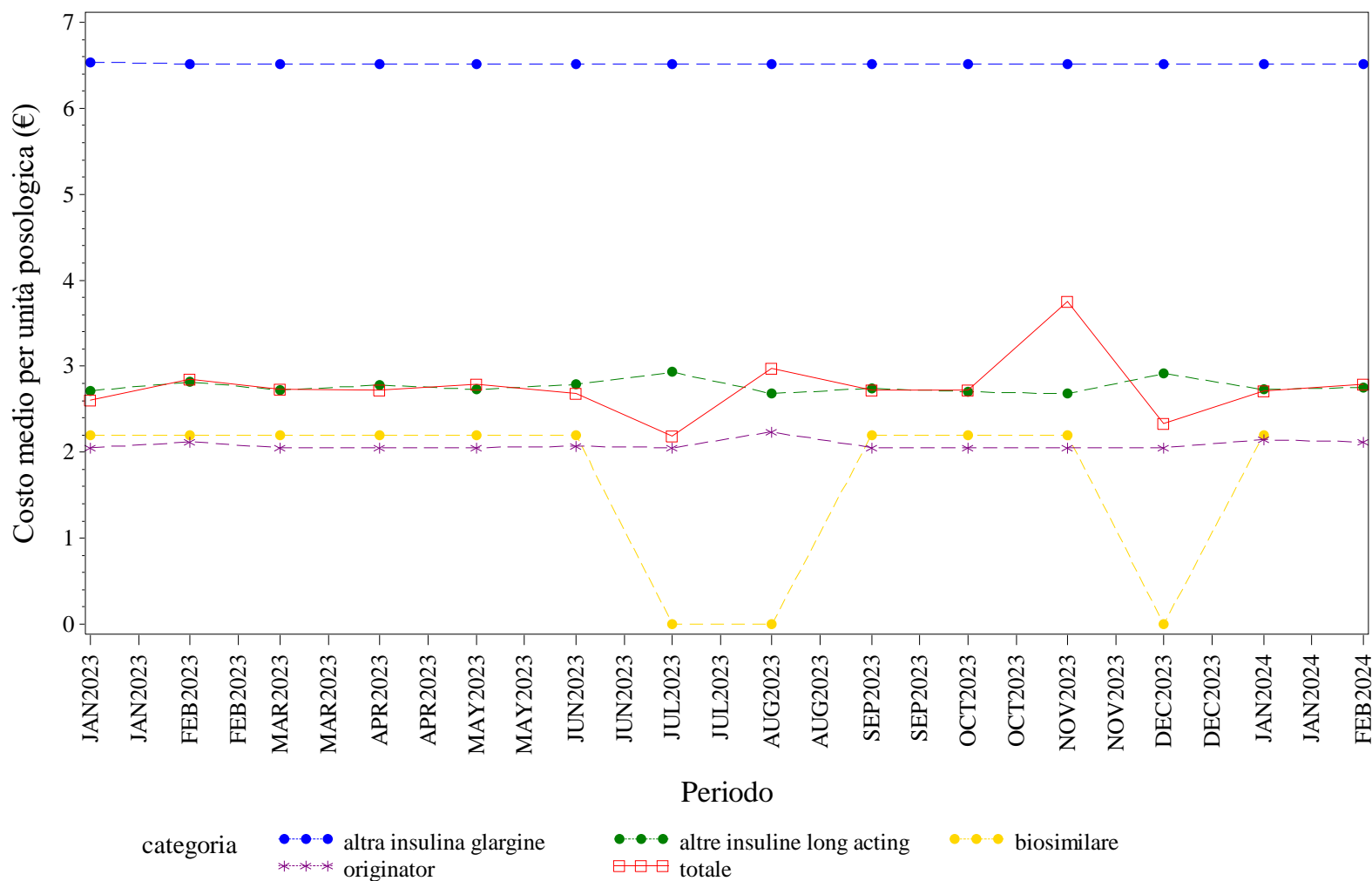

Elaborazione AIFA – Ufficio Monitoraggio della spesa farmaceutica  
Dato NSIS/Tracciabilità' aggiornato feb-2024

PROV. AUT. BOLZANO. NATALIZUMAB - Andamento mensile del prezzo medio per confezione per la categoria terapeutica (ATC IV)  
(Fonte: NSIS-Tracciabilità del farmaco)

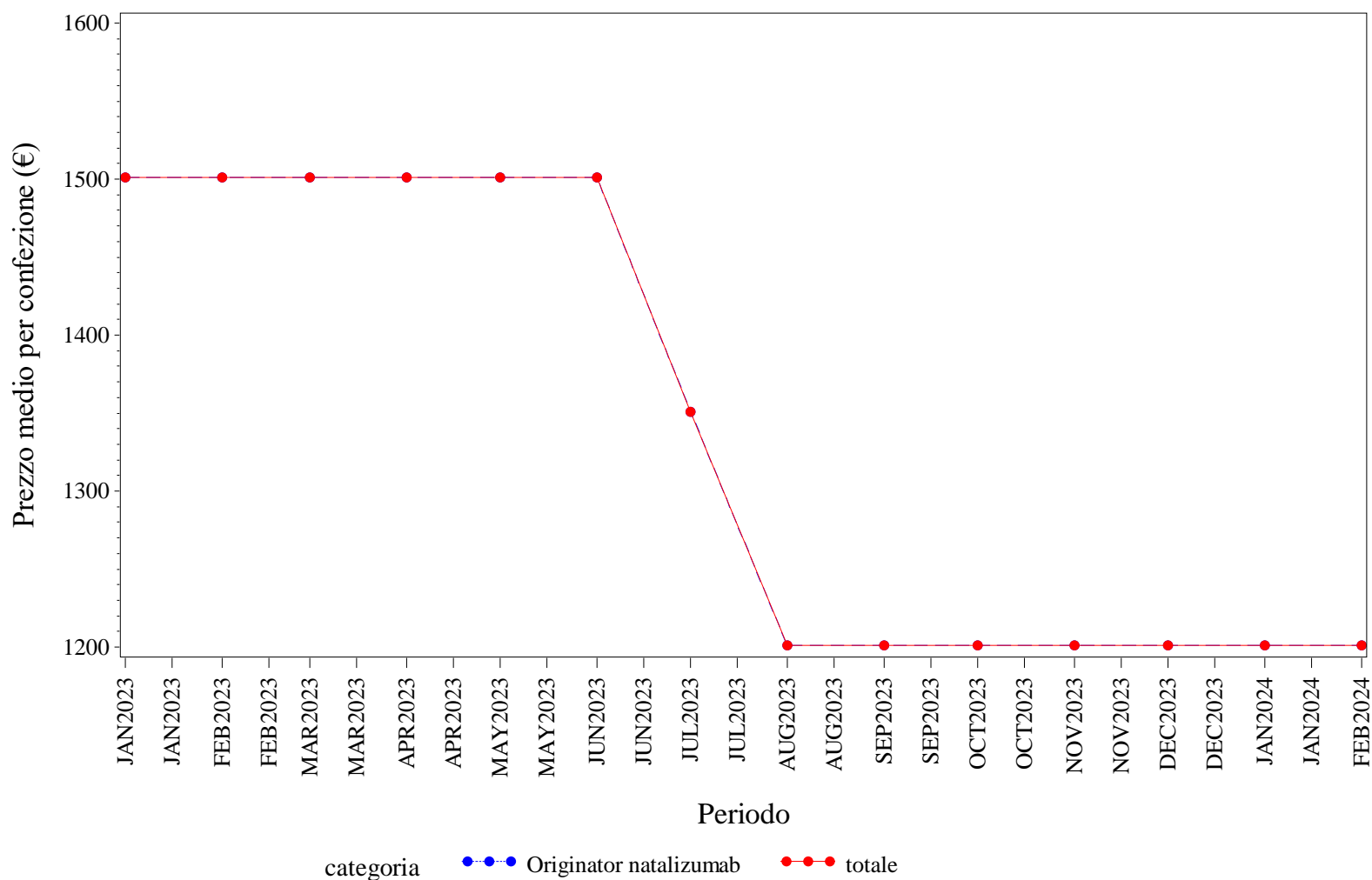

Elaborazione AIFA – Ufficio Monitoraggio della spesa farmaceutica  
Dato NSIS/Tracciabilità' aggiornato feb-2024

PROV. AUT. BOLZANO. NATALIZUMAB - Andamento mensile del costo medio per DDD per la categoria terapeutica (ATC IV)  
(Fonte: NSIS-Tracciabilità del farmaco)

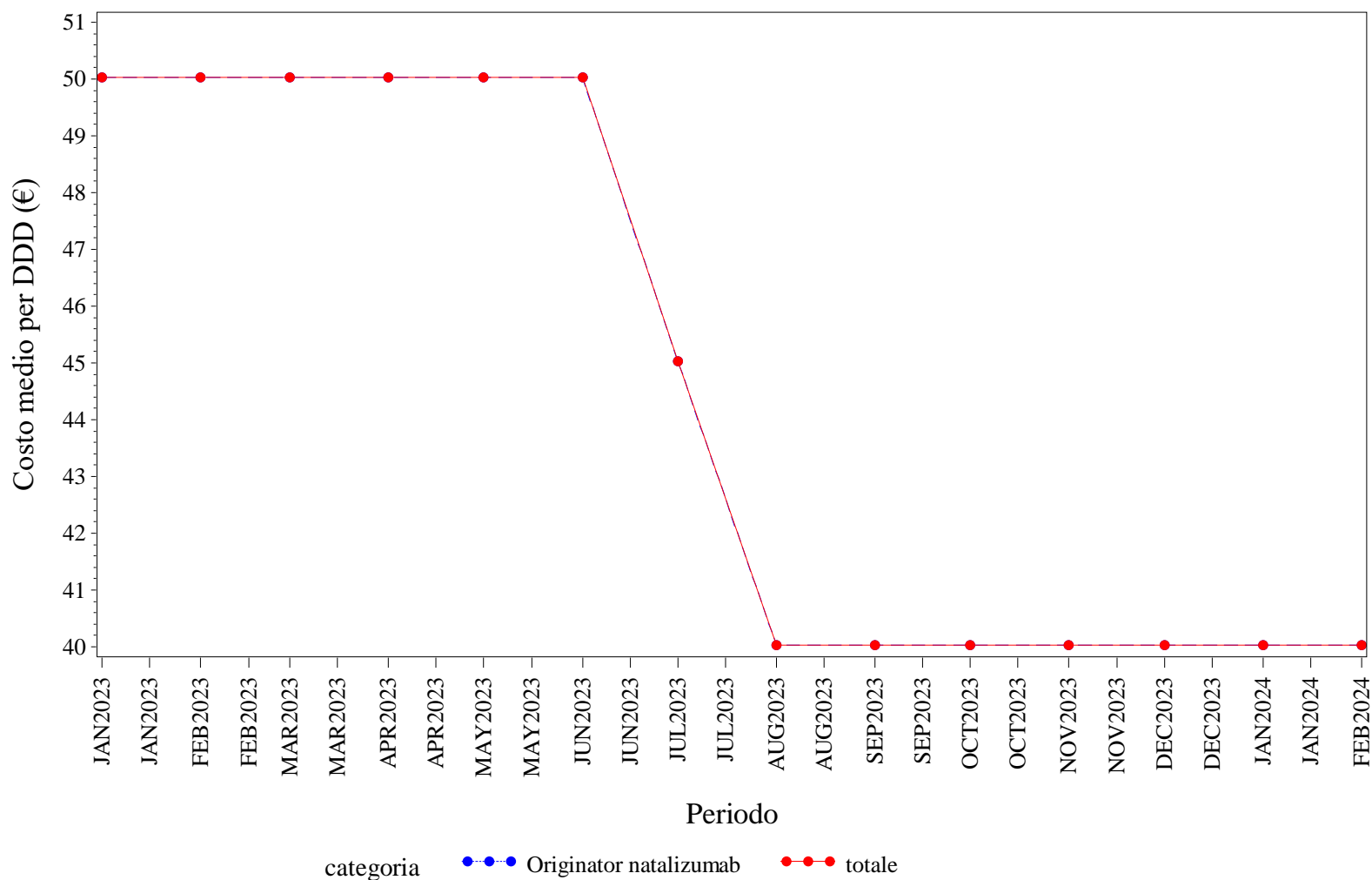

Elaborazione AIFA – Ufficio Monitoraggio della spesa farmaceutica  
Dato NSIS/Tracciabilità' aggiornato feb-2024

PROV. AUT. BOLZANO. NATALIZUMAB - Andamento mensile del costo medio per unità posologica per la categoria terapeutica (ATC IV)  
(Fonte: NSIS-Tracciabilità del farmaco)

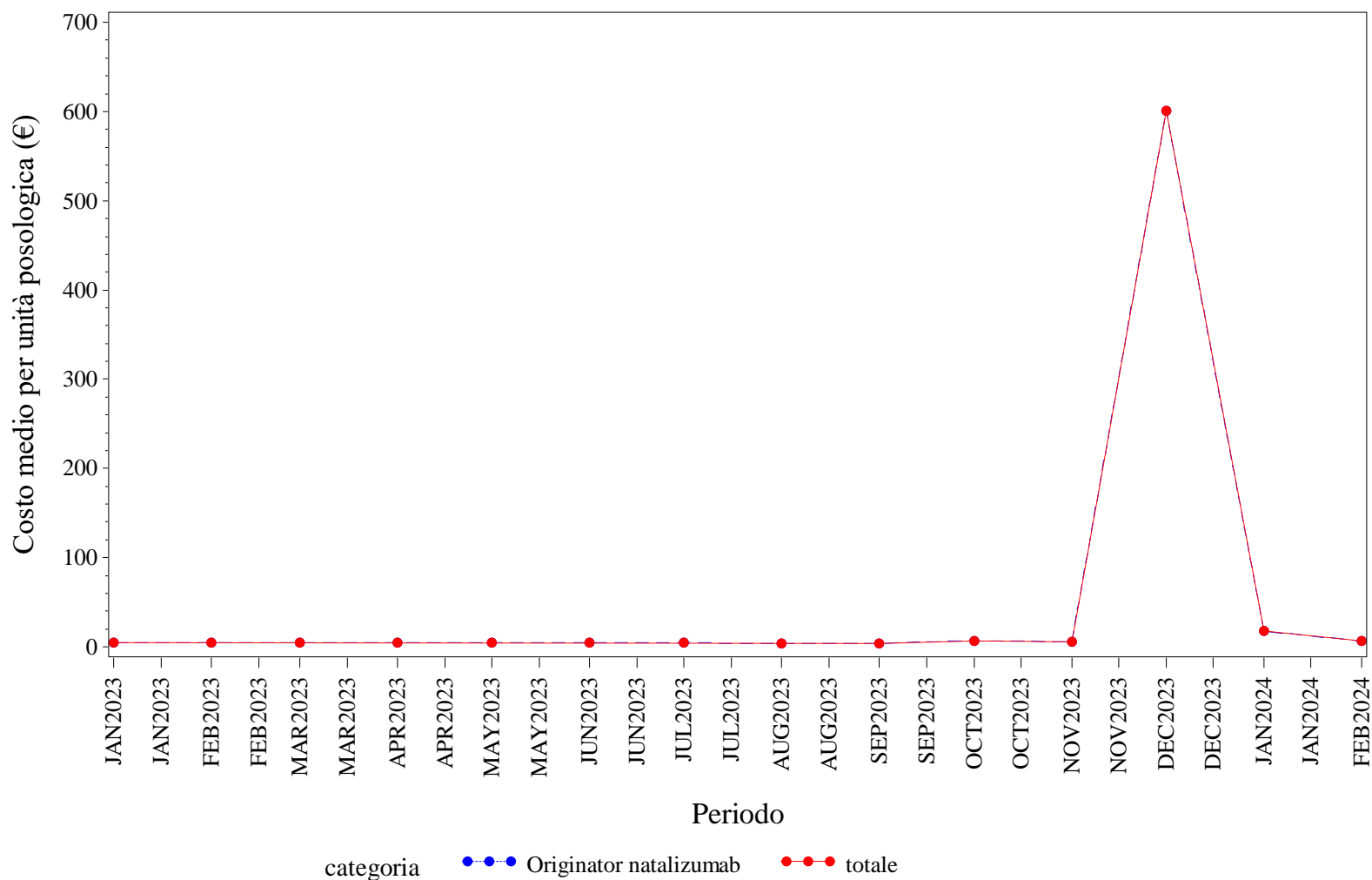

Elaborazione AIFA – Ufficio Monitoraggio della spesa farmaceutica  
Dato NSIS/Tracciabilità' aggiornato feb-2024



PROV. AUT. BOLZANO. RANIBIZUMAB - Andamento mensile del prezzo medio per confezione per la categoria terapeutica (ATC IV)  
(Fonte: NSIS-Tracciabilità del farmaco)

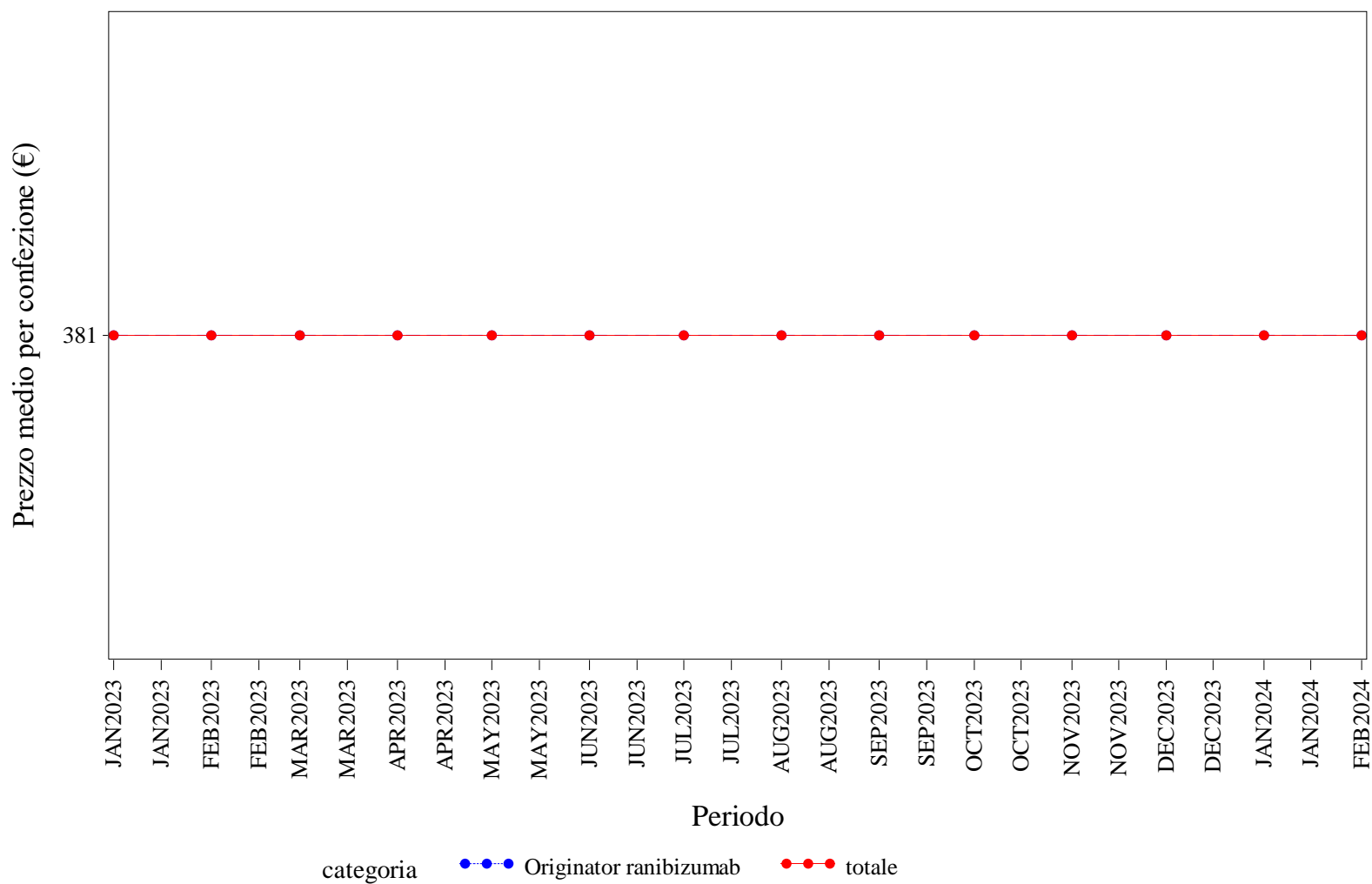

Elaborazione AIFA – Ufficio Monitoraggio della spesa farmaceutica  
Dato NSIS/Tracciabilità' aggiornato feb-2024

## PROV. AUT. BOLZANO. RANIBIZUMAB - Andamento mensile del costo medio per DDD per la categoria terapeutica (ATC IV)

(Fonte: NSIS-Tracciabilità del farmaco)

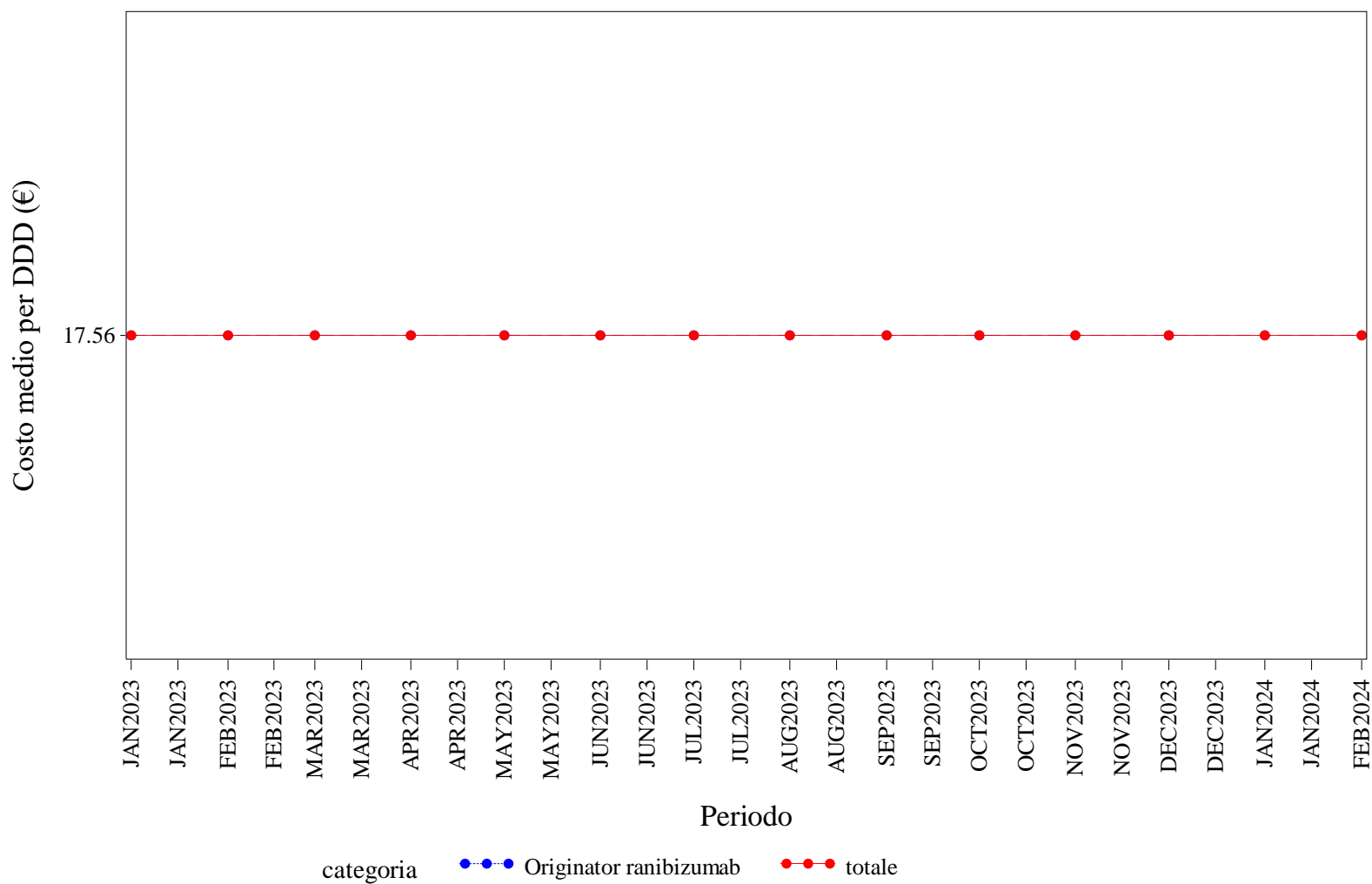

Elaborazione AIFA – Ufficio Monitoraggio della spesa farmaceutica  
Dato NSIS/Tracciabilità' aggiornato feb-2024

PROV. AUT. BOLZANO. RANIBIZUMAB - Andamento mensile del costo medio per unità posologica per la categoria terapeutica (ATC IV)  
(Fonte: NSIS-Tracciabilità del farmaco)

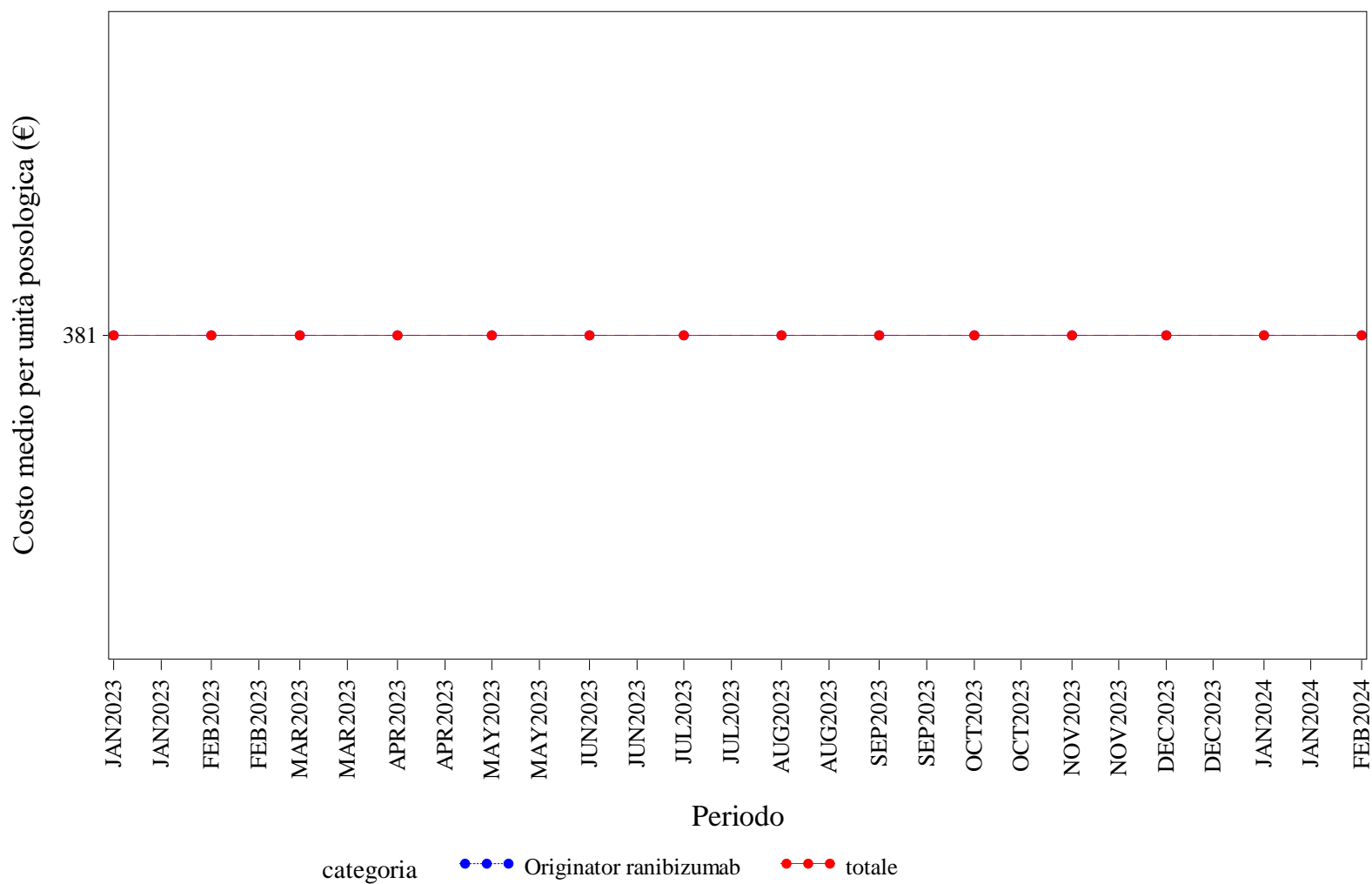

Elaborazione AIFA – Ufficio Monitoraggio della spesa farmaceutica  
Dato NSIS/Tracciabilità' aggiornato feb-2024

PROV. AUT. BOLZANO. RITUXIMAB - Andamento mensile del prezzo medio per confezione per la categoria terapeutica (ATC IV)

(Fonte: NSIS-Tracciabilità del farmaco)

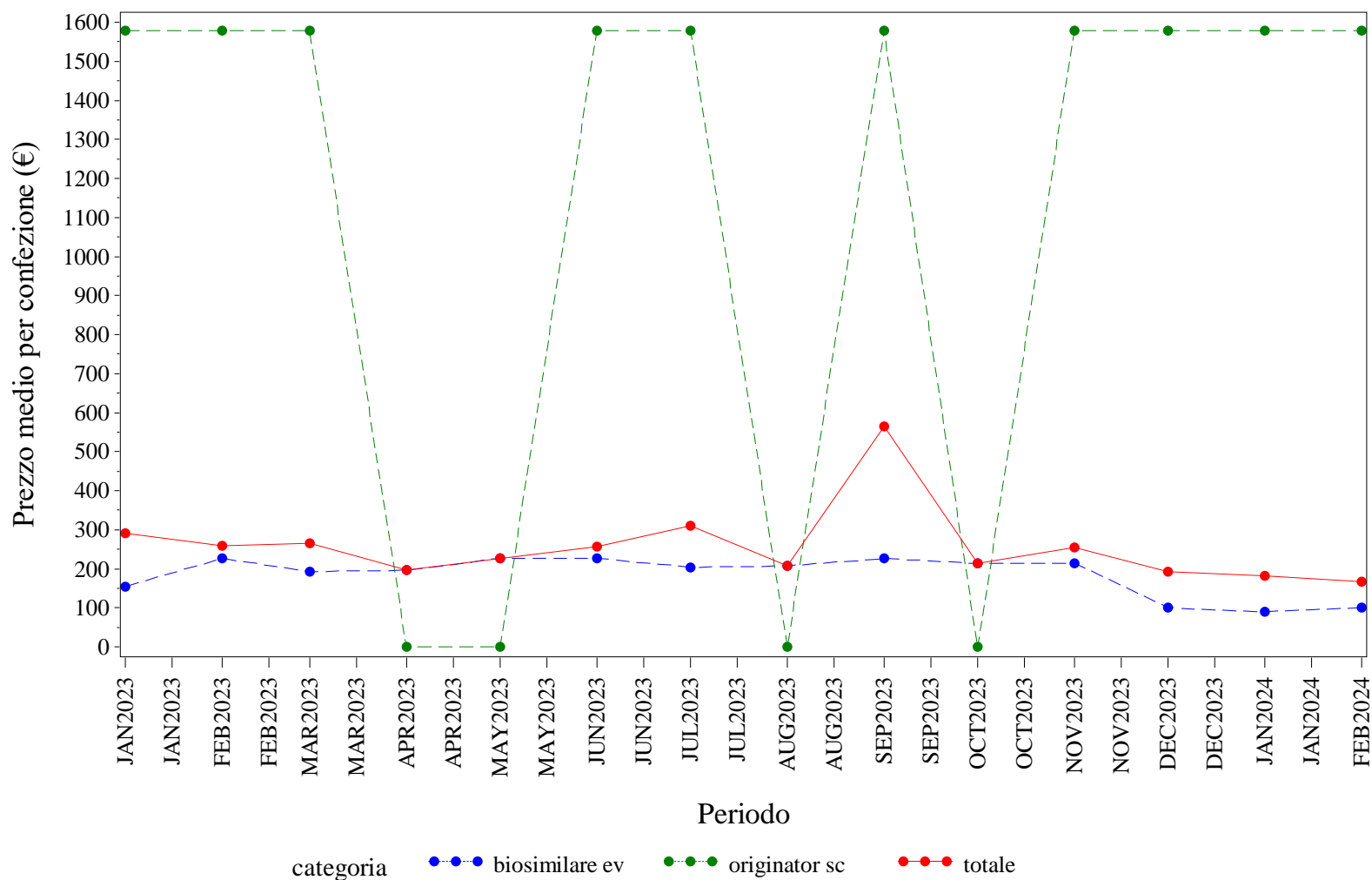

Elaborazione AIFA – Ufficio Monitoraggio della spesa farmaceutica  
 Dato NSIS/Tracciabilità' aggiornato feb-2024

PROV. AUT. BOLZANO. RITUXIMAB - Andamento mensile del costo medio per DDD per la categoria terapeutica (ATC IV)  
(Fonte: NSIS-Tracciabilità del farmaco)

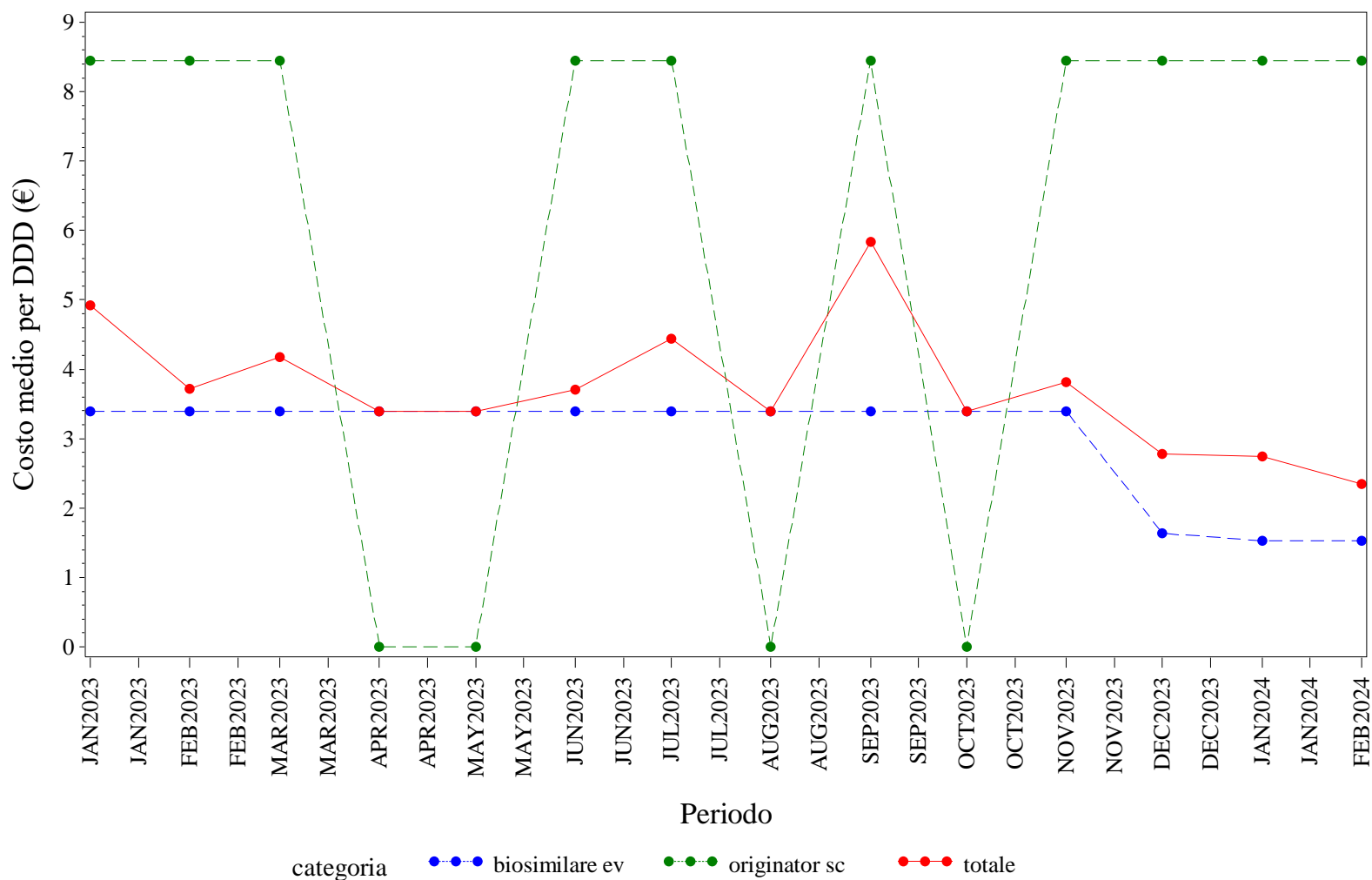

Elaborazione AIFA – Ufficio Monitoraggio della spesa farmaceutica  
Dato NSIS/Tracciabilità' aggiornato feb-2024

PROV. AUT. BOLZANO. RITUXIMAB - Andamento mensile del costo medio per unità posologica per la categoria terapeutica (ATC IV)  
(Fonte: NSIS-Tracciabilità del farmaco)

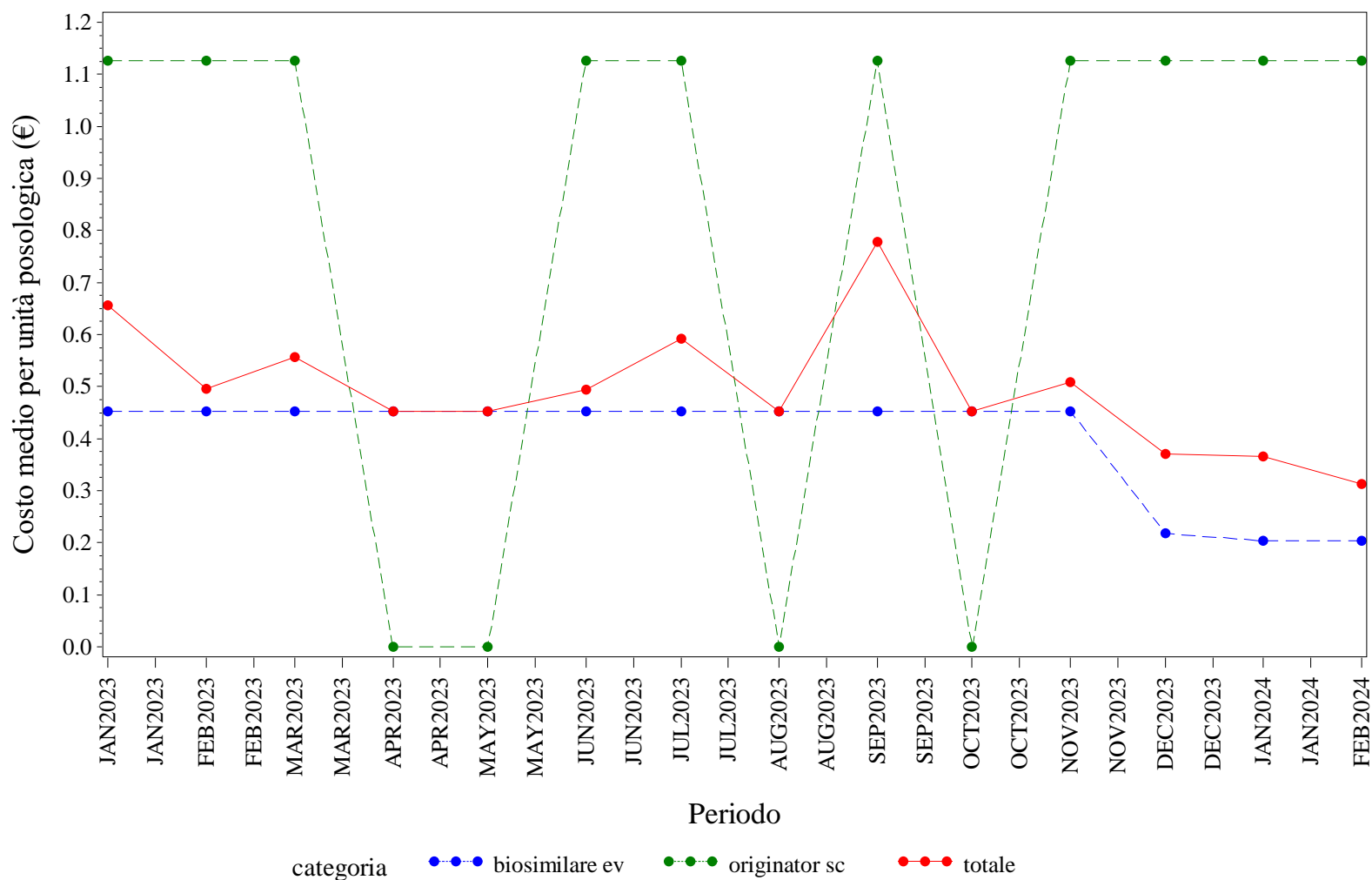

Elaborazione AIFA – Ufficio Monitoraggio della spesa farmaceutica  
Dato NSIS/Tracciabilità' aggiornato feb-2024

PROV. AUT. BOLZANO. SOMATROPINE - Andamento mensile del prezzo medio per confezione per la categoria terapeutica (ATC IV)  
(Fonte: NSIS-Tracciabilità del farmaco)

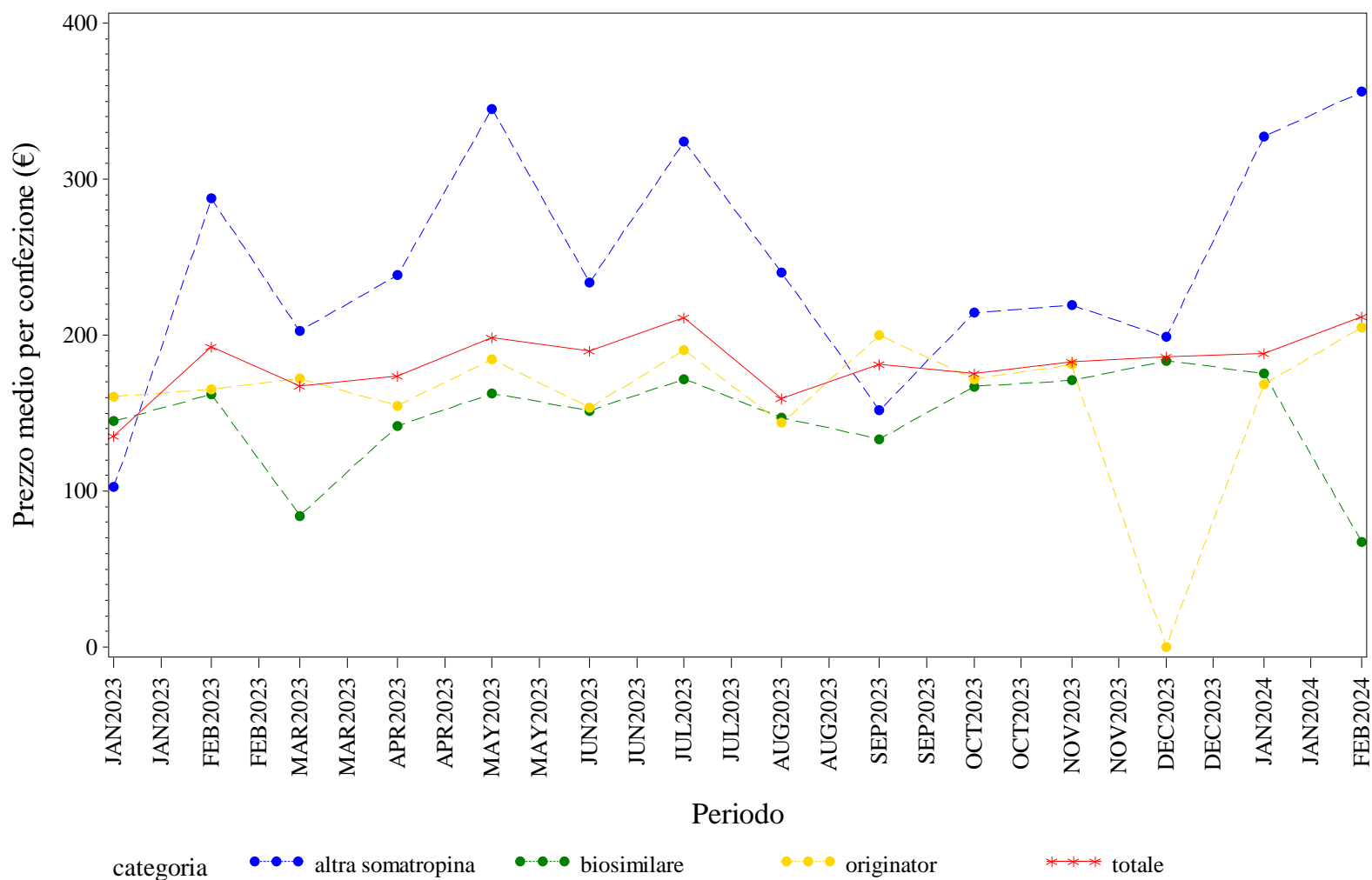

Elaborazione AIFA – Ufficio Monitoraggio della spesa farmaceutica  
Dato NSIS/Tracciabilità' aggiornato feb-2024

PROV. AUT. BOLZANO. SOMATROPINE - Andamento mensile del costo medio per DDD per la categoria terapeutica (ATC IV)  
(Fonte: NSIS-Tracciabilità del farmaco)

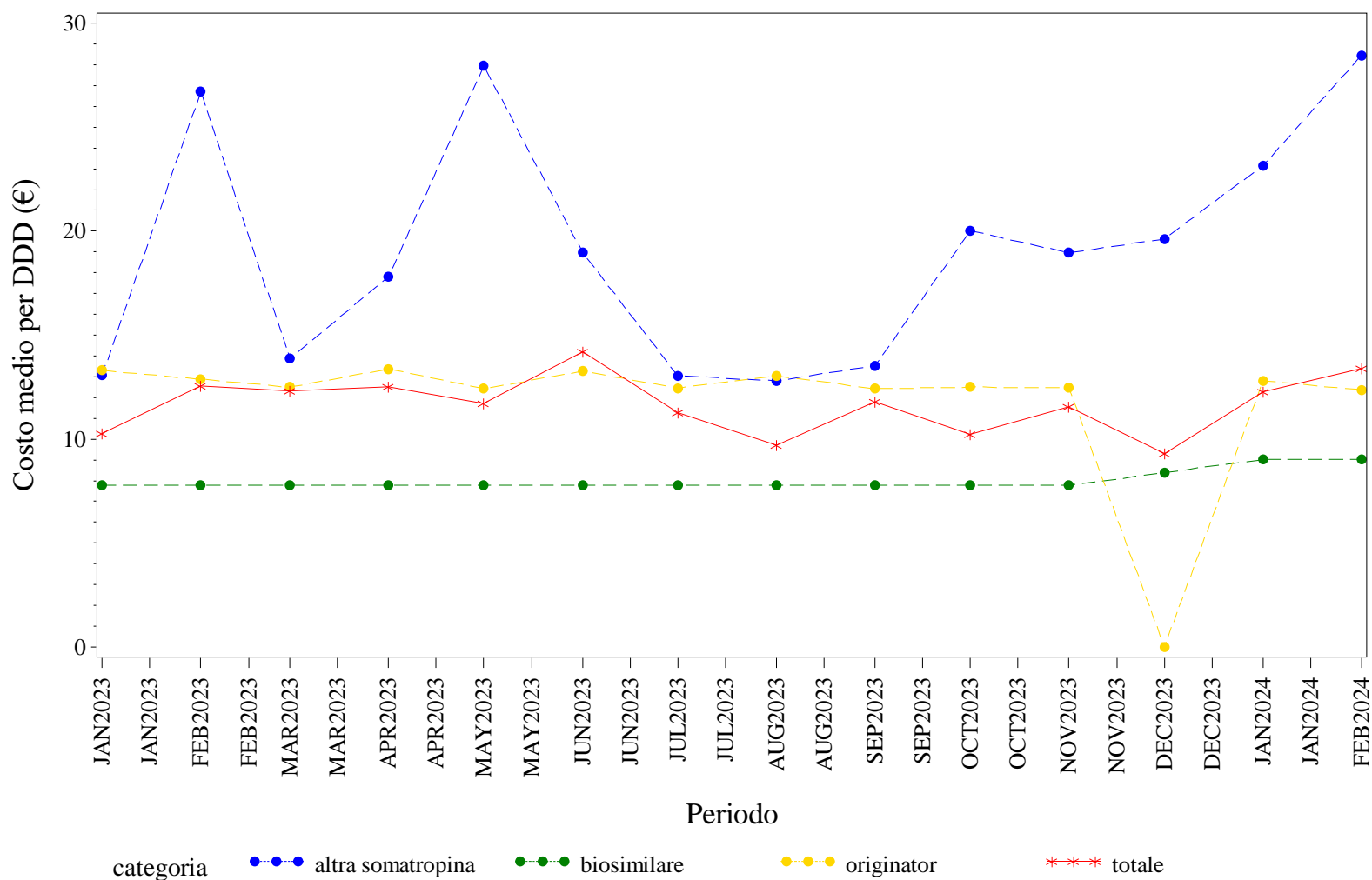

Elaborazione AIFA – Ufficio Monitoraggio della spesa farmaceutica  
Dato NSIS/Tracciabilità' aggiornato feb-2024



PROV. AUT. BOLZANO. SOMATROPINE - Andamento mensile del costo medio per unità posologica per la categoria terapeutica (ATC IV)  
 (Fonte: NSIS-Tracciabilità del farmaco)

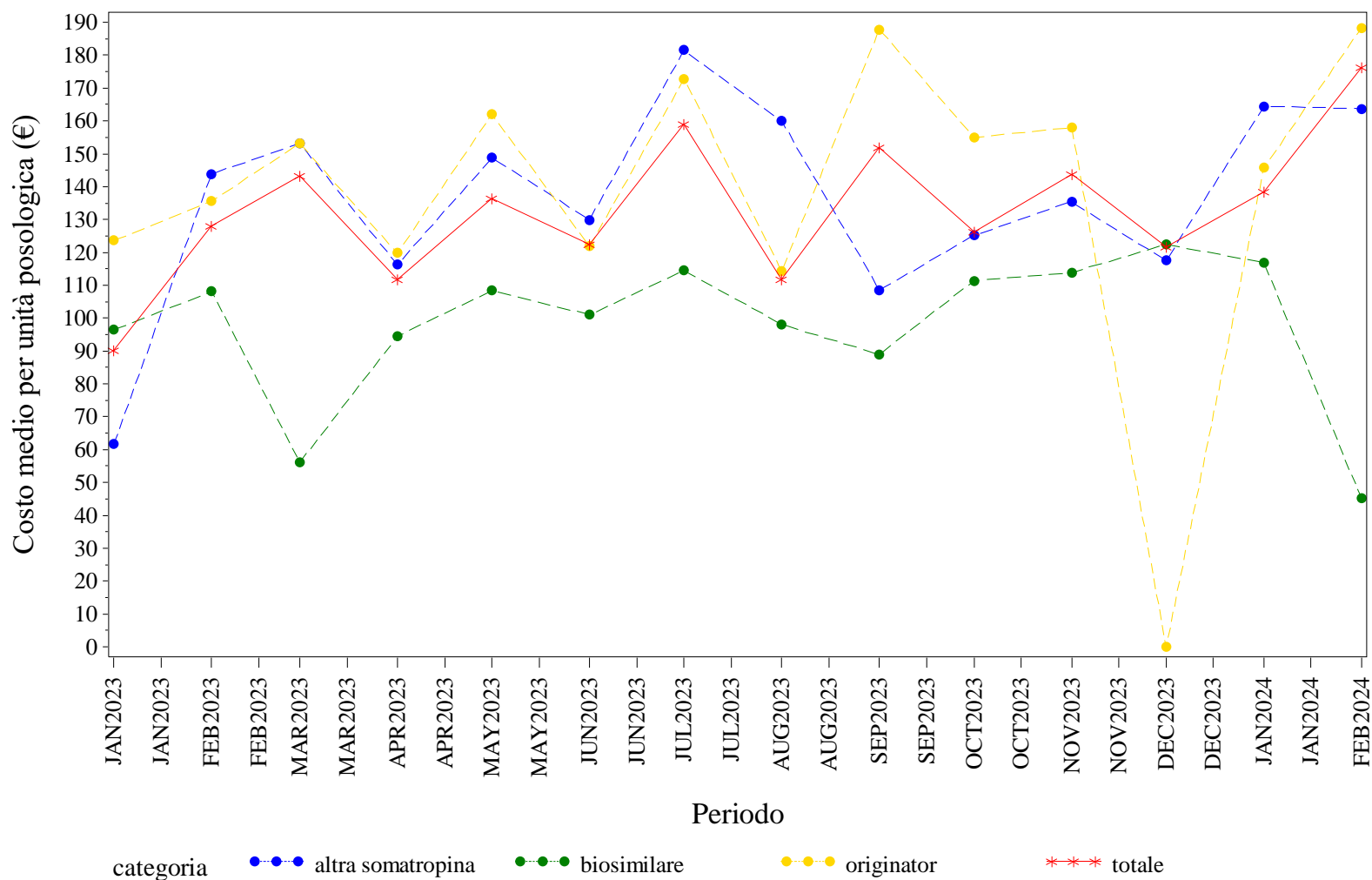

Elaborazione AIFA – Ufficio Monitoraggio della spesa farmaceutica  
 Dato NSIS/Tracciabilità' aggiornato feb-2024

PROV. AUT. BOLZANO. TERIPARATIDE - Andamento mensile del prezzo medio per confezione per la categoria terapeutica (ATC IV)  
(Fonte: NSIS-Tracciabilità del farmaco)

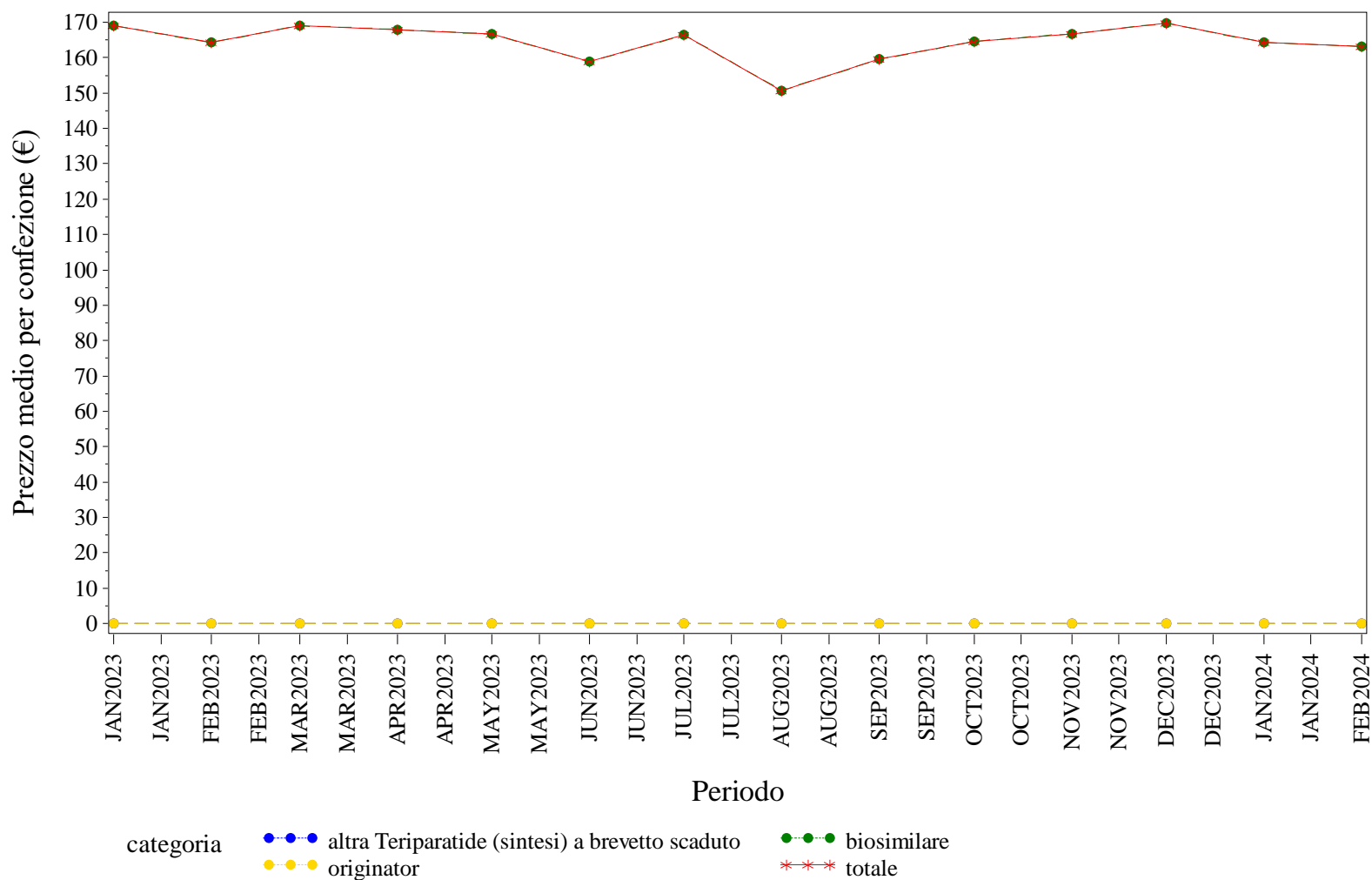

Elaborazione AIFA – Ufficio Monitoraggio della spesa farmaceutica  
Dato NSIS/Tracciabilità' aggiornato feb-2024

PROV. AUT. BOLZANO. TERIPARATIDE - Andamento mensile del costo medio per DDD per la categoria terapeutica (ATC IV)

(Fonte: NSIS-Tracciabilità del farmaco)

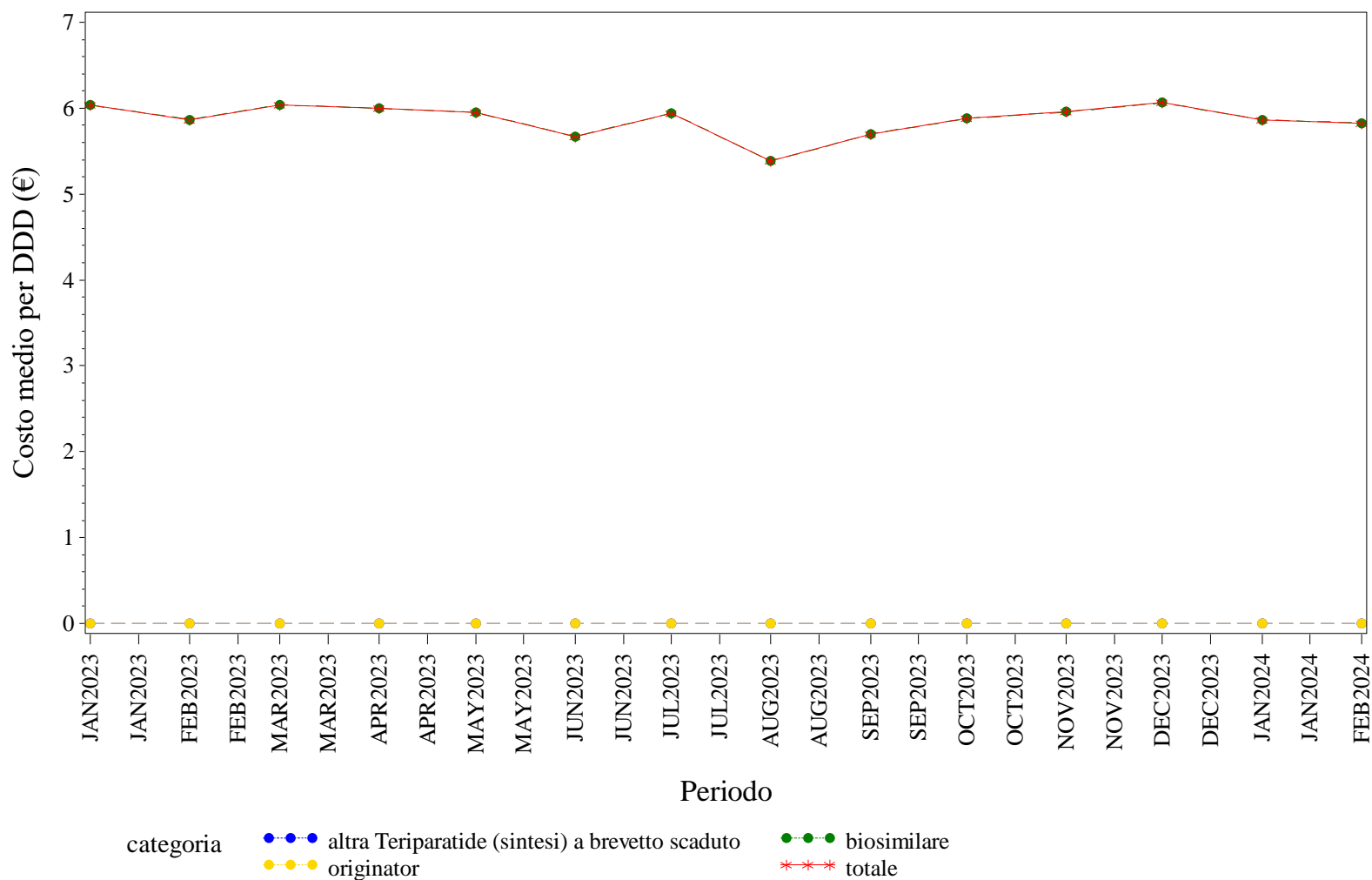

Elaborazione AIFA – Ufficio Monitoraggio della spesa farmaceutica  
 Dato NSIS/Tracciabilità' aggiornato feb-2024

PROV. AUT. BOLZANO. TERIPARATIDE - Andamento mensile del costo medio per unità posologica per la categoria terapeutica (ATC IV)  
(Fonte: NSIS-Tracciabilità del farmaco)

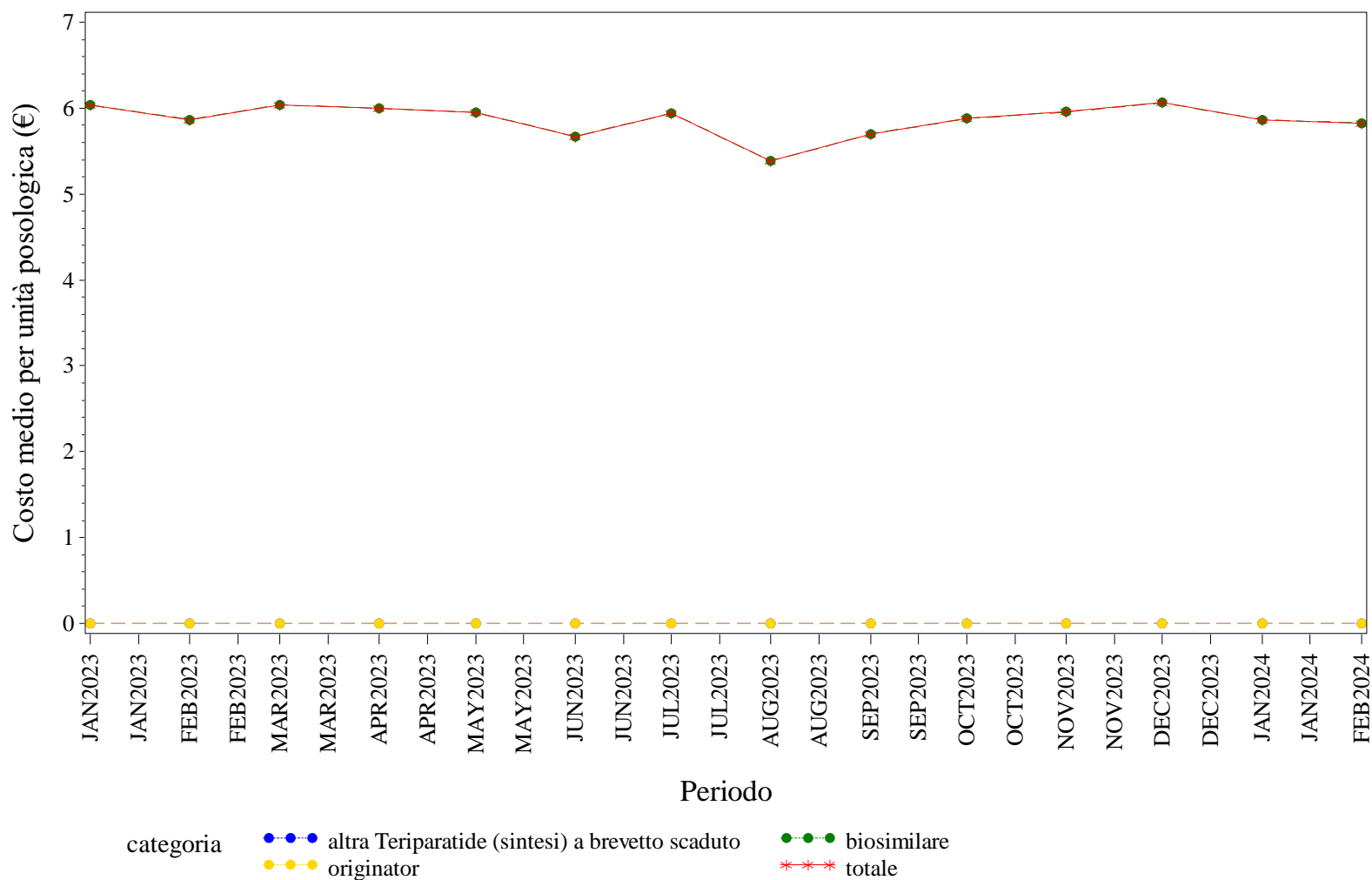

Elaborazione AIFA – Ufficio Monitoraggio della spesa farmaceutica  
Dato NSIS/Tracciabilità' aggiornato feb-2024

PROV. AUT. BOLZANO. TOCILIZUMAB - Andamento mensile del prezzo medio per confezione per la categoria terapeutica (ATC IV)  
(Fonte: NSIS-Tracciabilità del farmaco)

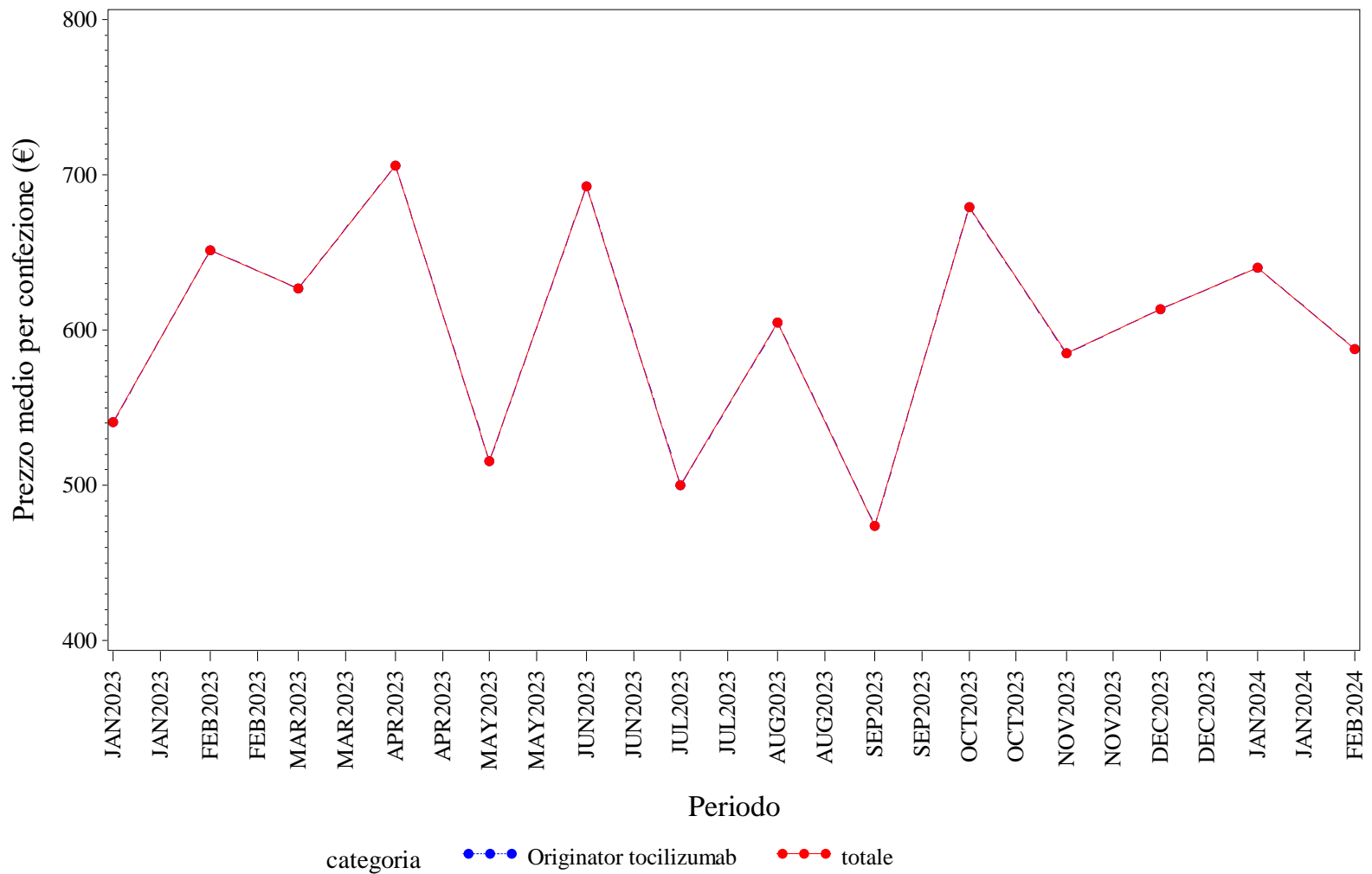

Elaborazione AIFA – Ufficio Monitoraggio della spesa farmaceutica  
Dato NSIS/Tracciabilità' aggiornato feb-2024

PROV. AUT. BOLZANO. TOCILIZUMAB - Andamento mensile del costo medio per DDD per la categoria terapeutica (ATC IV)  
(Fonte: NSIS-Tracciabilità del farmaco)

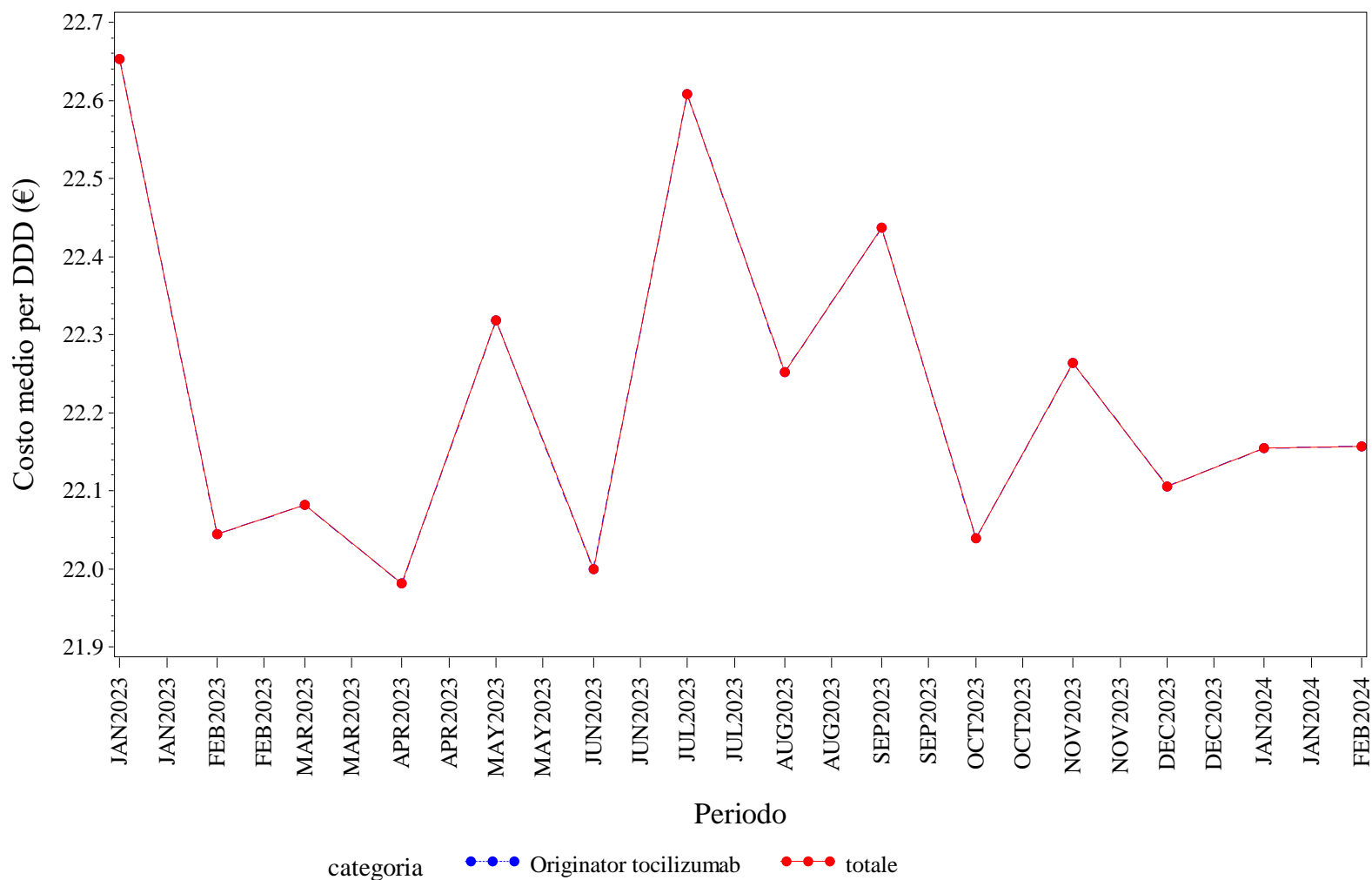

Elaborazione AIFA – Ufficio Monitoraggio della spesa farmaceutica  
Dato NSIS/Tracciabilità' aggiornato feb-2024

PROV. AUT. BOLZANO. TOCILIZUMAB - Andamento mensile del costo medio per unità posologica per la categoria terapeutica (ATC IV)

(Fonte: NSIS-Tracciabilità del farmaco)

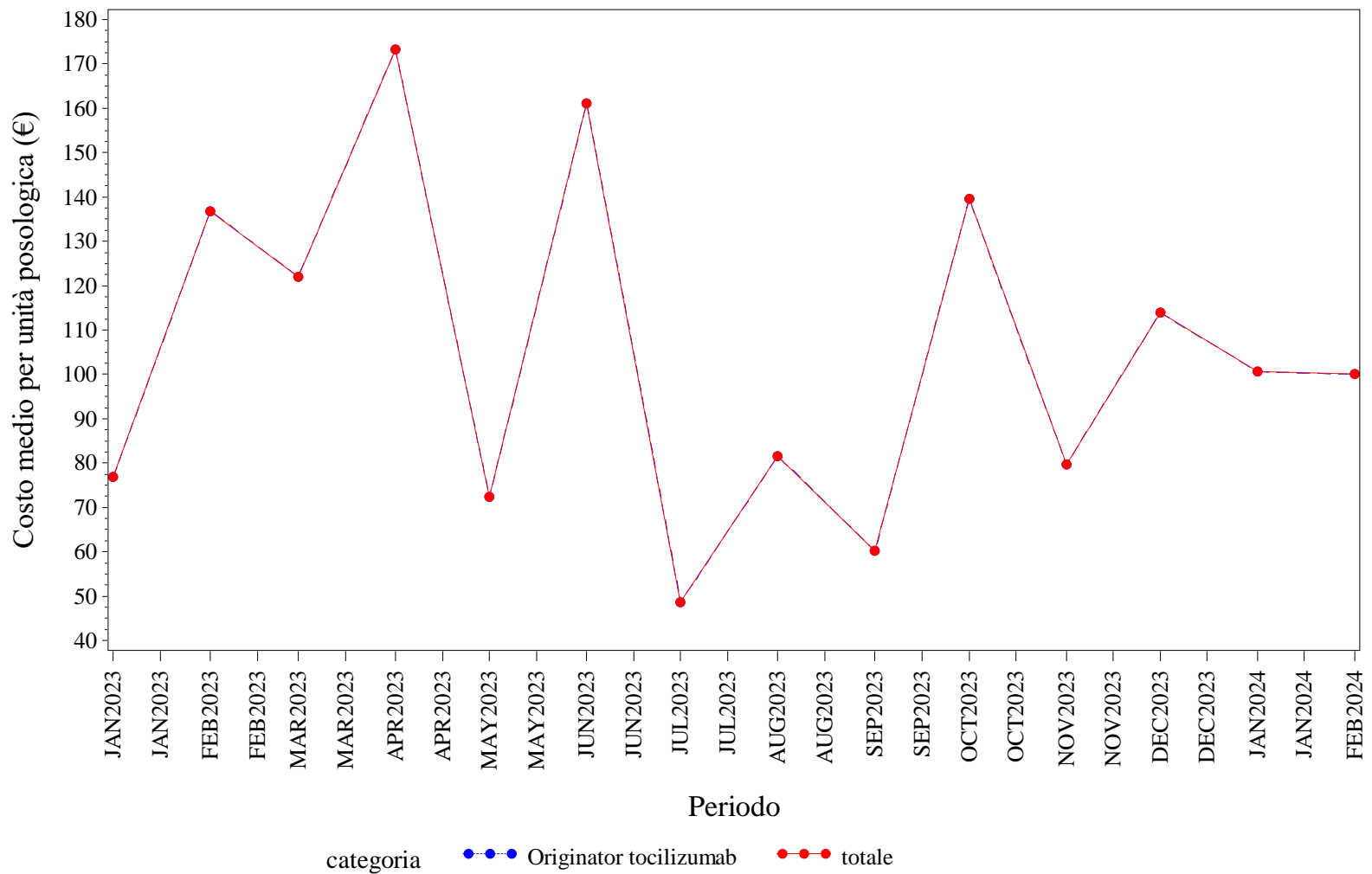

Elaborazione AIFA – Ufficio Monitoraggio della spesa farmaceutica  
Dato NSIS/Tracciabilità' aggiornato feb-2024

PROV. AUT. BOLZANO. TRASTUZUMAB - Andamento mensile del prezzo medio per confezione per la categoria terapeutica (ATC IV)

(Fonte: NSIS-Tracciabilità del farmaco)

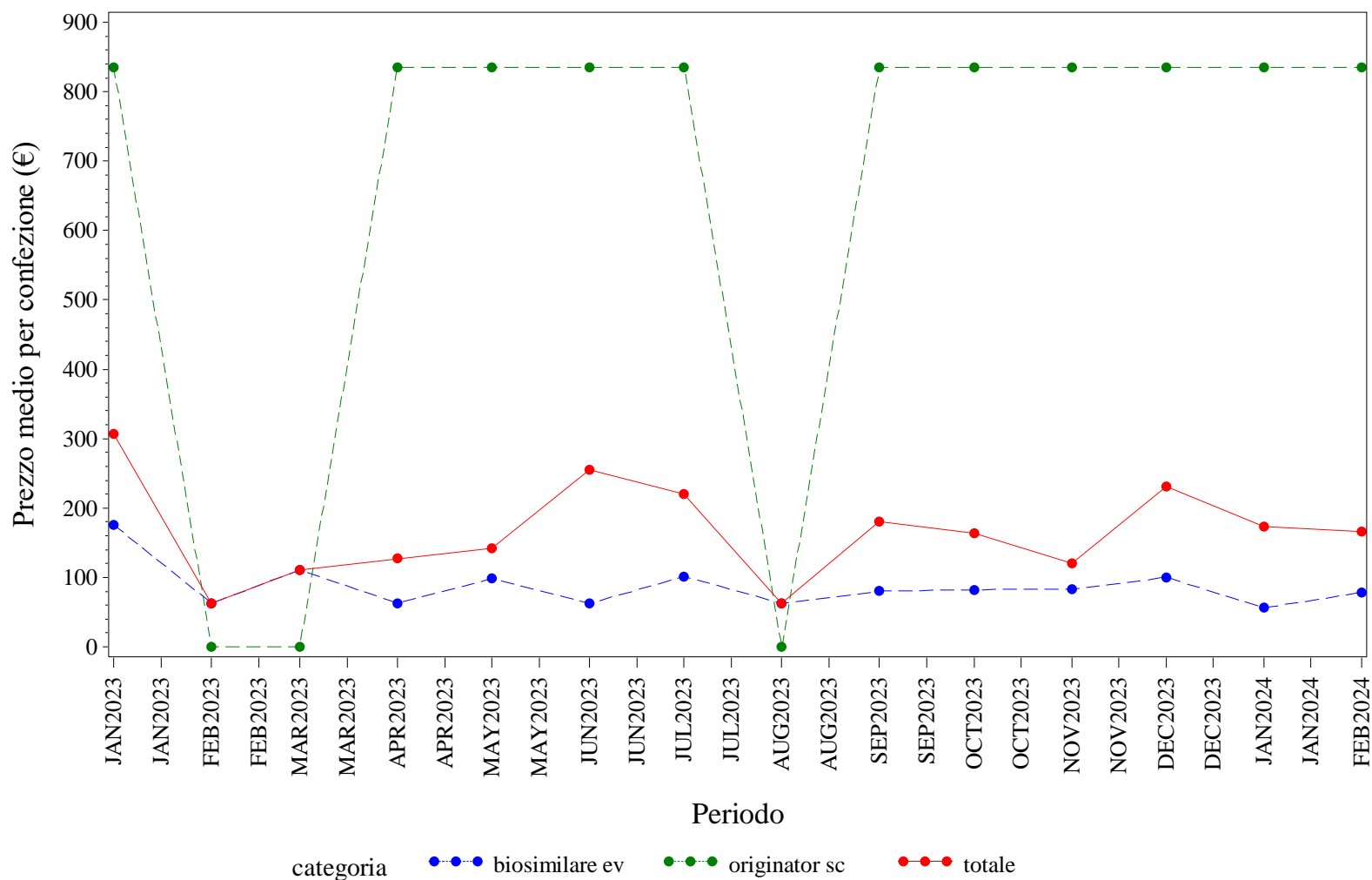

Elaborazione AIFA – Ufficio Monitoraggio della spesa farmaceutica  
 Dato NSIS/Tracciabilità' aggiornato feb-2024



PROV. AUT. BOLZANO. TRASTUZUMAB - Andamento mensile del costo medio per DDD per la categoria terapeutica (ATC IV)  
(Fonte: NSIS-Tracciabilità del farmaco)

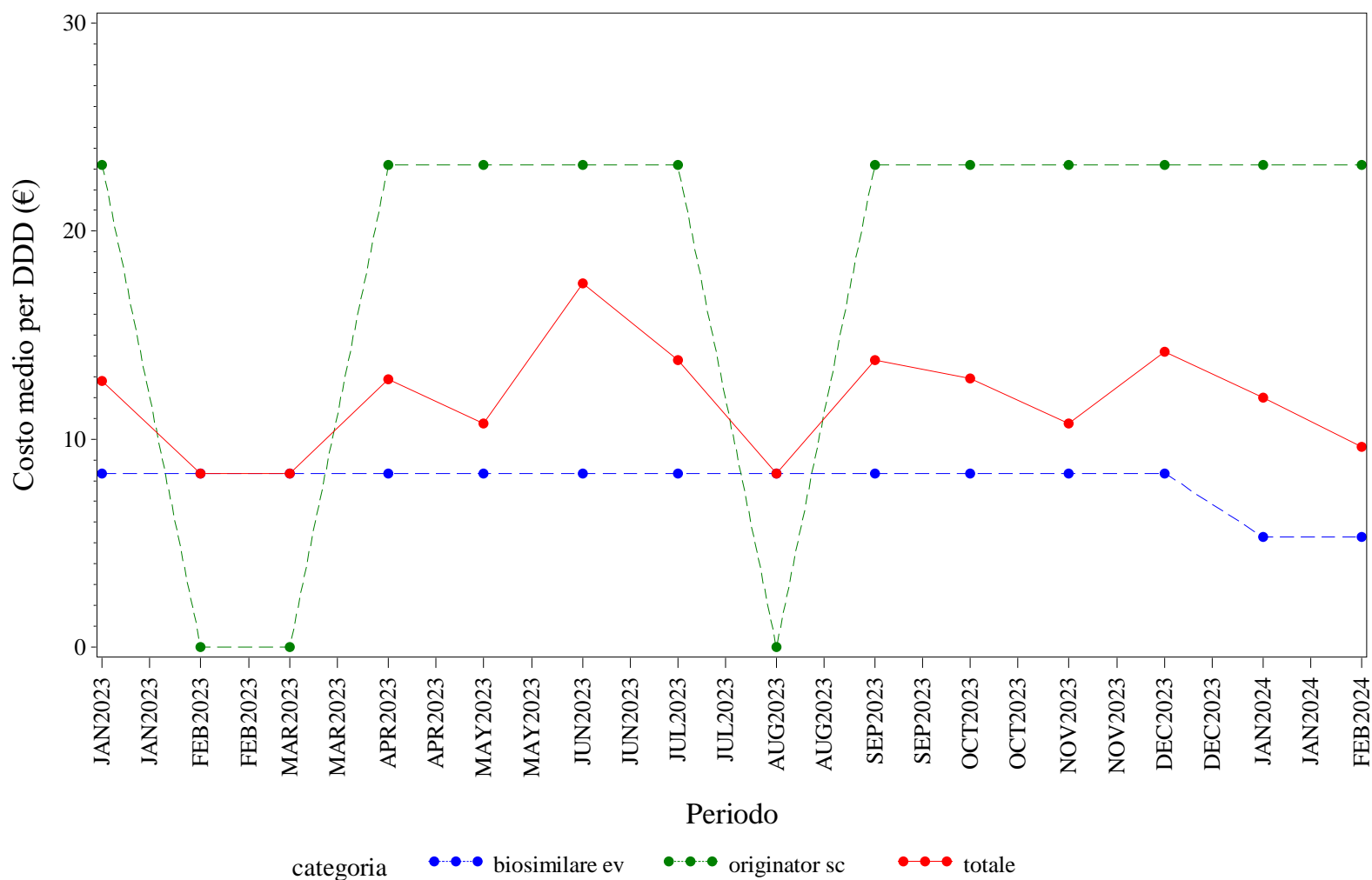

Elaborazione AIFA – Ufficio Monitoraggio della spesa farmaceutica  
Dato NSIS/Tracciabilità' aggiornato feb-2024

PROV. AUT. BOLZANO. TRASTUZUMAB - Andamento mensile del costo medio per unità posologica per la categoria terapeutica (ATC IV)

(Fonte: NSIS-Tracciabilità del farmaco)

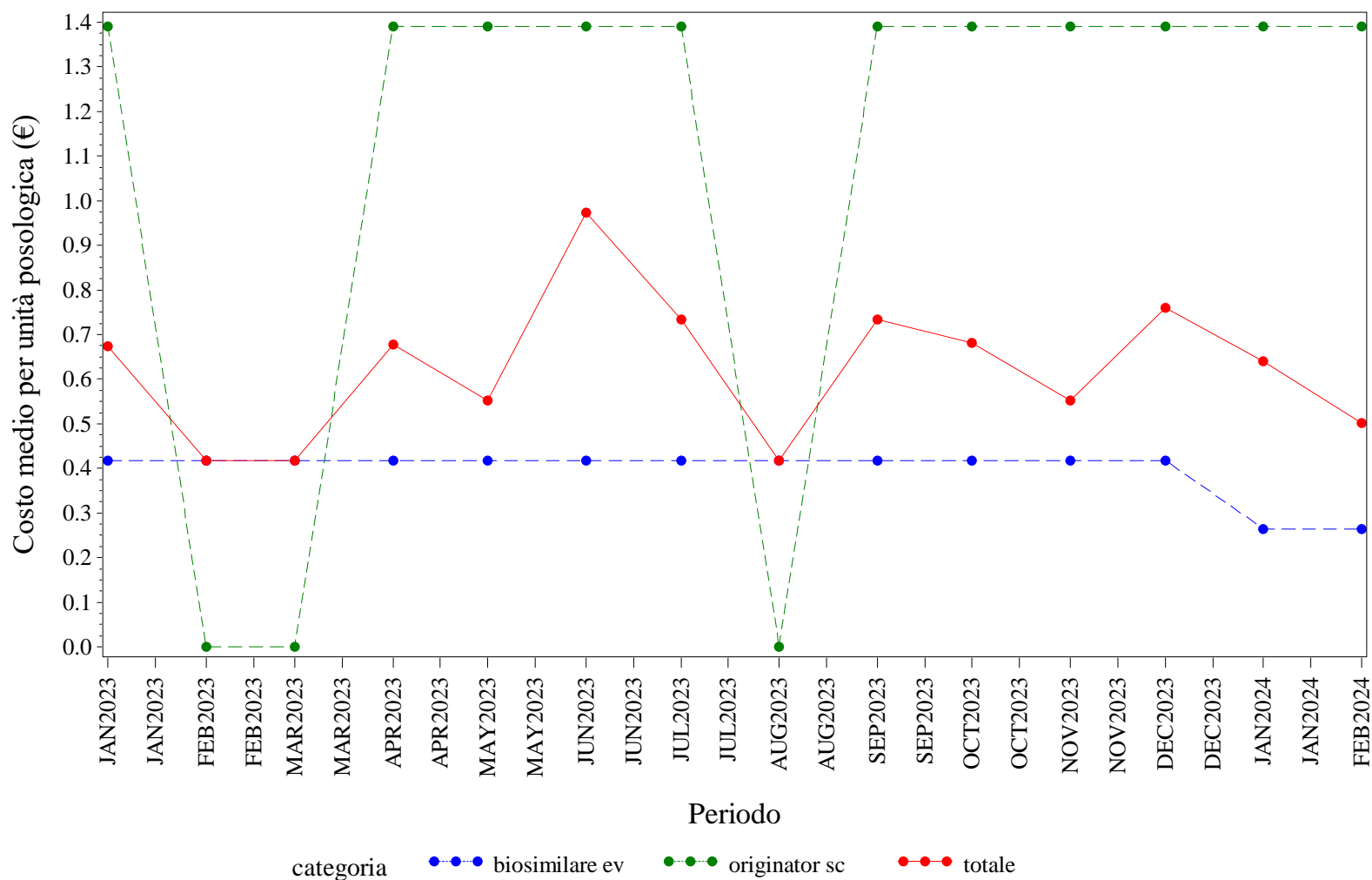

Elaborazione AIFA – Ufficio Monitoraggio della spesa farmaceutica  
 Dato NSIS/Tracciabilità' aggiornato feb-2024





# **PROV. AUT. TRENTO. Trend mensile del prezzo medio per confezione, DDD, unità posologica per la categoria terapeutica (ATC IV)**

PROV. AUT. TRENTO. ANTI TNF-ALFA - Andamento mensile del prezzo medio per confezione per la categoria terapeutica (ATC IV)

(Fonte: NSIS-Tracciabilità del farmaco)

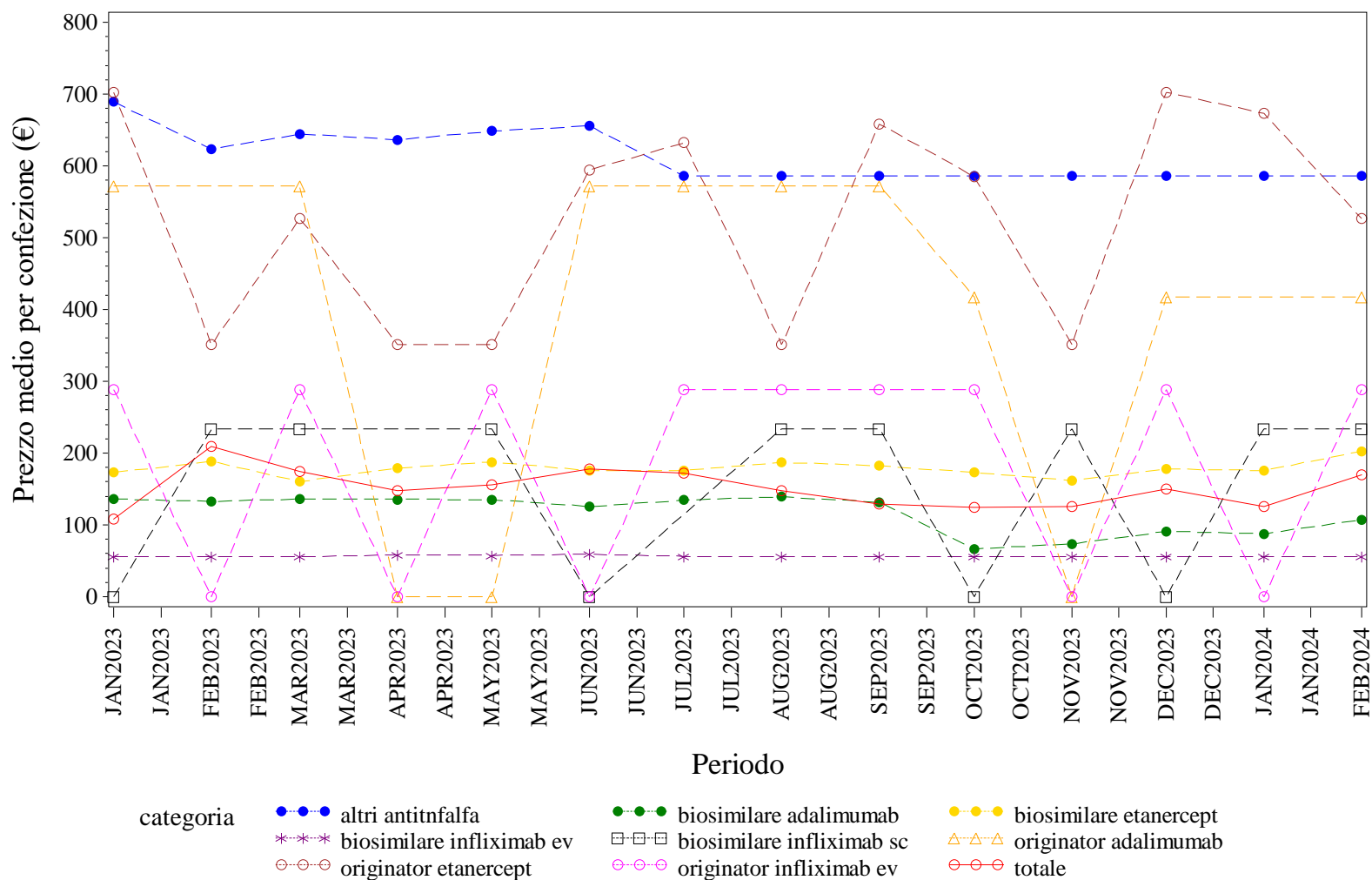

Elaborazione AIFA – Ufficio Monitoraggio della spesa farmaceutica  
 Dato NSIS/Tracciabilità' aggiornato feb-2024

PROV. AUT. TRENTO. ANTI TNF-ALFA - Andamento mensile del costo medio per DDD per la categoria terapeutica (ATC IV)

(Fonte: NSIS-Tracciabilità del farmaco)

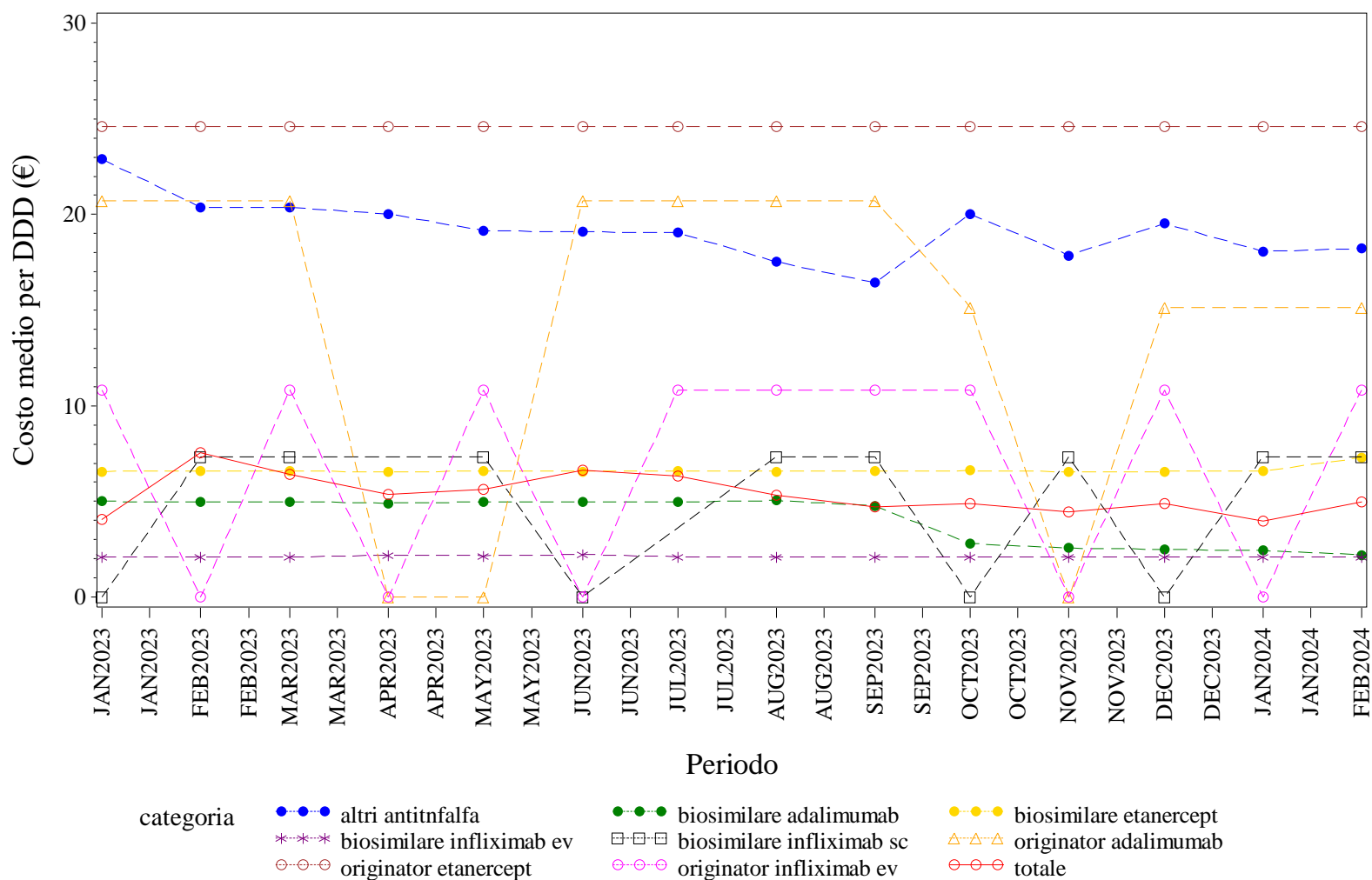

Elaborazione AIFA – Ufficio Monitoraggio della spesa farmaceutica  
 Dato NSIS/Tracciabilità' aggiornato feb-2024

PROV. AUT. TRENTO. ANTI TNF-ALFA - Andamento mensile del costo medio per unità posologica per la categoria terapeutica (ATC IV)  
(Fonte: NSIS-Tracciabilità del farmaco)

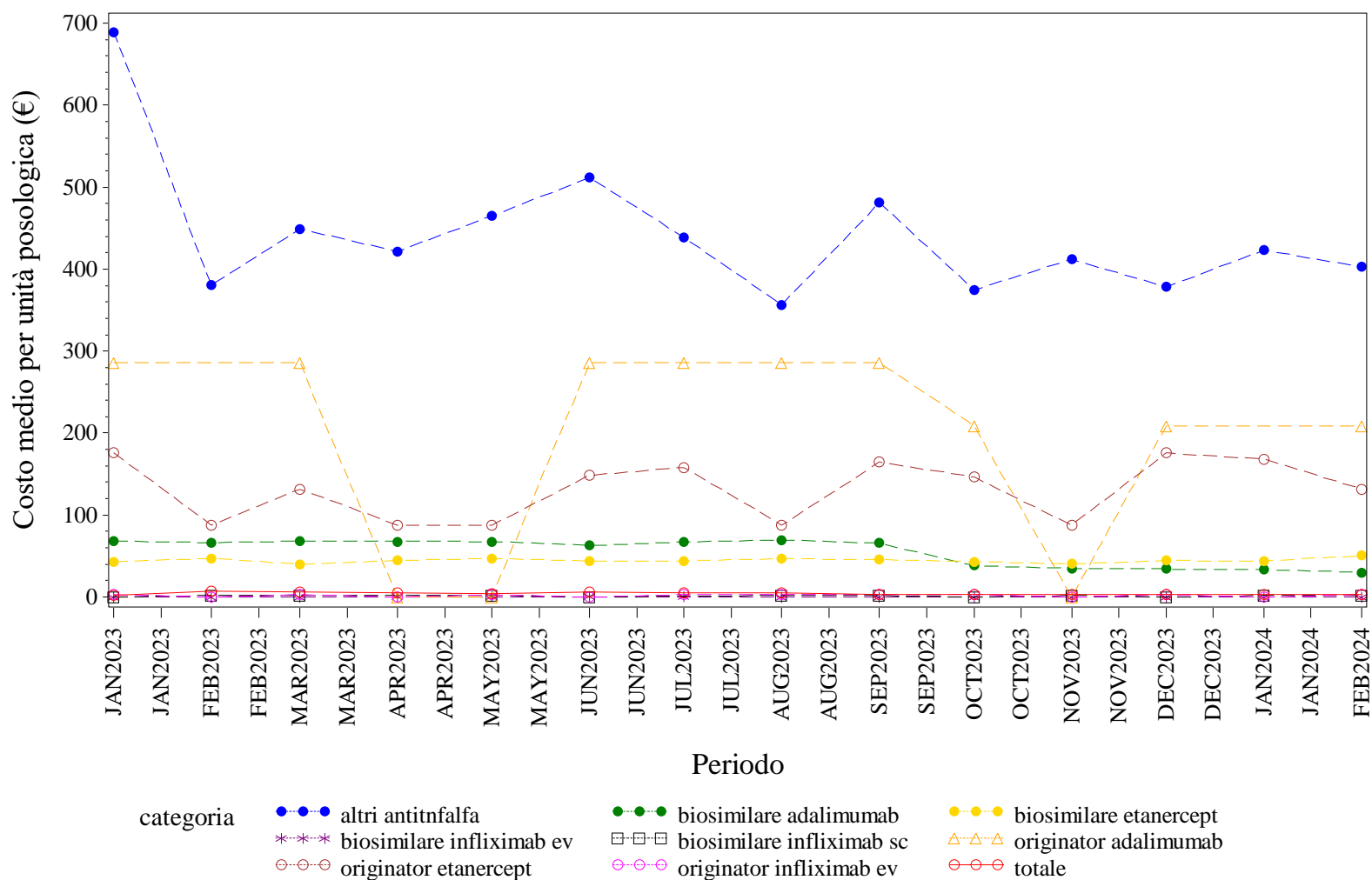

Elaborazione AIFA – Ufficio Monitoraggio della spesa farmaceutica  
Dato NSIS/Tracciabilità' aggiornato feb-2024

PROV. AUT. TRENTO. BEVACIZUMAB - Andamento mensile del prezzo medio per confezione per la categoria terapeutica (ATC IV)  
(Fonte: NSIS-Tracciabilità del farmaco)

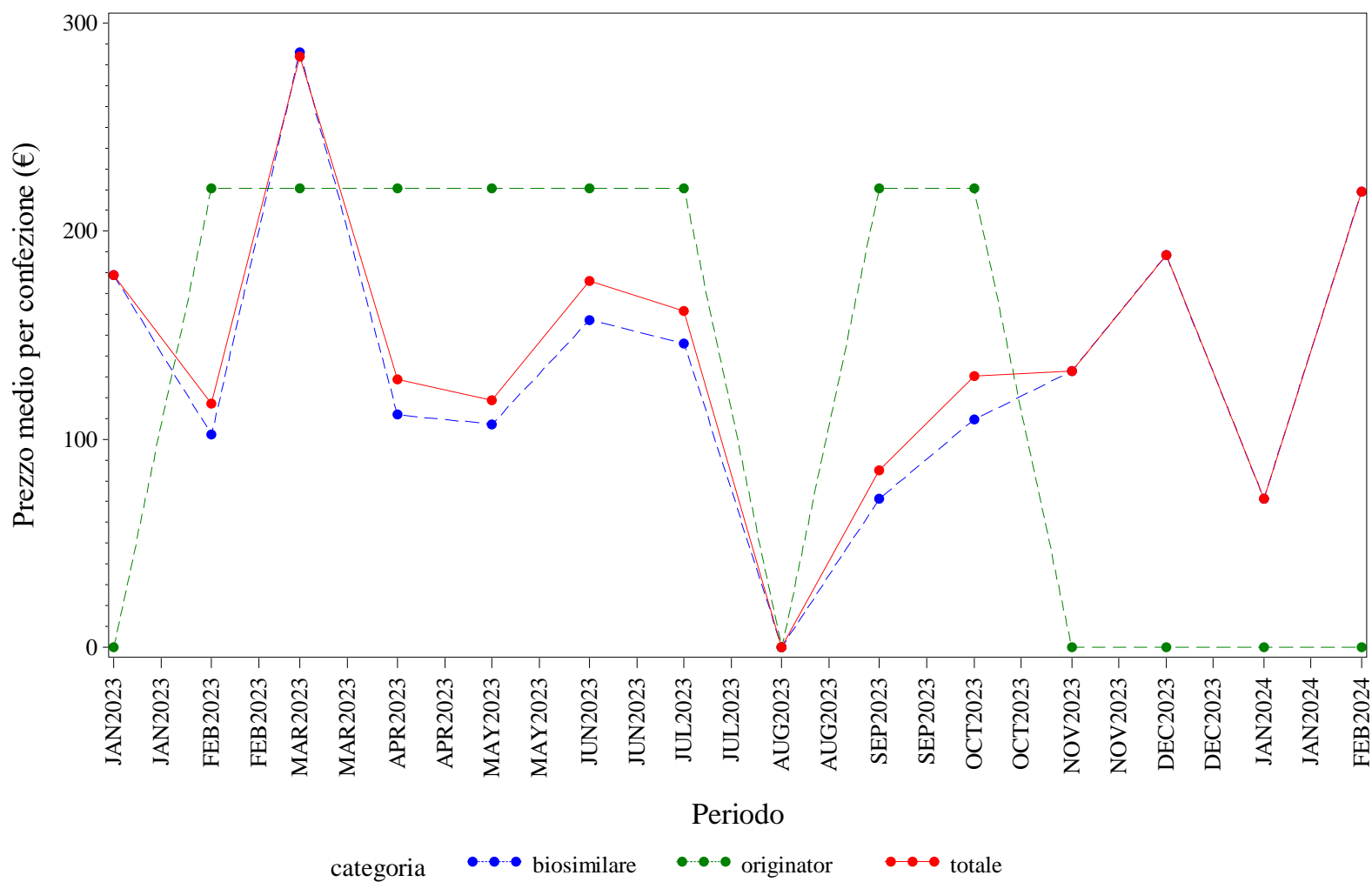

Elaborazione AIFA – Ufficio Monitoraggio della spesa farmaceutica  
Dato NSIS/Tracciabilità' aggiornato feb-2024



PROV. AUT. TRENTO. BEVACIZUMAB - Andamento mensile del costo medio per DDD per la categoria terapeutica (ATC IV)

(Fonte: NSIS-Tracciabilità del farmaco)

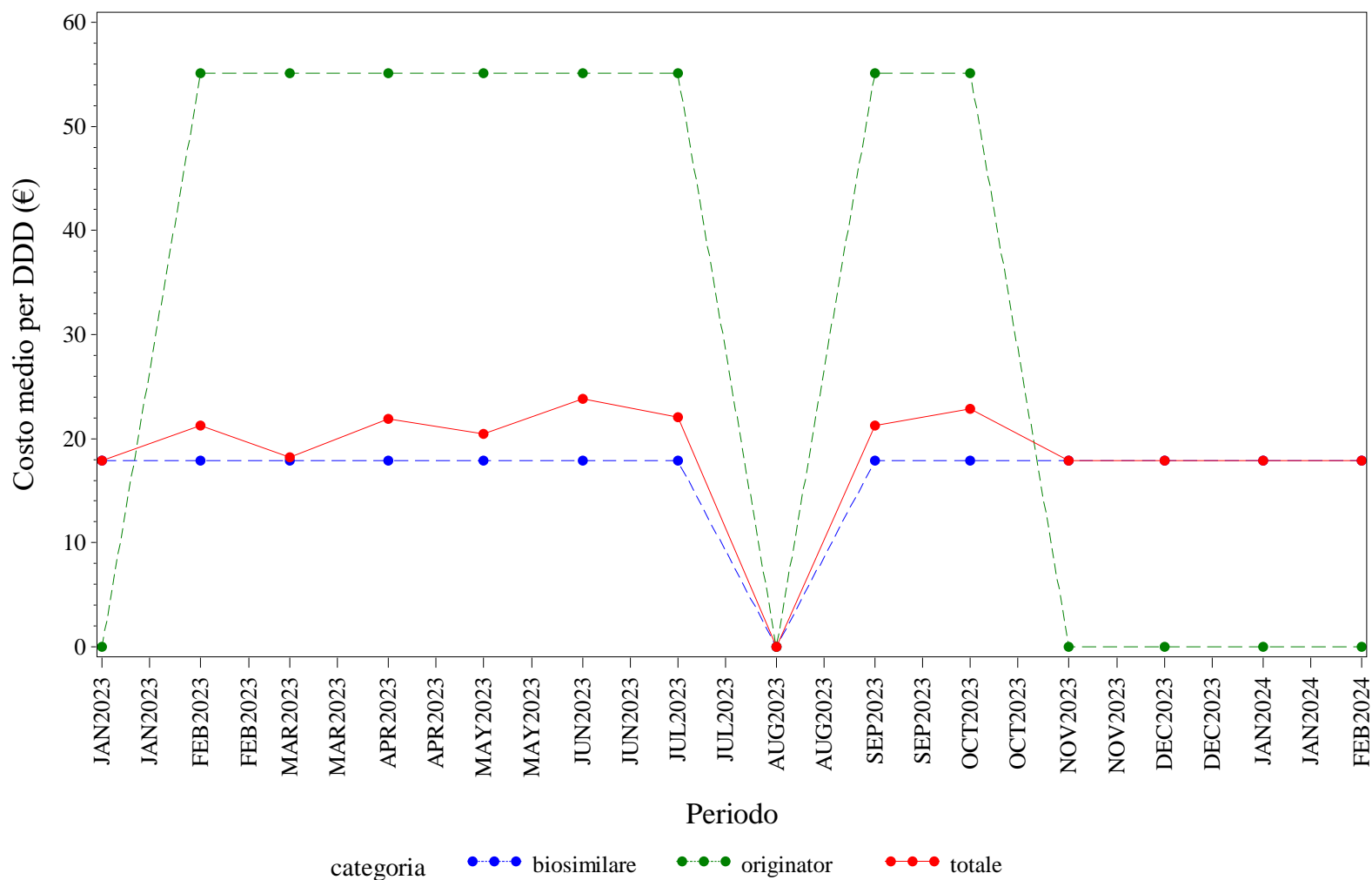

Elaborazione AIFA – Ufficio Monitoraggio della spesa farmaceutica  
 Dato NSIS/Tracciabilità' aggiornato feb-2024

PROV. AUT. TRENTO. BEVACIZUMAB - Andamento mensile del costo medio per unità posologica per la categoria terapeutica (ATC IV)  
(Fonte: NSIS-Tracciabilità del farmaco)

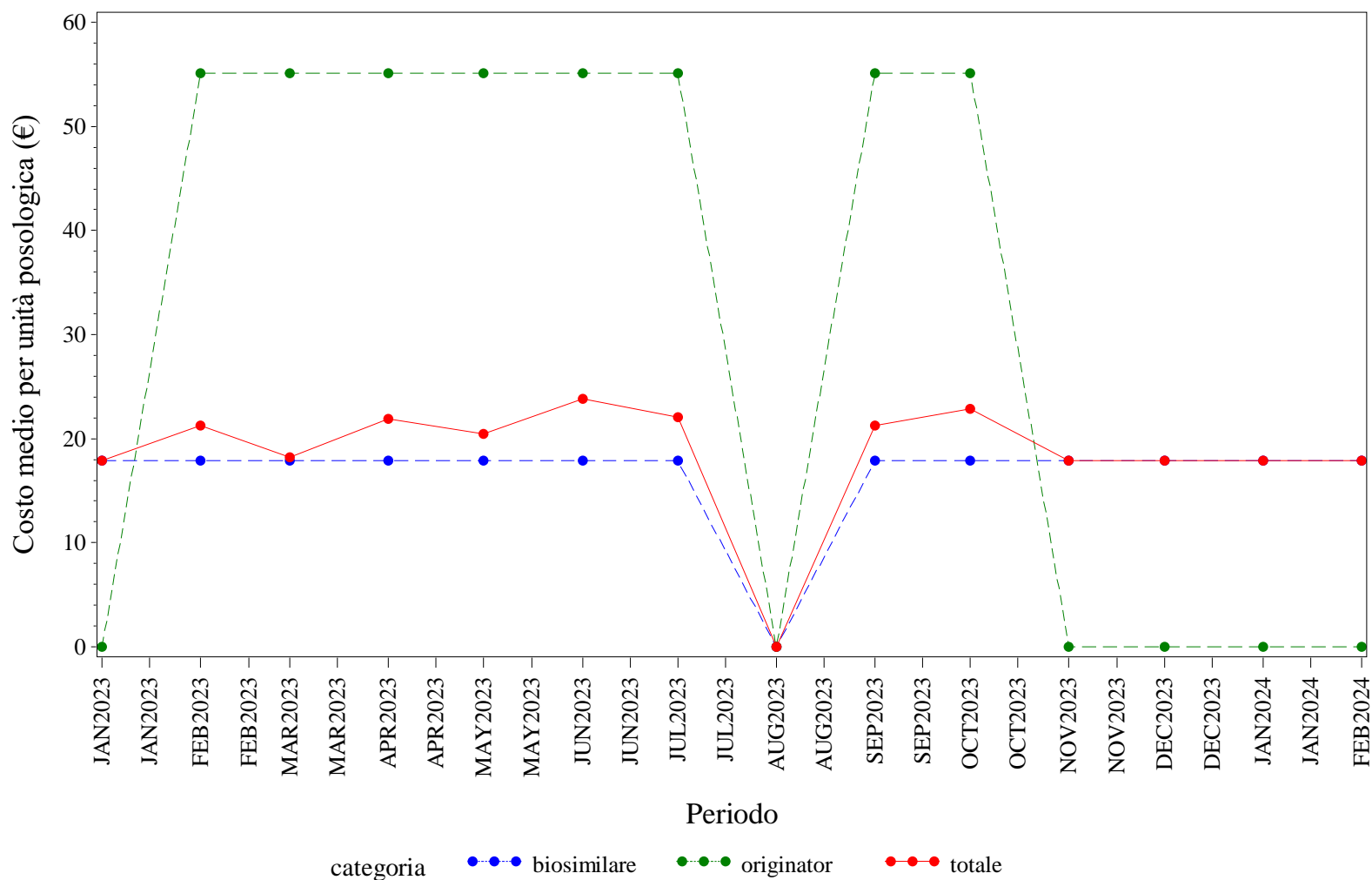

Elaborazione AIFA – Ufficio Monitoraggio della spesa farmaceutica  
Dato NSIS/Tracciabilità' aggiornato feb-2024

PROV. AUT. TRENTO. ECULIZUMAB - Andamento mensile del prezzo medio per confezione per la categoria terapeutica (ATC IV)

(Fonte: NSIS-Tracciabilità del farmaco)

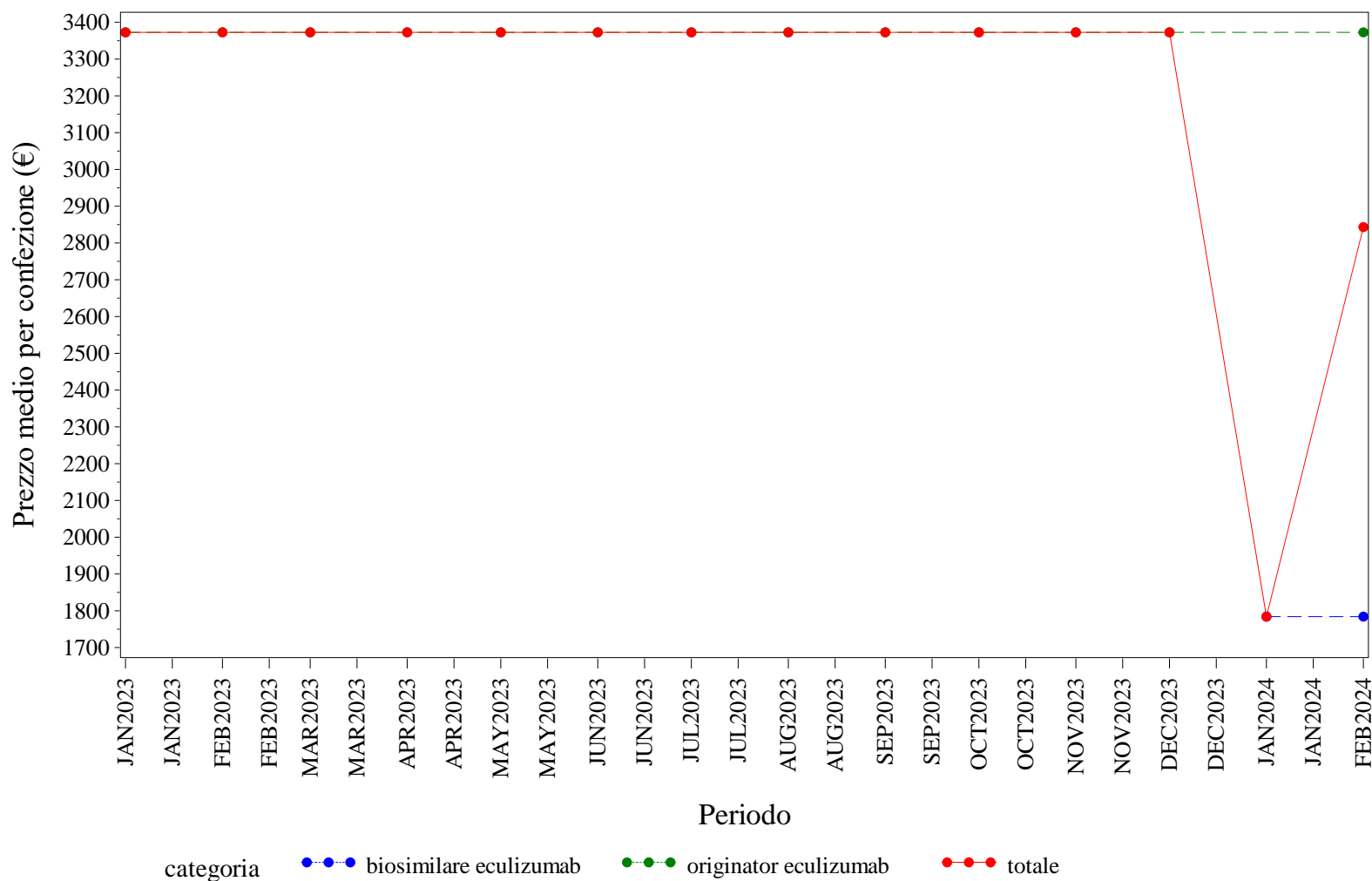

Elaborazione AIFA – Ufficio Monitoraggio della spesa farmaceutica  
 Dato NSIS/Tracciabilità' aggiornato feb-2024

PROV. AUT. TRENTO. ECULIZUMAB - Andamento mensile del costo medio per DDD per la categoria terapeutica (ATC IV)

(Fonte: NSIS-Tracciabilità del farmaco)

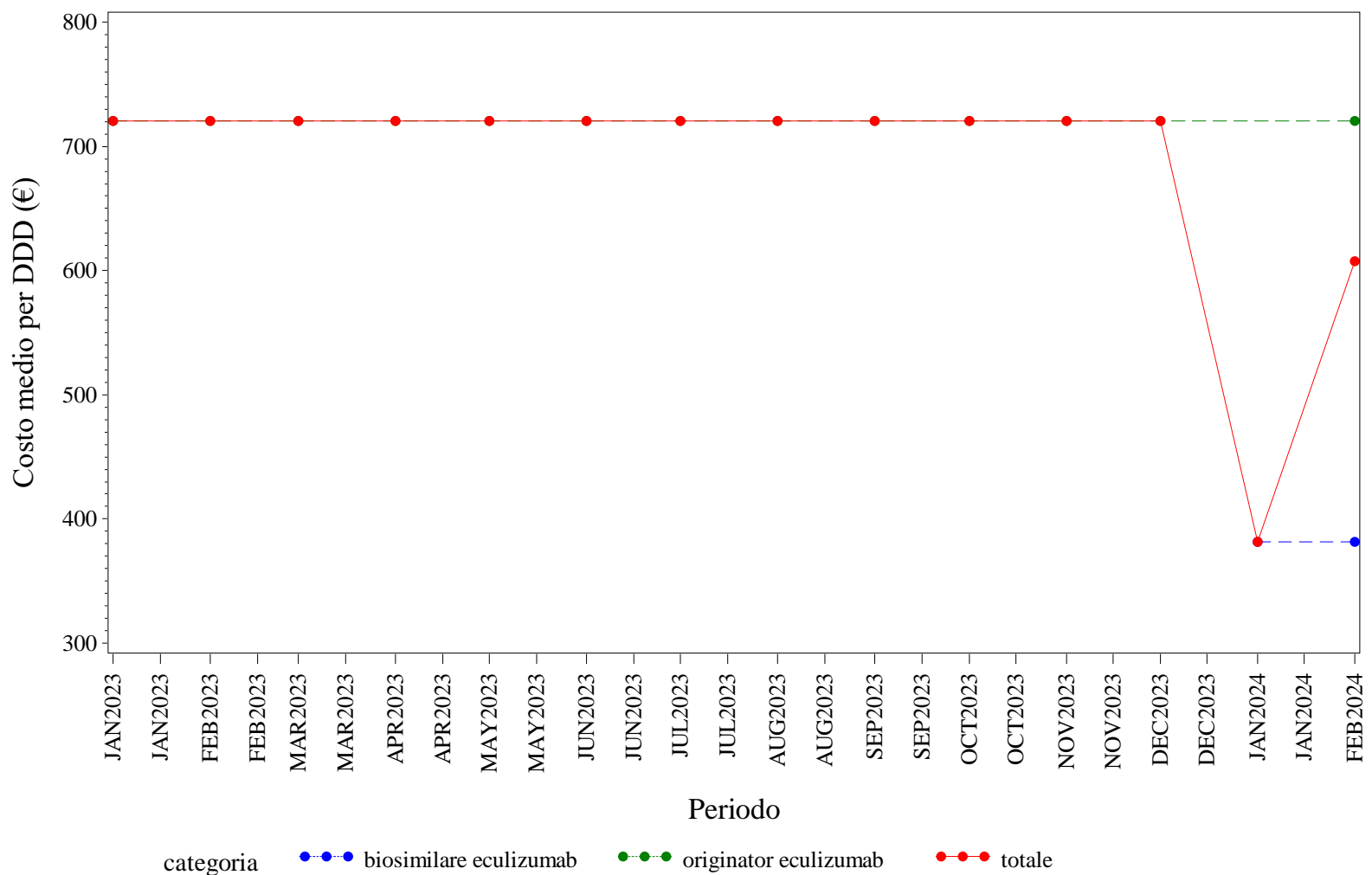

Elaborazione AIFA – Ufficio Monitoraggio della spesa farmaceutica  
 Dato NSIS/Tracciabilità' aggiornato feb-2024

PROV. AUT. TRENTO. ECULIZUMAB - Andamento mensile del costo medio per unità posologica per la categoria terapeutica (ATC IV)

(Fonte: NSIS-Tracciabilità del farmaco)

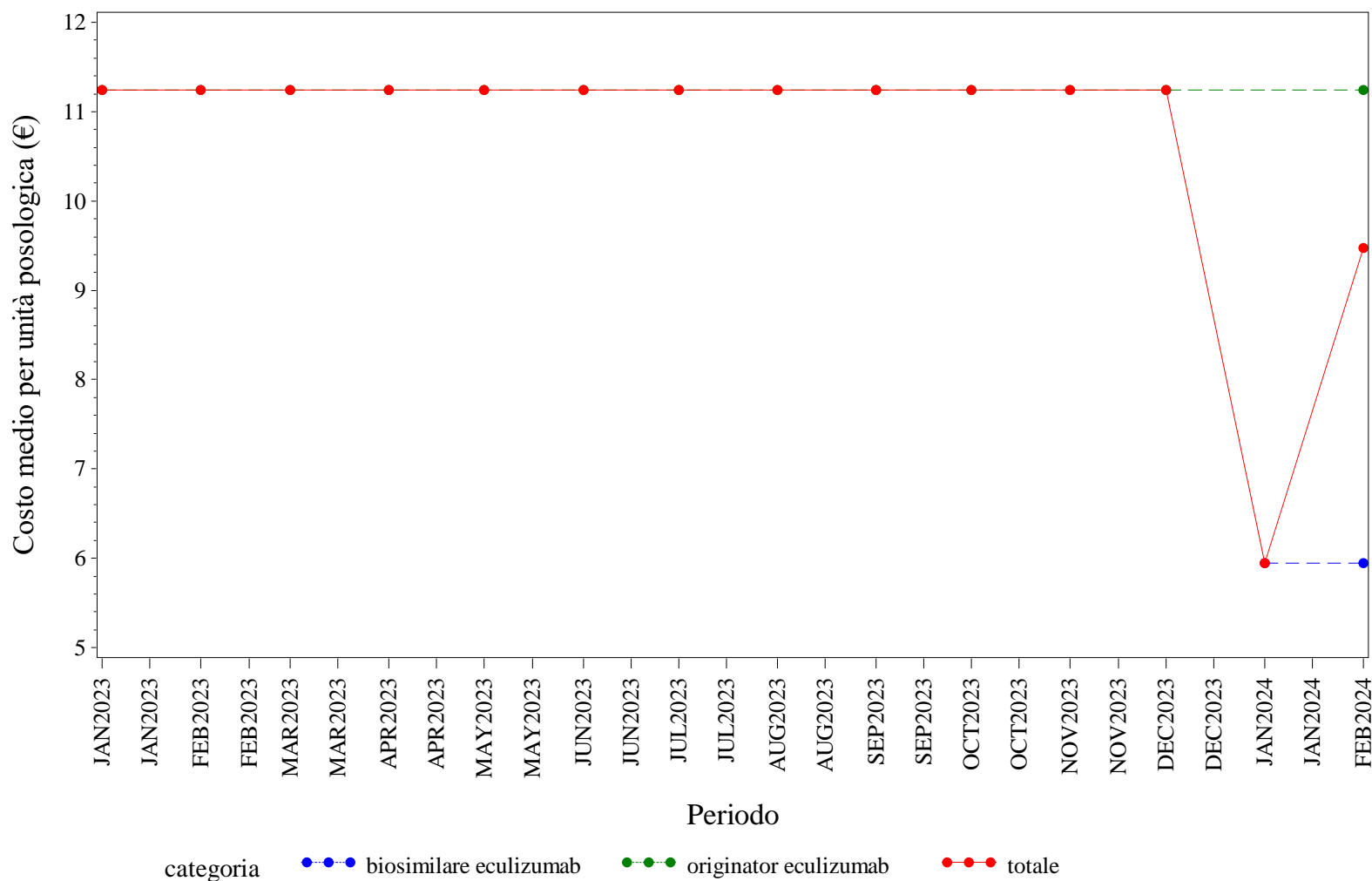

Elaborazione AIFA – Ufficio Monitoraggio della spesa farmaceutica  
 Dato NSIS/Tracciabilità' aggiornato feb-2024

PROV. AUT. TRENTO. EPARINE A BASSO PESO MOLECOLARE - Andamento mensile del prezzo medio per confezione per la categoria terapeutica (ATC IV)  
(Fonte: NSIS-Tracciabilità del farmaco)

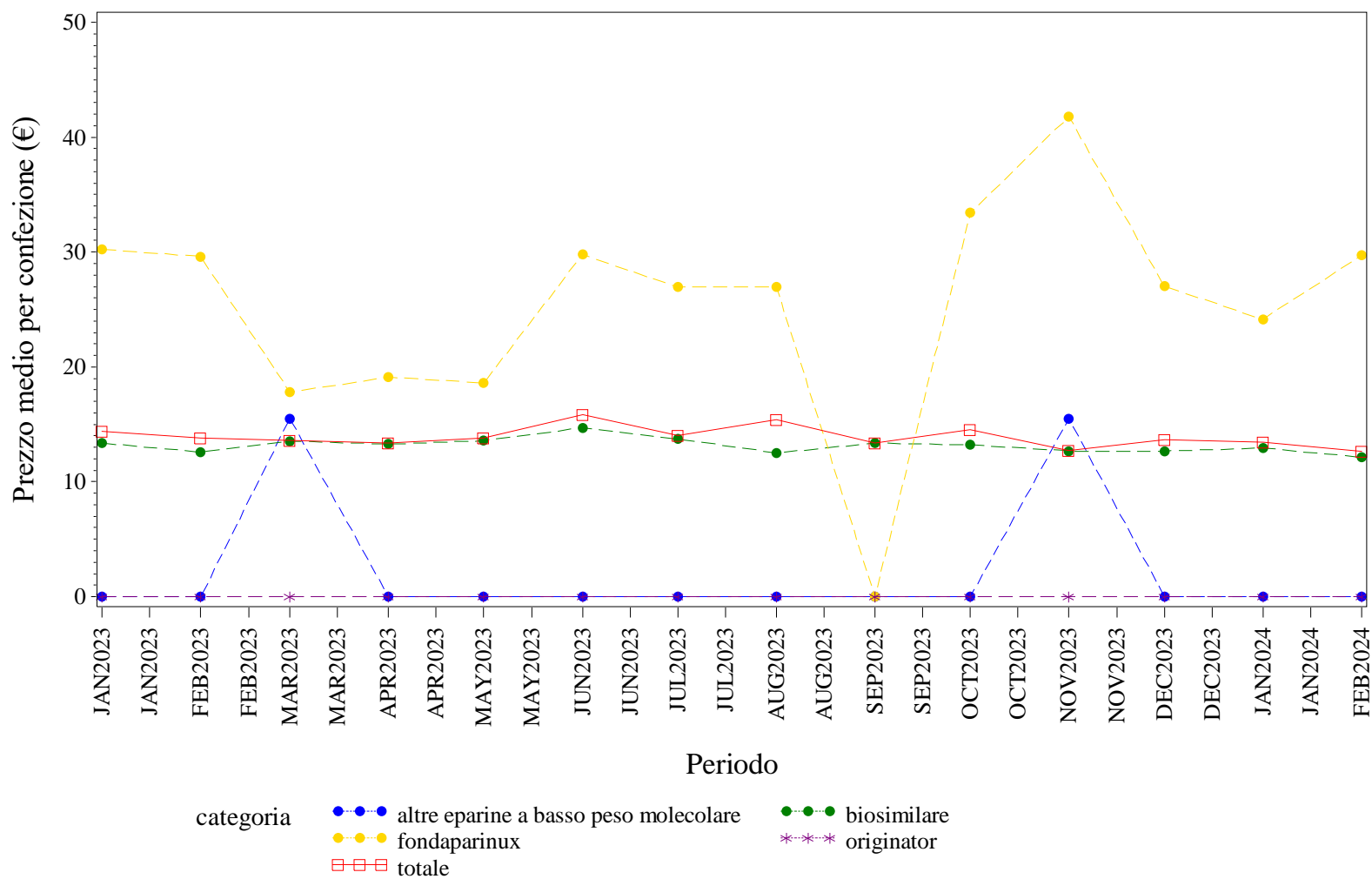

Elaborazione AIFA – Ufficio Monitoraggio della spesa farmaceutica  
Dato NSIS/Tracciabilità' aggiornato feb-2024

PROV. AUT. TRENTO. EPARINE A BASSO PESO MOLECOLARE - Andamento mensile del costo medio per DDD per la categoria terapeutica (ATC IV)  
(Fonte: NSIS-Tracciabilità del farmaco)

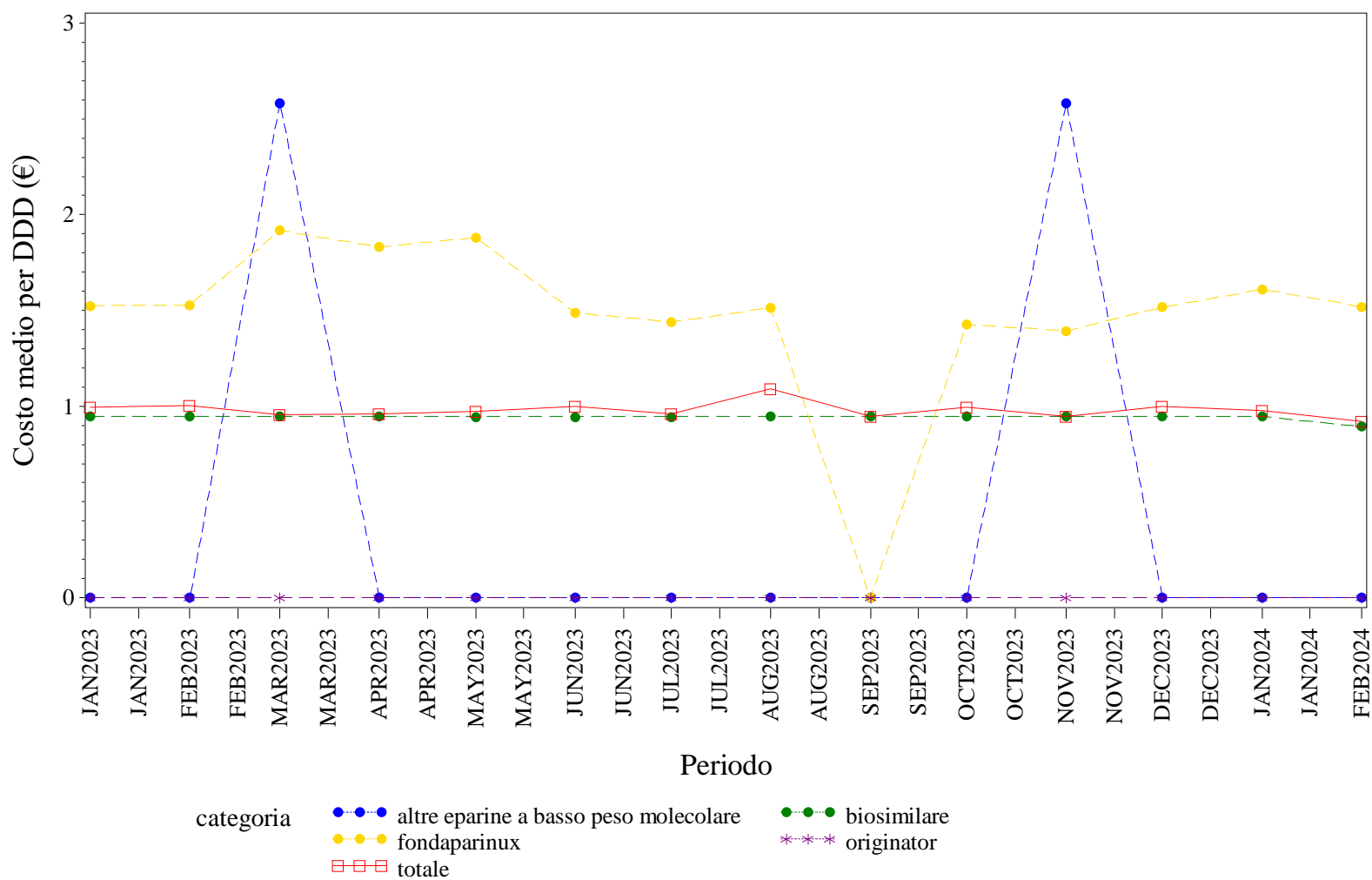

Elaborazione AIFA – Ufficio Monitoraggio della spesa farmaceutica  
Dato NSIS/Tracciabilità' aggiornato feb-2024

PROV. AUT. TRENTO. EPARINE A BASSO PESO MOLECOLARE - Andamento mensile del costo medio per unità posologica per la categoria terapeutica (ATC IV)  
(Fonte: NSIS-Tracciabilità del farmaco)

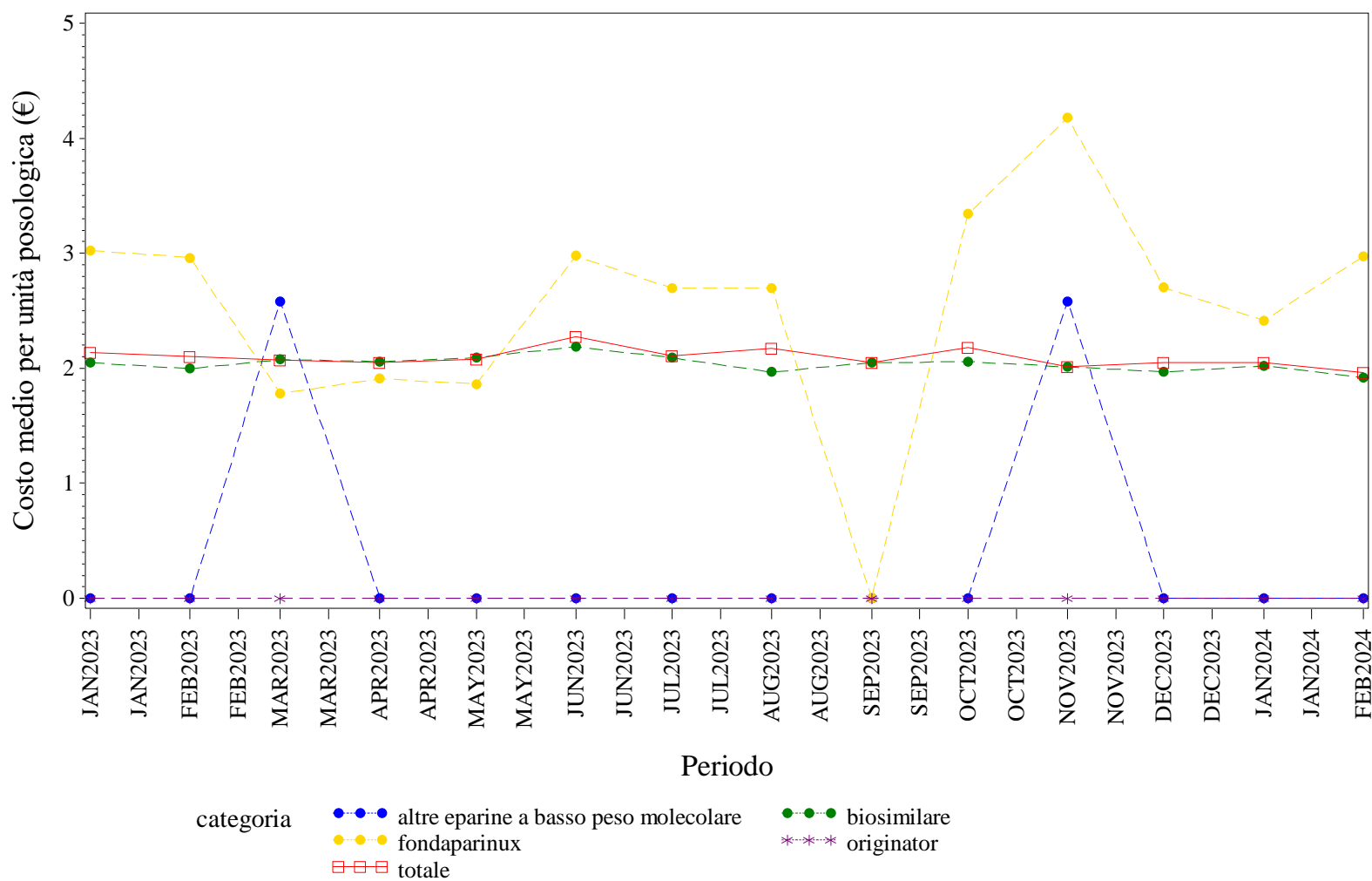

Elaborazione AIFA – Ufficio Monitoraggio della spesa farmaceutica  
Dato NSIS/Tracciabilità' aggiornato feb-2024



PROV. AUT. TRENTO. EPOETINE - Andamento mensile del prezzo medio per confezione per la categoria terapeutica (ATC IV)  
(Fonte: NSIS-Tracciabilità del farmaco)

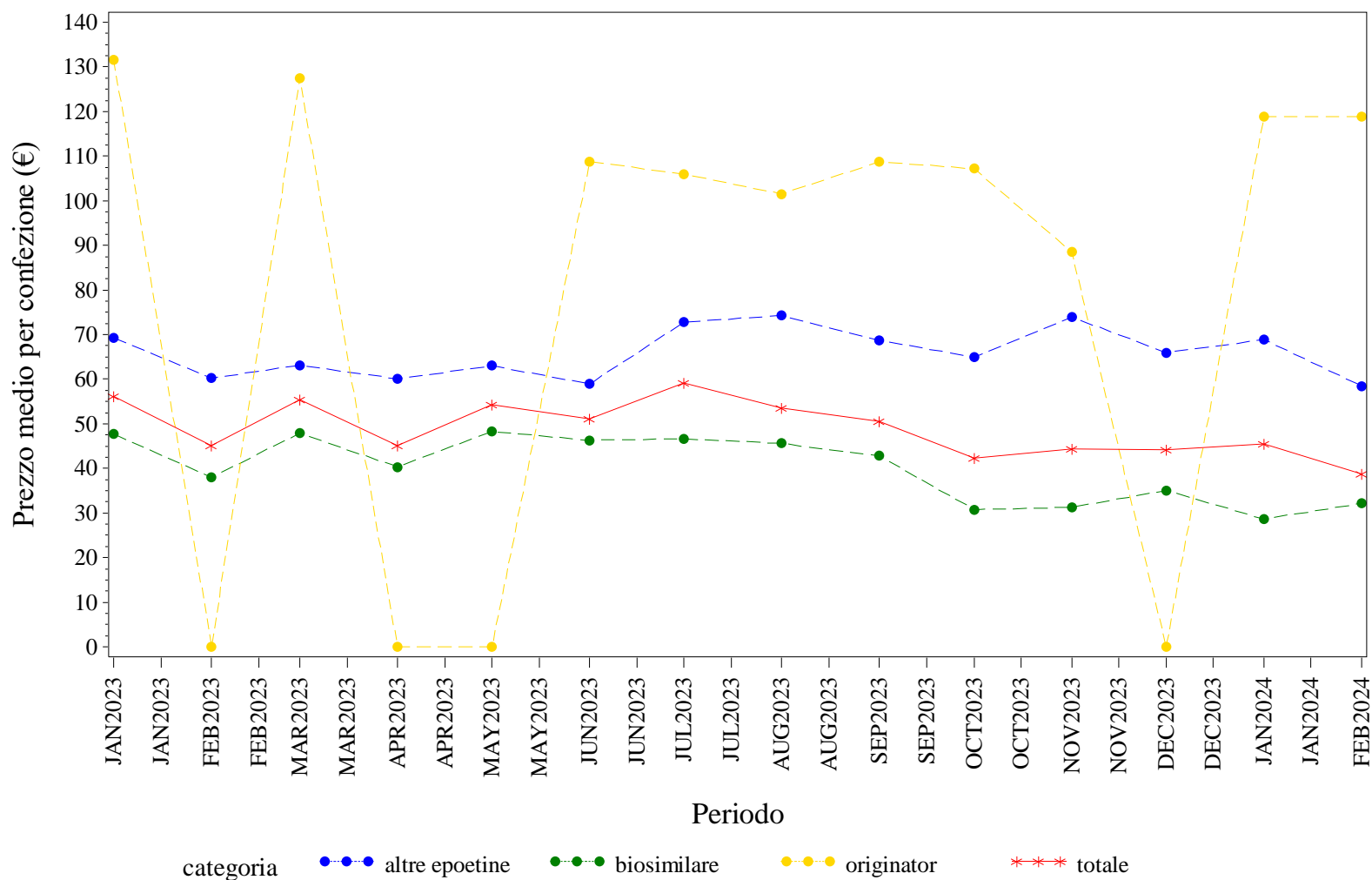

Elaborazione AIFA – Ufficio Monitoraggio della spesa farmaceutica  
Dato NSIS/Tracciabilità' aggiornato feb-2024

PROV. AUT. TRENTO. EPOETINE - Andamento mensile del costo medio per DDD per la categoria terapeutica (ATC IV)

(Fonte: NSIS-Tracciabilità del farmaco)

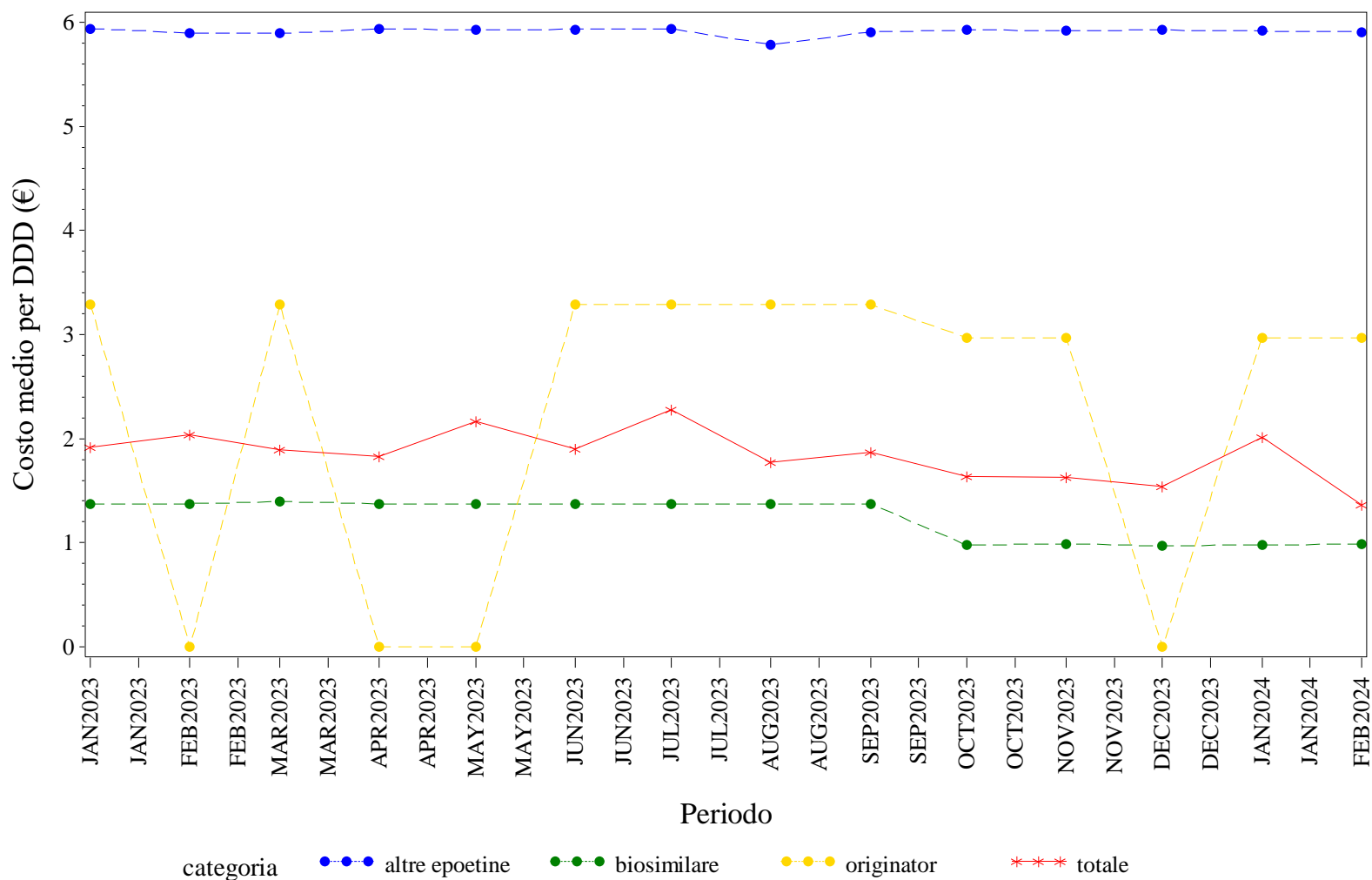

Elaborazione AIFA – Ufficio Monitoraggio della spesa farmaceutica  
 Dato NSIS/Tracciabilità' aggiornato feb-2024

PROV. AUT. TRENTO. EPOETINE - Andamento mensile del costo medio per unità posologica per la categoria terapeutica (ATC IV)

(Fonte: NSIS-Tracciabilità del farmaco)

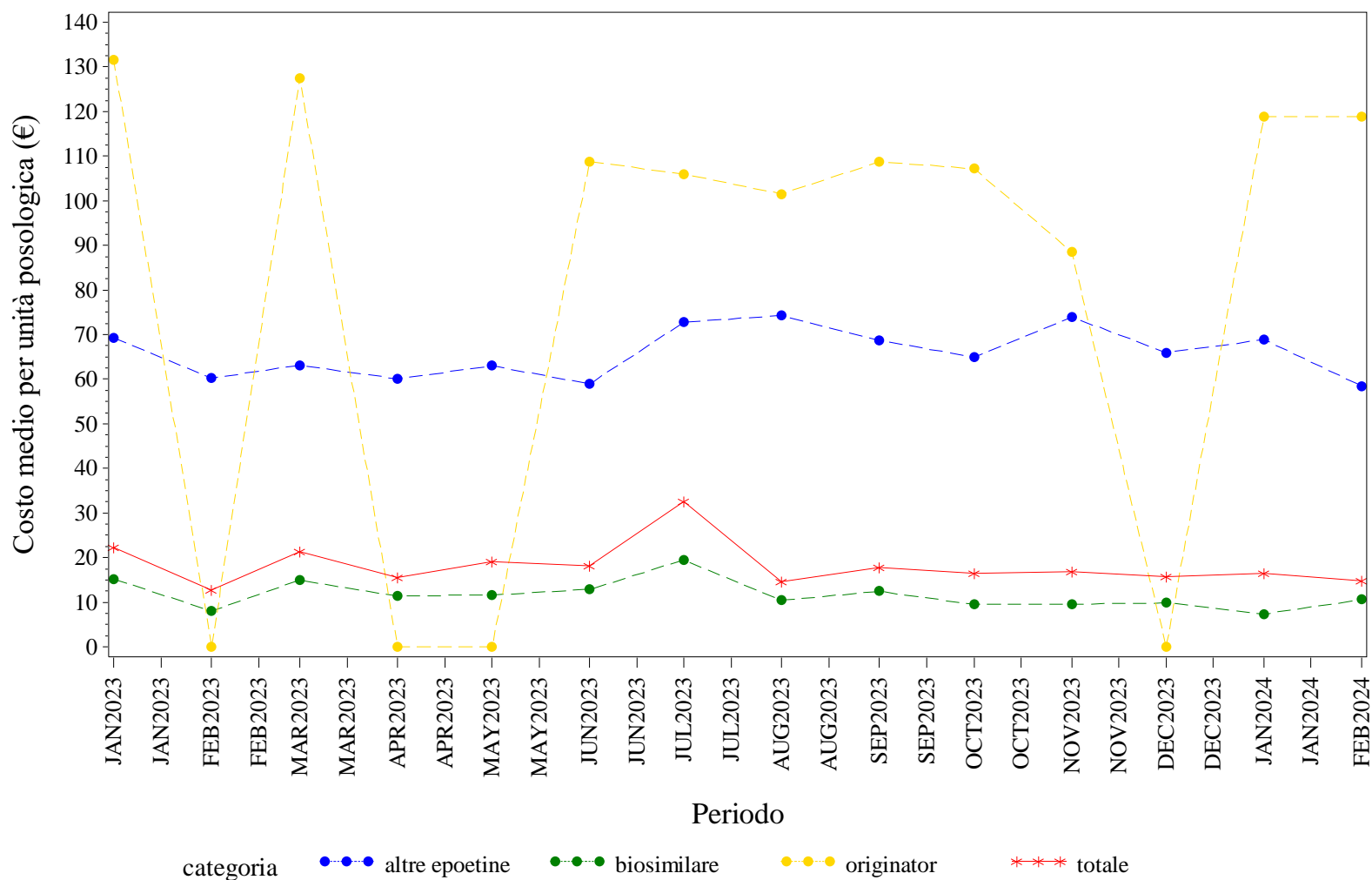

Elaborazione AIFA – Ufficio Monitoraggio della spesa farmaceutica  
 Dato NSIS/Tracciabilità' aggiornato feb-2024

PROV. AUT. TRENTO. FATTORI DELLA CRESCITA - Andamento mensile del prezzo medio per confezione per la categoria terapeutica (ATC IV)  
(Fonte: NSIS-Tracciabilità del farmaco)

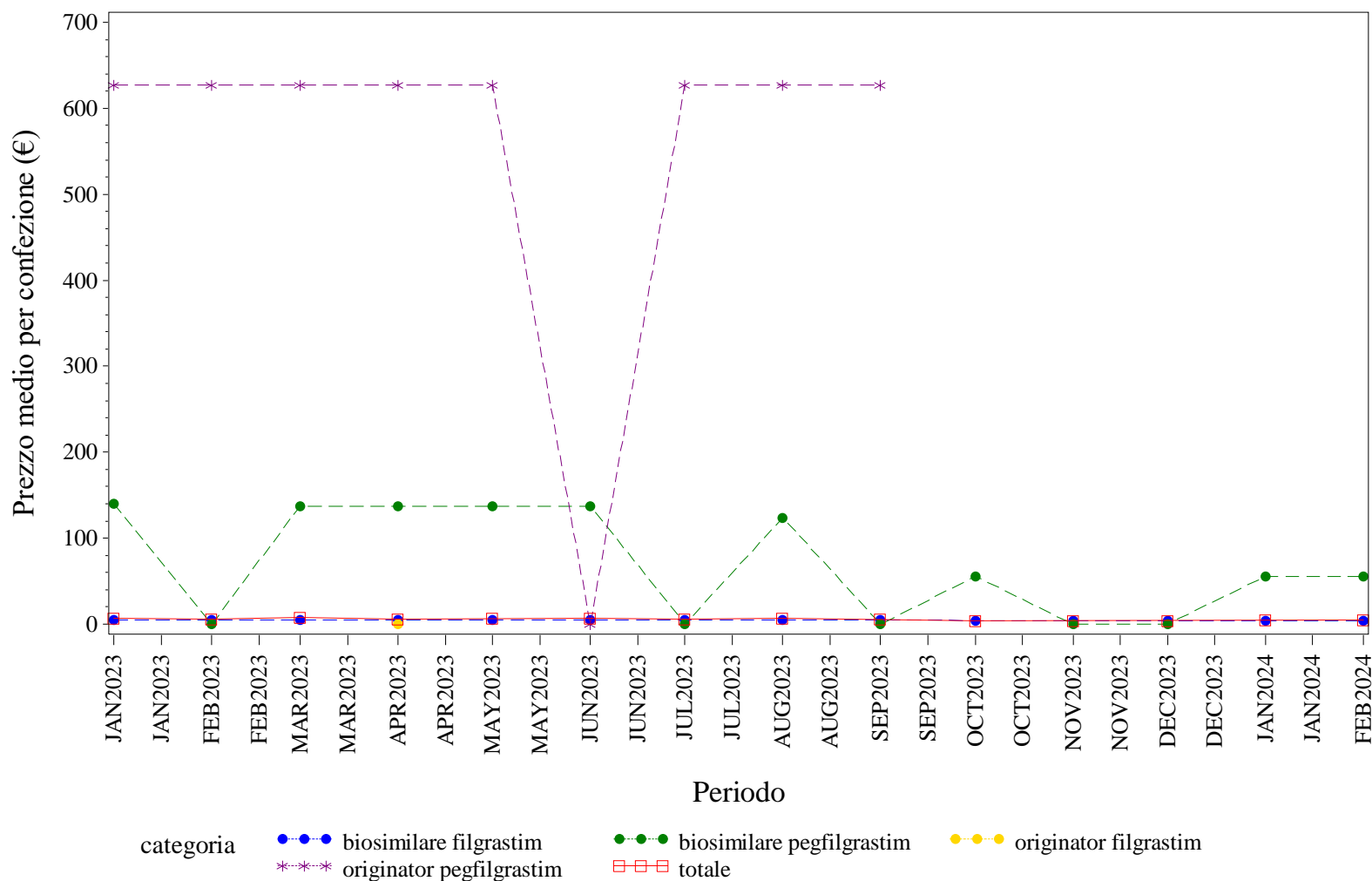

Elaborazione AIFA – Ufficio Monitoraggio della spesa farmaceutica  
Dato NSIS/Tracciabilità' aggiornato feb-2024

PROV. AUT. TRENTO. FATTORI DELLA CRESCITA - Andamento mensile del costo medio per DDD per la categoria terapeutica (ATC IV)  
(Fonte: NSIS-Tracciabilità del farmaco)

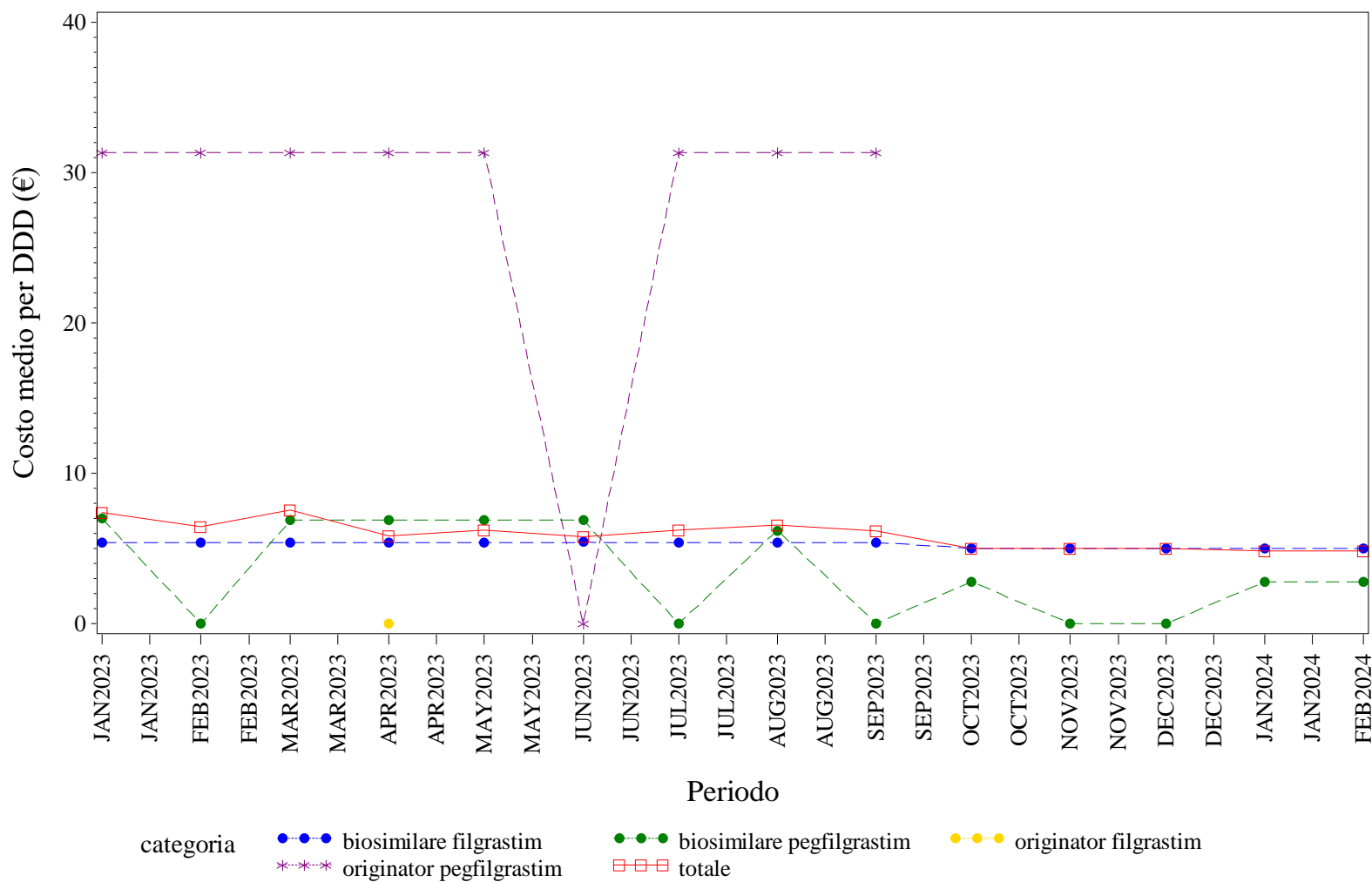

Elaborazione AIFA – Ufficio Monitoraggio della spesa farmaceutica  
Dato NSIS/Tracciabilità' aggiornato feb-2024

PROV. AUT. TRENTO. FATTORI DELLA CRESCITA - Andamento mensile del costo medio per unità posologica per la categoria terapeutica (ATC IV)  
(Fonte: NSIS-Tracciabilità del farmaco)

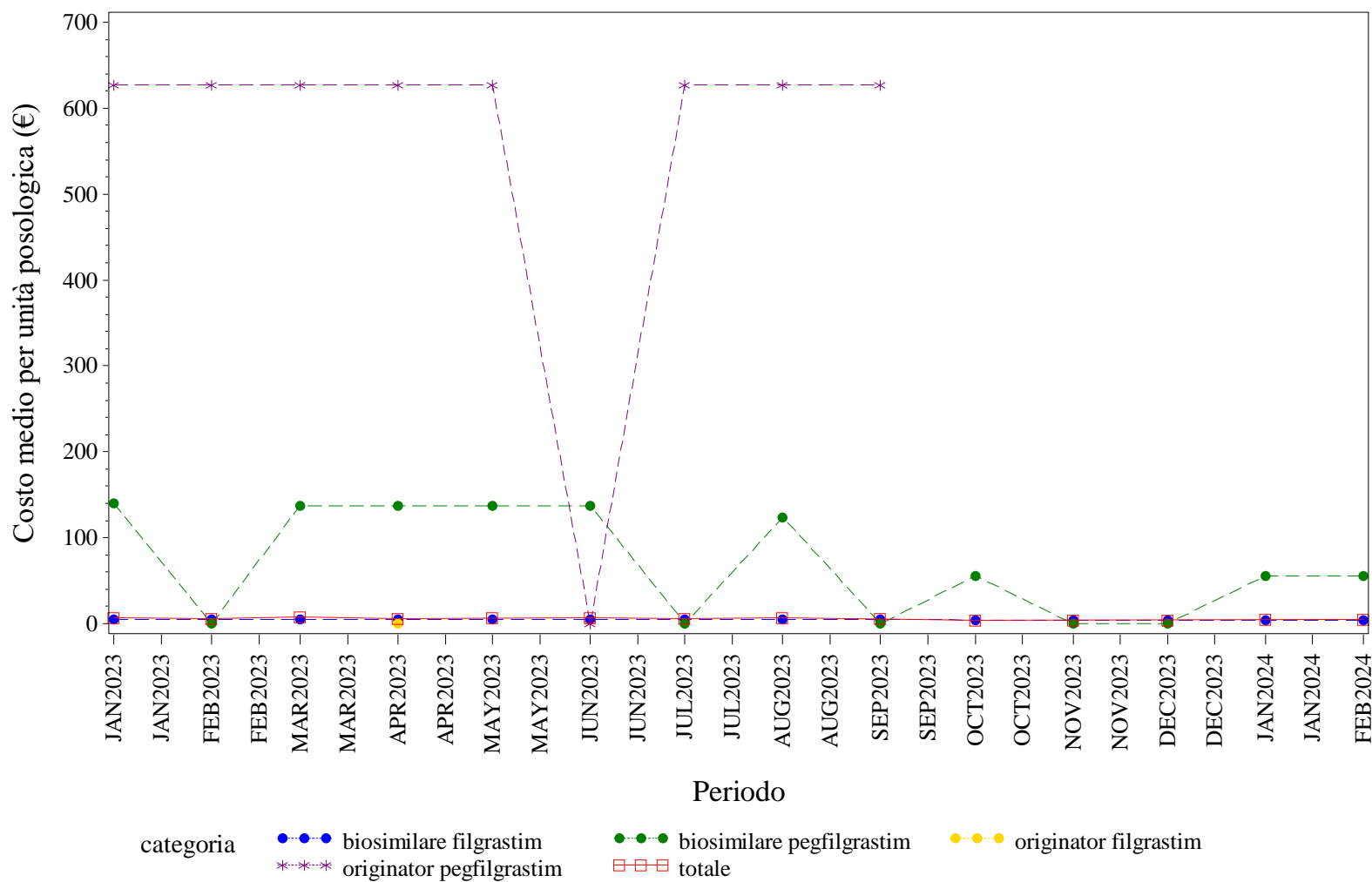

Elaborazione AIFA – Ufficio Monitoraggio della spesa farmaceutica  
Dato NSIS/Tracciabilità' aggiornato feb-2024

PROV. AUT. TRENTO. FOLLITROPINE - Andamento mensile del prezzo medio per confezione per la categoria terapeutica (ATC IV)  
(Fonte: NSIS-Tracciabilità del farmaco)

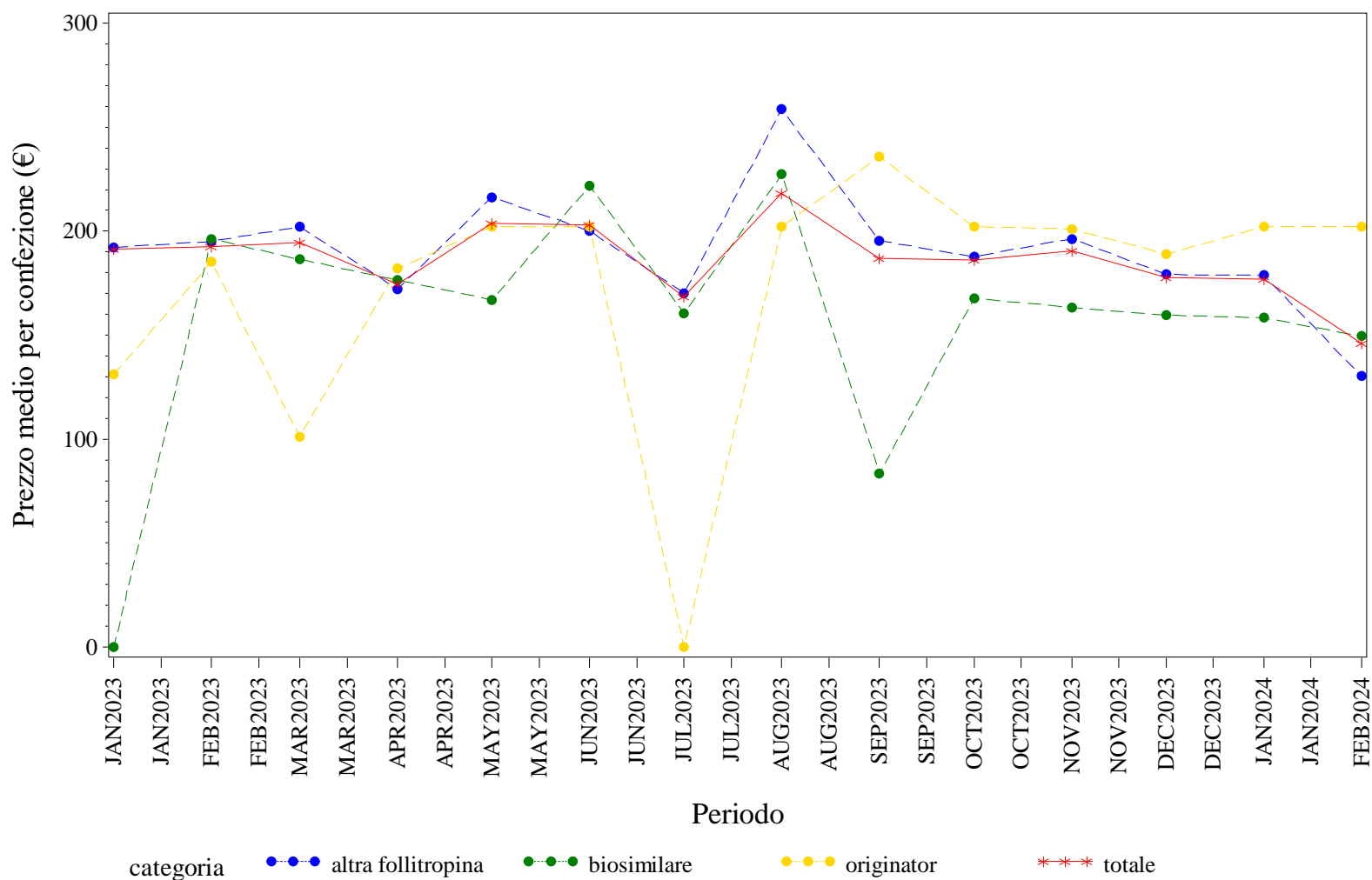

Elaborazione AIFA – Ufficio Monitoraggio della spesa farmaceutica  
Dato NSIS/Tracciabilità' aggiornato feb-2024

PROV. AUT. TRENTO. FOLLITROPINE - Andamento mensile del costo medio per DDD per la categoria terapeutica (ATC IV)

(Fonte: NSIS-Tracciabilità del farmaco)

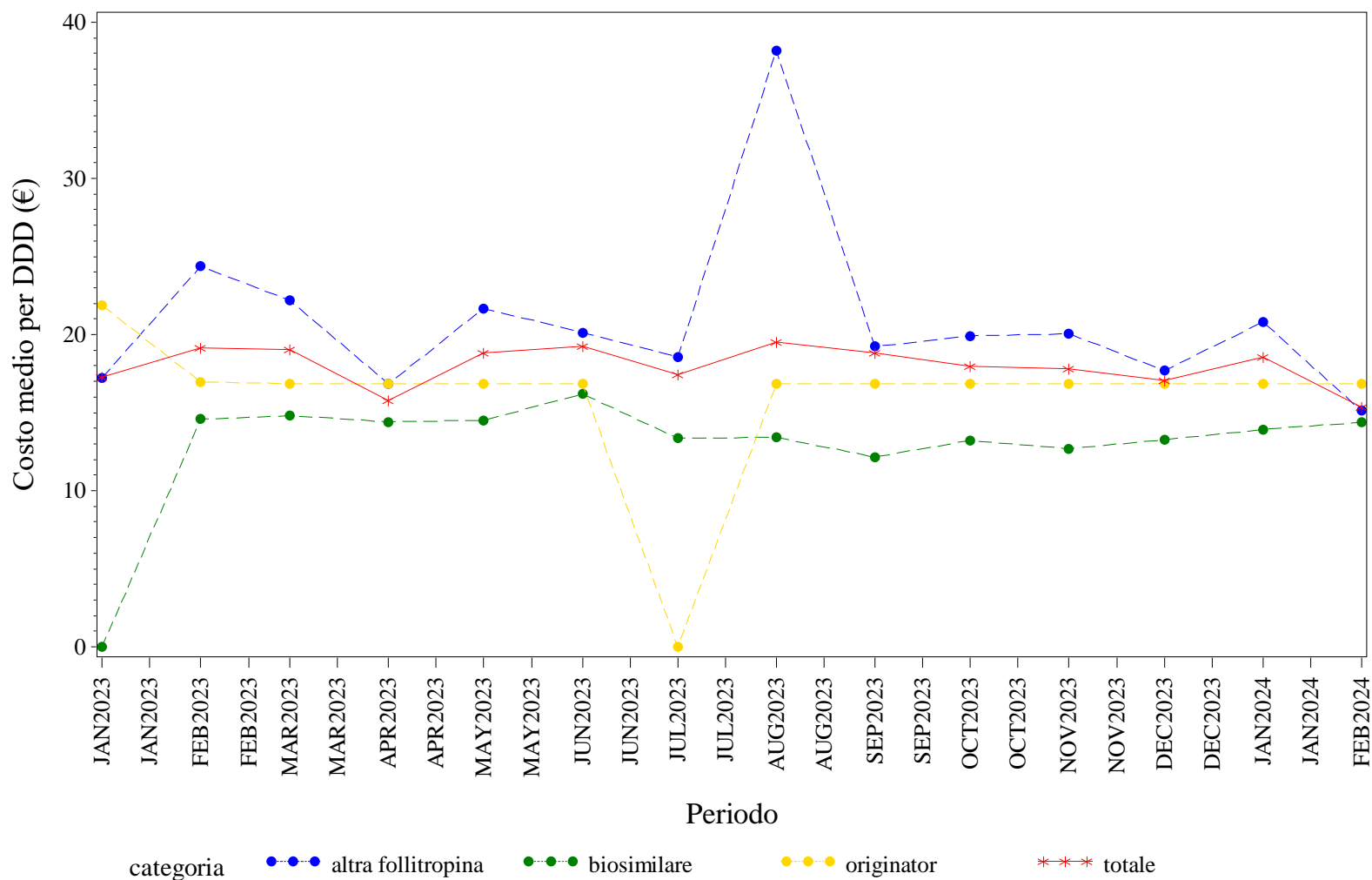

Elaborazione AIFA – Ufficio Monitoraggio della spesa farmaceutica  
 Dato NSIS/Tracciabilità' aggiornato feb-2024



PROV. AUT. TRENTO. FOLLITROPINE - Andamento mensile del costo medio per unità posologica per la categoria terapeutica (ATC IV)  
(Fonte: NSIS-Tracciabilità del farmaco)

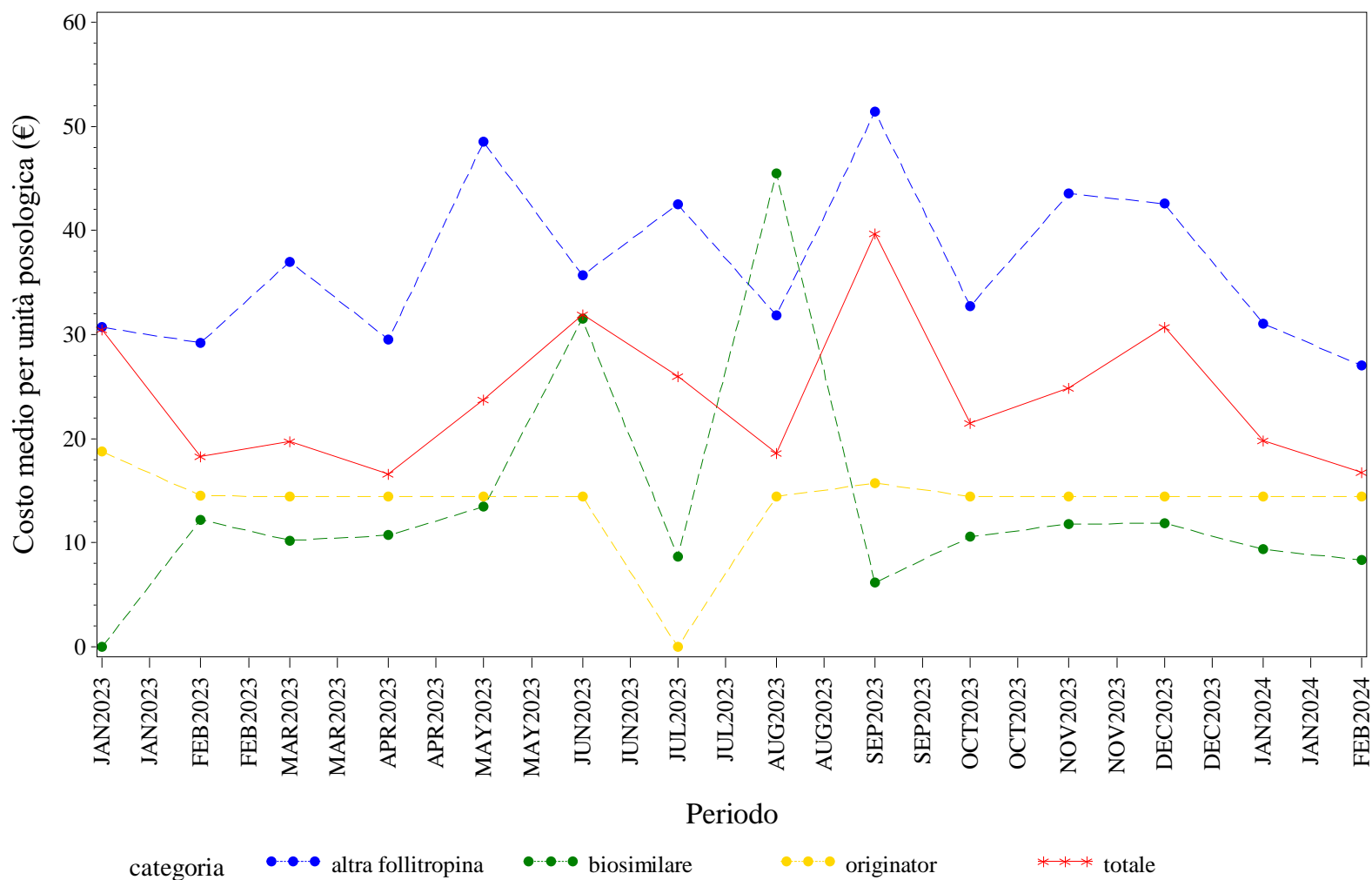

Elaborazione AIFA – Ufficio Monitoraggio della spesa farmaceutica  
Dato NSIS/Tracciabilità' aggiornato feb-2024

PROV. AUT. TRENTO. INSULINE COMBinate (LONG/INTERMEDIATE CON FAST) - Andamento mensile del prezzo medio per confezione per la categoria terapeutica (ATC IV)  
(Fonte: NSIS-Tracciabilità del farmaco)

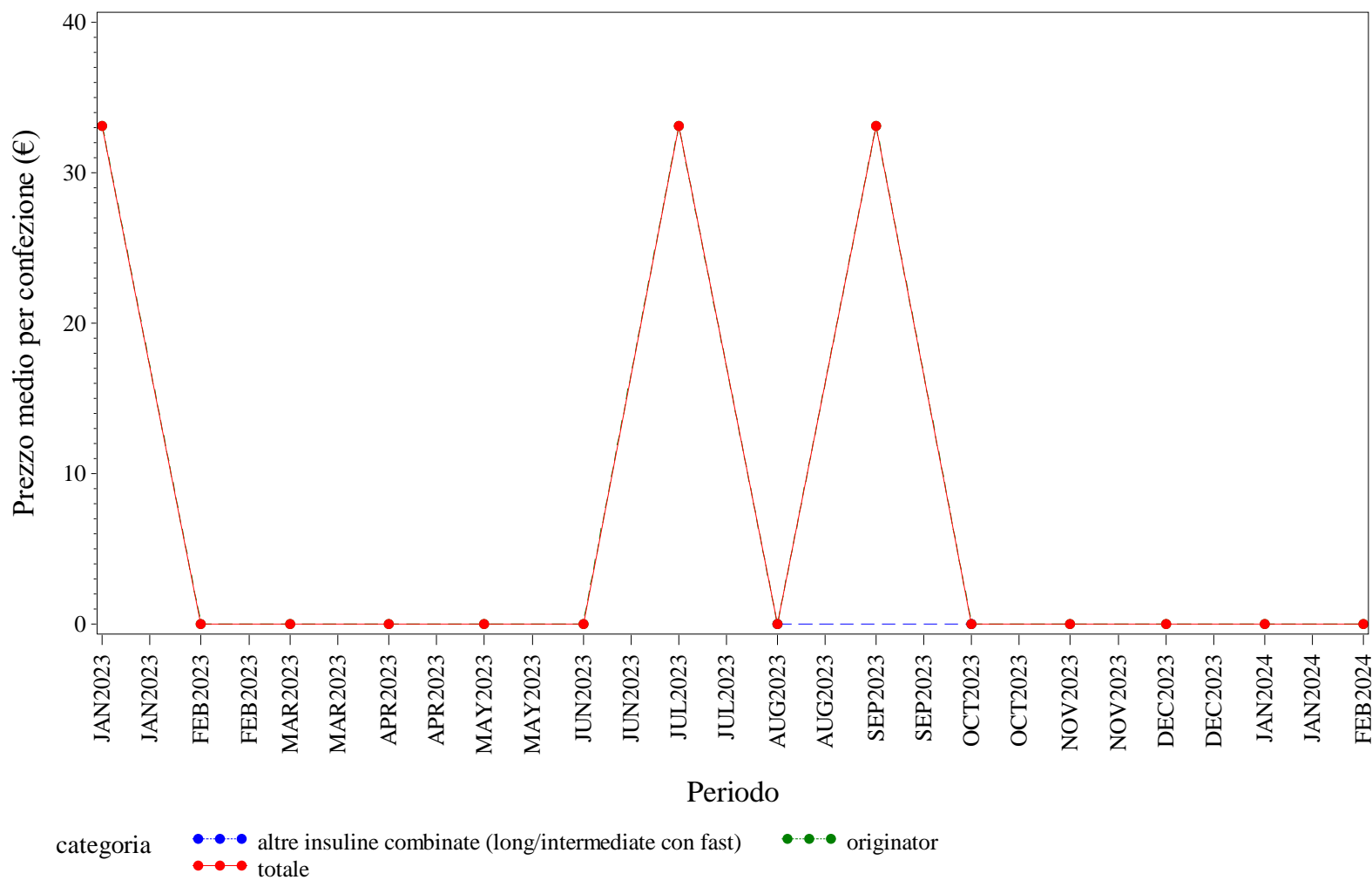

Elaborazione AIFA – Ufficio Monitoraggio della spesa farmaceutica  
Dato NSIS/Tracciabilità' aggiornato feb-2024

PROV. AUT. TRENTO. INSULINE COMBinate (LONG/INTERMEDIATE CON FAST) - Andamento mensile del costo medio per DDD per la categoria terapeutica (ATC IV)

(Fonte: NSIS-Tracciabilità del farmaco)

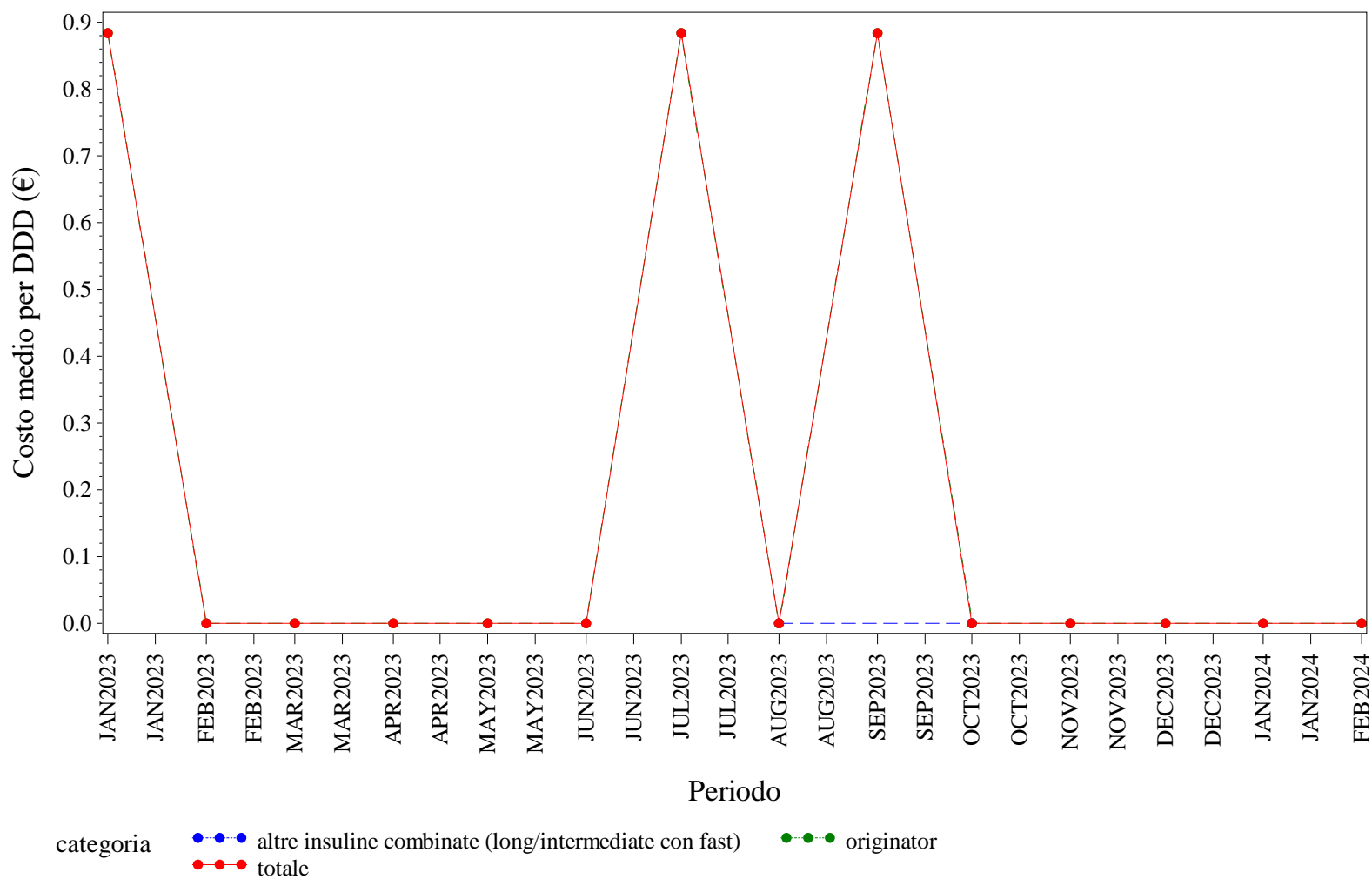

Elaborazione AIFA – Ufficio Monitoraggio della spesa farmaceutica  
 Dato NSIS/Tracciabilità' aggiornato feb-2024

PROV. AUT. TRENTO. INSULINE COMBinate (LONG/INTERMEDIATE CON FAST) - Andamento mensile del costo medio per unità posologica per la categoria terapeutica (ATC IV)  
 (Fonte: NSIS-Tracciabilità del farmaco)

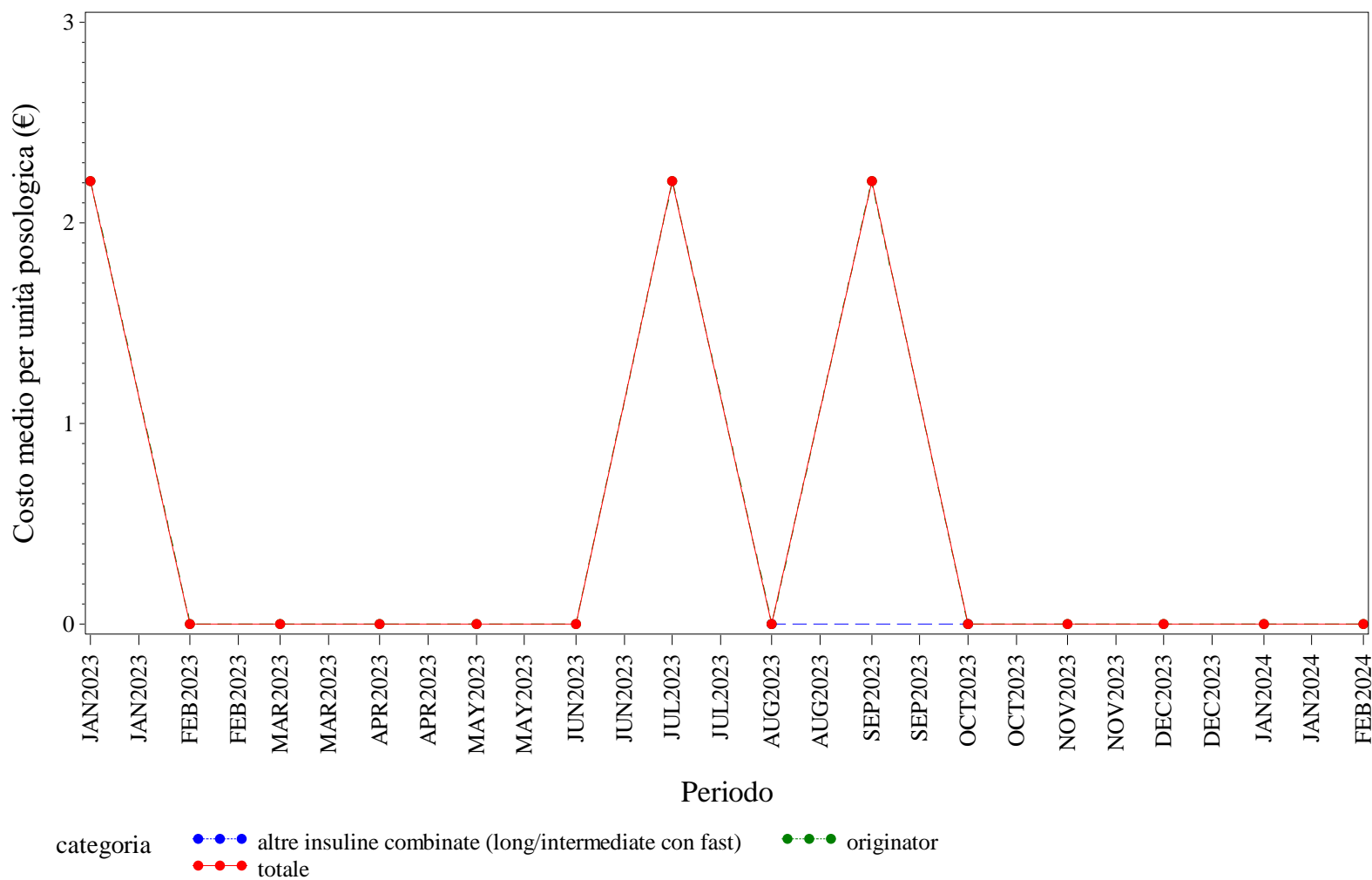

Elaborazione AIFA – Ufficio Monitoraggio della spesa farmaceutica  
 Dato NSIS/Tracciabilità' aggiornato feb-2024

PROV. AUT. TRENTO. INSULINE FAST ACTING - Andamento mensile del prezzo medio per confezione per la categoria terapeutica (ATC IV)  
(Fonte: NSIS-Tracciabilità del farmaco)

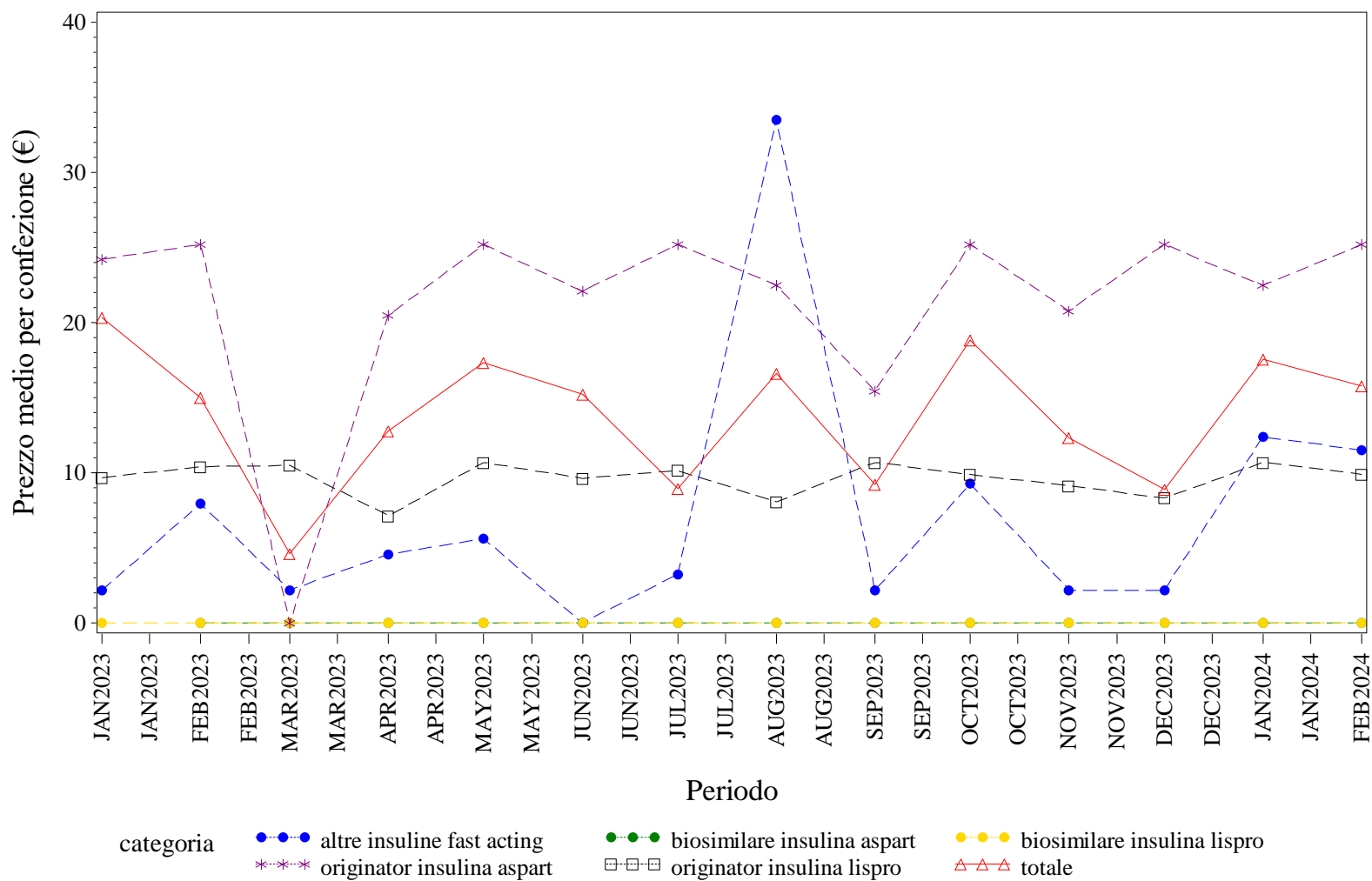

Elaborazione AIFA – Ufficio Monitoraggio della spesa farmaceutica  
Dato NSIS/Tracciabilità' aggiornato feb-2024

PROV. AUT. TRENTO. INSULINE FAST ACTING - Andamento mensile del costo medio per DDD per la categoria terapeutica (ATC IV)  
(Fonte: NSIS-Tracciabilità del farmaco)

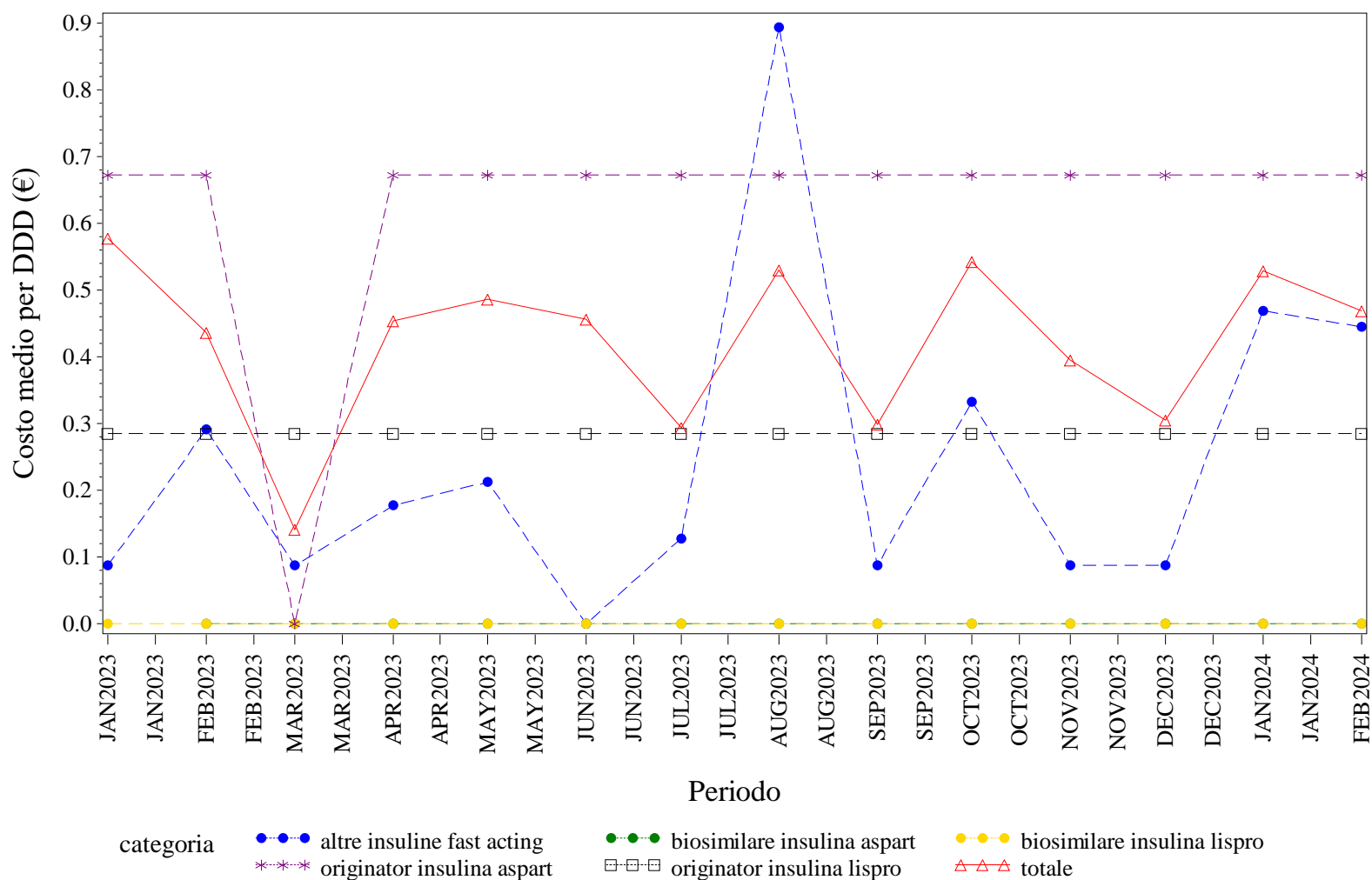

Elaborazione AIFA – Ufficio Monitoraggio della spesa farmaceutica  
Dato NSIS/Tracciabilità' aggiornato feb-2024

PROV. AUT. TRENTO. INSULINE FAST ACTING - Andamento mensile del costo medio per unità posologica per la categoria terapeutica (ATC IV)  
(Fonte: NSIS-Tracciabilità del farmaco)

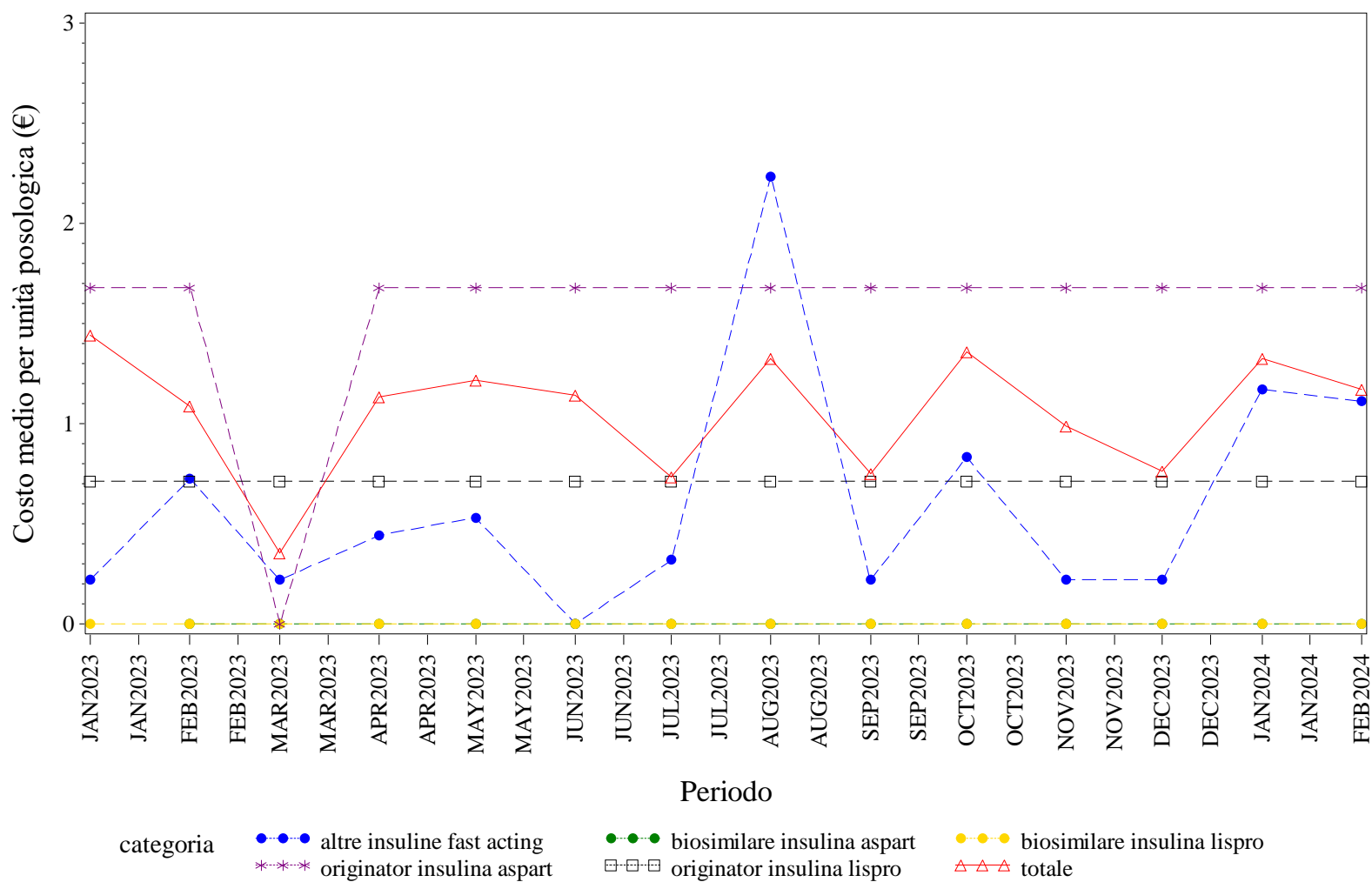

Elaborazione AIFA – Ufficio Monitoraggio della spesa farmaceutica  
Dato NSIS/Tracciabilità' aggiornato feb-2024

PROV. AUT. TRENTO. INSULINE INTERMEDIATE ACTING - Andamento mensile del prezzo medio per confezione per la categoria terapeutica (ATC IV)  
(Fonte: NSIS-Tracciabilità del farmaco)

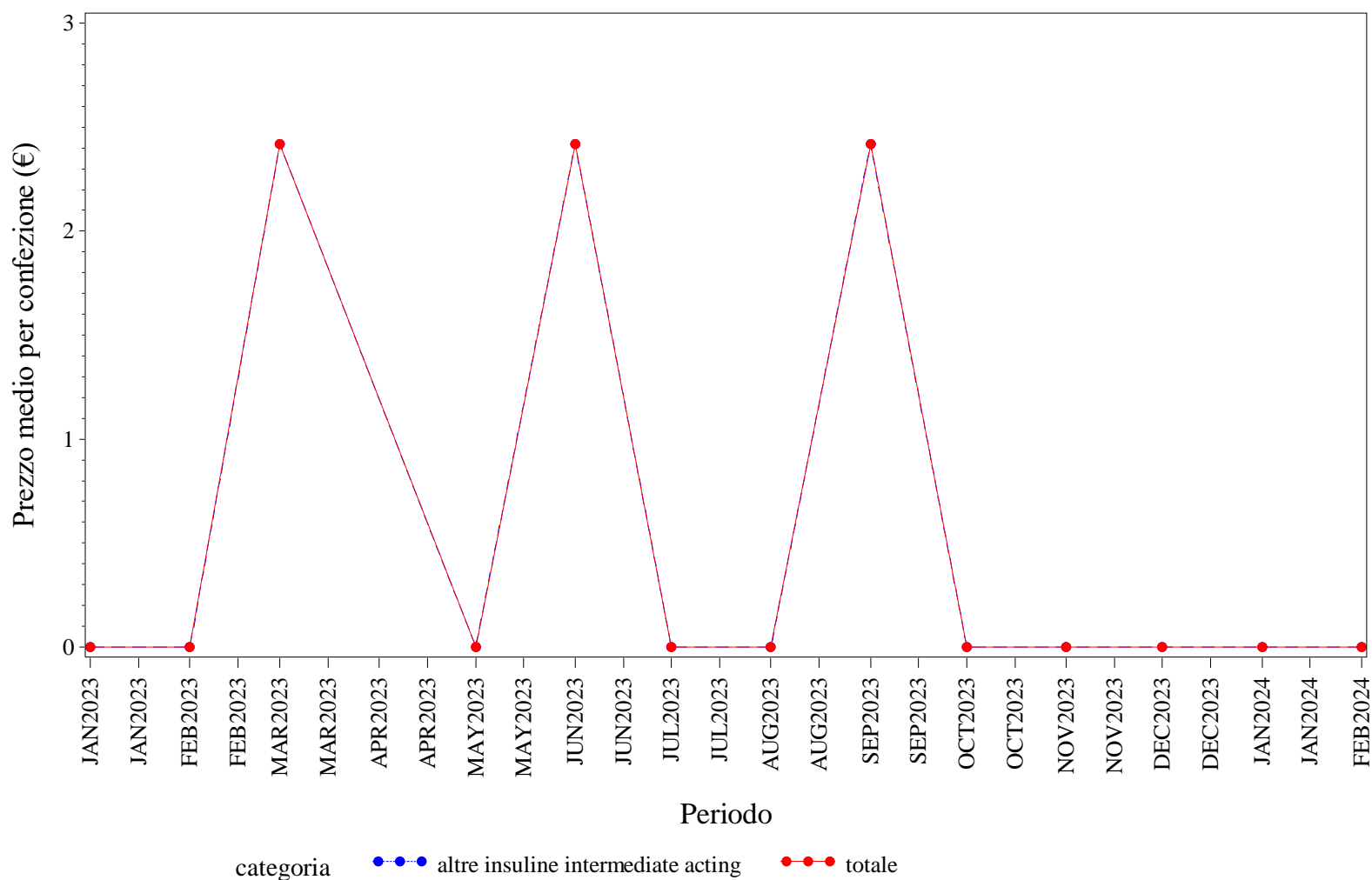

Elaborazione AIFA – Ufficio Monitoraggio della spesa farmaceutica  
Dato NSIS/Tracciabilità' aggiornato feb-2024



PROV. AUT. TRENTO. INSULINE INTERMEDIATE ACTING - Andamento mensile del costo medio per DDD per la categoria terapeutica (ATC IV)  
(Fonte: NSIS-Tracciabilità del farmaco)

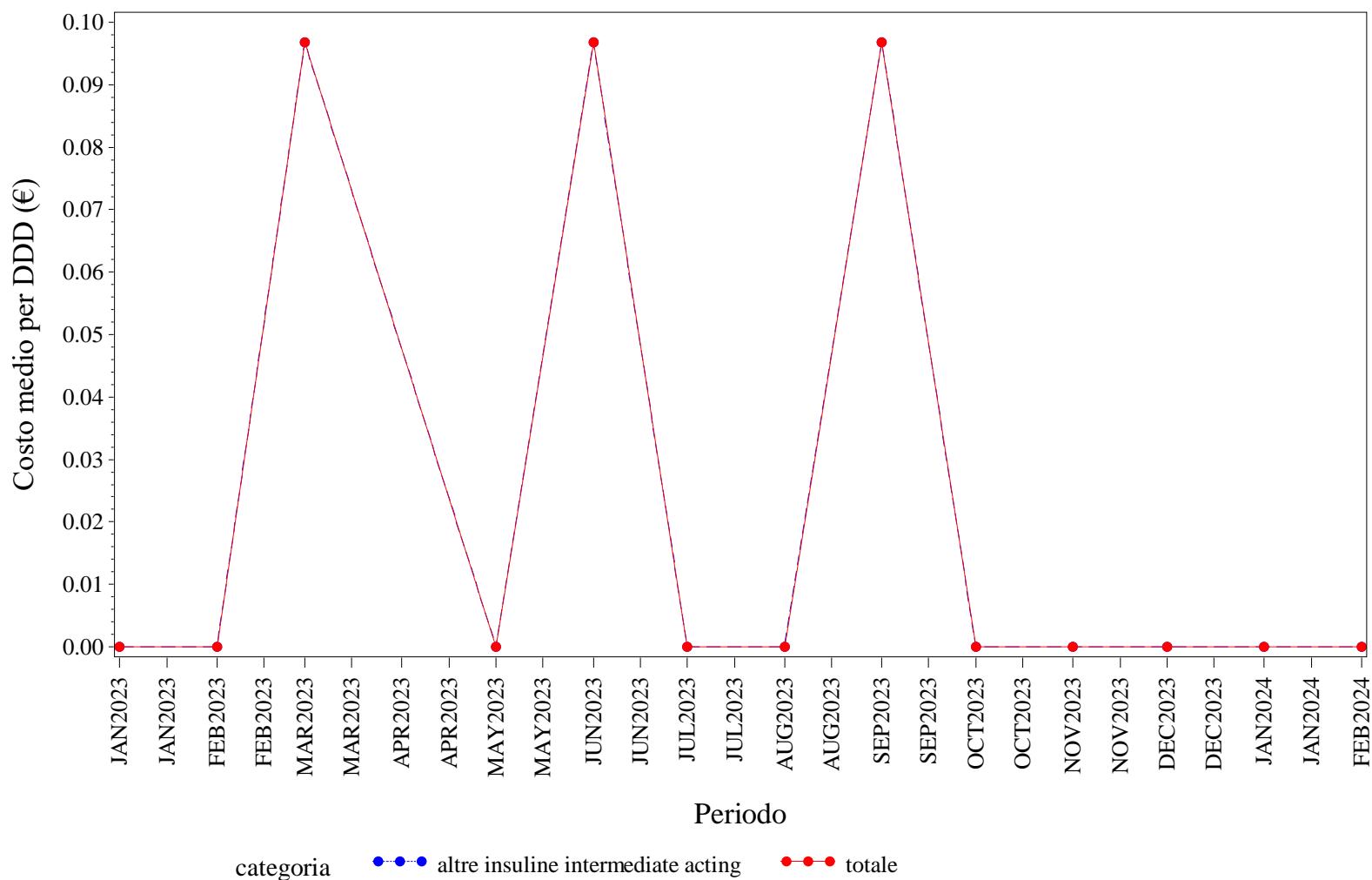

Elaborazione AIFA – Ufficio Monitoraggio della spesa farmaceutica  
Dato NSIS/Tracciabilità' aggiornato feb-2024

PROV. AUT. TRENTO. INSULINE INTERMEDIATE ACTING - Andamento mensile del costo medio per unità posologica per la categoria terapeutica (ATC IV)  
(Fonte: NSIS-Tracciabilità del farmaco)

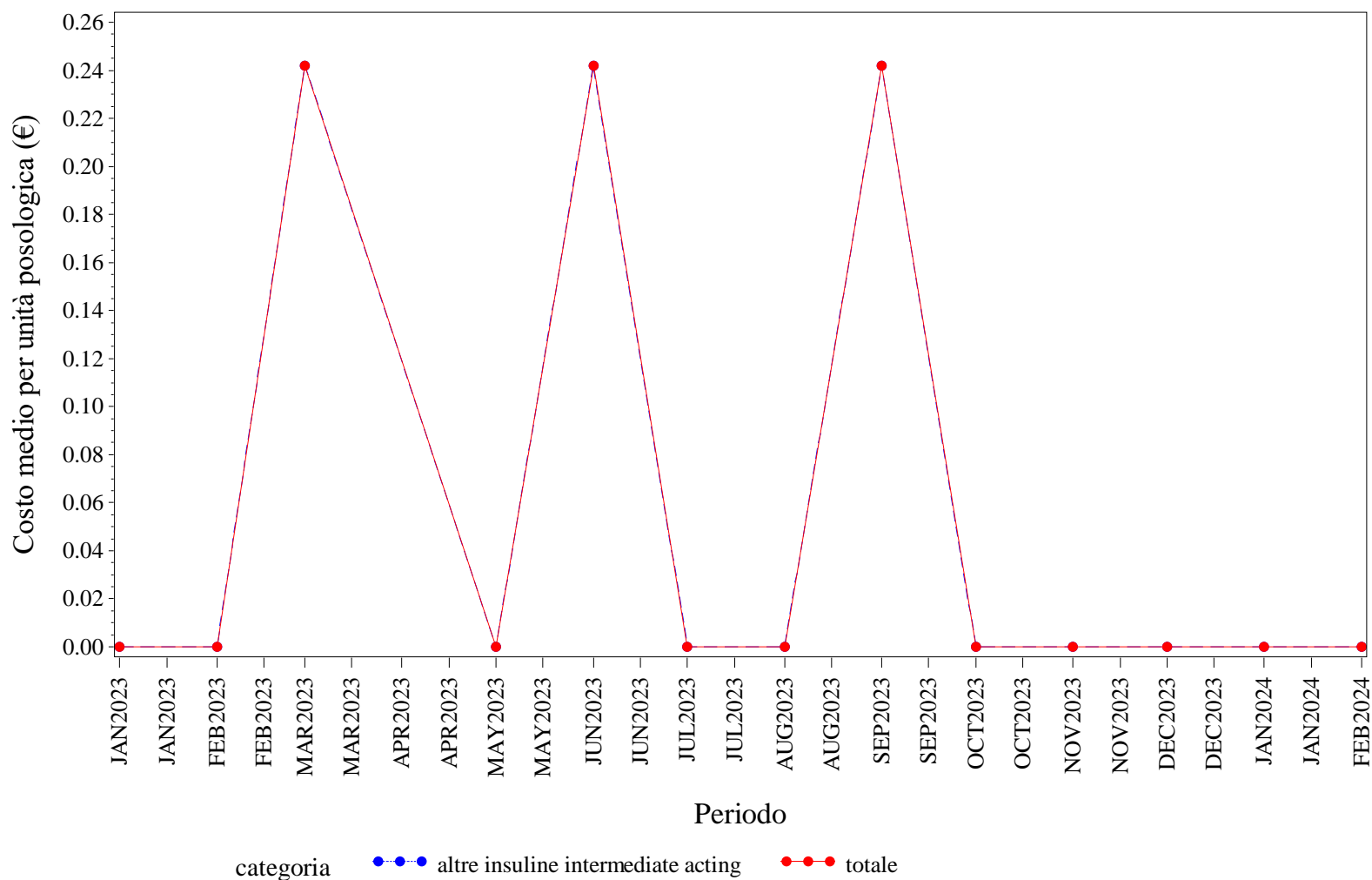

Elaborazione AIFA – Ufficio Monitoraggio della spesa farmaceutica  
Dato NSIS/Tracciabilità' aggiornato feb-2024

PROV. AUT. TRENTO. INSULINE LONG ACTING - Andamento mensile del prezzo medio per confezione per la categoria terapeutica (ATC IV)  
(Fonte: NSIS-Tracciabilità del farmaco)

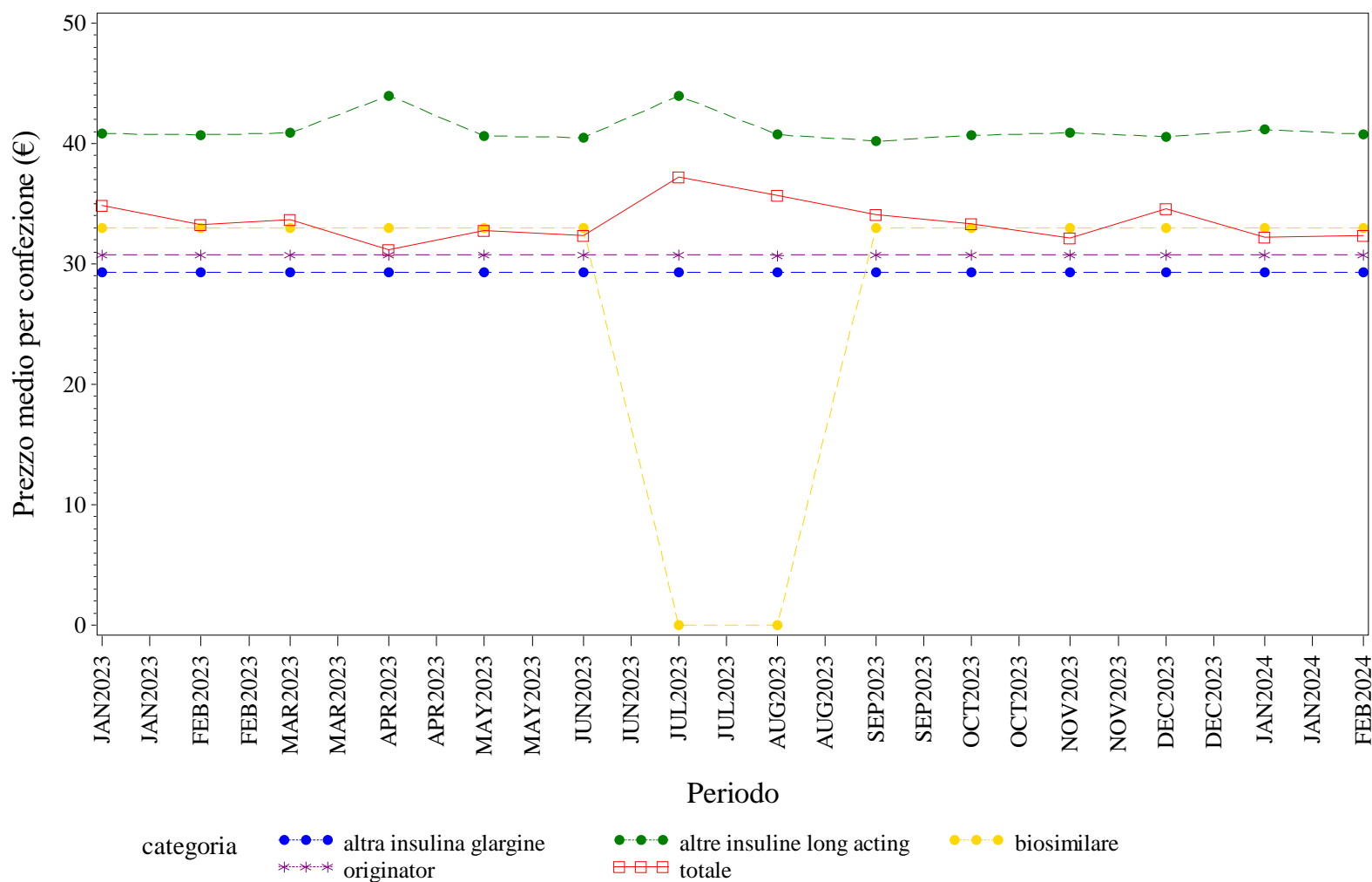

Elaborazione AIFA – Ufficio Monitoraggio della spesa farmaceutica  
Dato NSIS/Tracciabilità' aggiornato feb-2024

PROV. AUT. TRENTO. INSULINE LONG ACTING - Andamento mensile del costo medio per DDD per la categoria terapeutica (ATC IV)  
(Fonte: NSIS-Tracciabilità del farmaco)

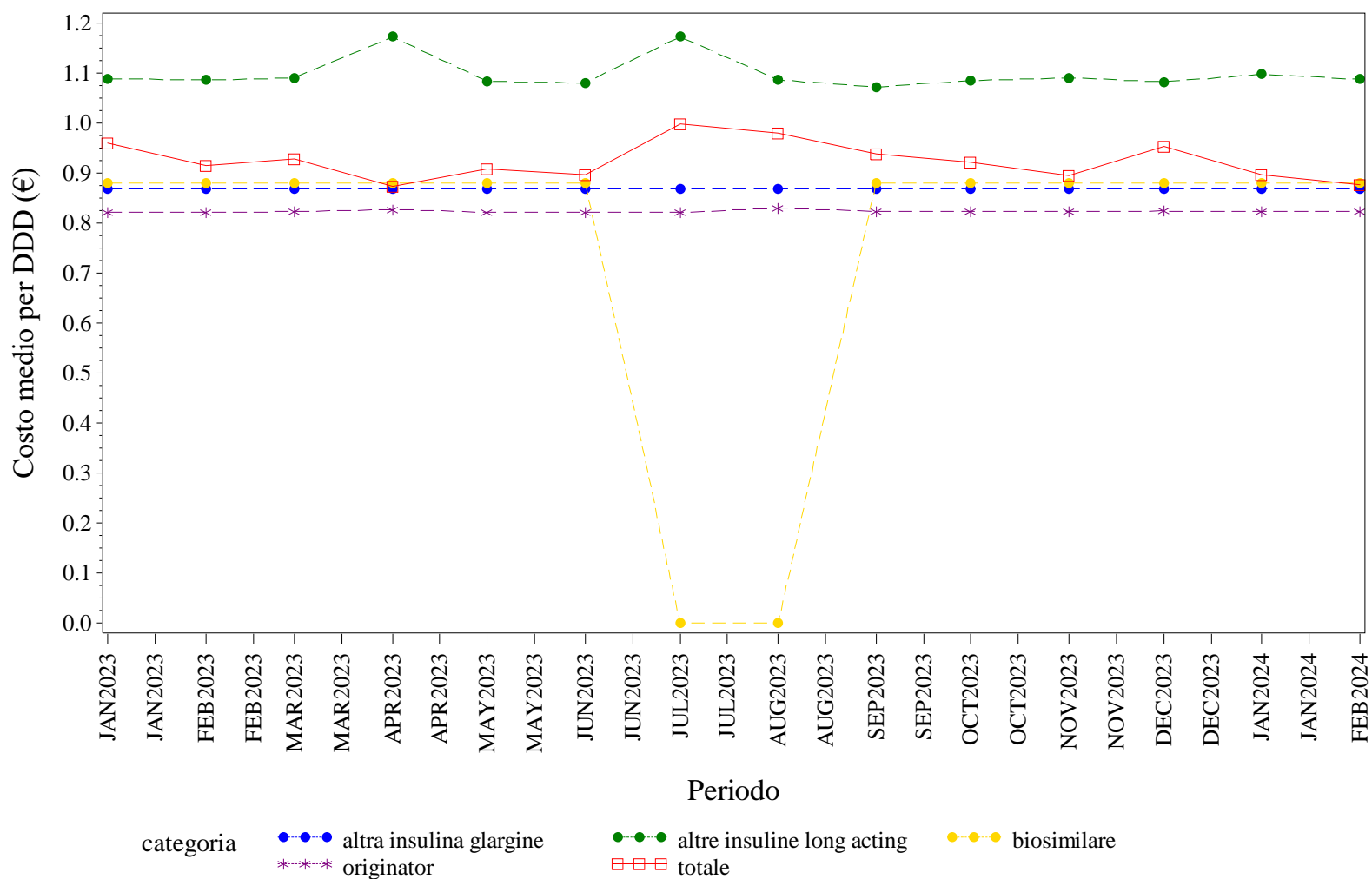

Elaborazione AIFA – Ufficio Monitoraggio della spesa farmaceutica  
Dato NSIS/Tracciabilità' aggiornato feb-2024

PROV. AUT. TRENTO. INSULINE LONG ACTING - Andamento mensile del costo medio per unità posologica per la categoria terapeutica (ATC IV)  
(Fonte: NSIS-Tracciabilità del farmaco)

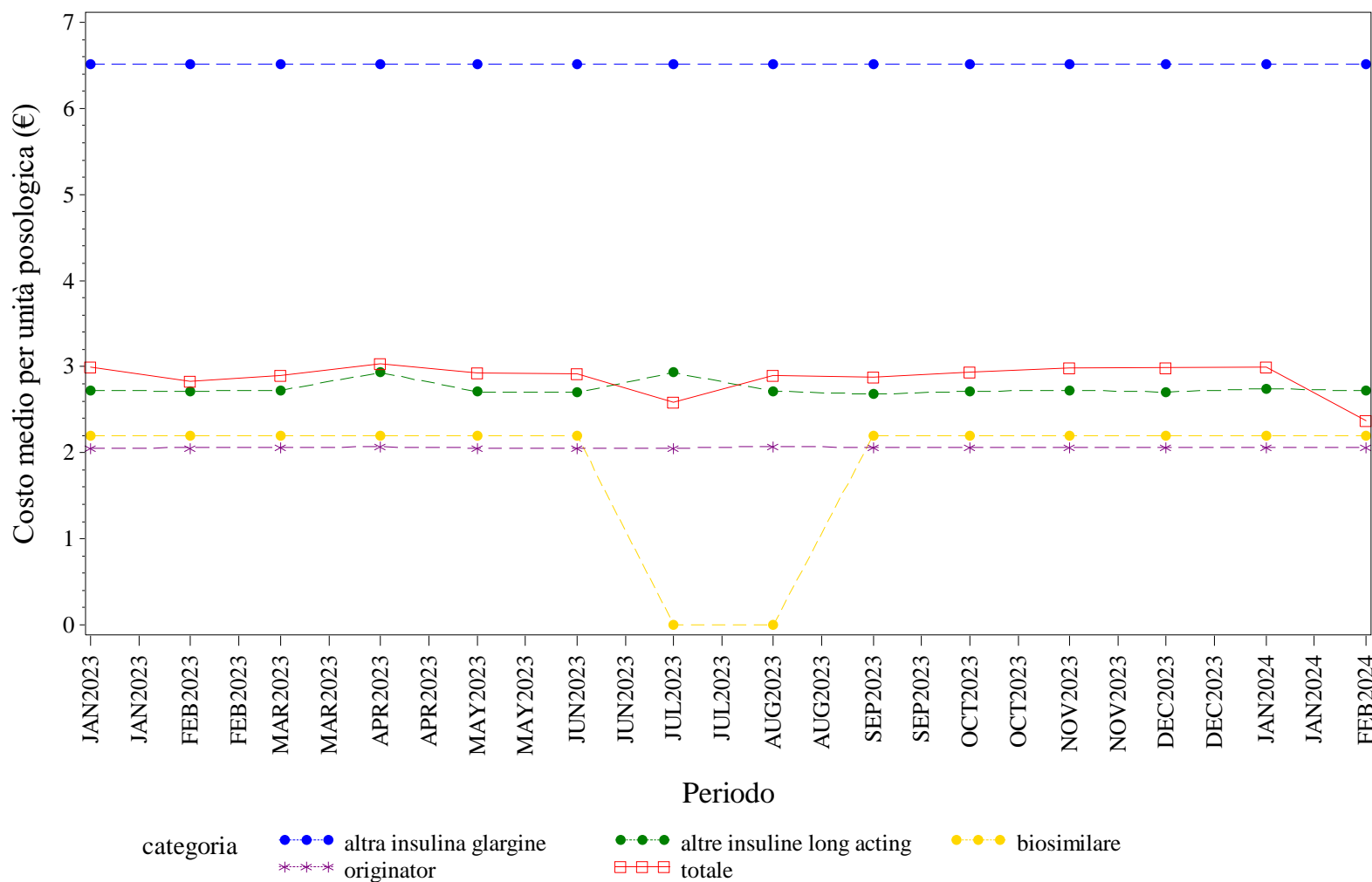

Elaborazione AIFA – Ufficio Monitoraggio della spesa farmaceutica  
Dato NSIS/Tracciabilità' aggiornato feb-2024

PROV. AUT. TRENTO. NATALIZUMAB - Andamento mensile del prezzo medio per confezione per la categoria terapeutica (ATC IV)  
(Fonte: NSIS-Tracciabilità del farmaco)

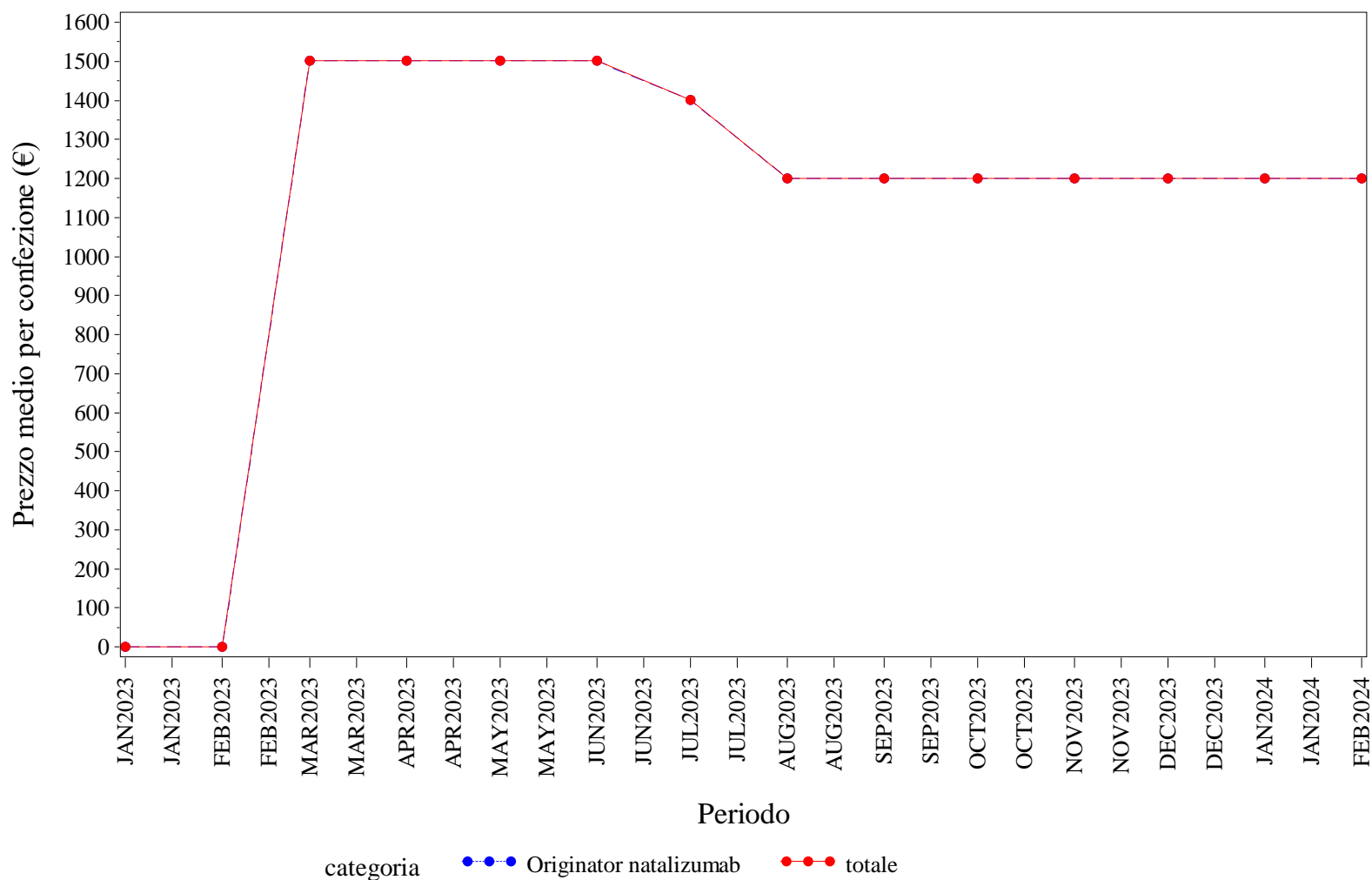

Elaborazione AIFA – Ufficio Monitoraggio della spesa farmaceutica  
Dato NSIS/Tracciabilità' aggiornato feb-2024

## PROV. AUT. TRENTO. NATALIZUMAB - Andamento mensile del costo medio per DDD per la categoria terapeutica (ATC IV)

(Fonte: NSIS-Tracciabilità del farmaco)

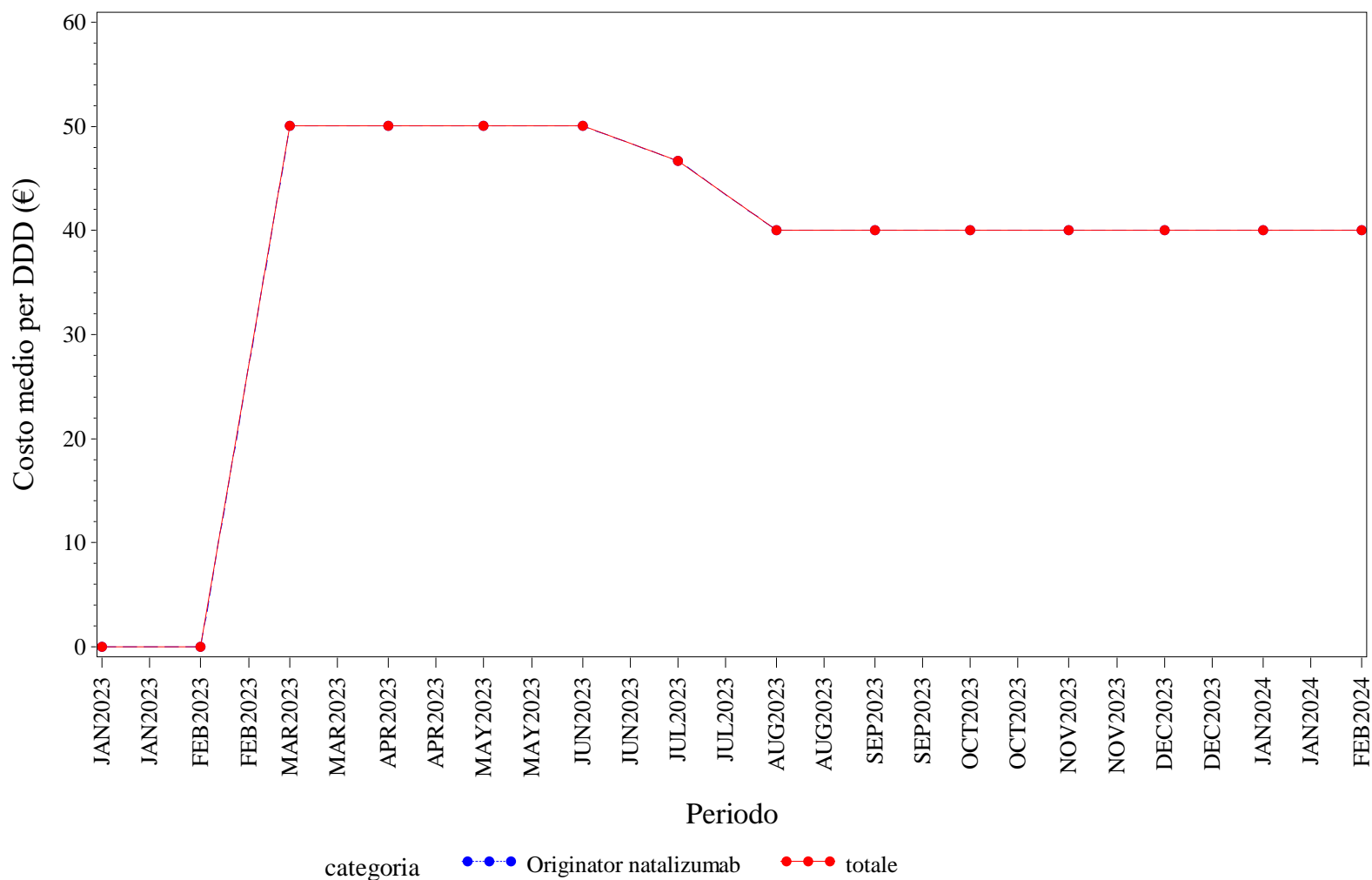

Elaborazione AIFA – Ufficio Monitoraggio della spesa farmaceutica  
Dato NSIS/Tracciabilità' aggiornato feb-2024

## PROV. AUT. TRENTO. NATALIZUMAB - Andamento mensile del costo medio per unità posologica per la categoria terapeutica (ATC IV)

(Fonte: NSIS-Tracciabilità del farmaco)

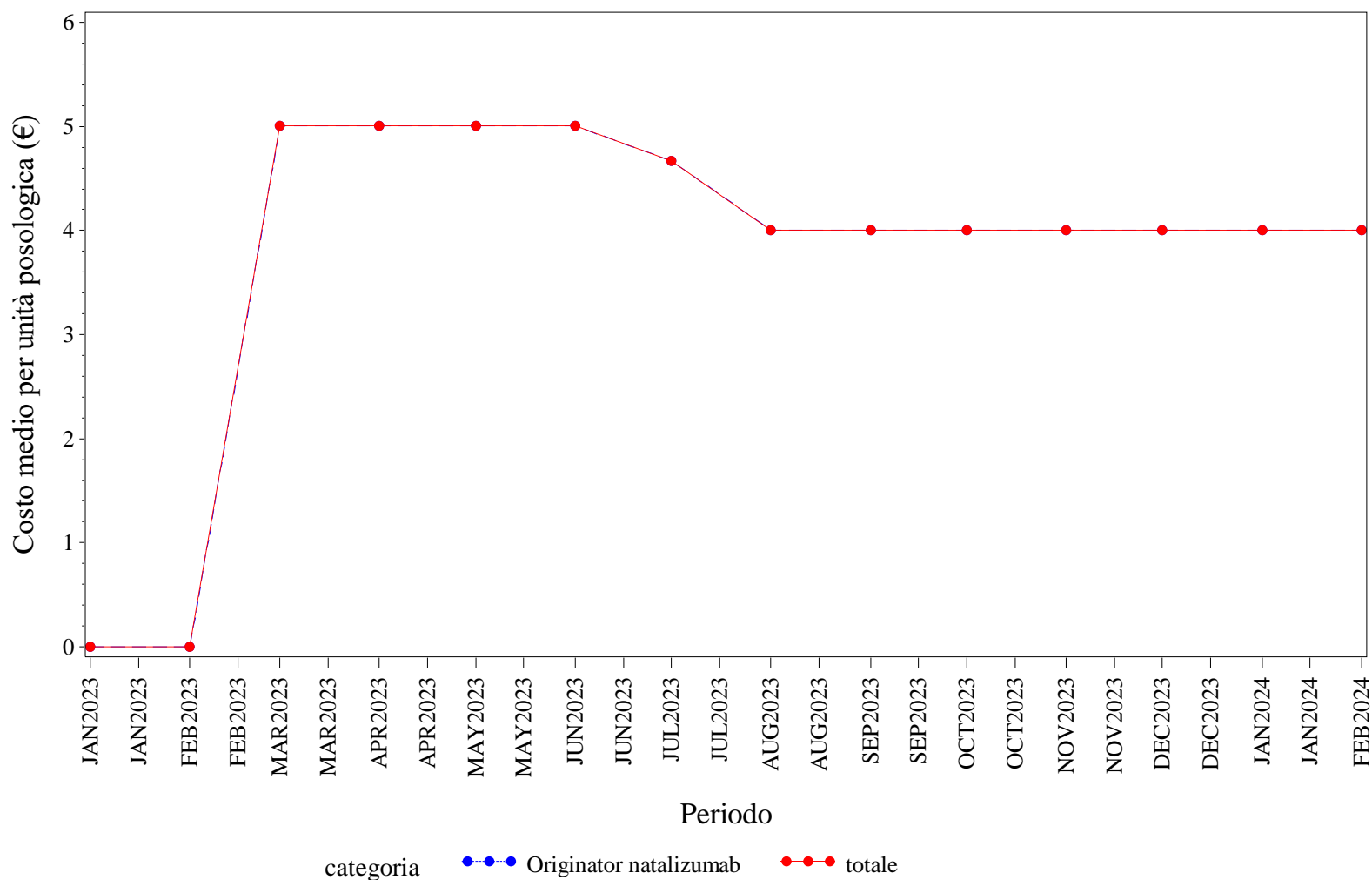

Elaborazione AIFA – Ufficio Monitoraggio della spesa farmaceutica  
Dato NSIS/Tracciabilità' aggiornato feb-2024



PROV. AUT. TRENTO. RITUXIMAB - Andamento mensile del prezzo medio per confezione per la categoria terapeutica (ATC IV)  
(Fonte: NSIS-Tracciabilità del farmaco)

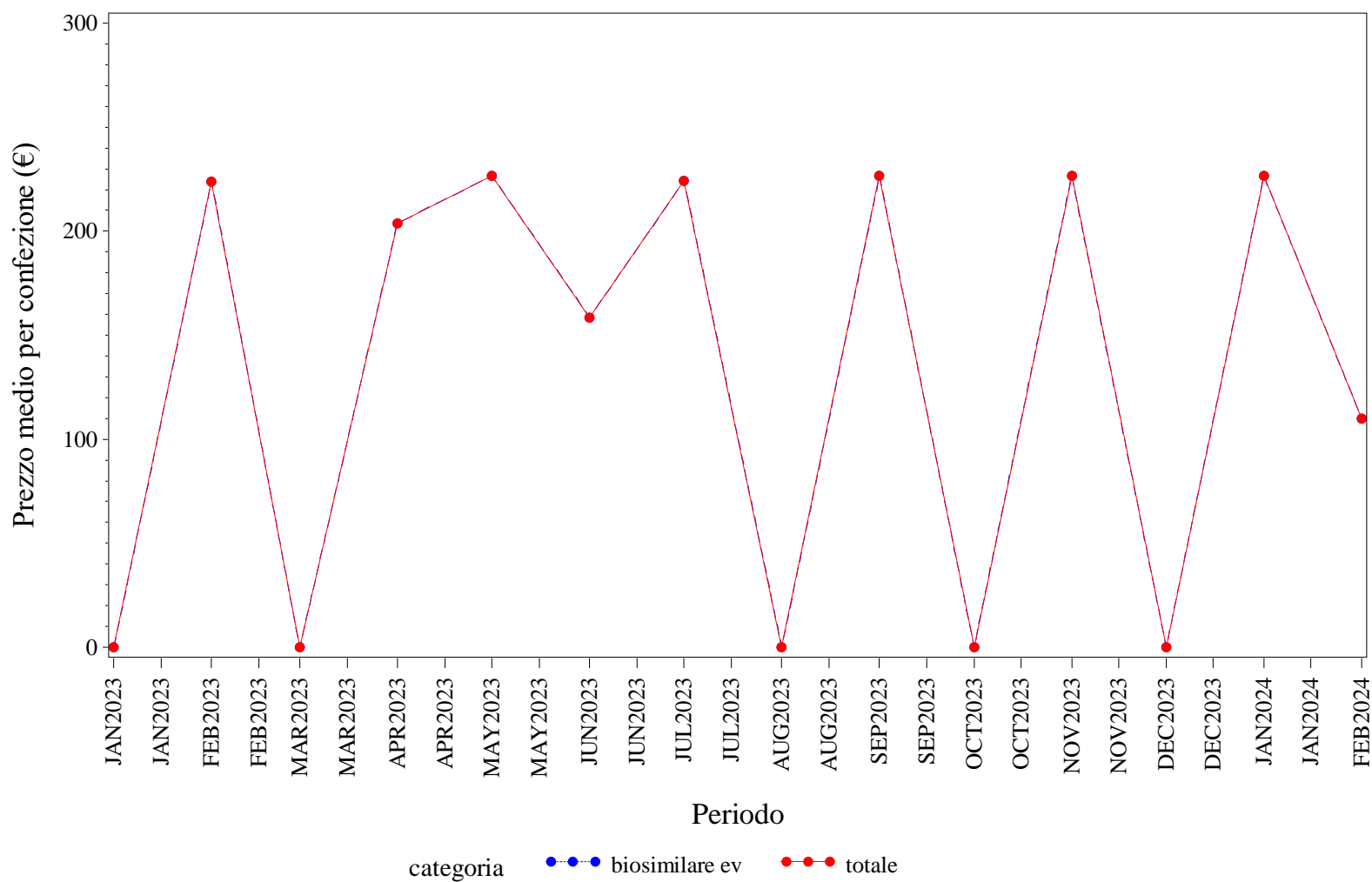

Elaborazione AIFA – Ufficio Monitoraggio della spesa farmaceutica  
Dato NSIS/Tracciabilità' aggiornato feb-2024

## PROV. AUT. TRENTO. RITUXIMAB - Andamento mensile del costo medio per DDD per la categoria terapeutica (ATC IV)

(Fonte: NSIS-Tracciabilità del farmaco)

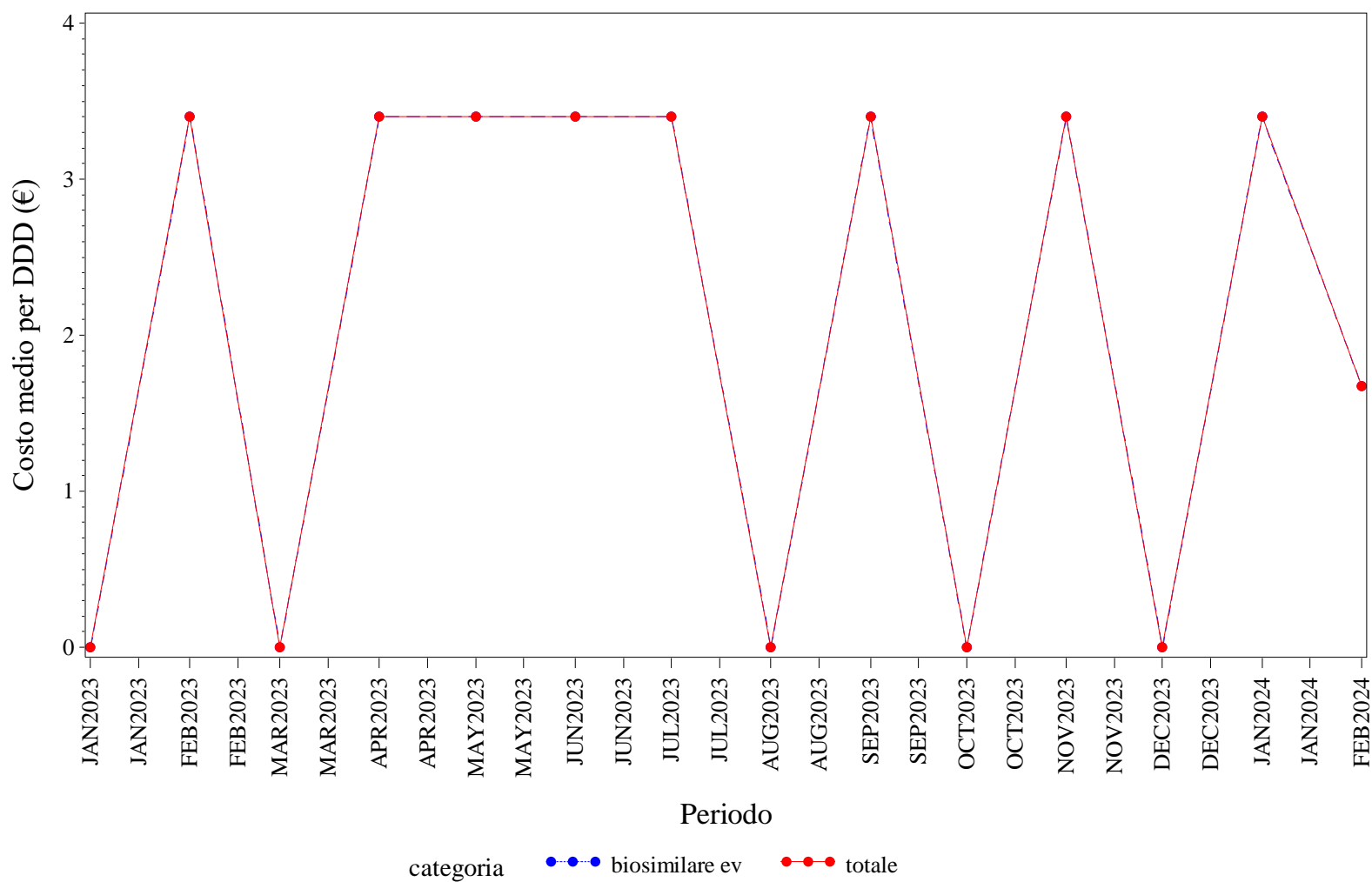

Elaborazione AIFA – Ufficio Monitoraggio della spesa farmaceutica  
Dato NSIS/Tracciabilità' aggiornato feb-2024

PROV. AUT. TRENTO. RITUXIMAB - Andamento mensile del costo medio per unità posologica per la categoria terapeutica (ATC IV)  
 (Fonte: NSIS-Tracciabilità del farmaco)

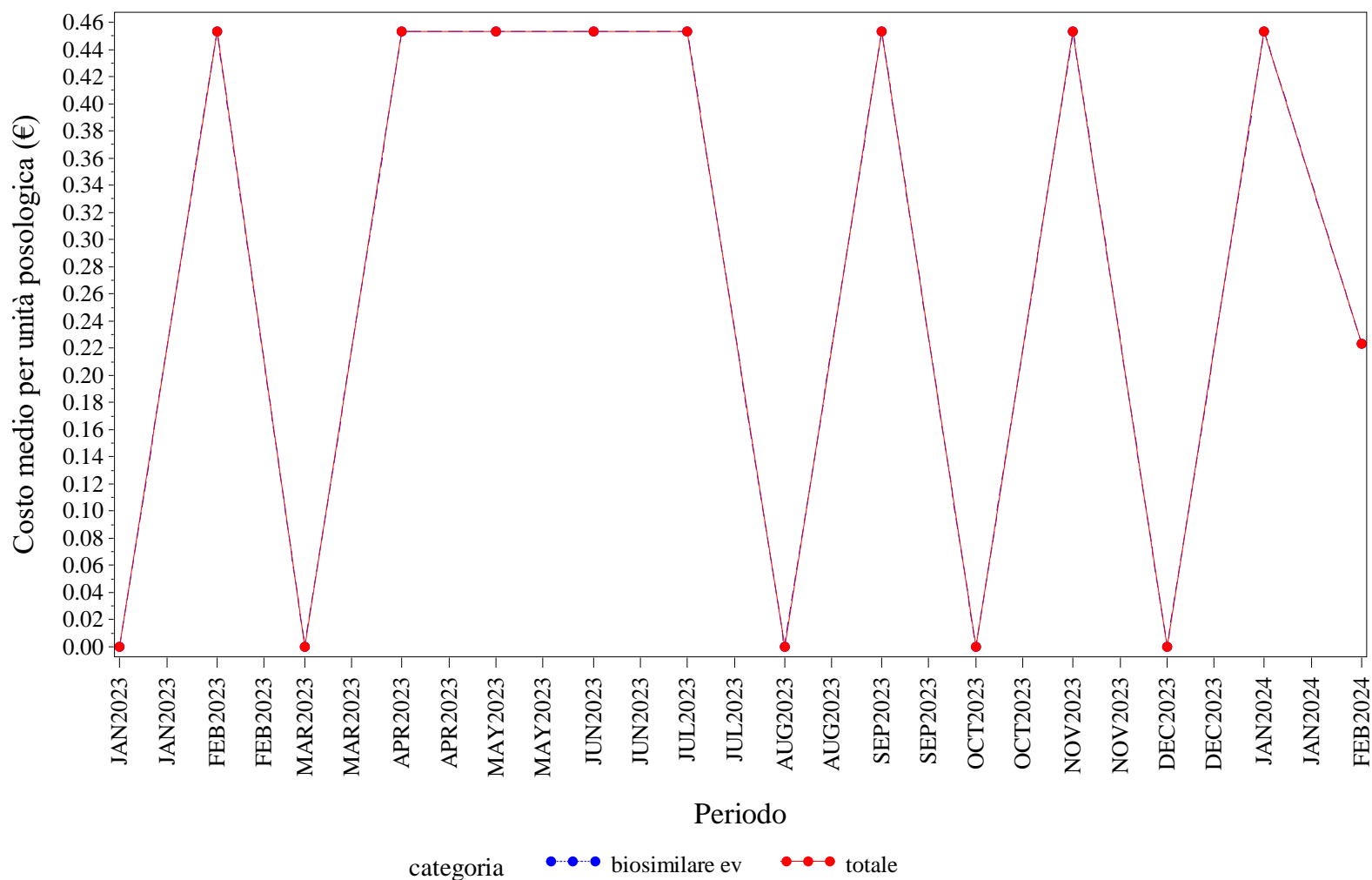

Elaborazione AIFA – Ufficio Monitoraggio della spesa farmaceutica  
 Dato NSIS/Tracciabilità' aggiornato feb-2024

PROV. AUT. TRENTO. SOMATROPINE - Andamento mensile del prezzo medio per confezione per la categoria terapeutica (ATC IV)  
(Fonte: NSIS-Tracciabilità del farmaco)

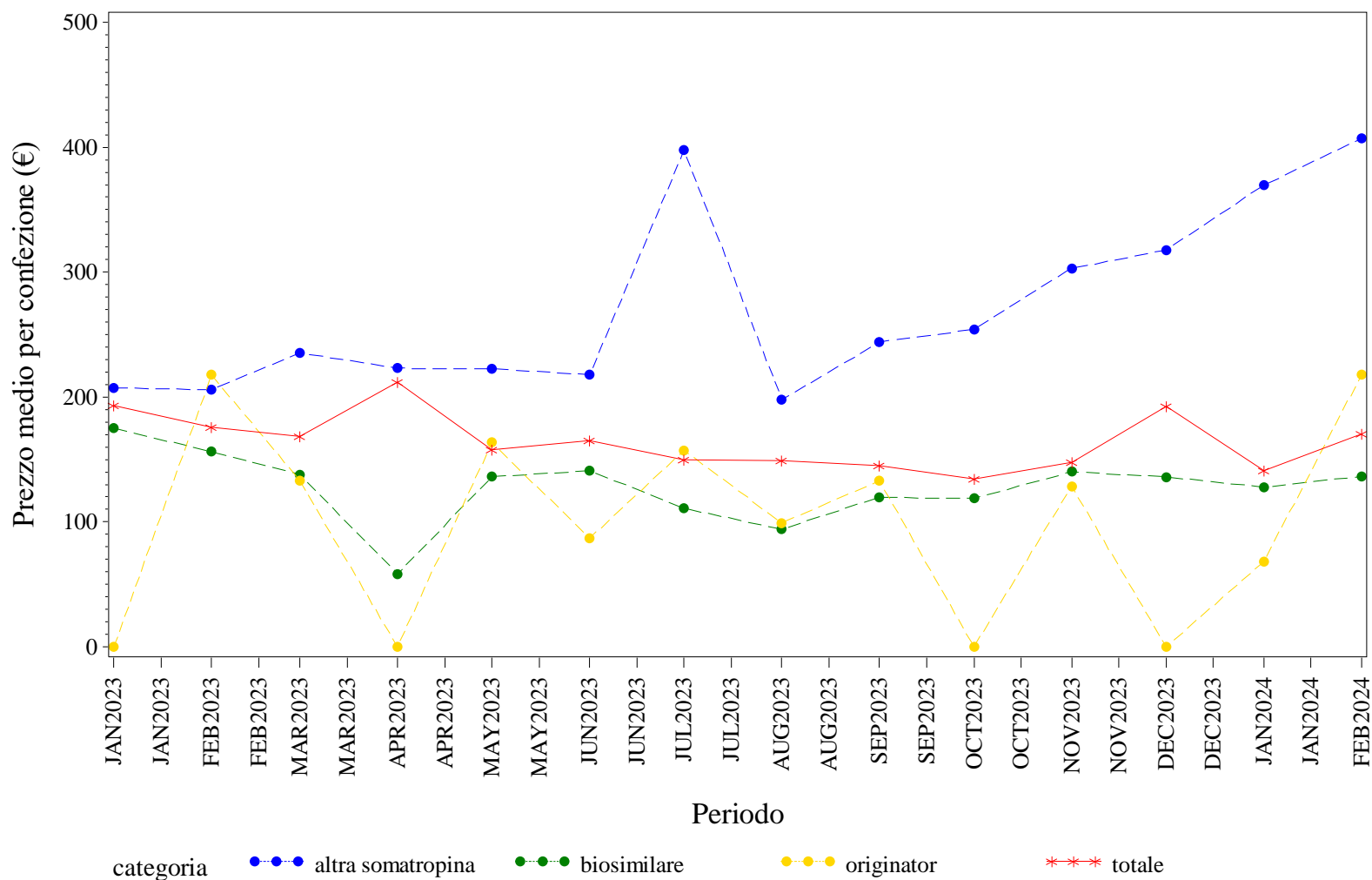

Elaborazione AIFA – Ufficio Monitoraggio della spesa farmaceutica  
Dato NSIS/Tracciabilità' aggiornato feb-2024

PROV. AUT. TRENTO. SOMATROPINE - Andamento mensile del costo medio per DDD per la categoria terapeutica (ATC IV)

(Fonte: NSIS-Tracciabilità del farmaco)

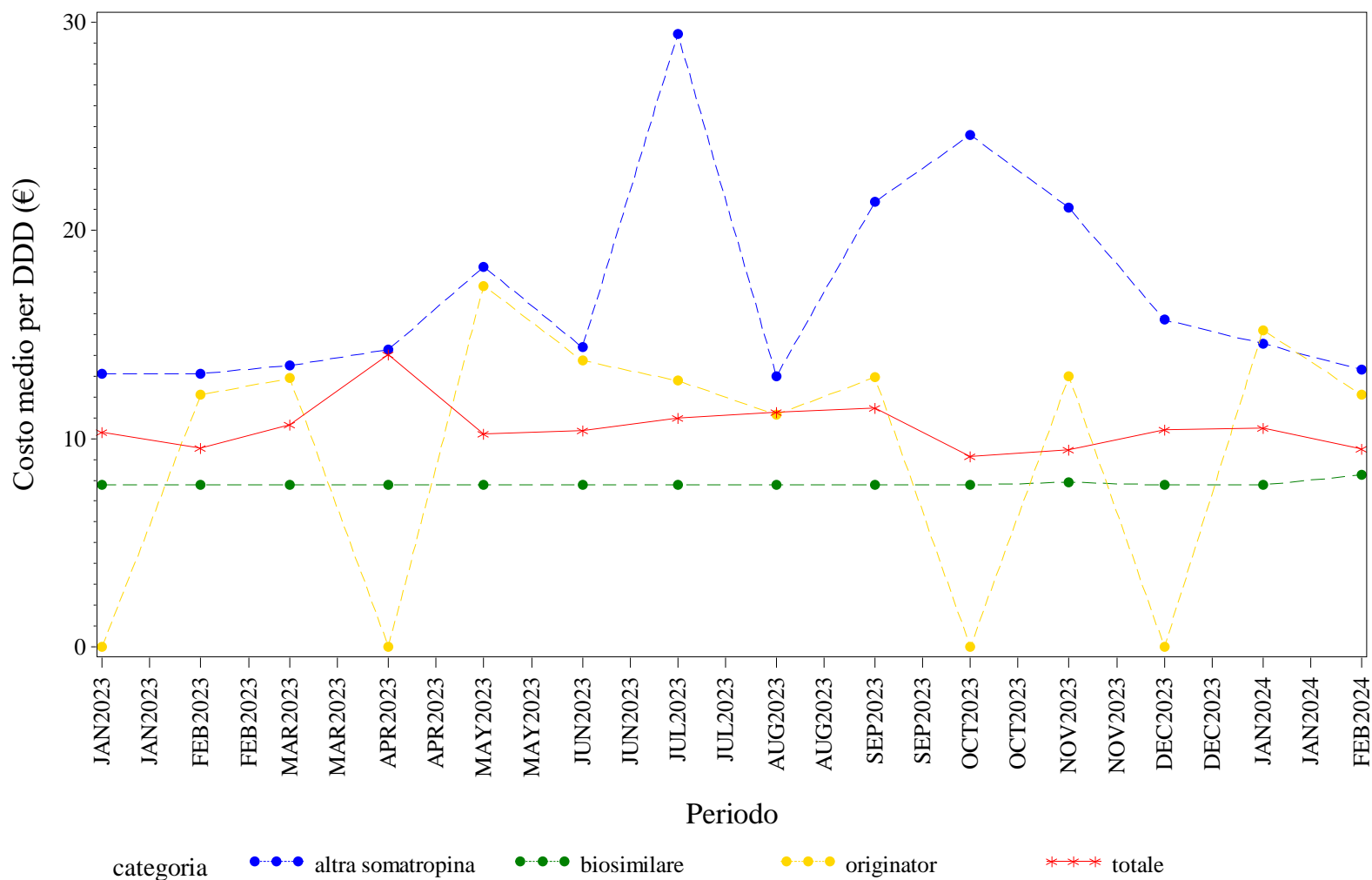

Elaborazione AIFA – Ufficio Monitoraggio della spesa farmaceutica  
 Dato NSIS/Tracciabilità' aggiornato feb-2024

PROV. AUT. TRENTO. SOMATROPINE - Andamento mensile del costo medio per unità posologica per la categoria terapeutica (ATC IV)  
(Fonte: NSIS-Tracciabilità del farmaco)

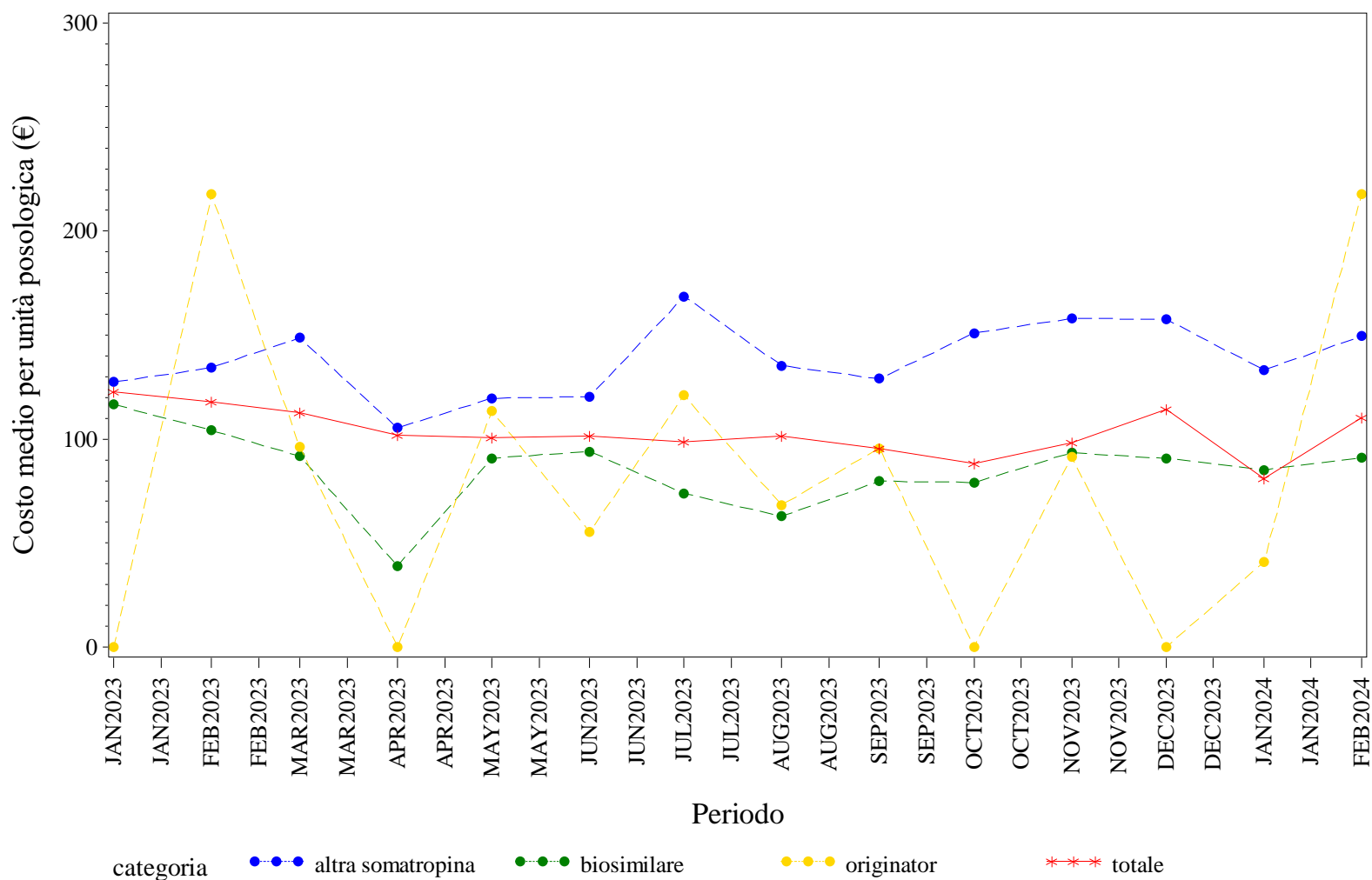

Elaborazione AIFA – Ufficio Monitoraggio della spesa farmaceutica  
Dato NSIS/Tracciabilità' aggiornato feb-2024

PROV. AUT. TRENTO. TERIPARATIDE - Andamento mensile del prezzo medio per confezione per la categoria terapeutica (ATC IV)  
(Fonte: NSIS-Tracciabilità del farmaco)

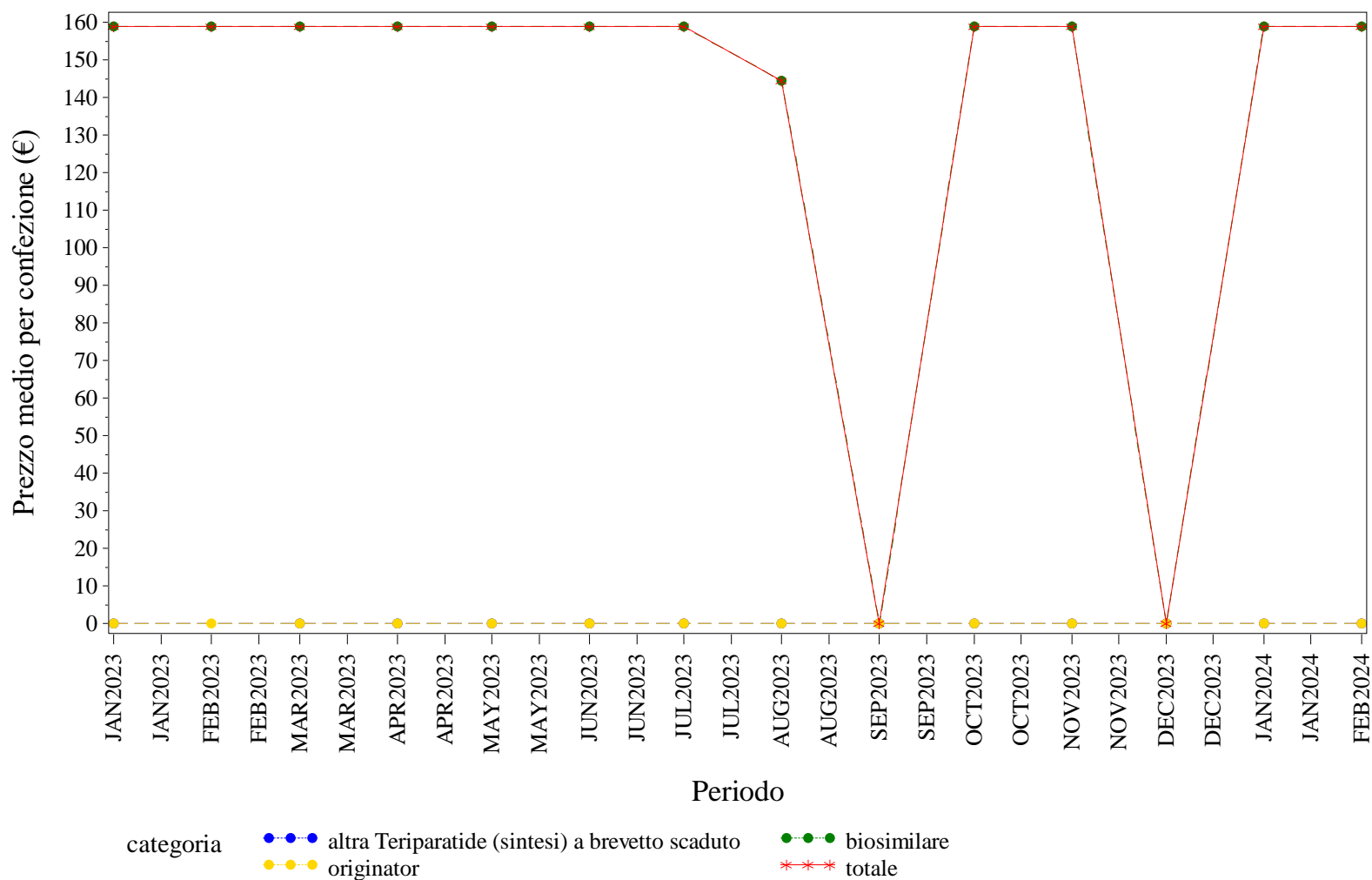

Elaborazione AIFA – Ufficio Monitoraggio della spesa farmaceutica  
Dato NSIS/Tracciabilità' aggiornato feb-2024

PROV. AUT. TRENTO. TERIPARATIDE - Andamento mensile del costo medio per DDD per la categoria terapeutica (ATC IV)

(Fonte: NSIS-Tracciabilità del farmaco)

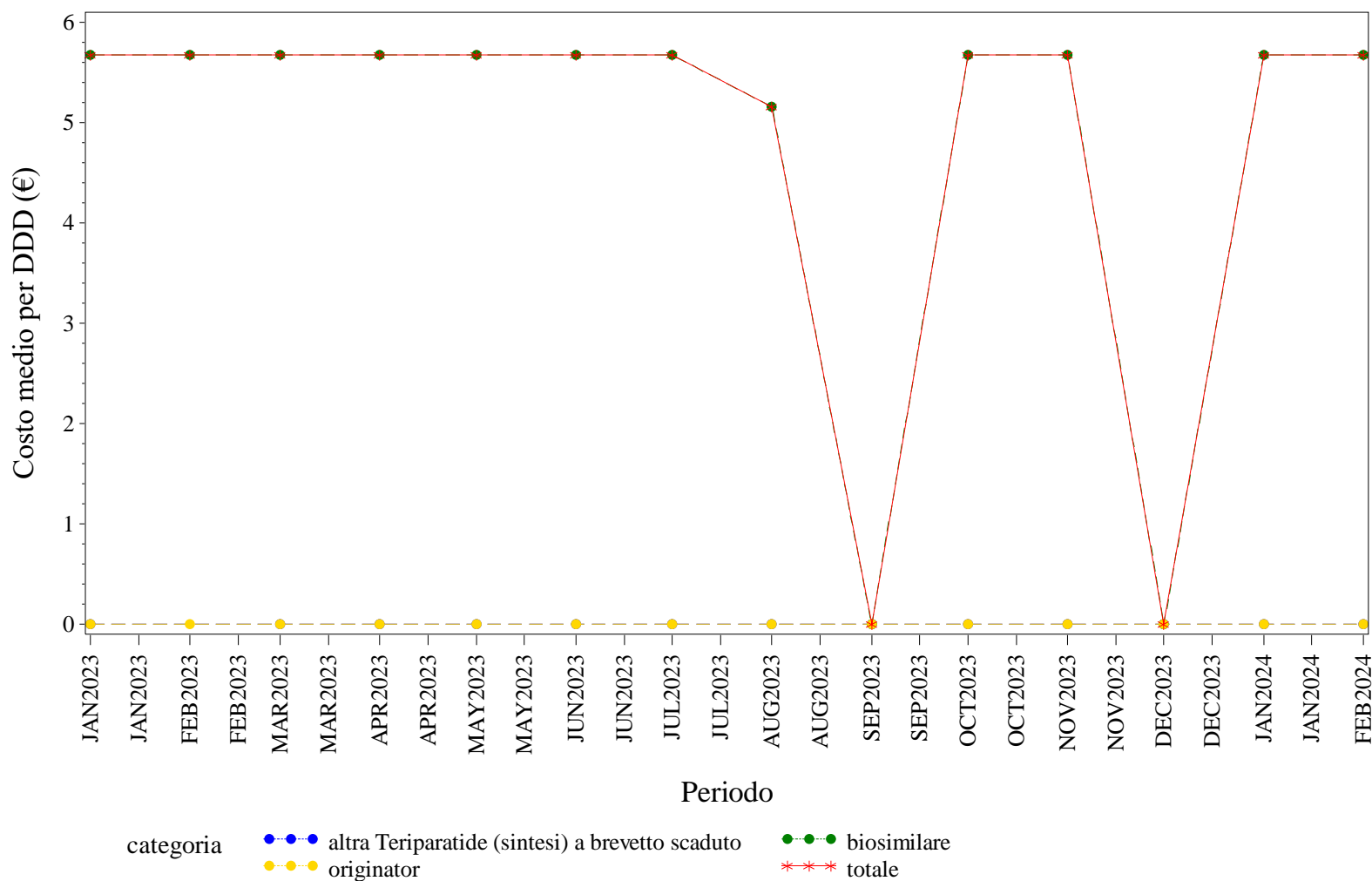

Elaborazione AIFA – Ufficio Monitoraggio della spesa farmaceutica  
Dato NSIS/Tracciabilità' aggiornato feb-2024



PROV. AUT. TRENTO. TERIPARATIDE - Andamento mensile del costo medio per unità posologica per la categoria terapeutica (ATC IV)  
(Fonte: NSIS-Tracciabilità del farmaco)

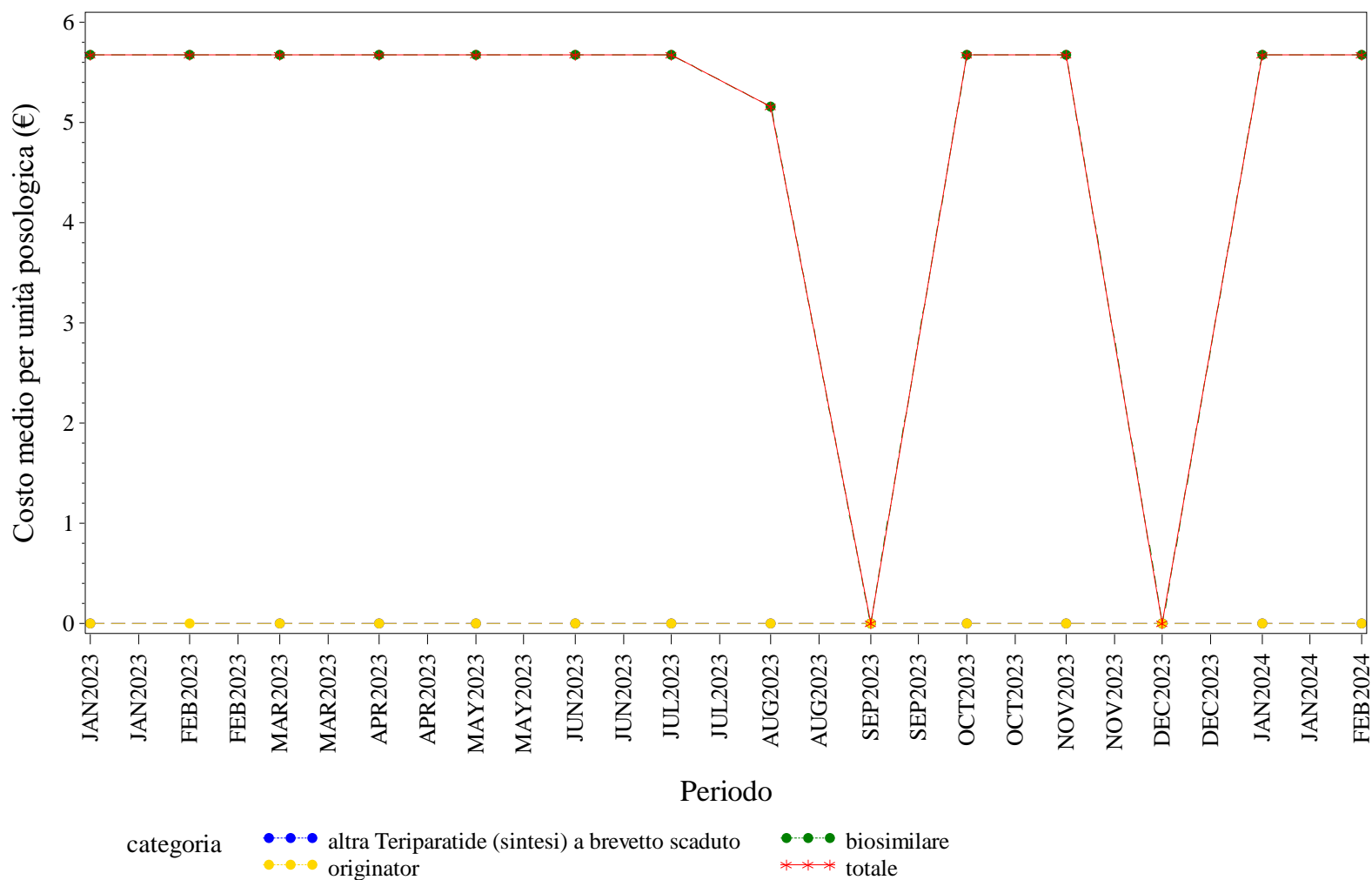

Elaborazione AIFA – Ufficio Monitoraggio della spesa farmaceutica  
Dato NSIS/Tracciabilità' aggiornato feb-2024

PROV. AUT. TRENTO. TOCILIZUMAB - Andamento mensile del prezzo medio per confezione per la categoria terapeutica (ATC IV)

(Fonte: NSIS-Tracciabilità del farmaco)

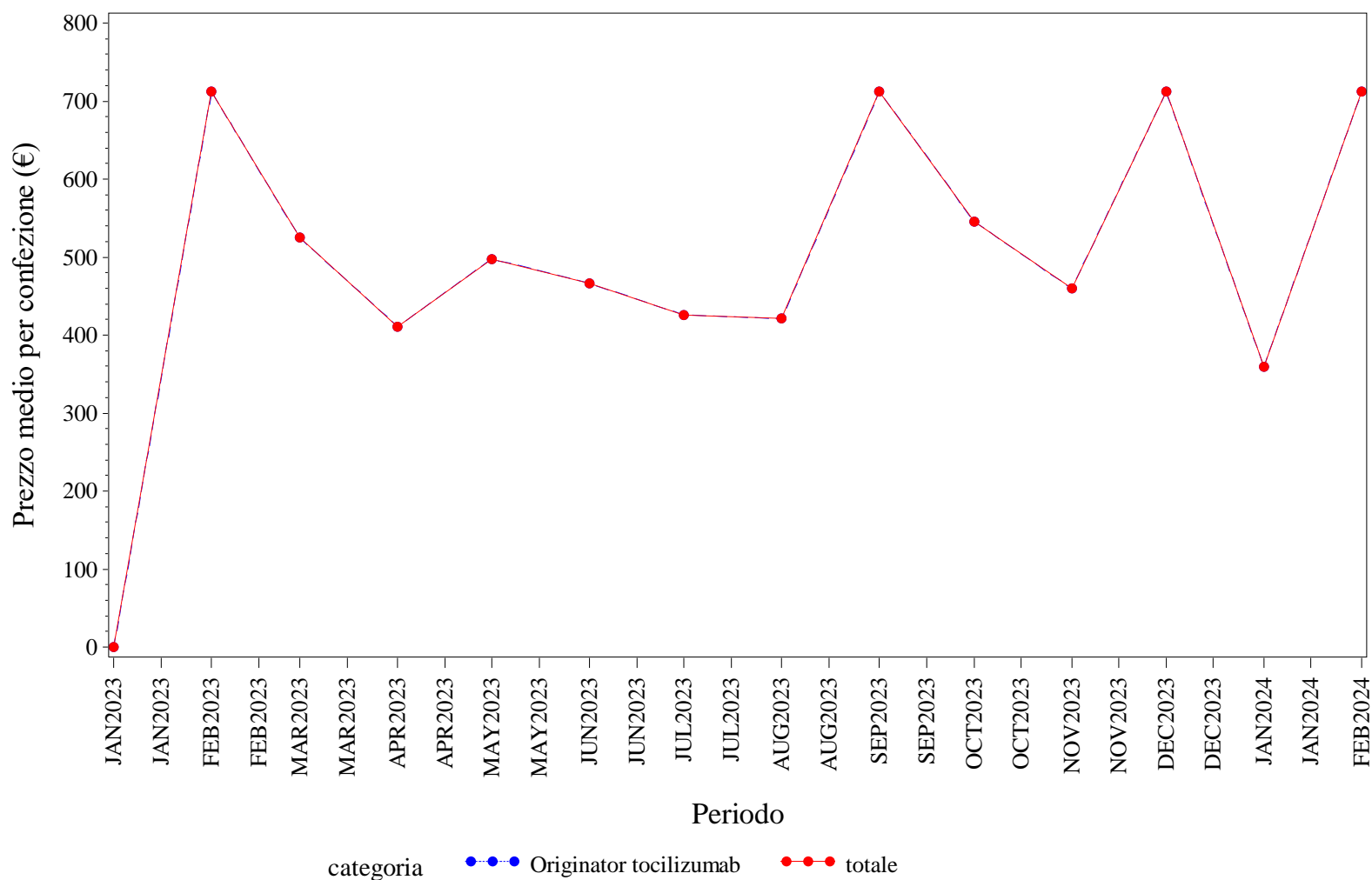

Elaborazione AIFA – Ufficio Monitoraggio della spesa farmaceutica  
 Dato NSIS/Tracciabilità' aggiornato feb-2024

PROV. AUT. TRENTO. TOCILIZUMAB - Andamento mensile del costo medio per DDD per la categoria terapeutica (ATC IV)  
(Fonte: NSIS-Tracciabilità del farmaco)

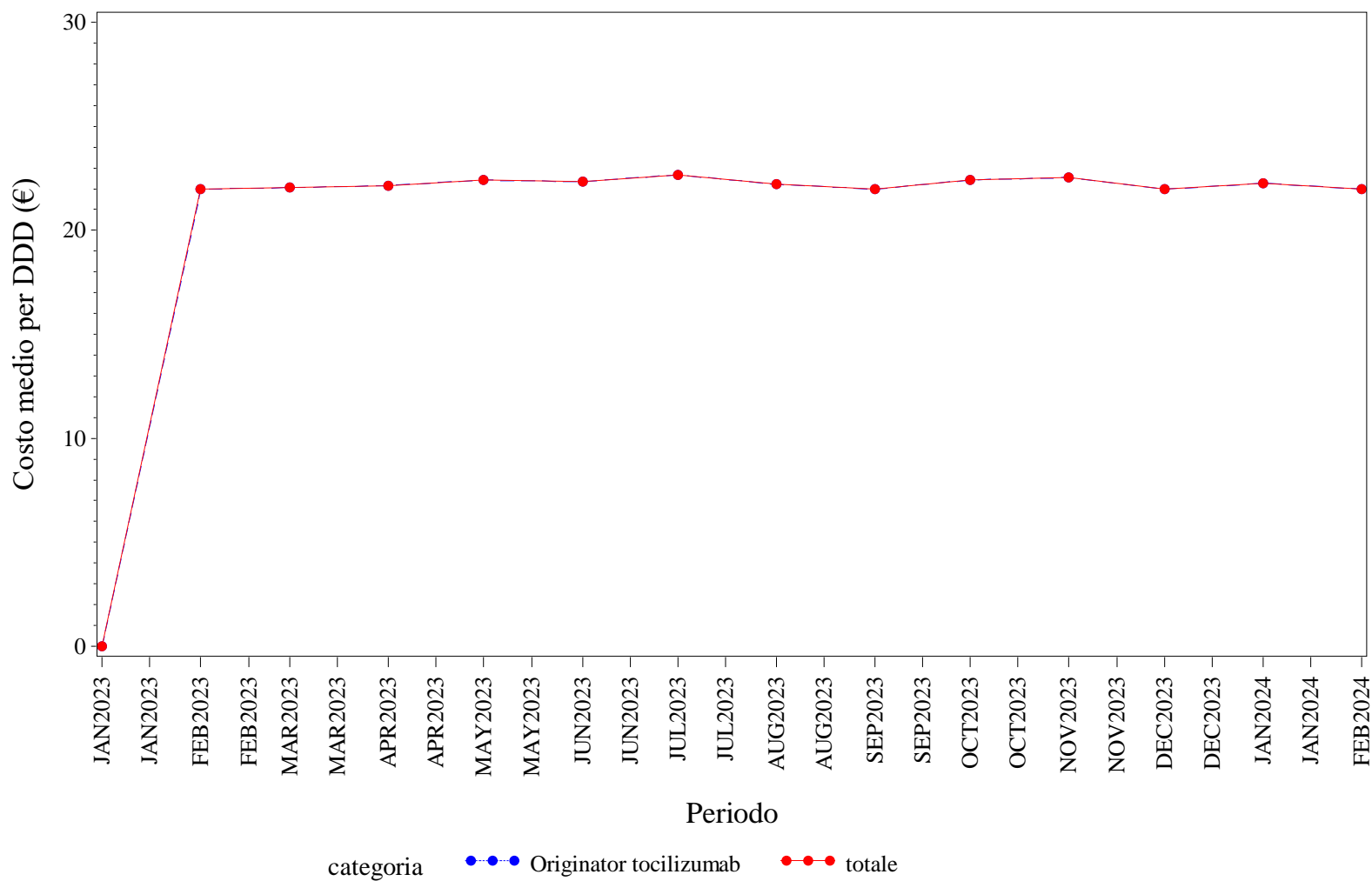

Elaborazione AIFA – Ufficio Monitoraggio della spesa farmaceutica  
Dato NSIS/Tracciabilità' aggiornato feb-2024

PROV. AUT. TRENTO. TOCILIZUMAB - Andamento mensile del costo medio per unità posologica per la categoria terapeutica (ATC IV)

(Fonte: NSIS-Tracciabilità del farmaco)

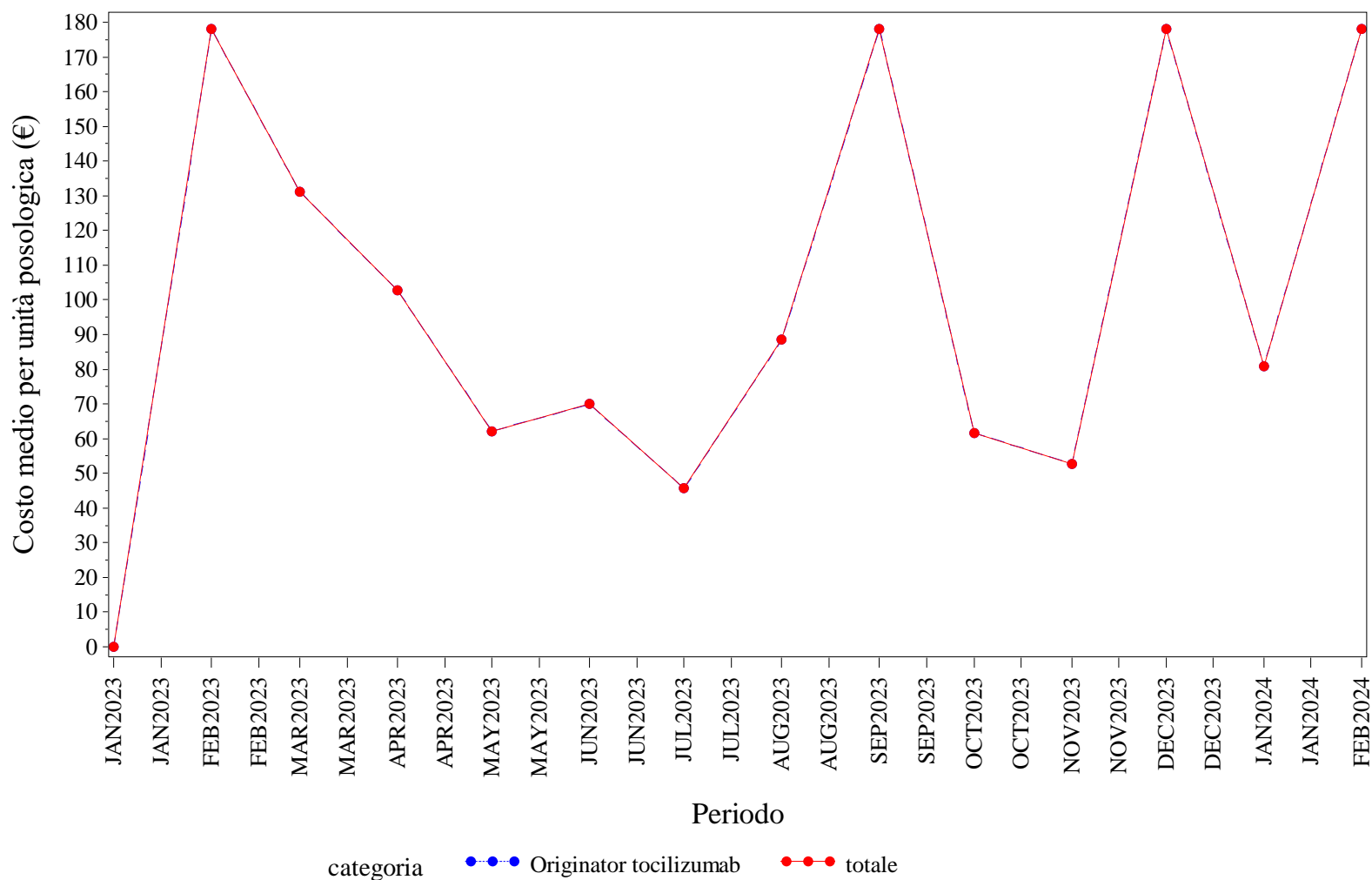

Elaborazione AIFA – Ufficio Monitoraggio della spesa farmaceutica  
 Dato NSIS/Tracciabilità' aggiornato feb-2024

PROV. AUT. TRENTO. TRASTUZUMAB - Andamento mensile del prezzo medio per confezione per la categoria terapeutica (ATC IV)  
(Fonte: NSIS-Tracciabilità del farmaco)

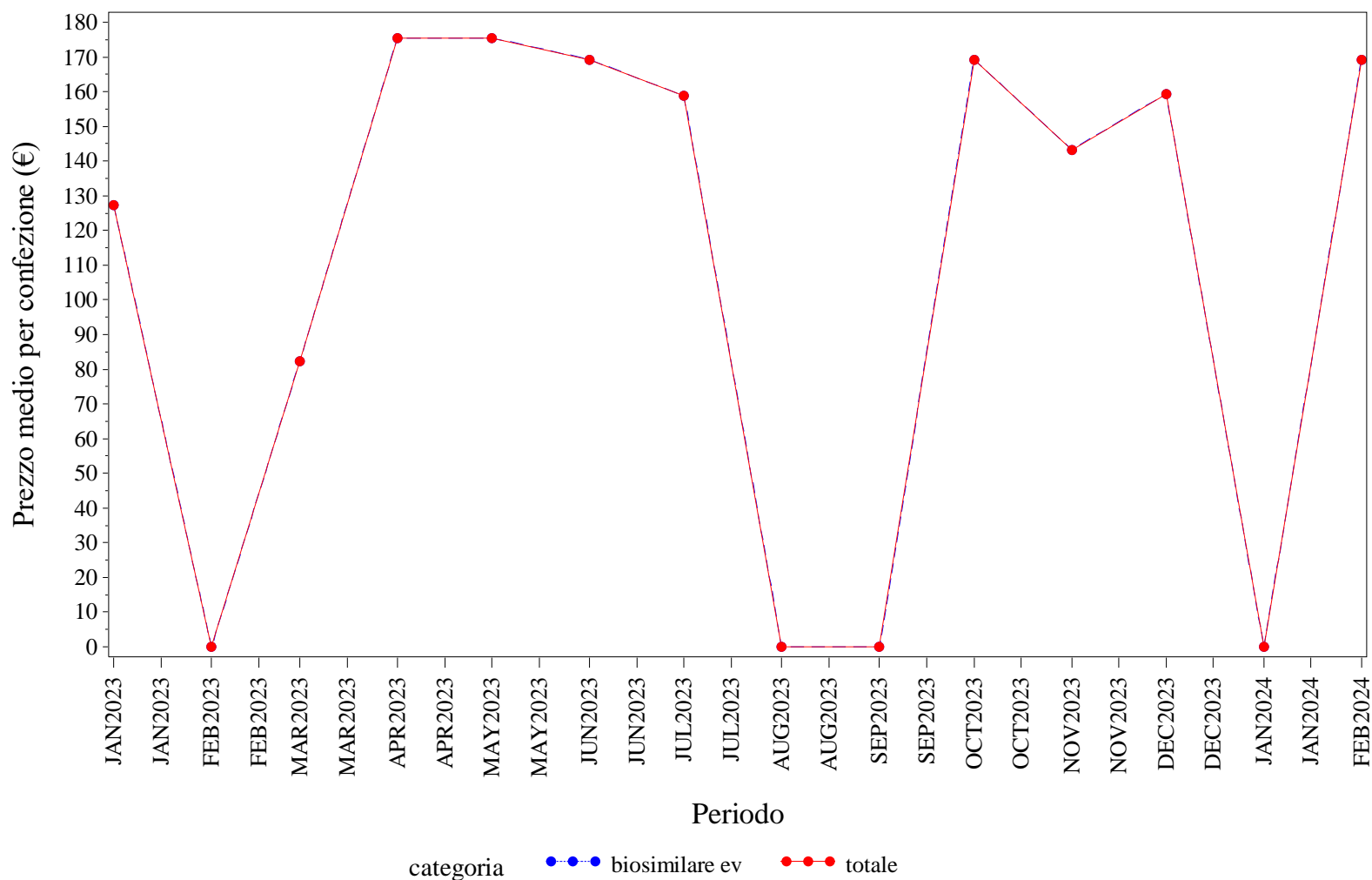

Elaborazione AIFA – Ufficio Monitoraggio della spesa farmaceutica  
Dato NSIS/Tracciabilità' aggiornato feb-2024

PROV. AUT. TRENTO. TRASTUZUMAB - Andamento mensile del costo medio per DDD per la categoria terapeutica (ATC IV)

(Fonte: NSIS-Tracciabilità del farmaco)

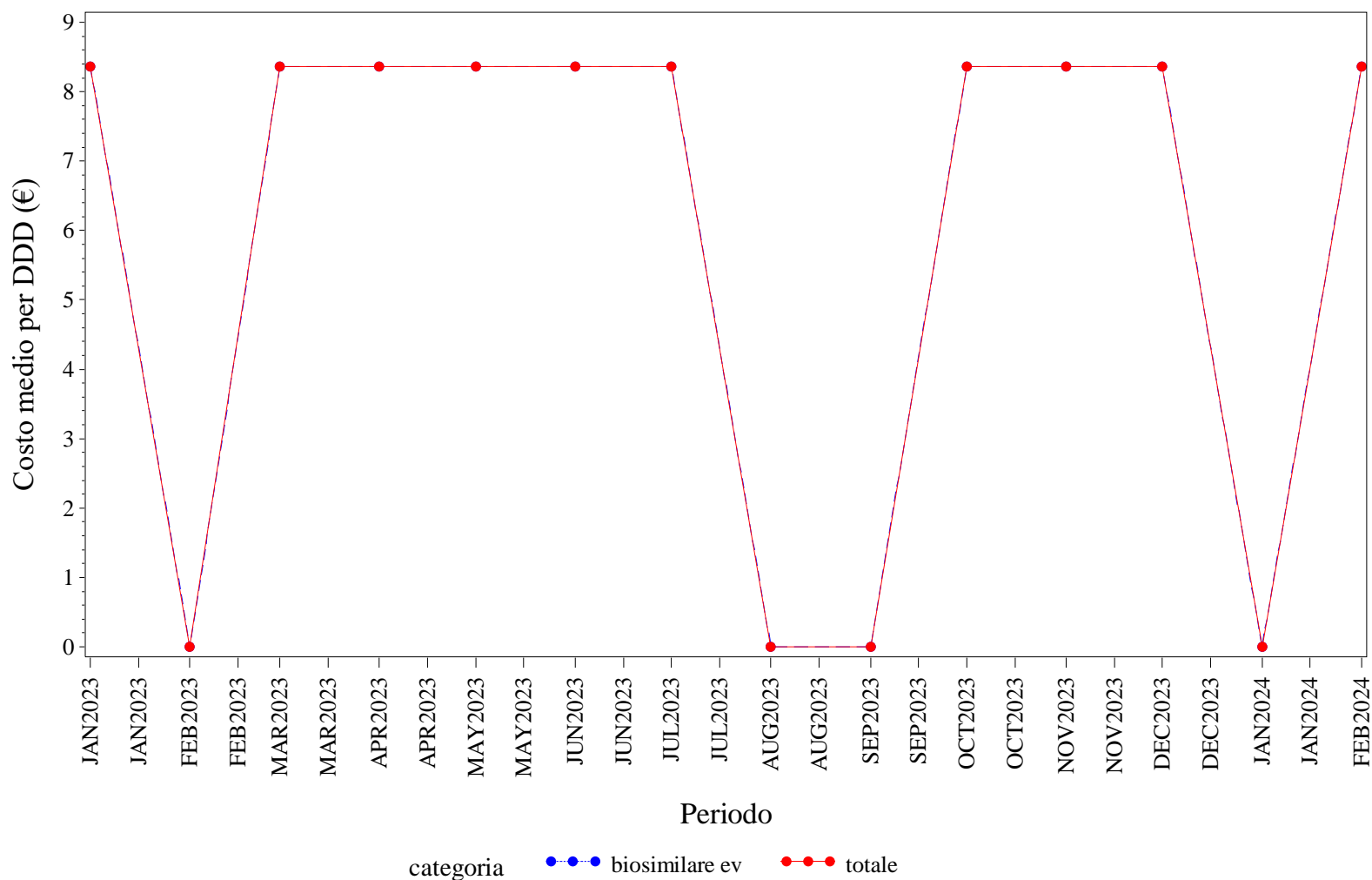

Elaborazione AIFA – Ufficio Monitoraggio della spesa farmaceutica  
 Dato NSIS/Tracciabilità' aggiornato feb-2024

PROV. AUT. TRENTO. TRASTUZUMAB - Andamento mensile del costo medio per unità posologica per la categoria terapeutica (ATC IV)  
(Fonte: NSIS-Tracciabilità del farmaco)

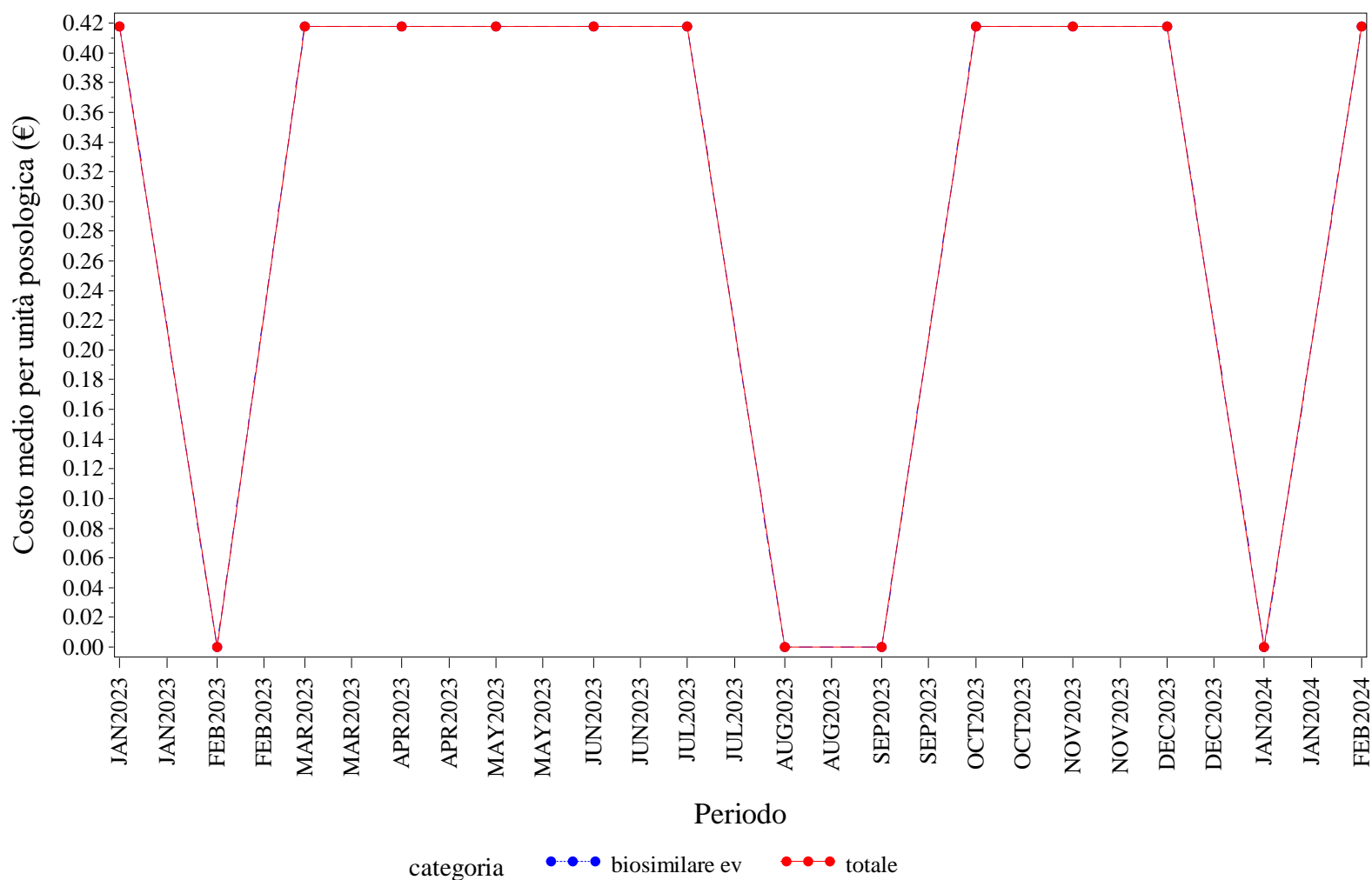

Elaborazione AIFA – Ufficio Monitoraggio della spesa farmaceutica  
Dato NSIS/Tracciabilità' aggiornato feb-2024







# **PUGLIA. Trend mensile del prezzo medio per confezione, DDD, unità posologica per la categoria terapeutica (ATC IV)**

## PUGLIA. ANTI TNF-ALFA - Andamento mensile del prezzo medio per confezione per la categoria terapeutica (ATC IV)

(Fonte: NSIS-Tracciabilità del farmaco)

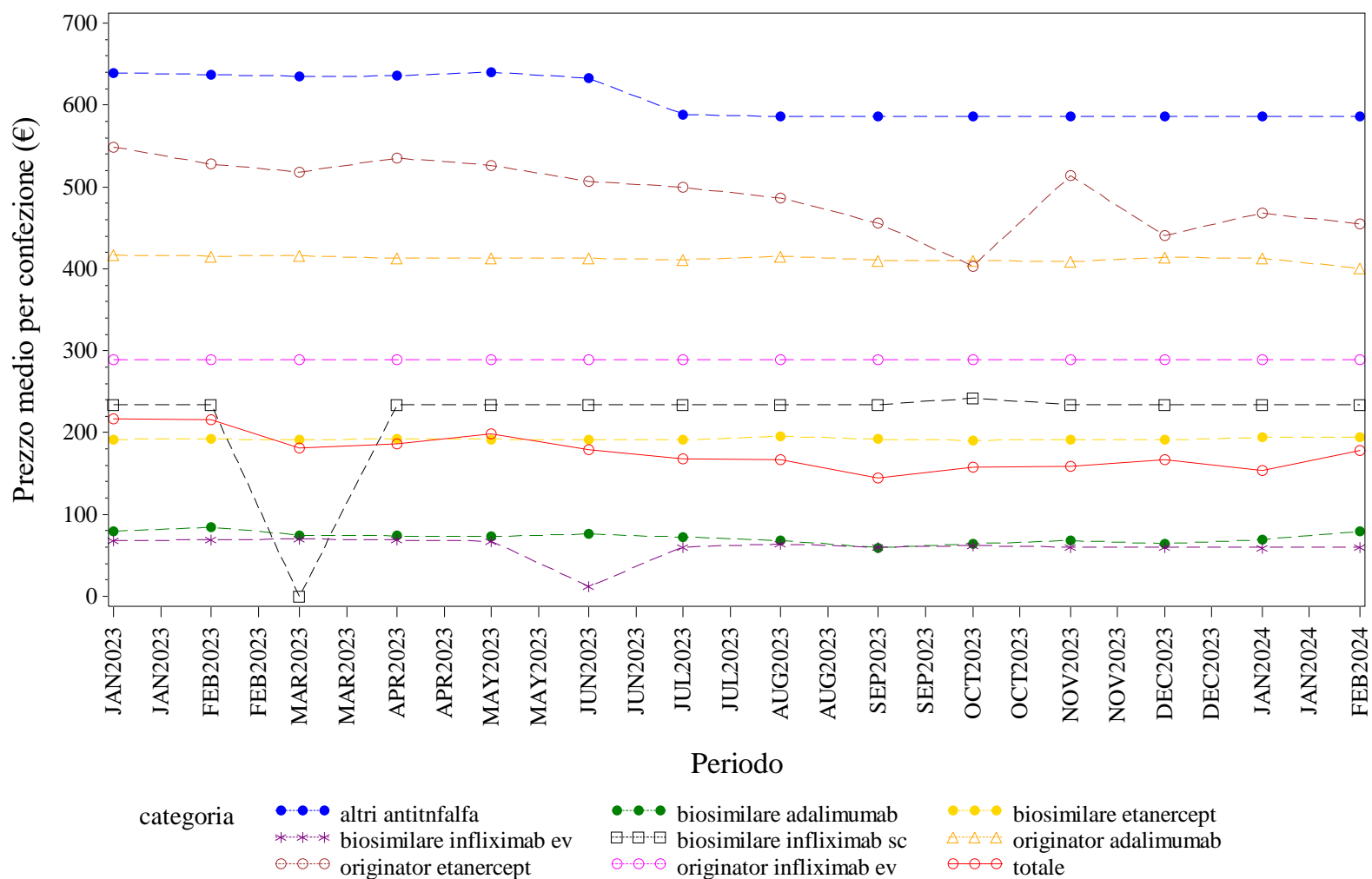

Elaborazione AIFA – Ufficio Monitoraggio della spesa farmaceutica  
 Dato NSIS/Tracciabilità' aggiornato feb-2024

## PUGLIA. ANTI TNF-ALFA - Andamento mensile del costo medio per DDD per la categoria terapeutica (ATC IV)

(Fonte: NSIS-Tracciabilità del farmaco)

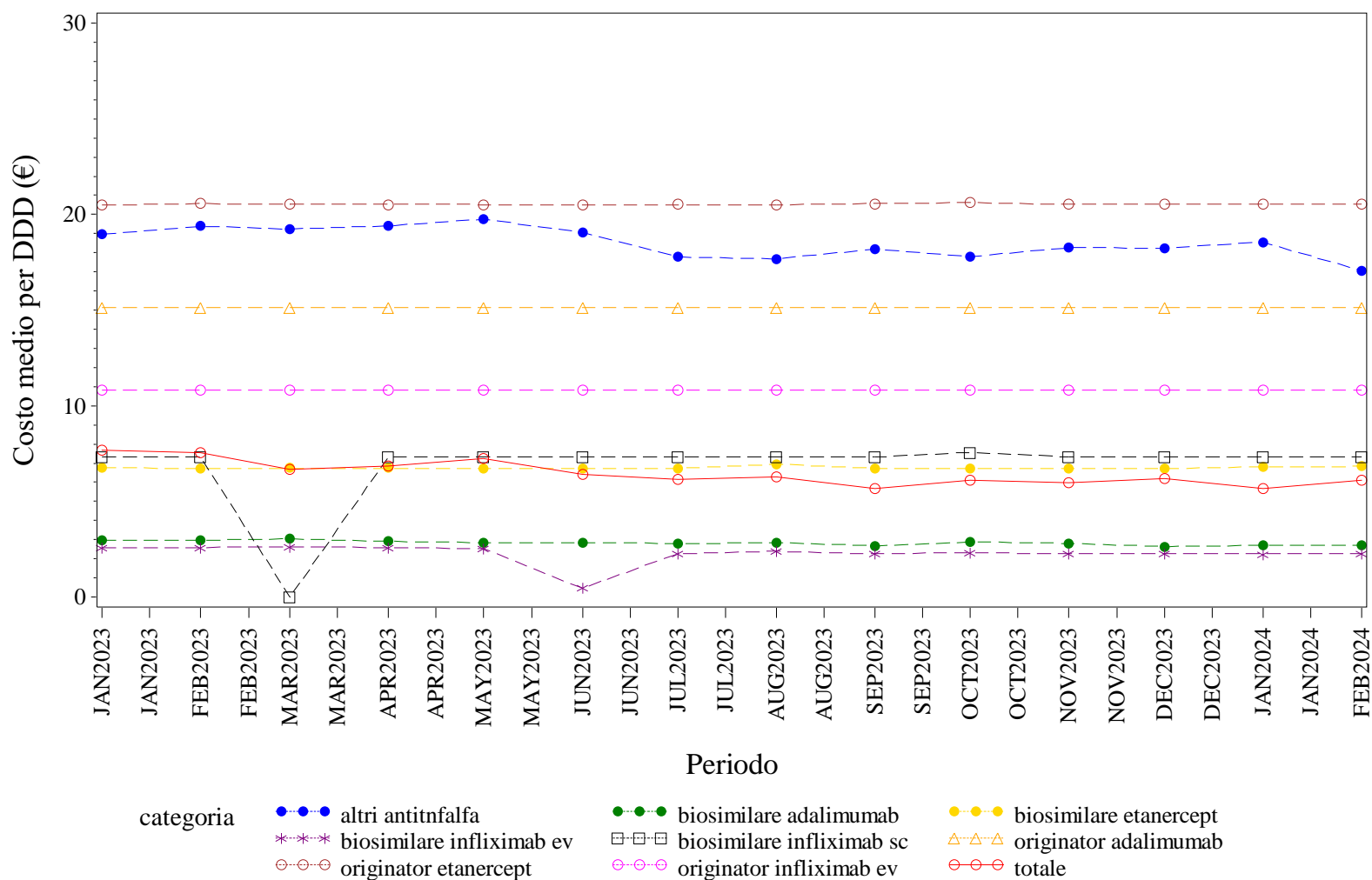

Elaborazione AIFA – Ufficio Monitoraggio della spesa farmaceutica  
 Dato NSIS/Tracciabilità' aggiornato feb-2024

## PUGLIA. ANTI TNF-ALFA - Andamento mensile del costo medio per unità posologica per la categoria terapeutica (ATC IV)

(Fonte: NSIS-Tracciabilità del farmaco)

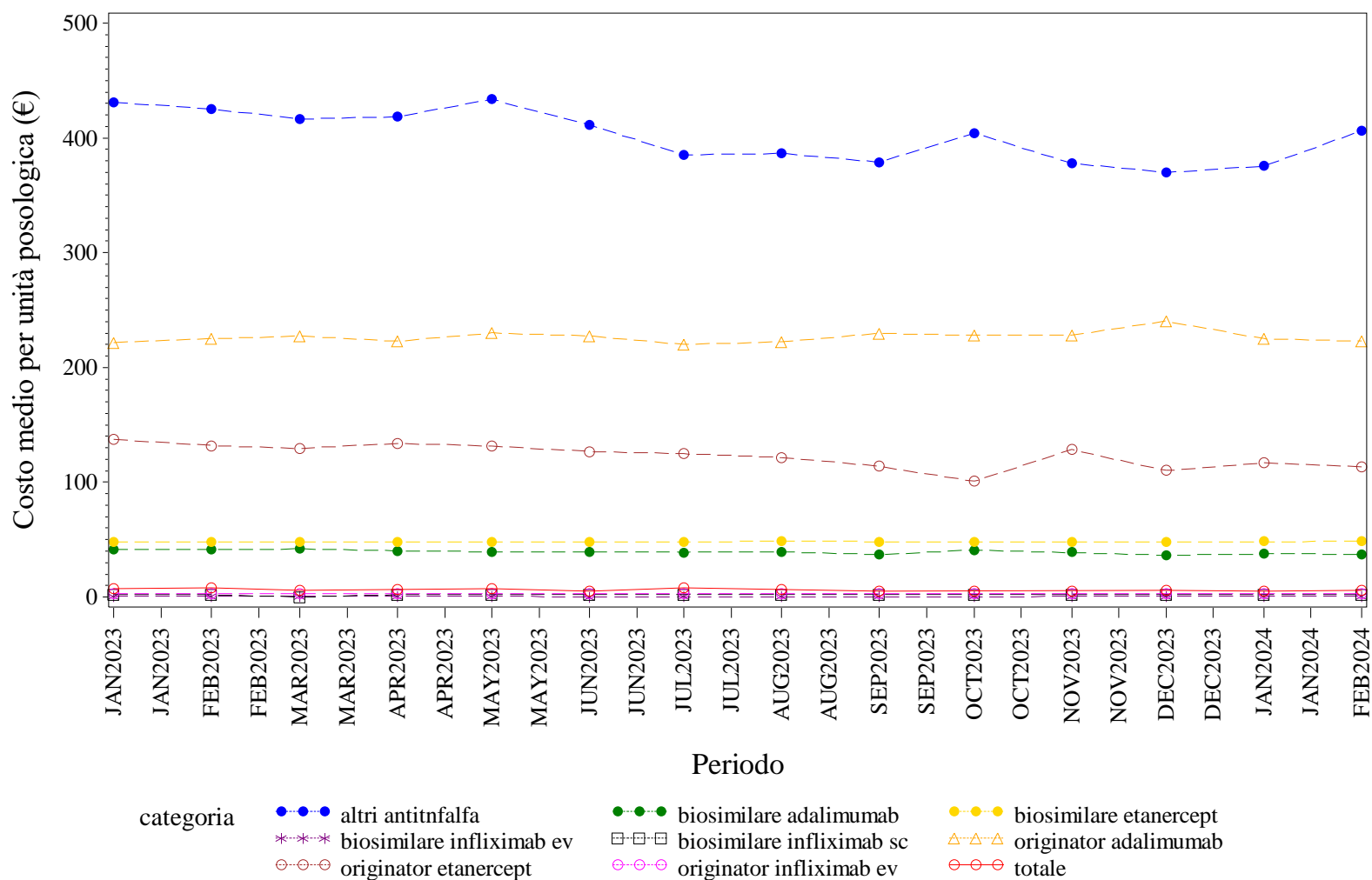

Elaborazione AIFA – Ufficio Monitoraggio della spesa farmaceutica  
 Dato NSIS/Tracciabilità' aggiornato feb-2024

## PUGLIA. BEVACIZUMAB - Andamento mensile del prezzo medio per confezione per la categoria terapeutica (ATC IV)

(Fonte: NSIS-Tracciabilità del farmaco)

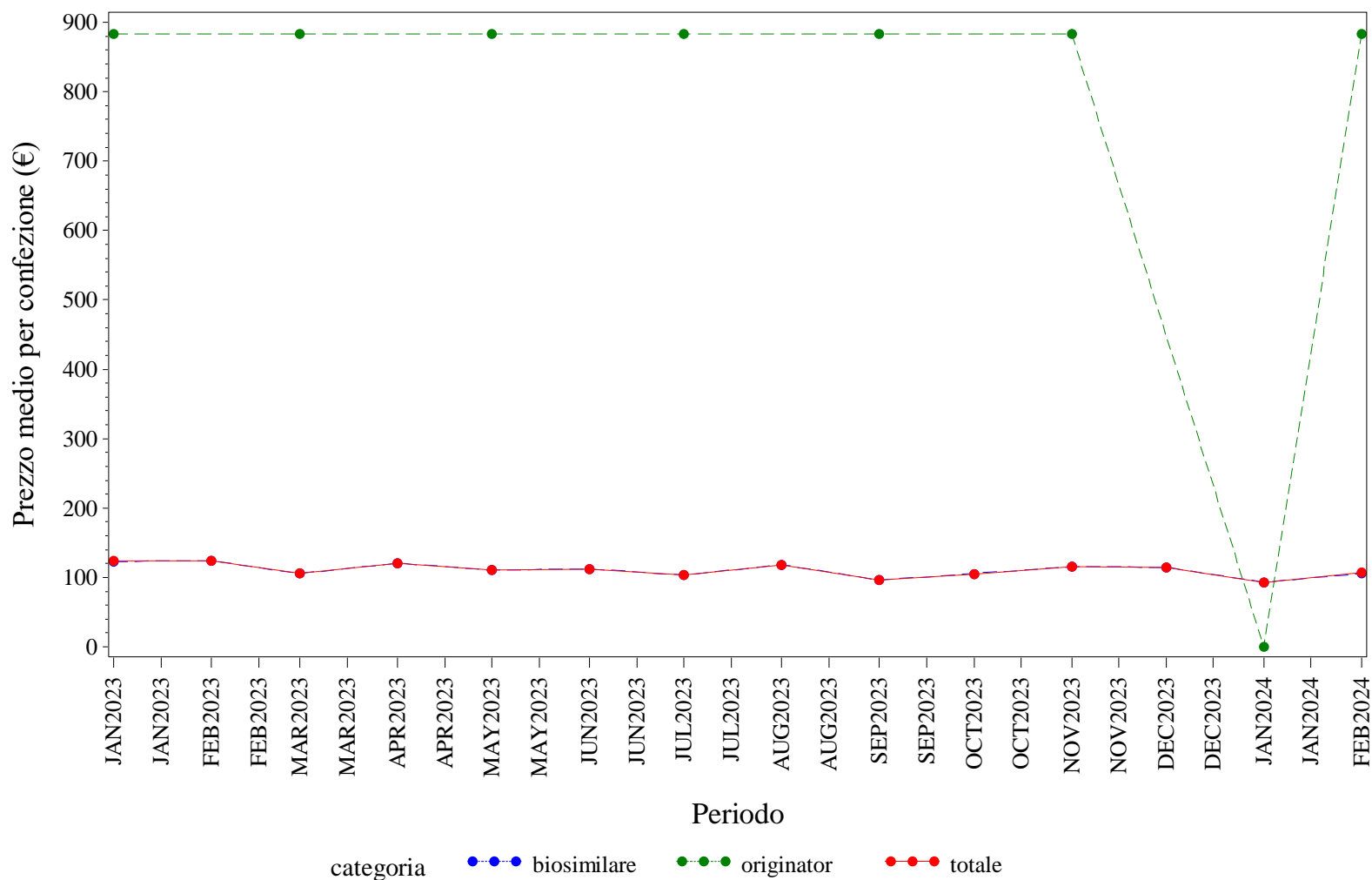

Elaborazione AIFA – Ufficio Monitoraggio della spesa farmaceutica  
 Dato NSIS/Tracciabilità' aggiornato feb-2024

## PUGLIA. BEVACIZUMAB - Andamento mensile del costo medio per DDD per la categoria terapeutica (ATC IV)

(Fonte: NSIS-Tracciabilità del farmaco)

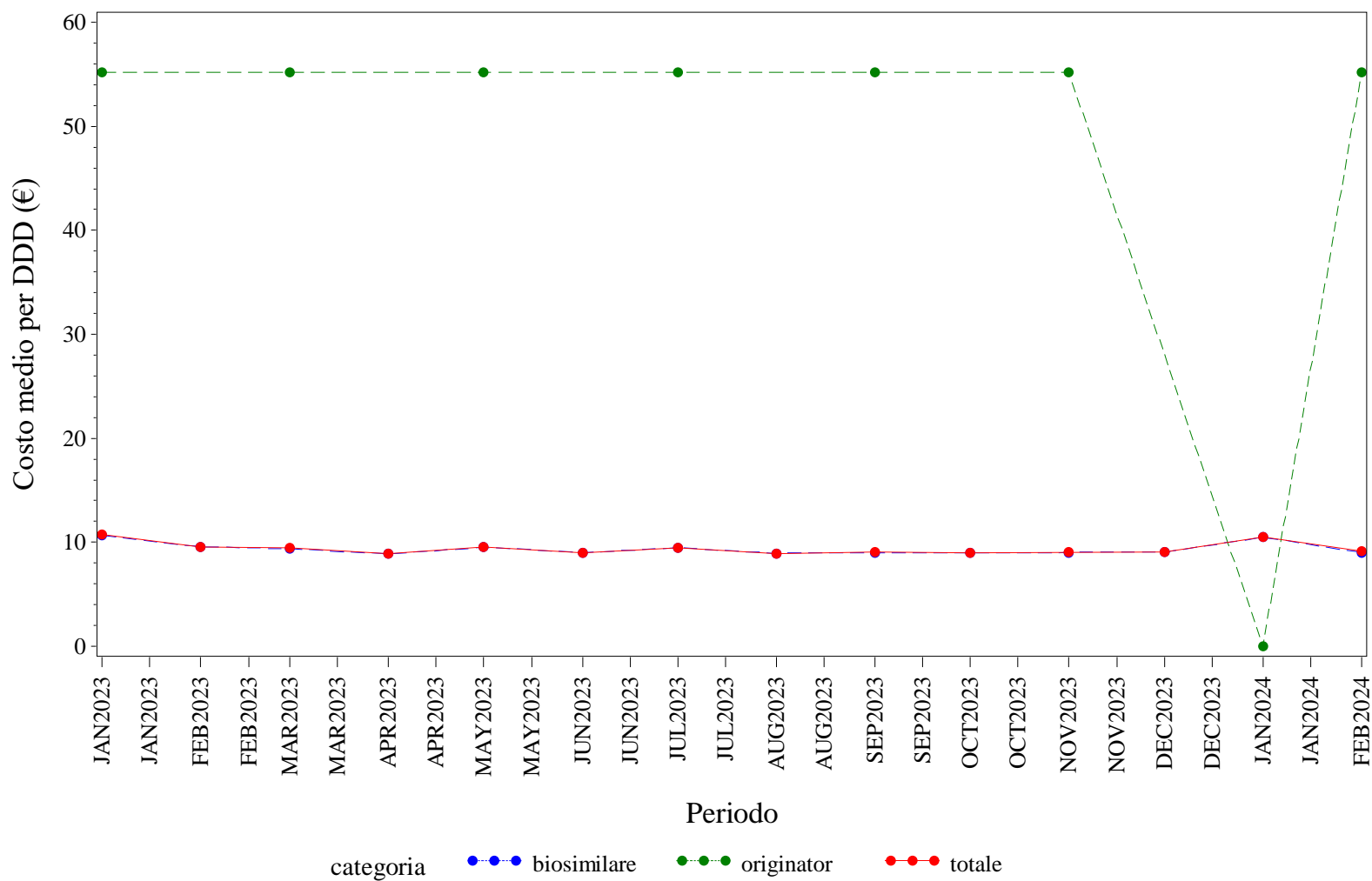

Elaborazione AIFA – Ufficio Monitoraggio della spesa farmaceutica  
 Dato NSIS/Tracciabilità' aggiornato feb-2024

## PUGLIA. BEVACIZUMAB - Andamento mensile del costo medio per unità posologica per la categoria terapeutica (ATC IV)

(Fonte: NSIS-Tracciabilità del farmaco)

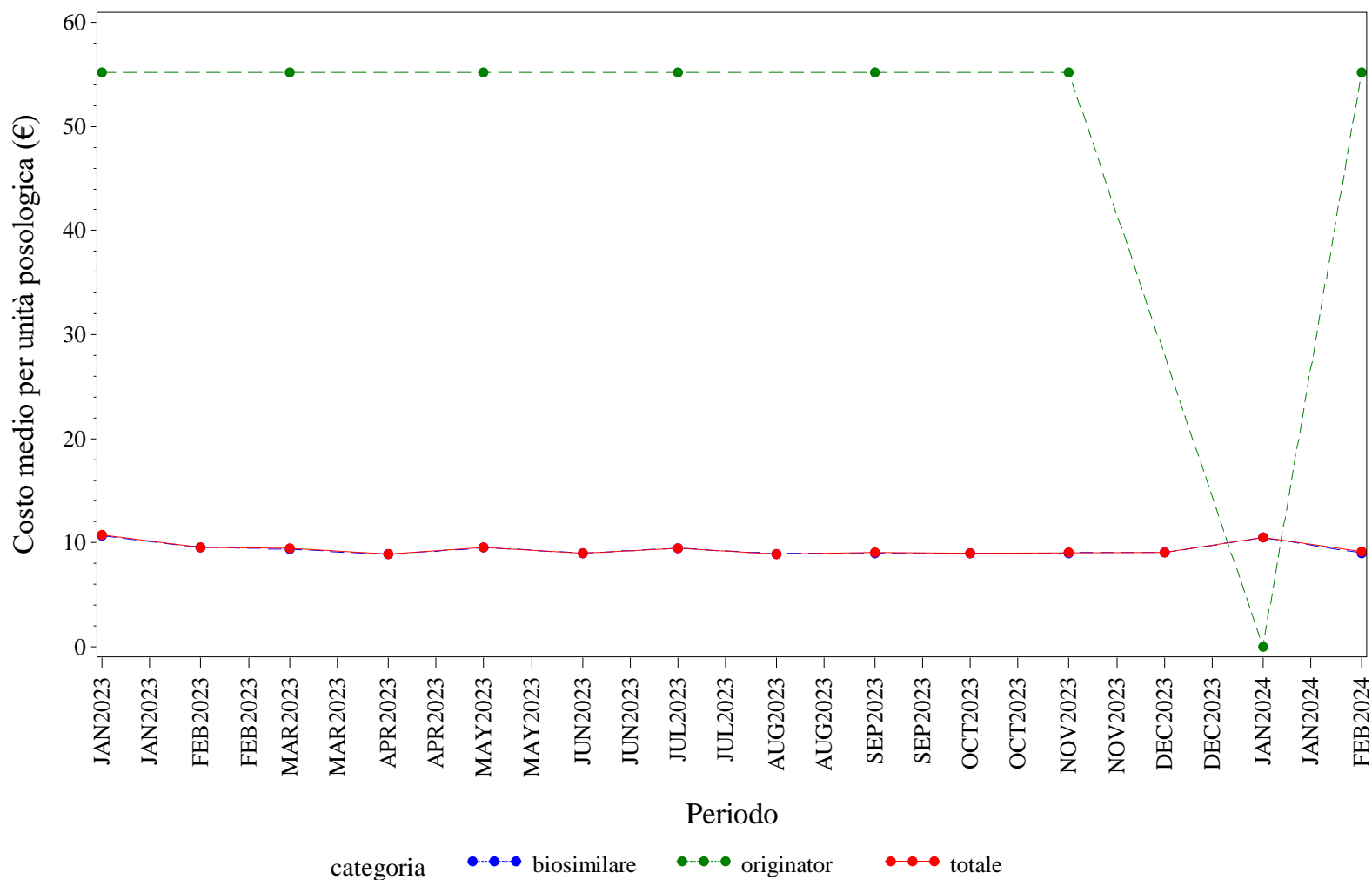

Elaborazione AIFA – Ufficio Monitoraggio della spesa farmaceutica  
 Dato NSIS/Tracciabilità' aggiornato feb-2024

PUGLIA. ECULIZUMAB - Andamento mensile del prezzo medio per confezione per la categoria terapeutica (ATC IV)  
(Fonte: NSIS-Tracciabilità del farmaco)

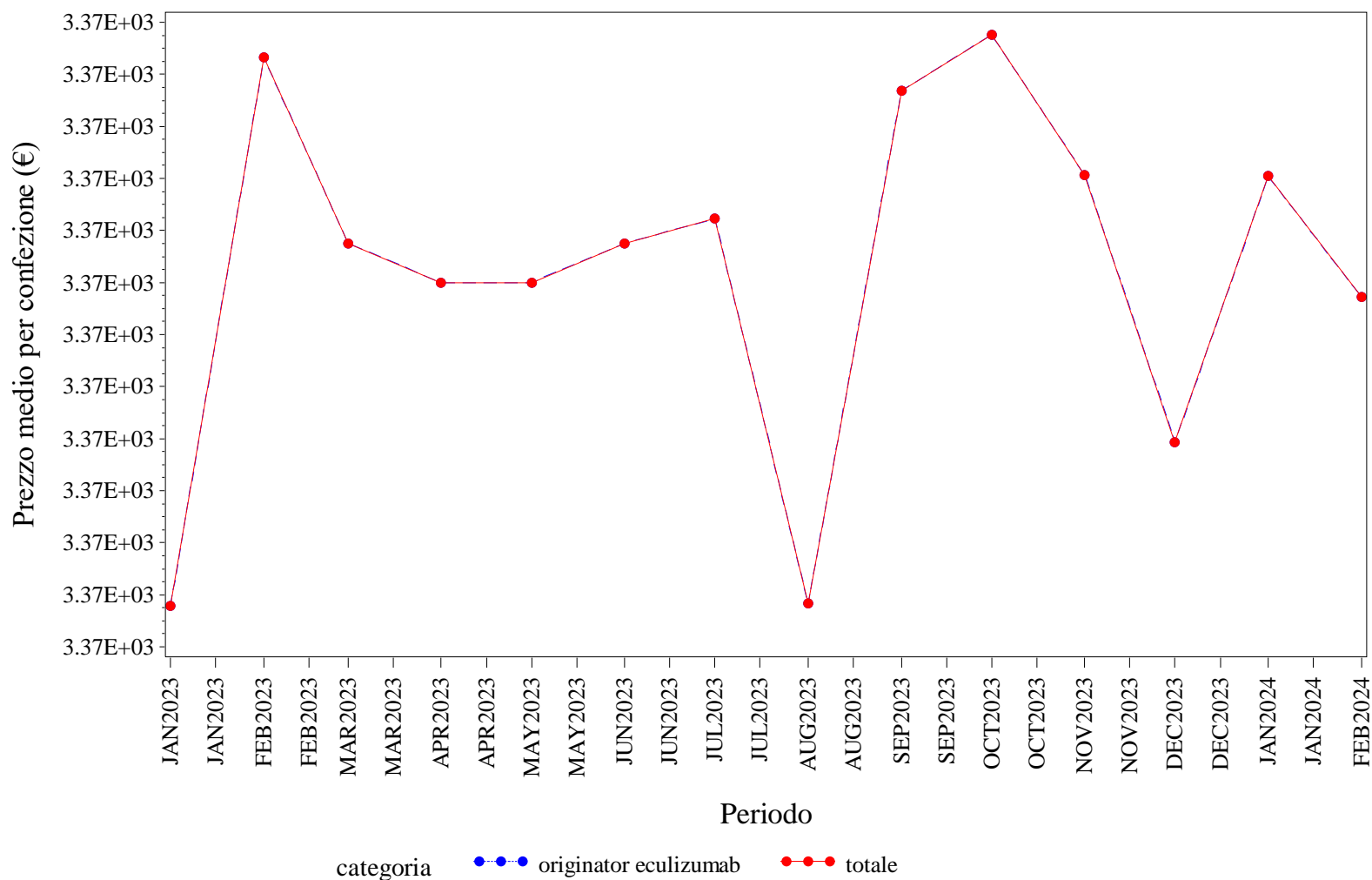

Elaborazione AIFA – Ufficio Monitoraggio della spesa farmaceutica  
Dato NSIS/Tracciabilità' aggiornato feb-2024



PUGLIA. ECULIZUMAB - Andamento mensile del costo medio per DDD per la categoria terapeutica (ATC IV)  
(Fonte: NSIS-Tracciabilità del farmaco)

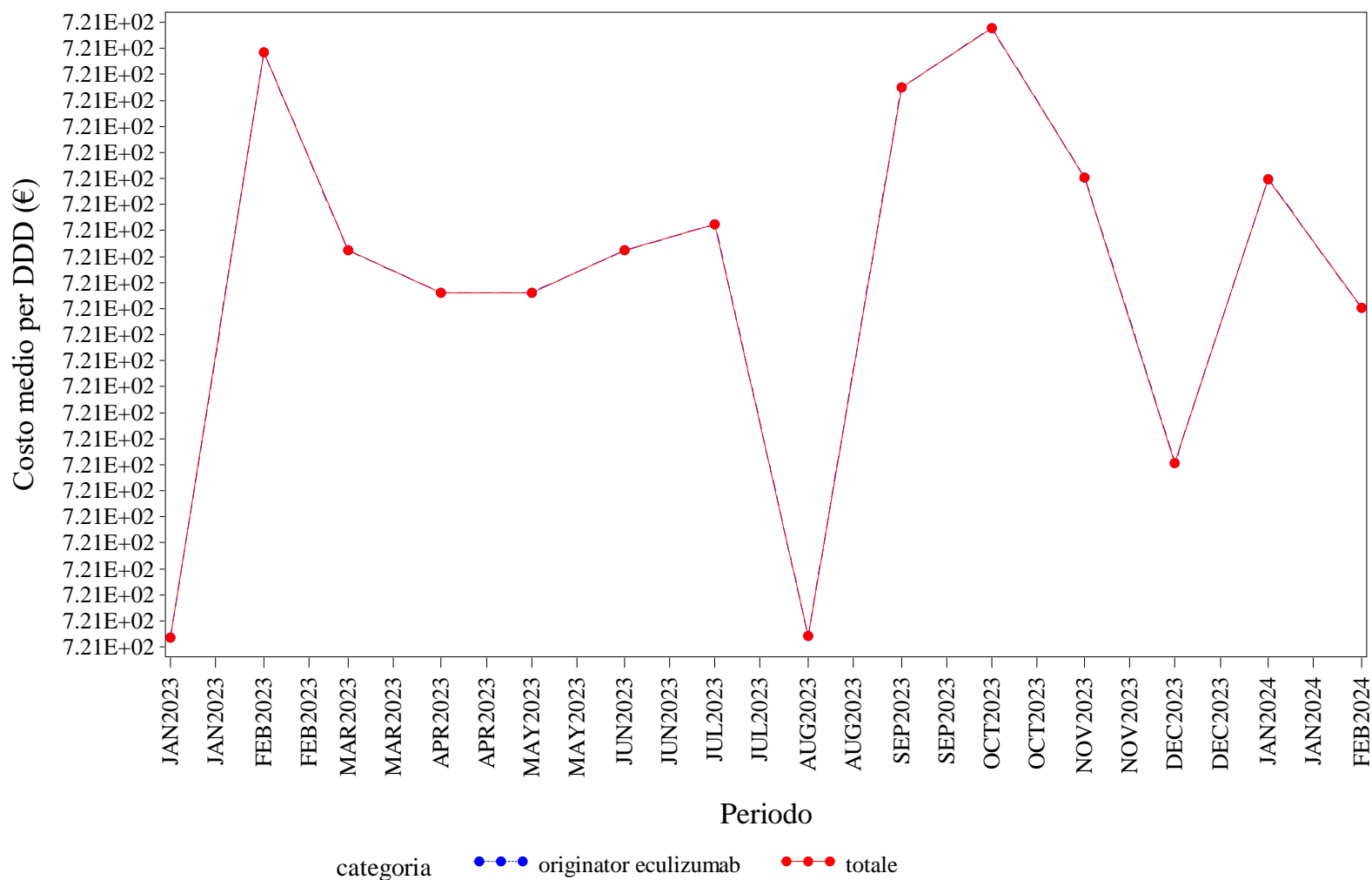

Elaborazione AIFA – Ufficio Monitoraggio della spesa farmaceutica  
Dato NSIS/Tracciabilità' aggiornato feb-2024

## PUGLIA. ECULIZUMAB - Andamento mensile del costo medio per unità posologica per la categoria terapeutica (ATC IV)

(Fonte: NSIS-Tracciabilità del farmaco)

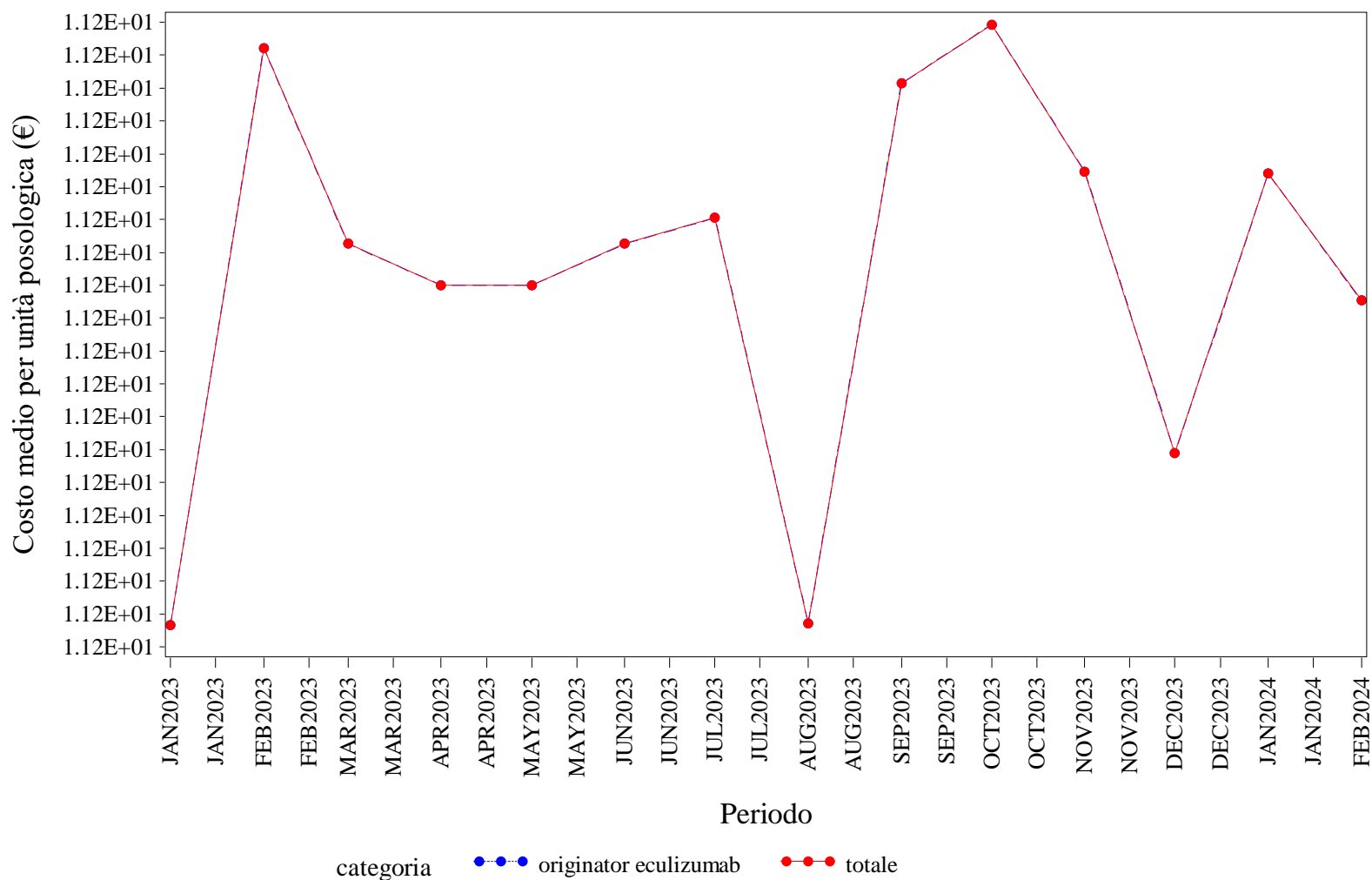

Elaborazione AIFA – Ufficio Monitoraggio della spesa farmaceutica  
 Dato NSIS/Tracciabilità' aggiornato feb-2024

PUGLIA. EPARINE A BASSO PESO MOLECOLARE - Andamento mensile del prezzo medio per confezione per la categoria terapeutica (ATC IV)  
(Fonte: NSIS-Tracciabilità del farmaco)

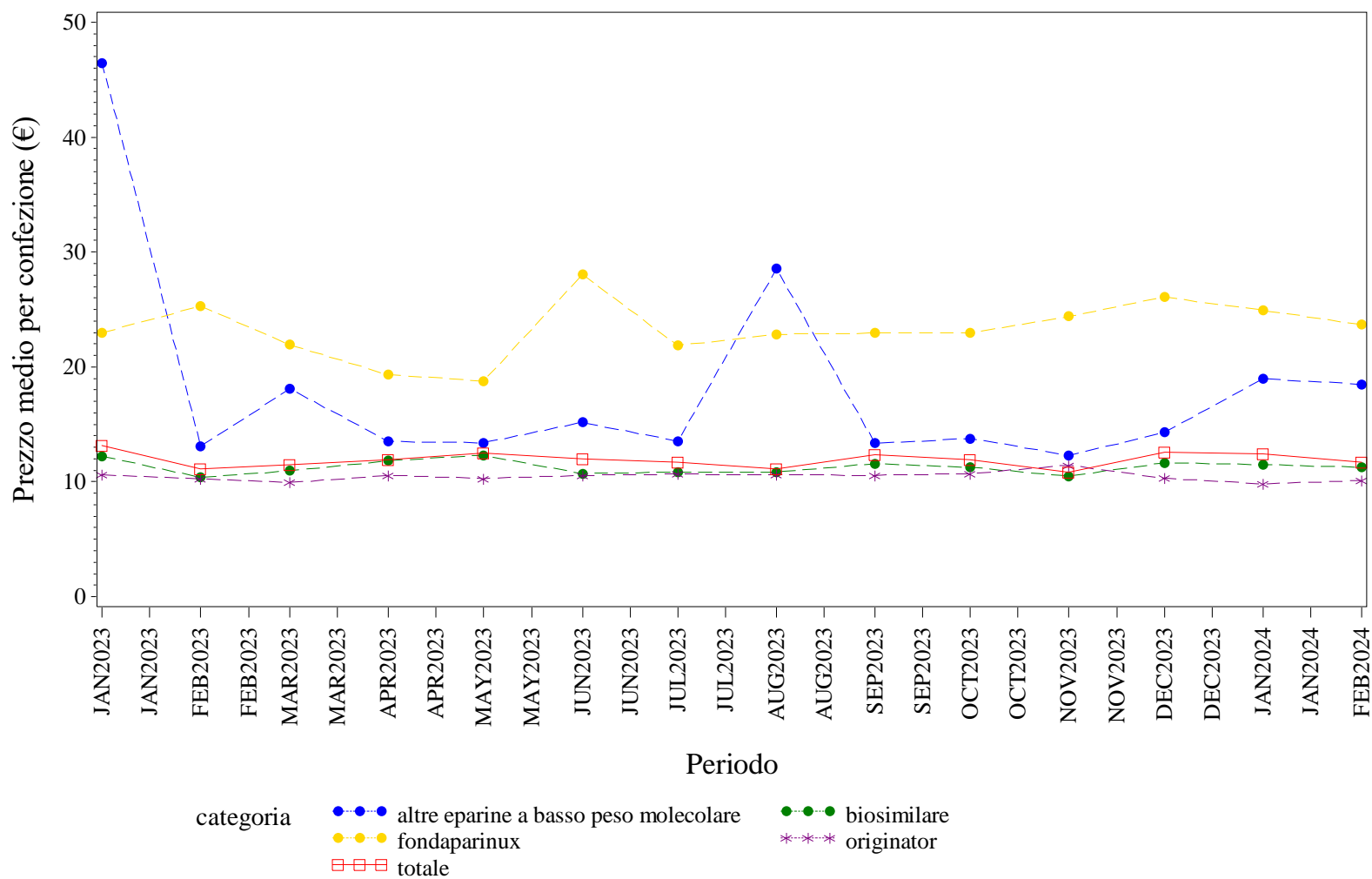

Elaborazione AIFA – Ufficio Monitoraggio della spesa farmaceutica  
Dato NSIS/Tracciabilità' aggiornato feb-2024

PUGLIA. EPARINE A BASSO PESO MOLECOLARE - Andamento mensile del costo medio per DDD per la categoria terapeutica (ATC IV)  
(Fonte: NSIS-Tracciabilità del farmaco)

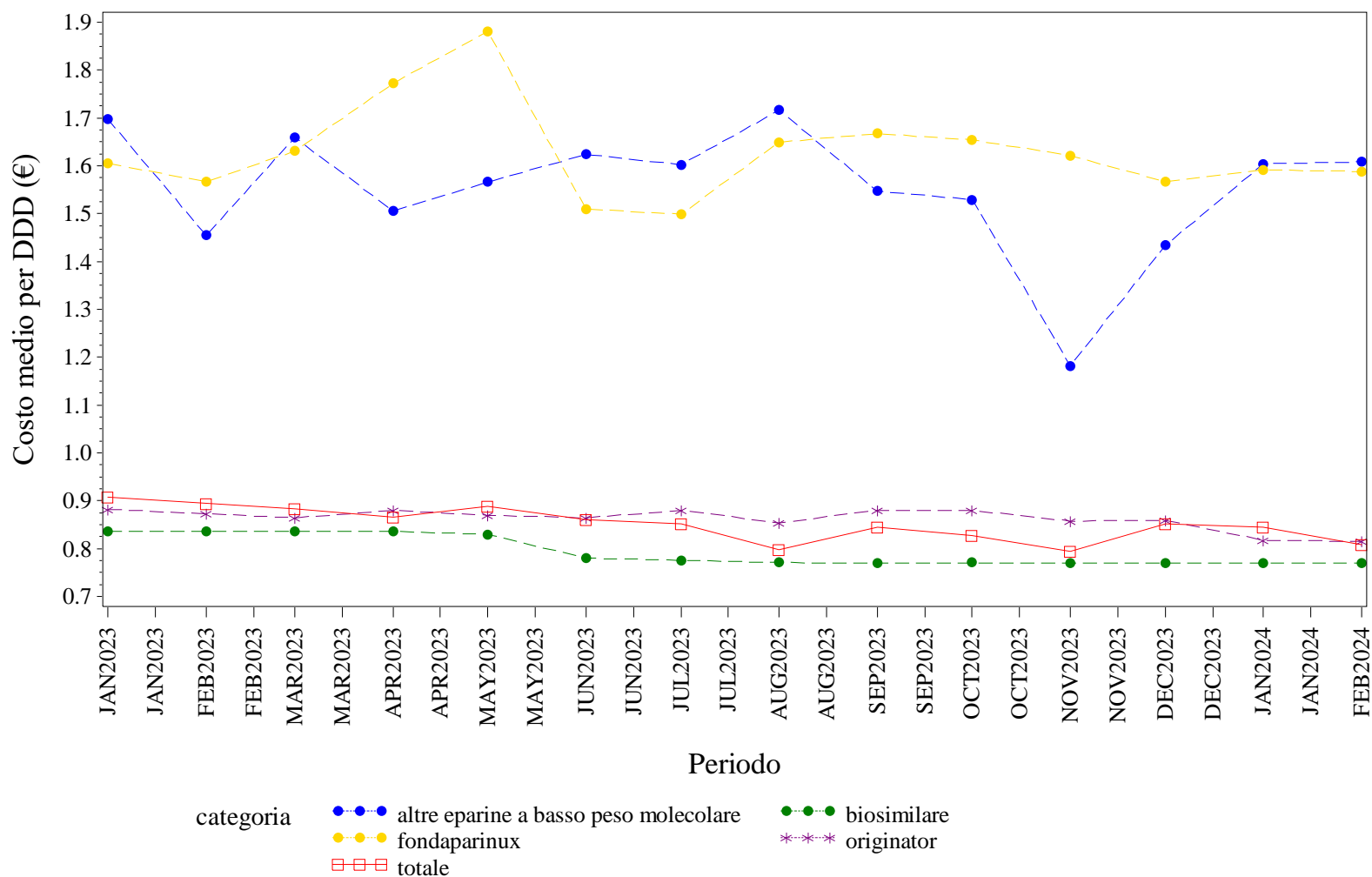

Elaborazione AIFA – Ufficio Monitoraggio della spesa farmaceutica  
Dato NSIS/Tracciabilità' aggiornato feb-2024

PUGLIA. EPARINE A BASSO PESO MOLECOLARE - Andamento mensile del costo medio per unità posologica per la categoria terapeutica (ATC IV)  
(Fonte: NSIS-Tracciabilità del farmaco)

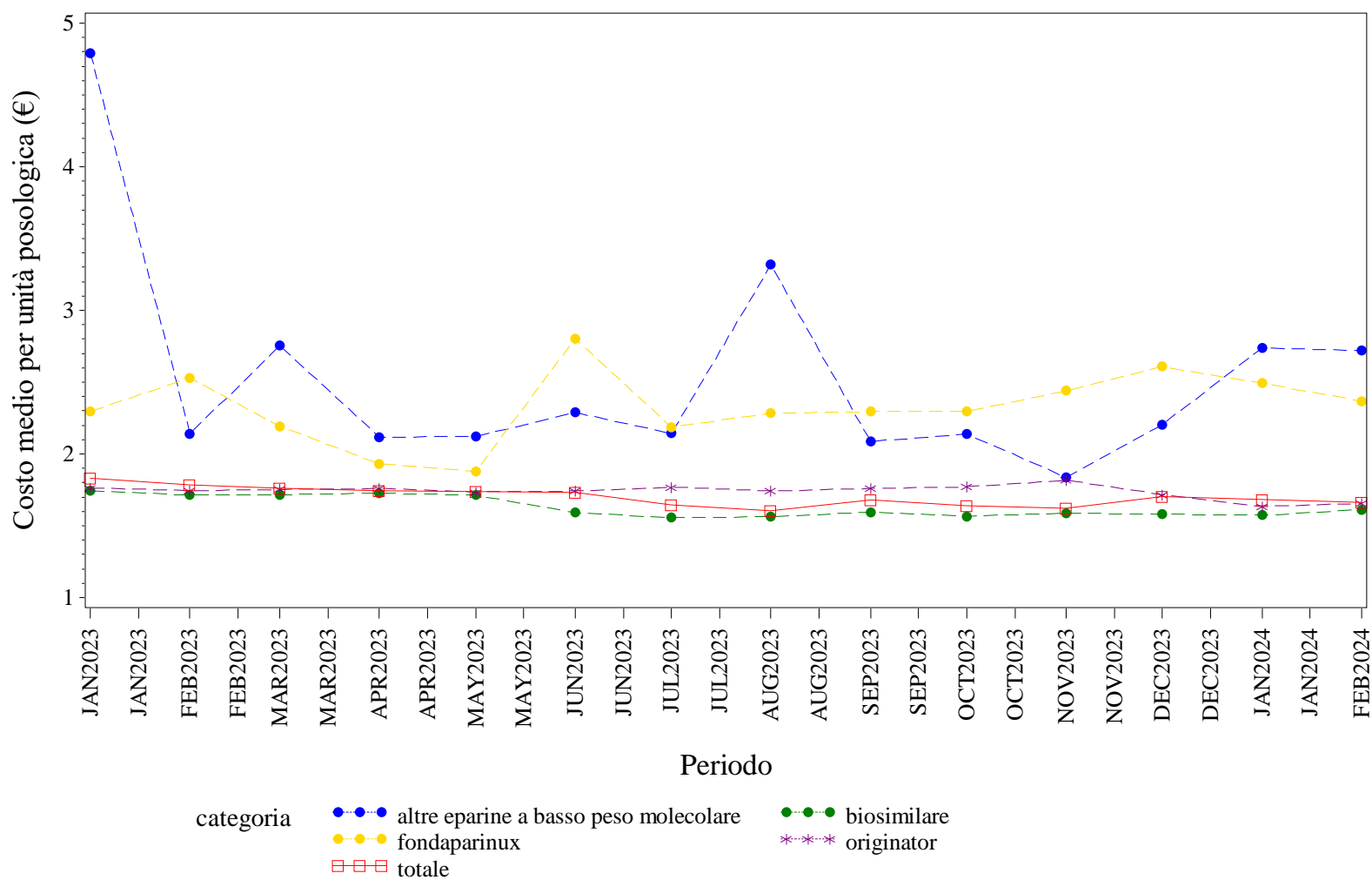

Elaborazione AIFA – Ufficio Monitoraggio della spesa farmaceutica  
Dato NSIS/Tracciabilità' aggiornato feb-2024

## PUGLIA. EPOETINE - Andamento mensile del prezzo medio per confezione per la categoria terapeutica (ATC IV)

(Fonte: NSIS-Tracciabilità del farmaco)

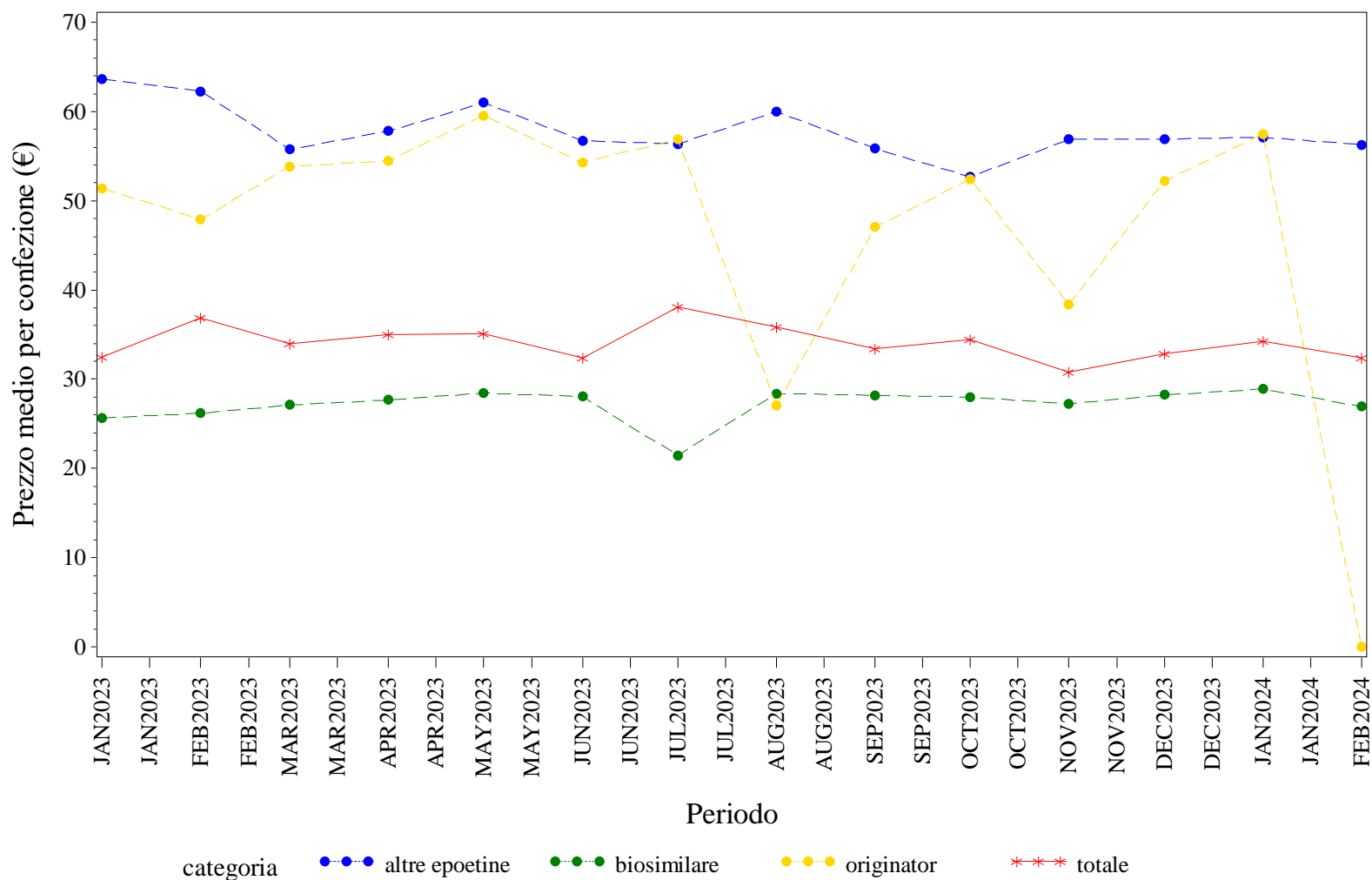

Elaborazione AIFA – Ufficio Monitoraggio della spesa farmaceutica  
 Dato NSIS/Tracciabilità' aggiornato feb-2024

## PUGLIA. EPOETINE - Andamento mensile del costo medio per DDD per la categoria terapeutica (ATC IV)

(Fonte: NSIS-Tracciabilità del farmaco)

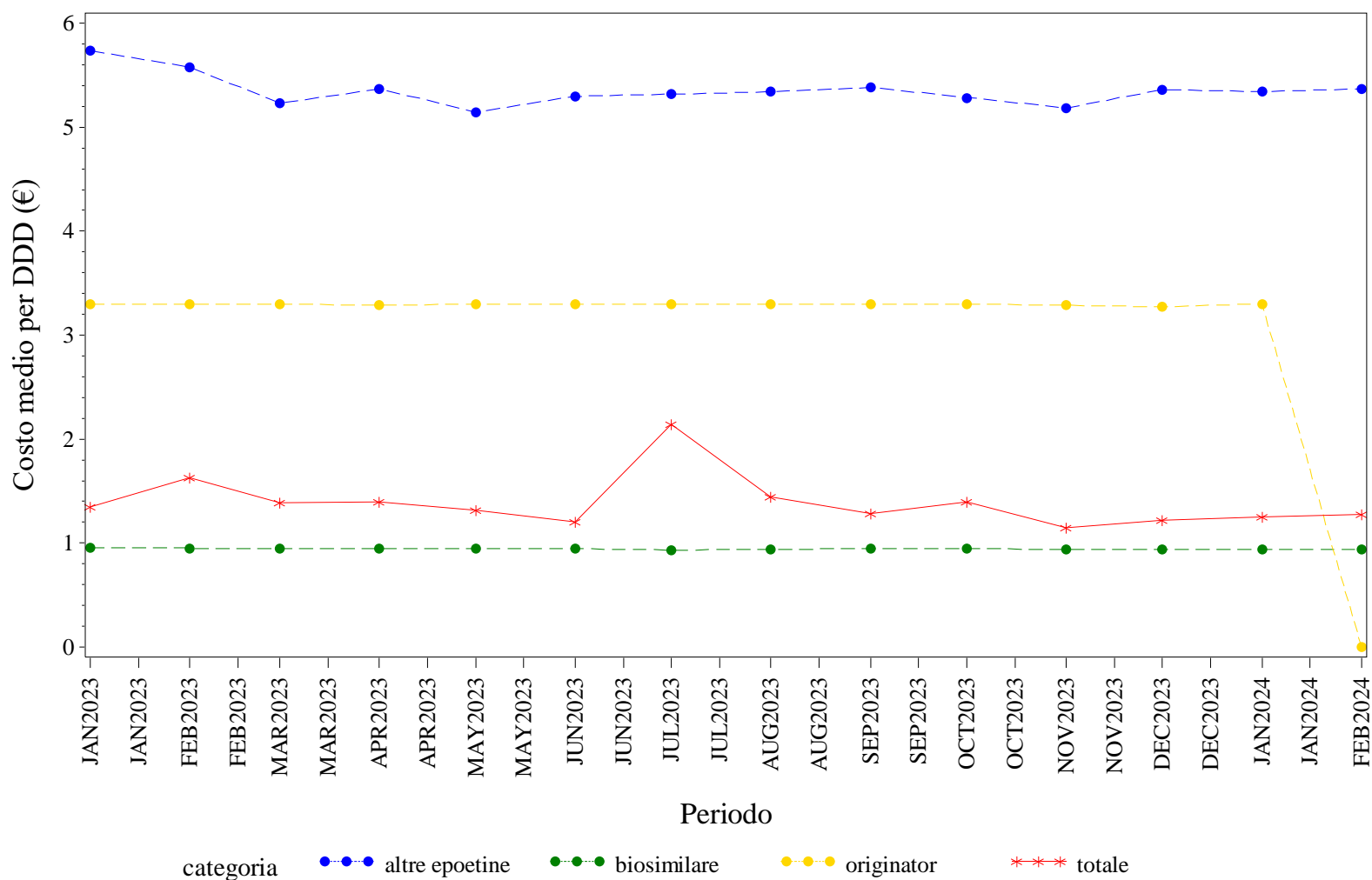

Elaborazione AIFA – Ufficio Monitoraggio della spesa farmaceutica  
 Dato NSIS/Tracciabilità' aggiornato feb-2024

PUGLIA. EPOETINE - Andamento mensile del costo medio per unità posologica per la categoria terapeutica (ATC IV)  
(Fonte: NSIS-Tracciabilità del farmaco)

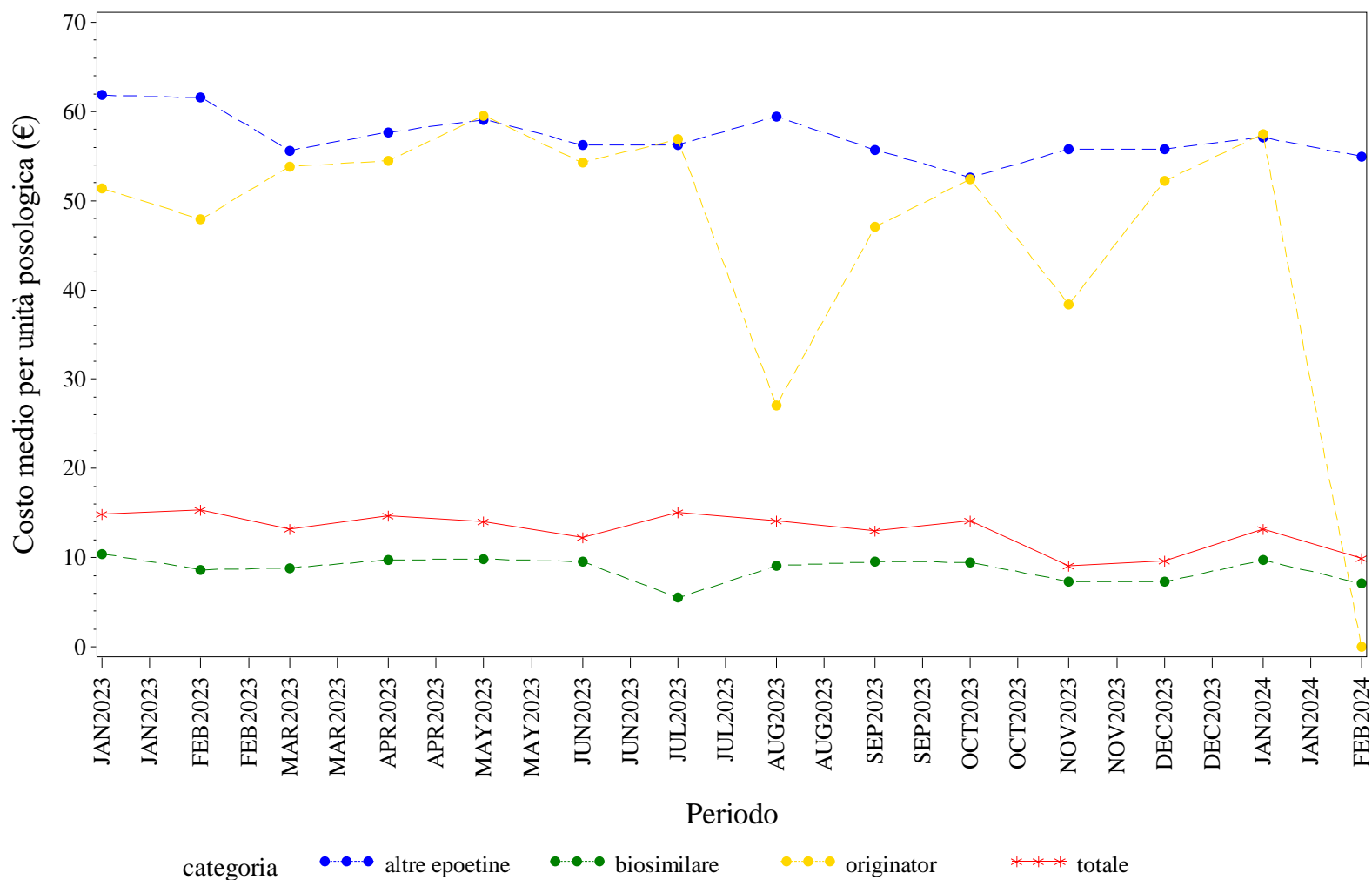

Elaborazione AIFA – Ufficio Monitoraggio della spesa farmaceutica  
Dato NSIS/Tracciabilità' aggiornato feb-2024



## PUGLIA. FATTORI DELLA CRESCITA - Andamento mensile del prezzo medio per confezione per la categoria terapeutica (ATC IV)

(Fonte: NSIS-Tracciabilità del farmaco)

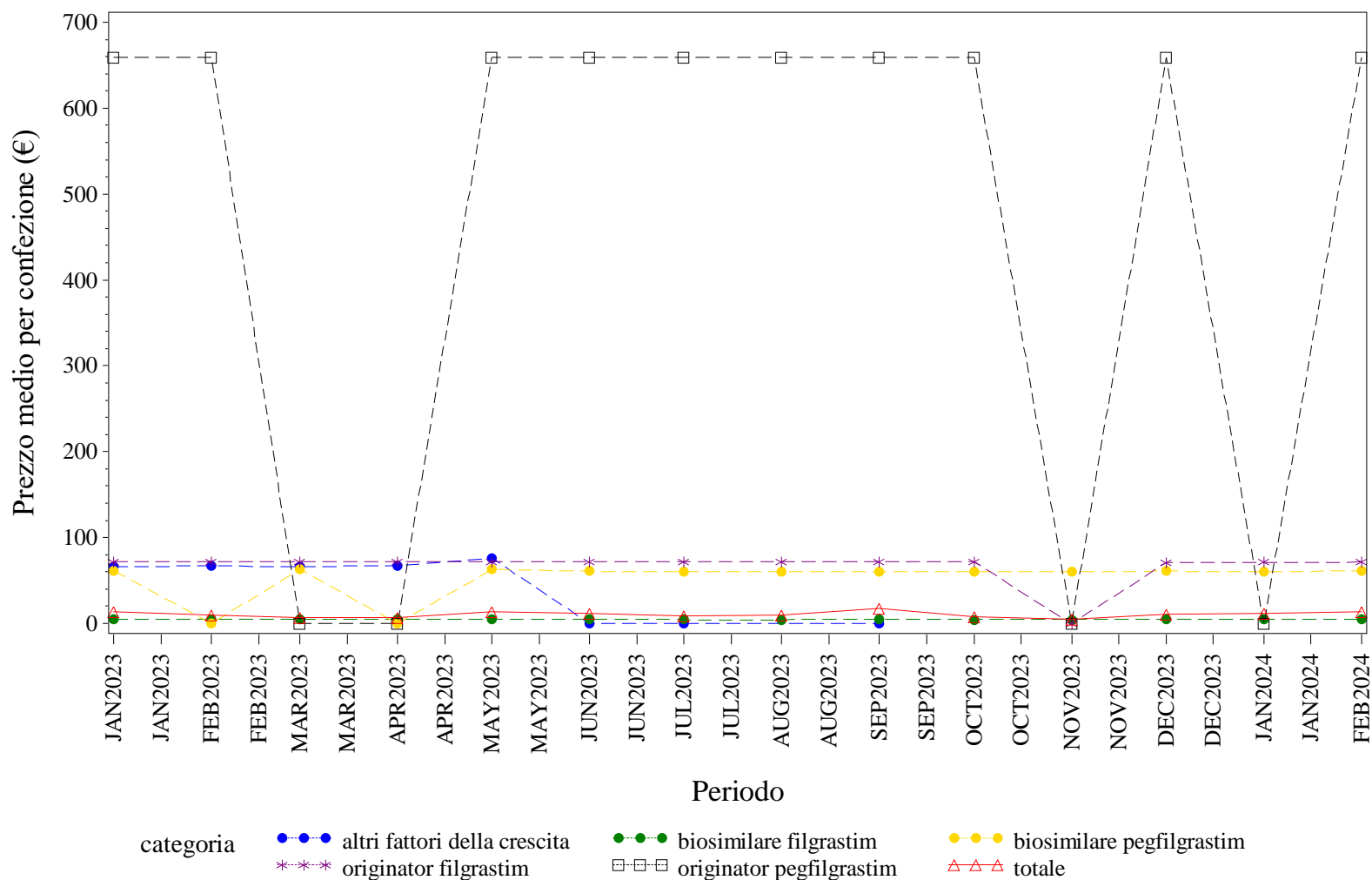

Elaborazione AIFA – Ufficio Monitoraggio della spesa farmaceutica  
 Dato NSIS/Tracciabilità' aggiornato feb-2024

## PUGLIA. FATTORI DELLA CRESCITA - Andamento mensile del costo medio per DDD per la categoria terapeutica (ATC IV)

(Fonte: NSIS-Tracciabilità del farmaco)

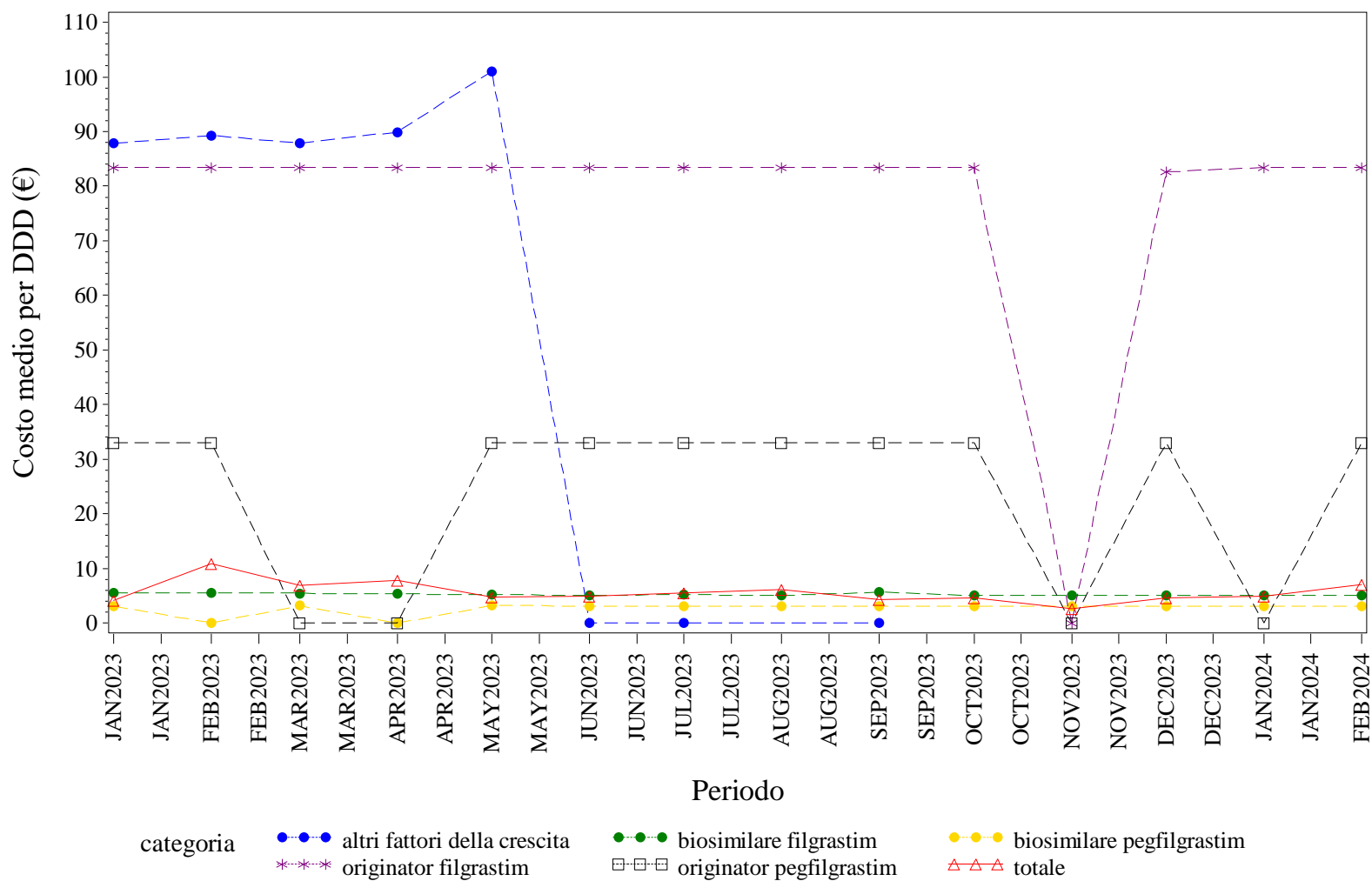

Elaborazione AIFA – Ufficio Monitoraggio della spesa farmaceutica  
 Dato NSIS/Tracciabilità' aggiornato feb-2024

## PUGLIA. FATTORI DELLA CRESCITA - Andamento mensile del costo medio per unità posologica per la categoria terapeutica (ATC IV)

(Fonte: NSIS-Tracciabilità del farmaco)

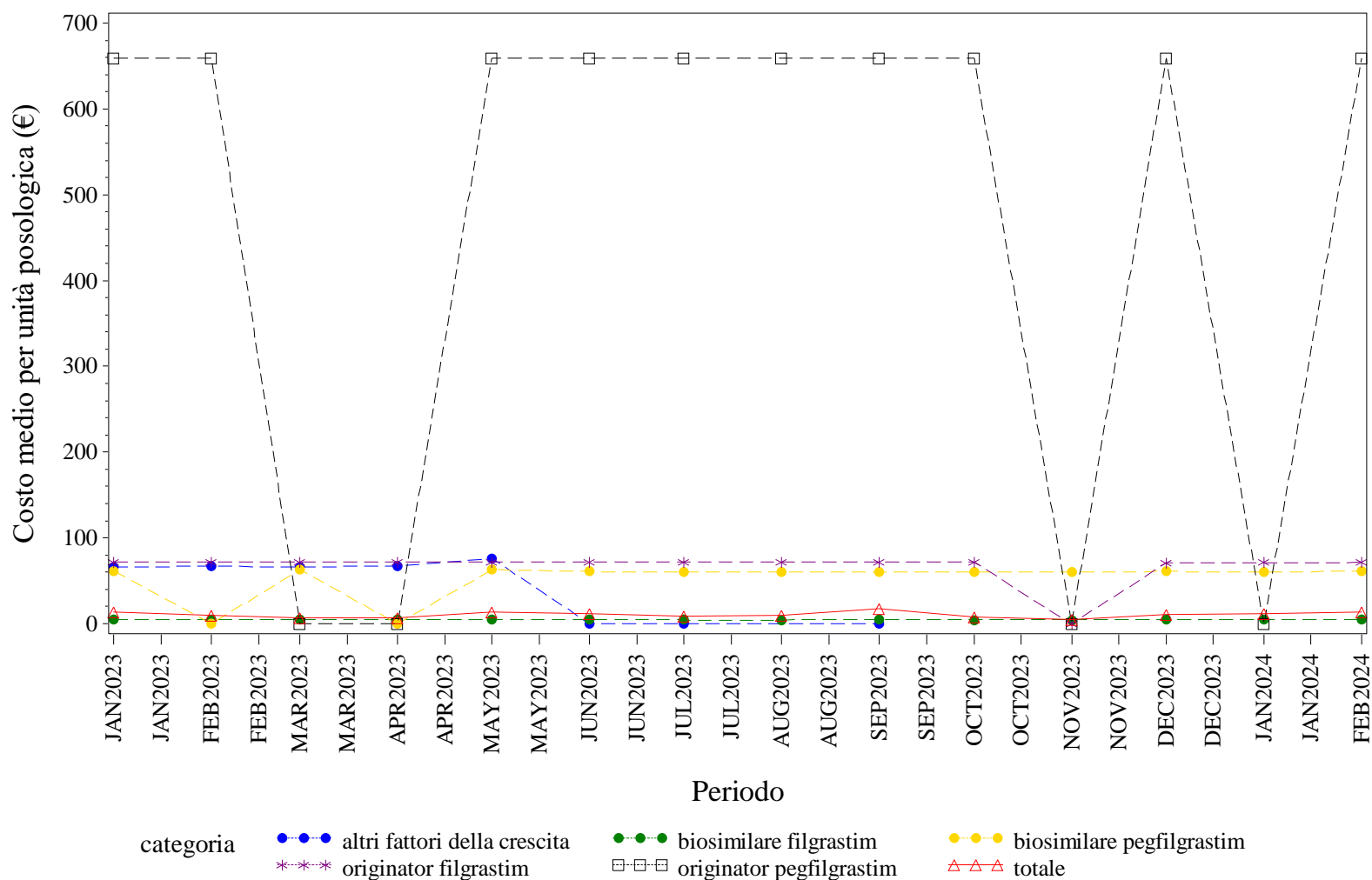

Elaborazione AIFA – Ufficio Monitoraggio della spesa farmaceutica  
 Dato NSIS/Tracciabilità' aggiornato feb-2024

## PUGLIA. FOLLITROPINE - Andamento mensile del prezzo medio per confezione per la categoria terapeutica (ATC IV)

(Fonte: NSIS-Tracciabilità del farmaco)

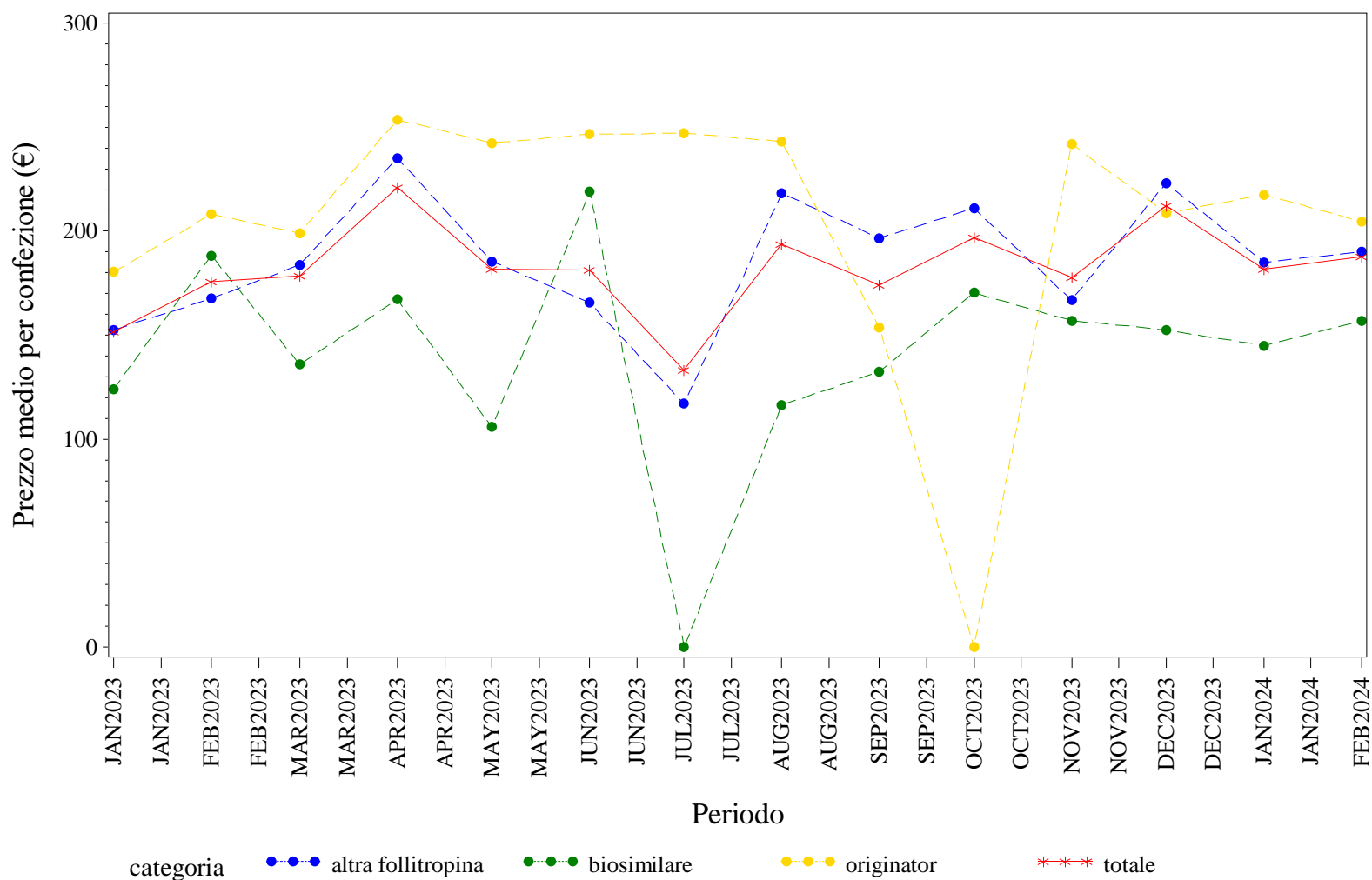

Elaborazione AIFA – Ufficio Monitoraggio della spesa farmaceutica  
 Dato NSIS/Tracciabilità' aggiornato feb-2024

PUGLIA. FOLLITROPINE - Andamento mensile del costo medio per DDD per la categoria terapeutica (ATC IV)  
(Fonte: NSIS-Tracciabilità del farmaco)

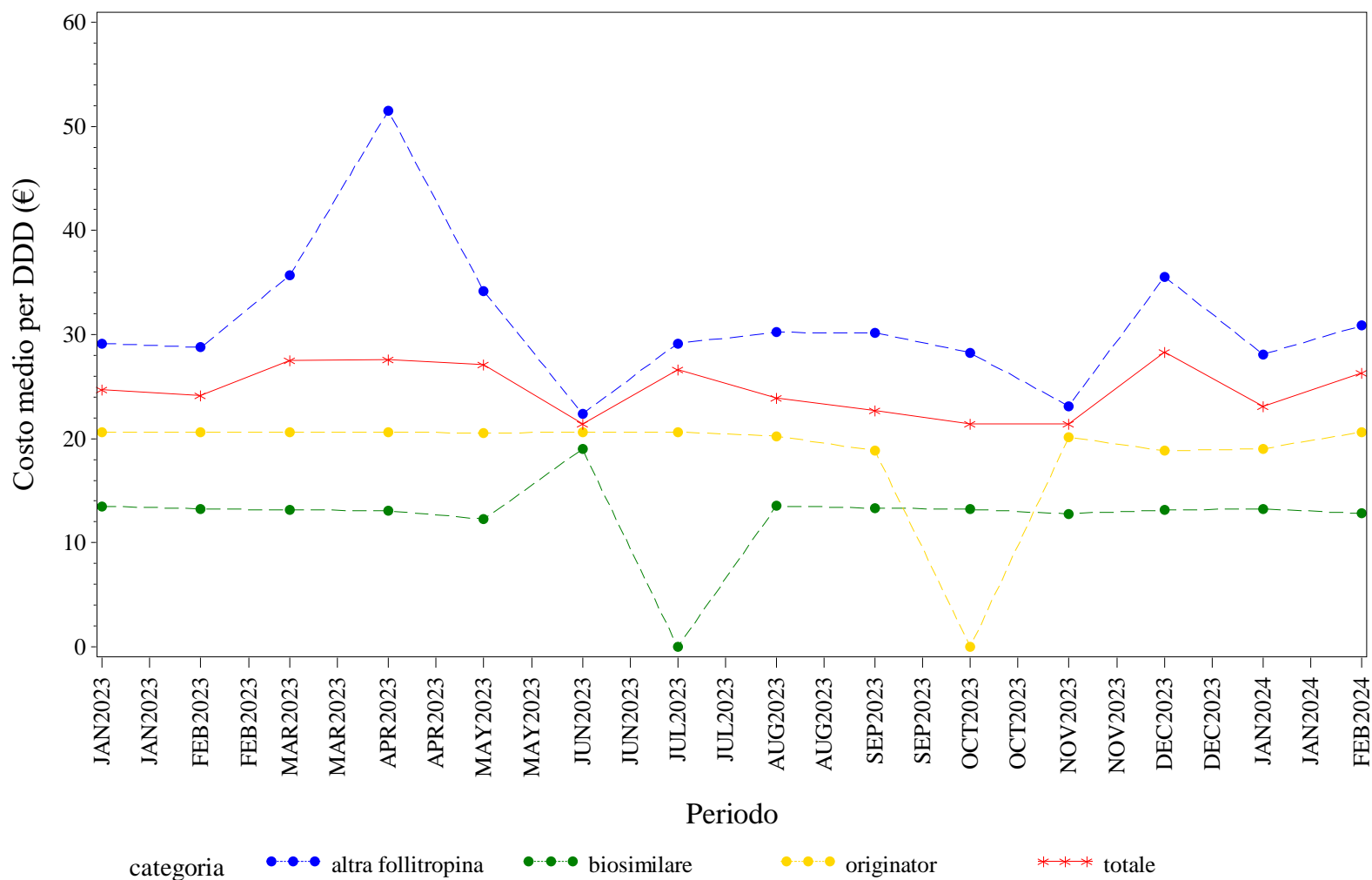

Elaborazione AIFA – Ufficio Monitoraggio della spesa farmaceutica  
Dato NSIS/Tracciabilità' aggiornato feb-2024

PUGLIA. FOLLITROPINE - Andamento mensile del costo medio per unità posologica per la categoria terapeutica (ATC IV)  
(Fonte: NSIS-Tracciabilità del farmaco)

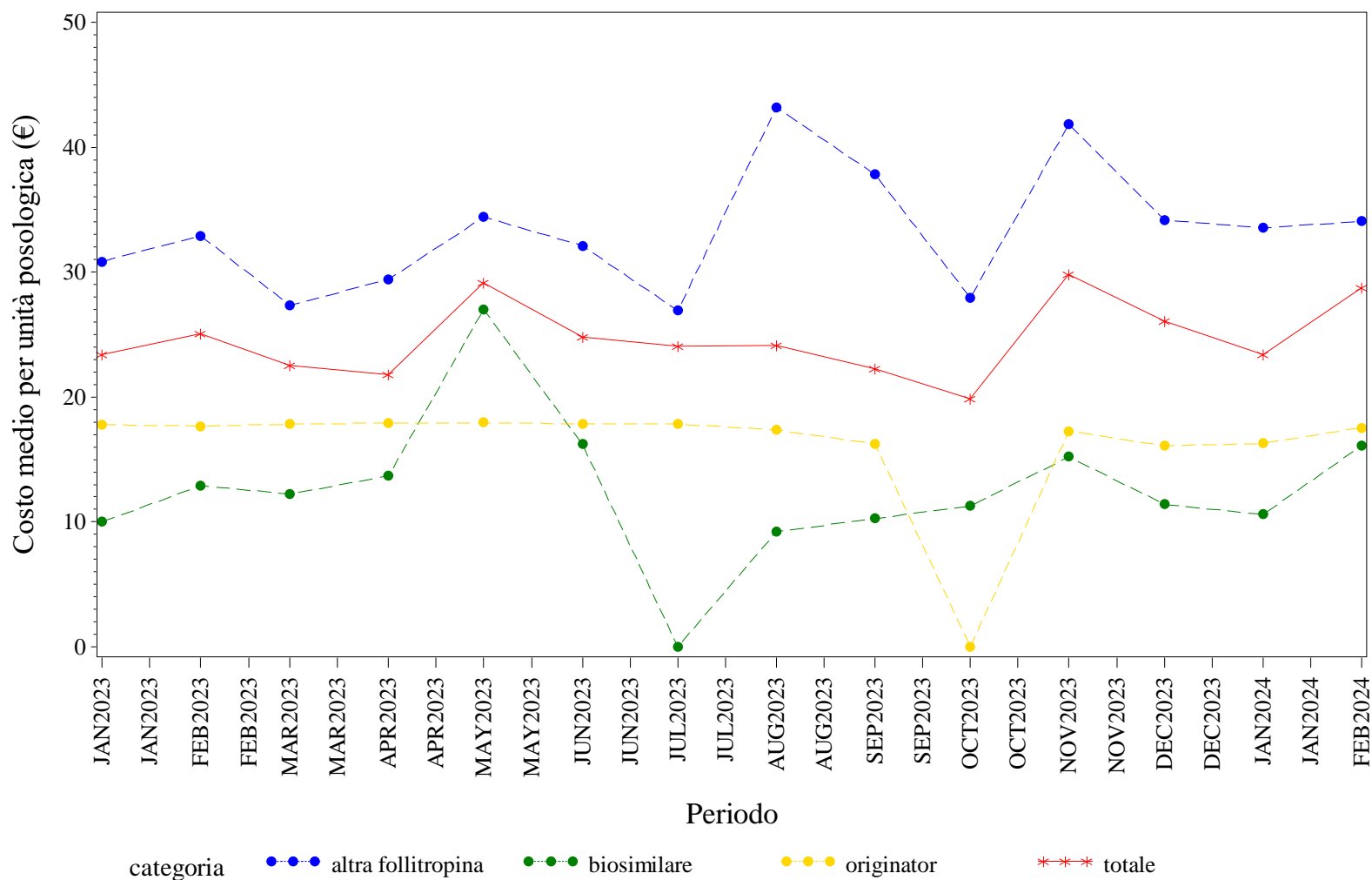

Elaborazione AIFA – Ufficio Monitoraggio della spesa farmaceutica  
Dato NSIS/Tracciabilità' aggiornato feb-2024

PUGLIA. INSULINE COMBinate (LONG/INTERMEDIATE CON FAST) - Andamento mensile del prezzo medio per confezione per la categoria terapeutica (ATC IV)  
(Fonte: NSIS-Tracciabilità del farmaco)

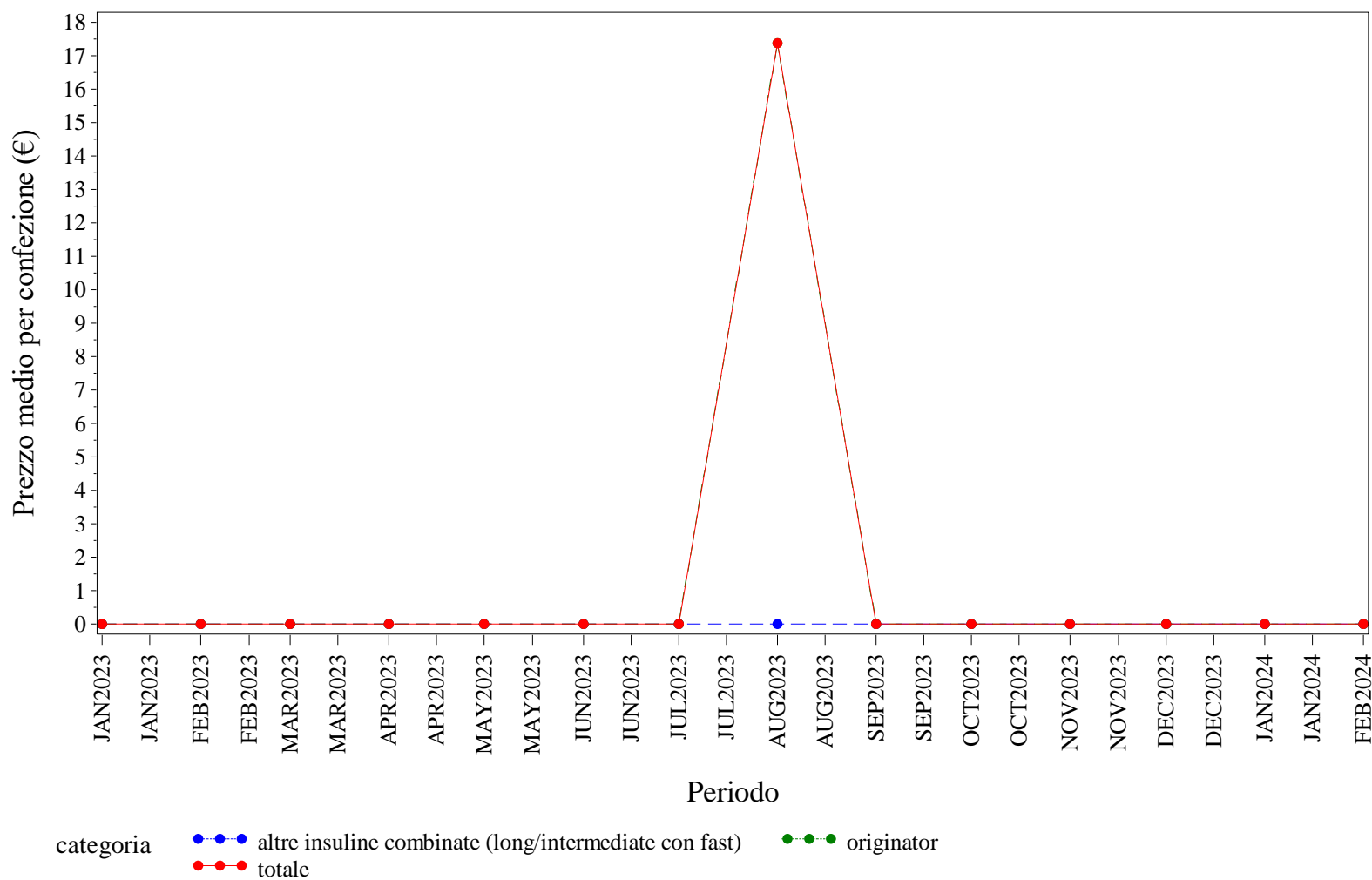

Elaborazione AIFA – Ufficio Monitoraggio della spesa farmaceutica  
Dato NSIS/Tracciabilità' aggiornato feb-2024

PUGLIA. INSULINE COMBinate (LONG/INTERMEDIATE CON FAST) - Andamento mensile del costo medio per DDD per la categoria terapeutica (ATC IV)  
(Fonte: NSIS-Tracciabilità del farmaco)

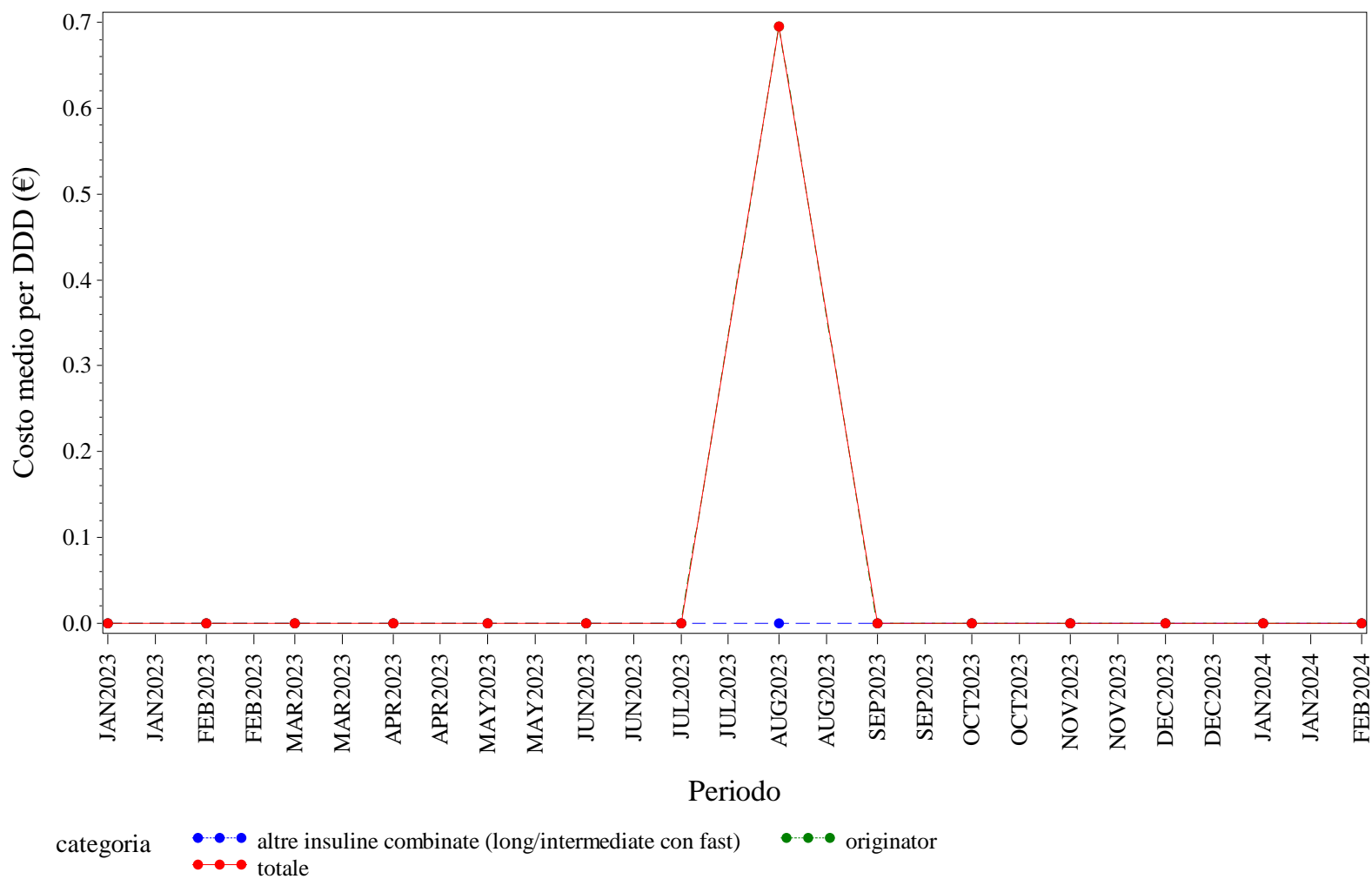

Elaborazione AIFA – Ufficio Monitoraggio della spesa farmaceutica  
Dato NSIS/Tracciabilità' aggiornato feb-2024



PUGLIA. INSULINE COMBinate (LONG/INTERMEDIATE CON FAST) - Andamento mensile del costo medio per unità posologica per la categoria terapeutica (ATC IV)  
(Fonte: NSIS-Tracciabilità del farmaco)

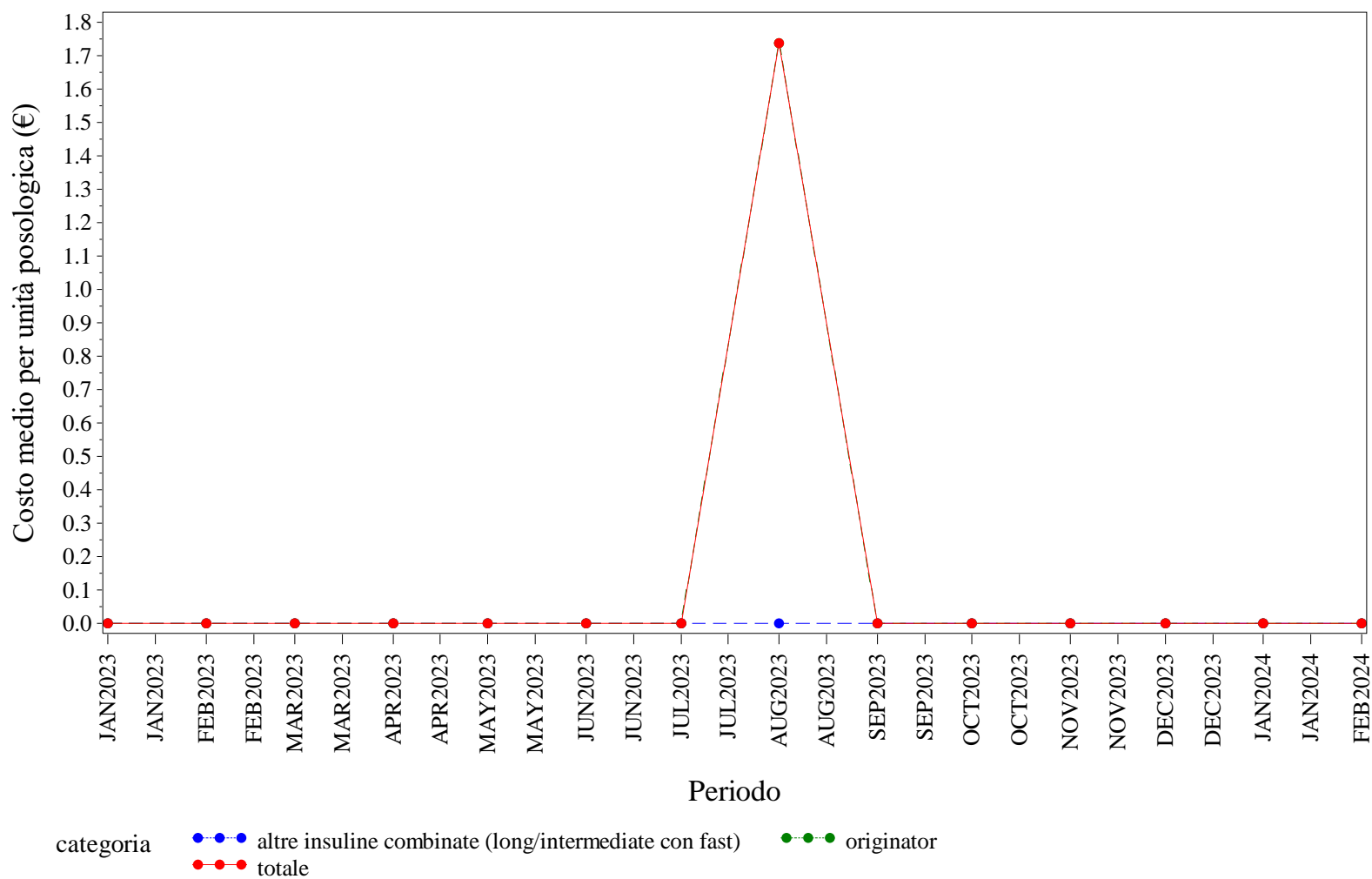

Elaborazione AIFA – Ufficio Monitoraggio della spesa farmaceutica  
Dato NSIS/Tracciabilità' aggiornato feb-2024

## PUGLIA. INSULINE FAST ACTING - Andamento mensile del prezzo medio per confezione per la categoria terapeutica (ATC IV)

(Fonte: NSIS-Tracciabilità del farmaco)

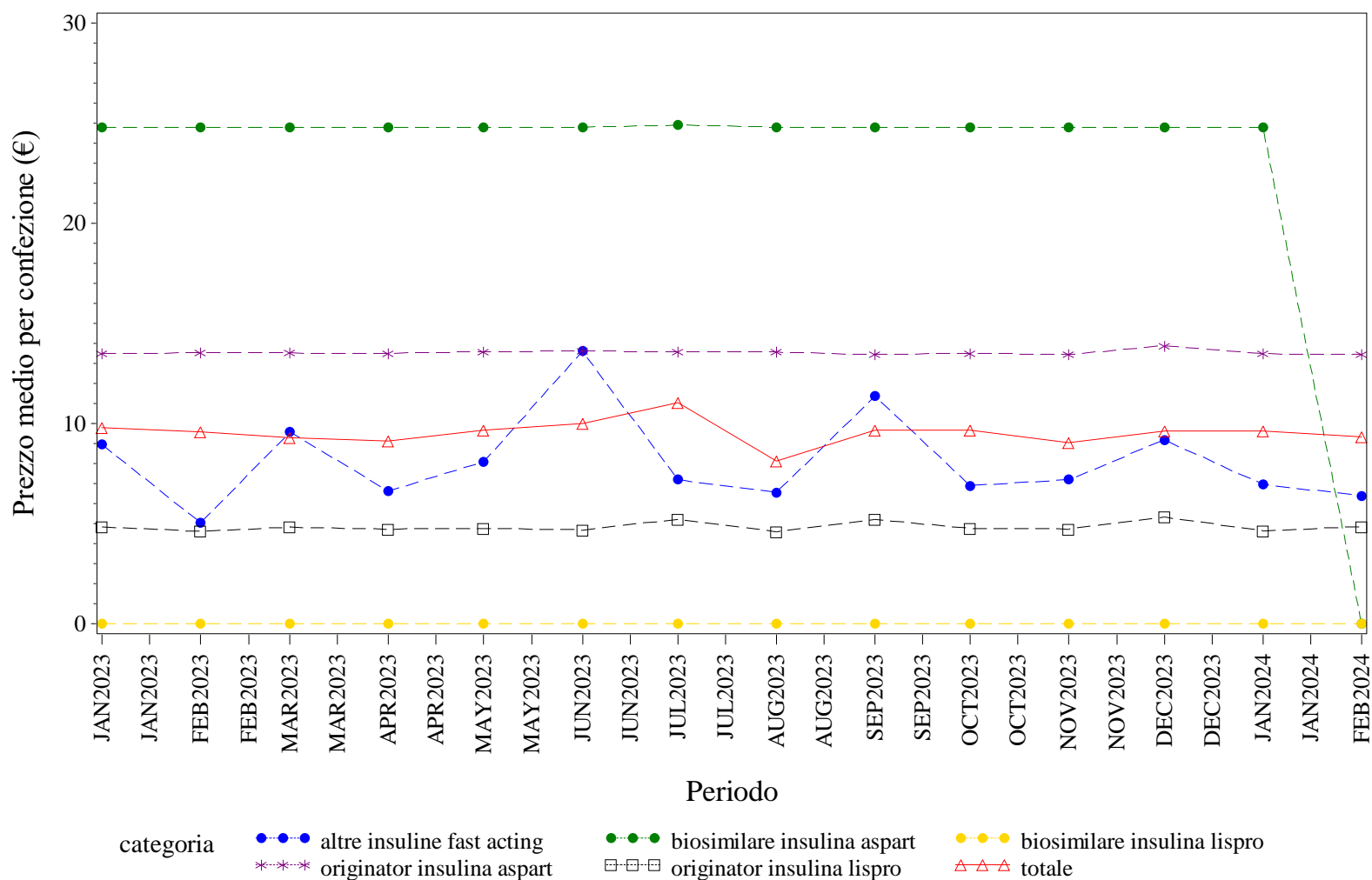

Elaborazione AIFA – Ufficio Monitoraggio della spesa farmaceutica  
 Dato NSIS/Tracciabilità' aggiornato feb-2024

## PUGLIA. INSULINE FAST ACTING - Andamento mensile del costo medio per DDD per la categoria terapeutica (ATC IV)

(Fonte: NSIS-Tracciabilità del farmaco)

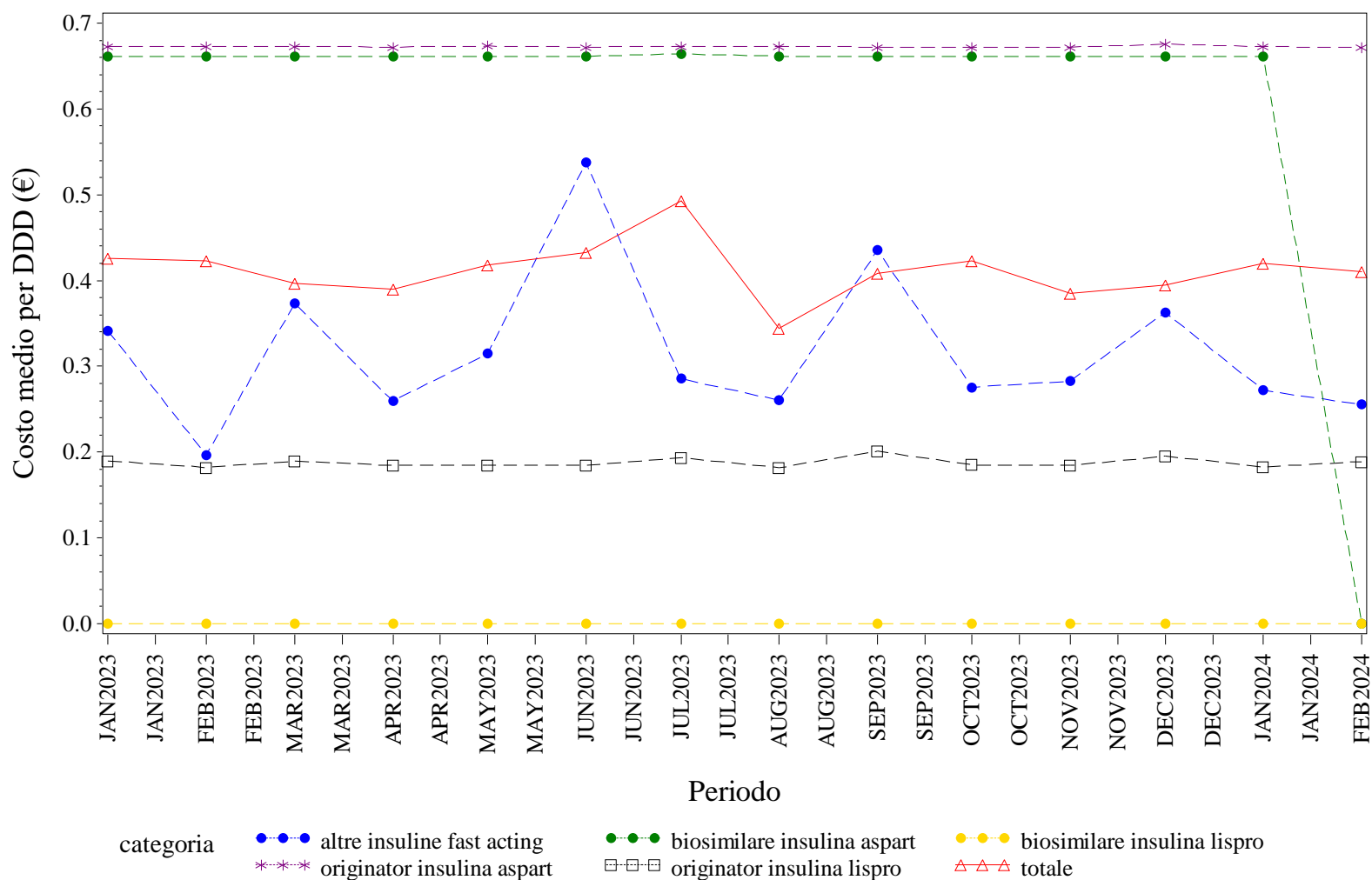

Elaborazione AIFA – Ufficio Monitoraggio della spesa farmaceutica  
 Dato NSIS/Tracciabilità' aggiornato feb-2024

## PUGLIA. INSULINE FAST ACTING - Andamento mensile del costo medio per unità posologica per la categoria terapeutica (ATC IV)

(Fonte: NSIS-Tracciabilità del farmaco)

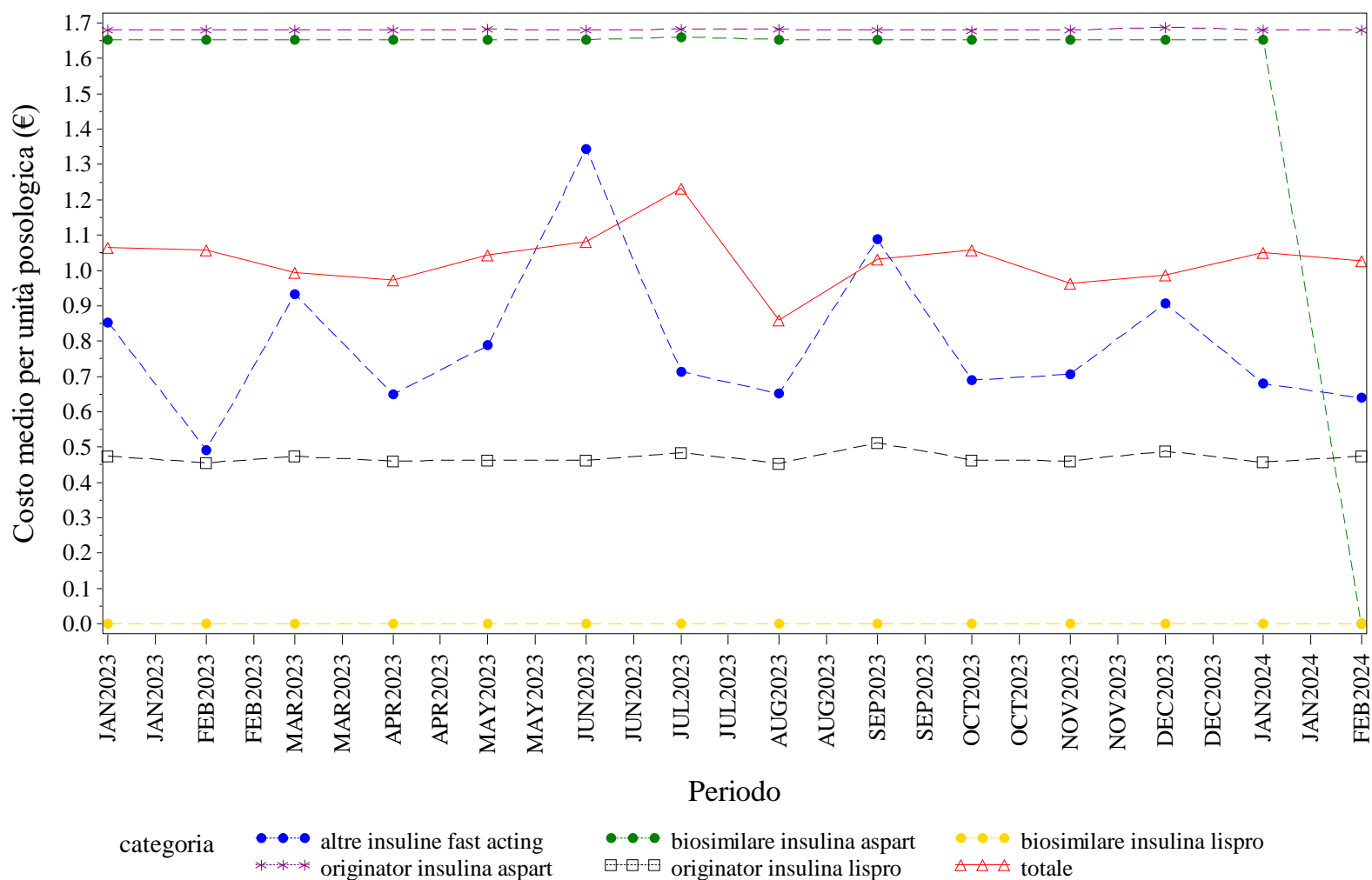

Elaborazione AIFA – Ufficio Monitoraggio della spesa farmaceutica  
 Dato NSIS/Tracciabilità' aggiornato feb-2024

PUGLIA. INSULINE INTERMEDIATE ACTING - Andamento mensile del prezzo medio per confezione per la categoria terapeutica (ATC IV)  
(Fonte: NSIS-Tracciabilità del farmaco)

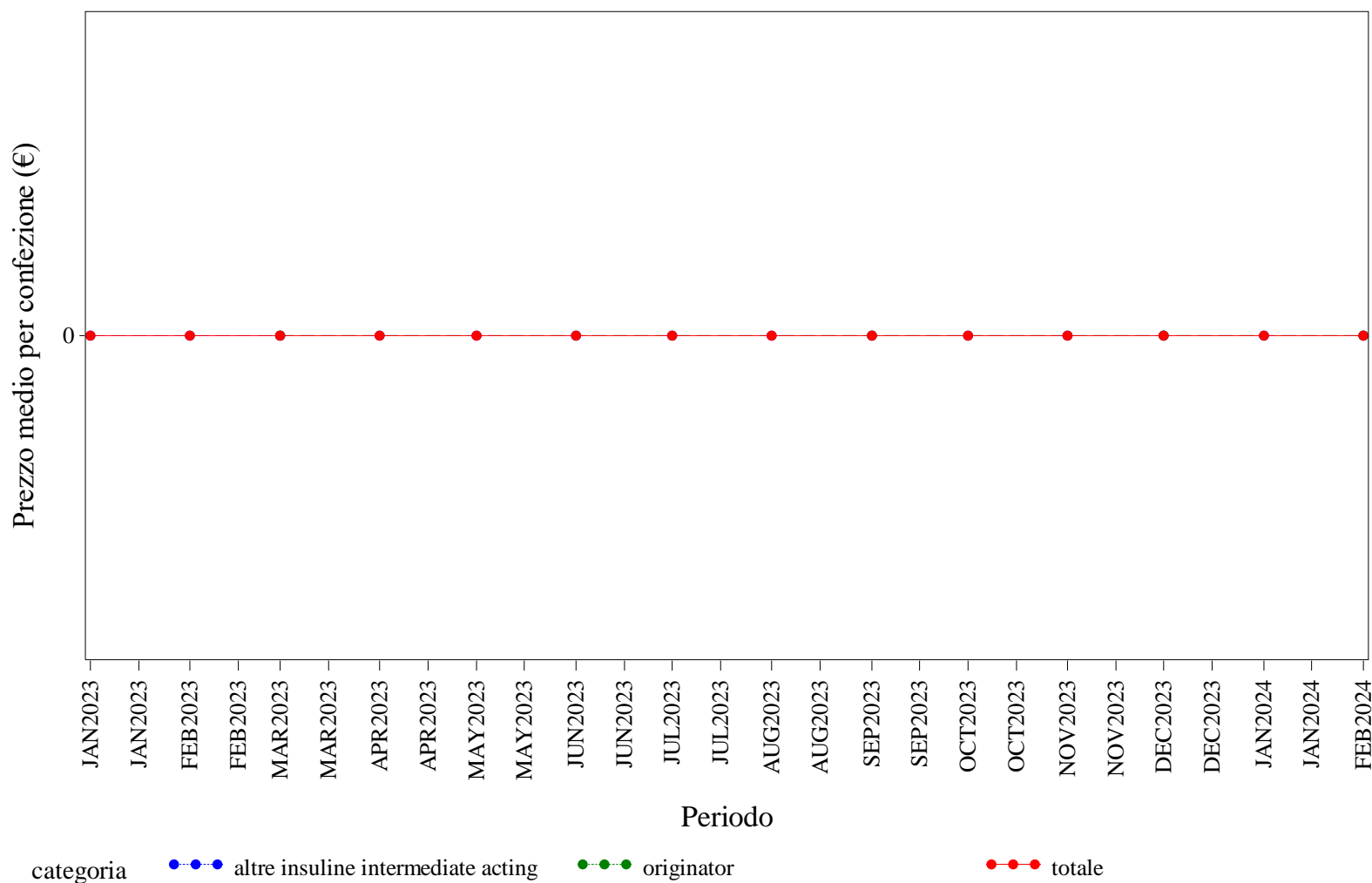

Elaborazione AIFA – Ufficio Monitoraggio della spesa farmaceutica  
Dato NSIS/Tracciabilità' aggiornato feb-2024

PUGLIA. INSULINE INTERMEDIATE ACTING - Andamento mensile del costo medio per DDD per la categoria terapeutica (ATC IV)  
(Fonte: NSIS-Tracciabilità del farmaco)

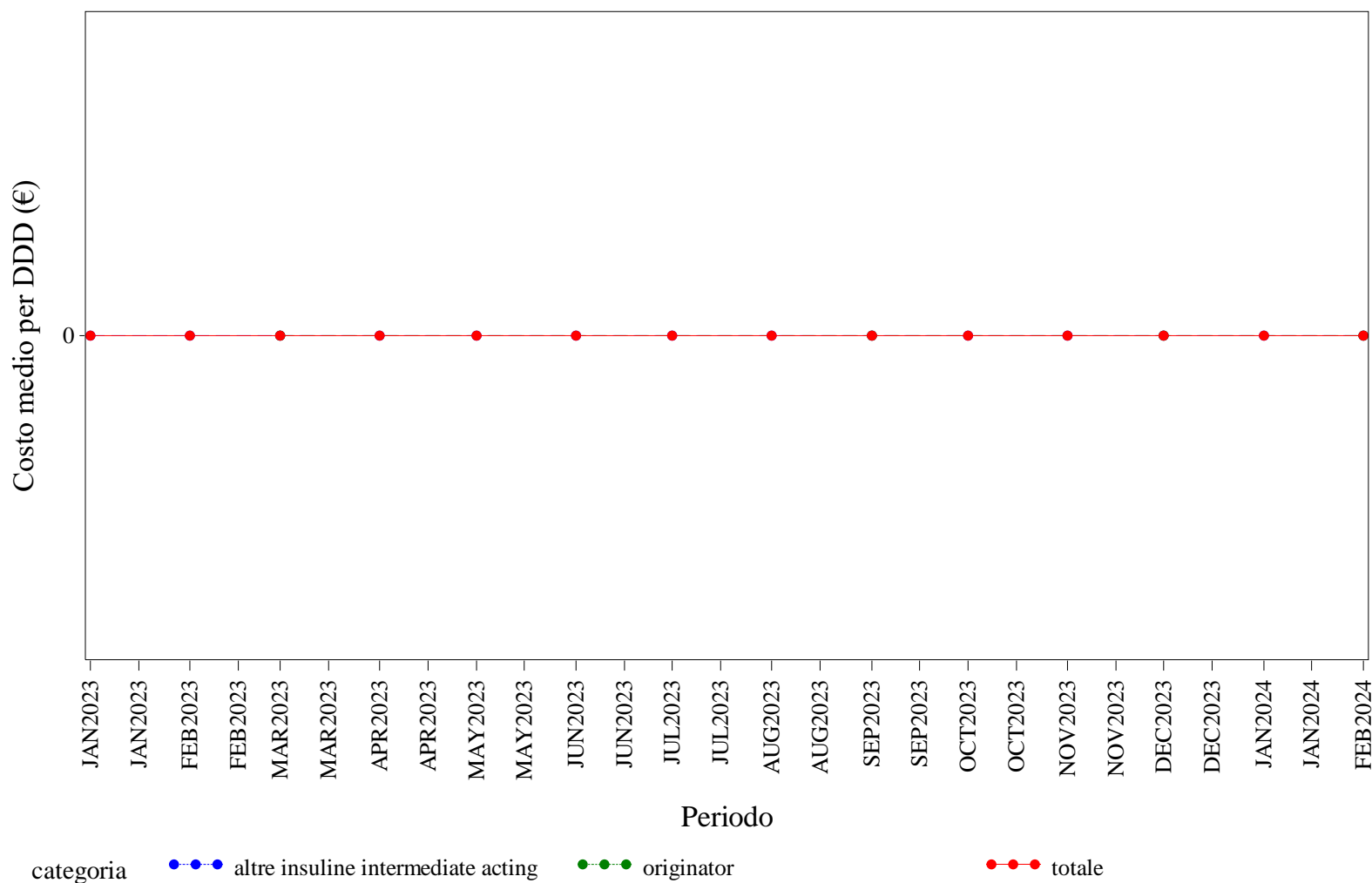

Elaborazione AIFA – Ufficio Monitoraggio della spesa farmaceutica  
Dato NSIS/Tracciabilità' aggiornato feb-2024

PUGLIA. INSULINE INTERMEDIATE ACTING - Andamento mensile del costo medio per unità posologica per la categoria terapeutica (ATC IV)  
(Fonte: NSIS-Tracciabilità del farmaco)

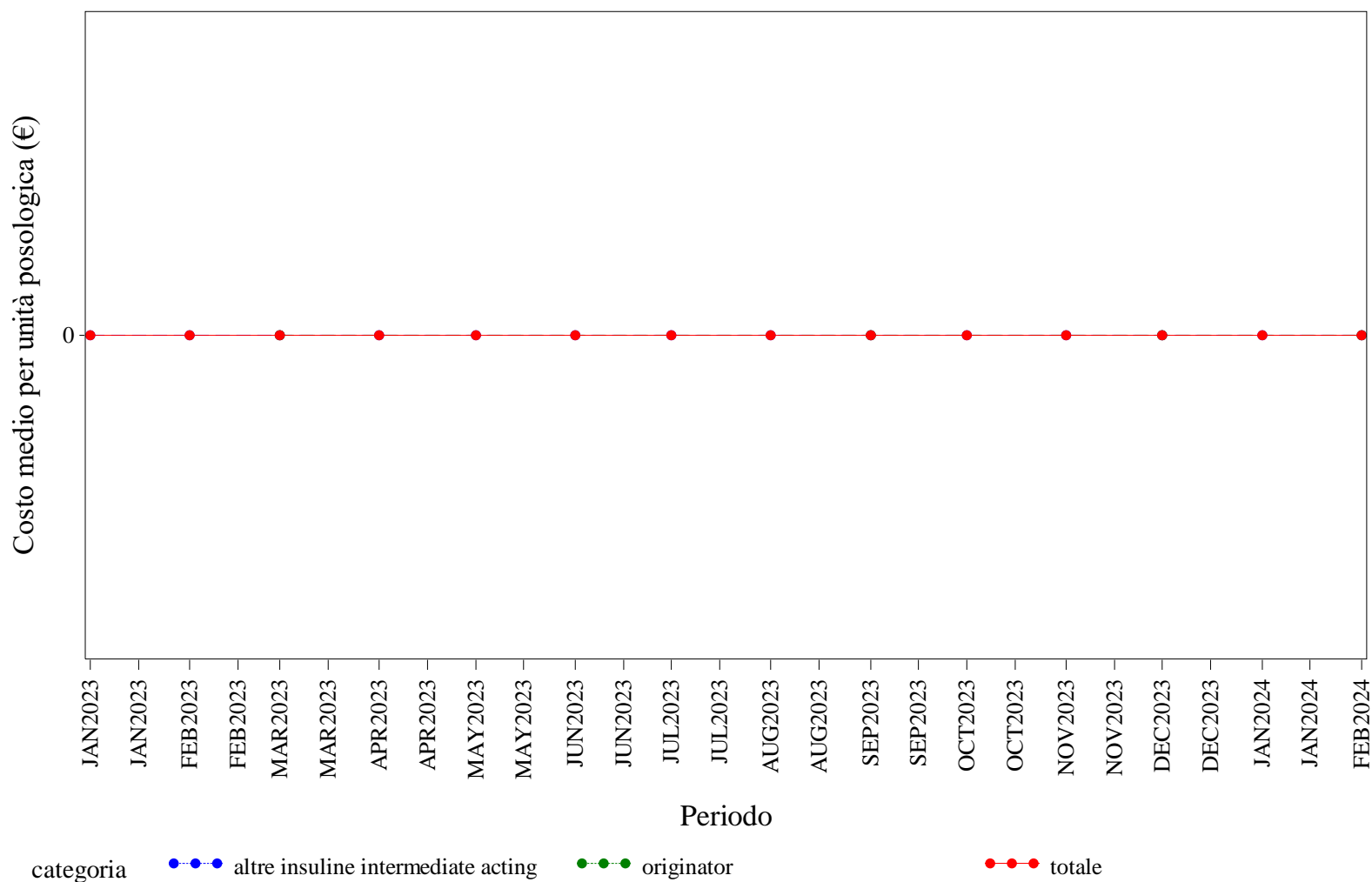

Elaborazione AIFA – Ufficio Monitoraggio della spesa farmaceutica  
Dato NSIS/Tracciabilità' aggiornato feb-2024

## PUGLIA. INSULINE LONG ACTING - Andamento mensile del prezzo medio per confezione per la categoria terapeutica (ATC IV)

(Fonte: NSIS-Tracciabilità del farmaco)

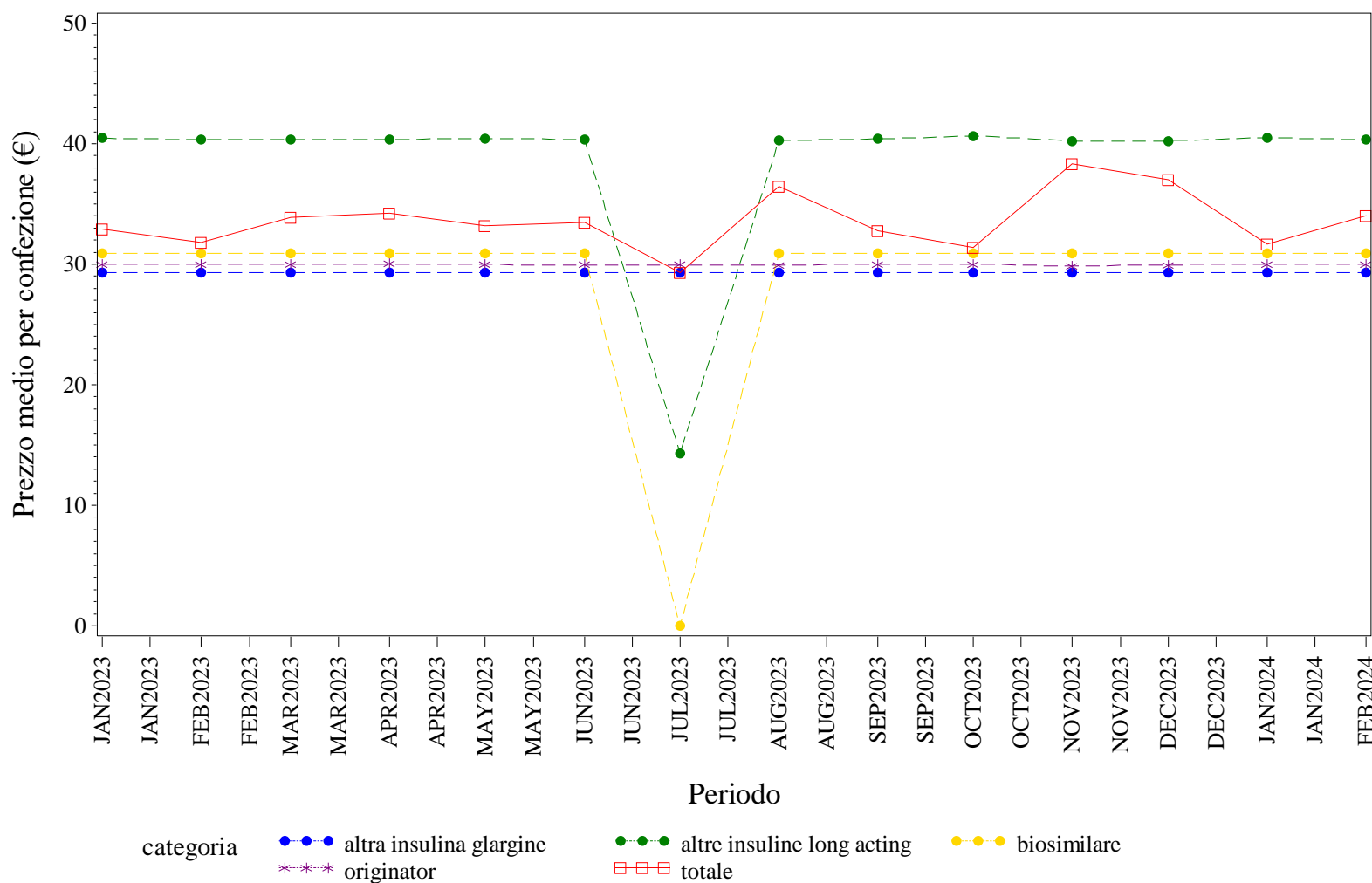

Elaborazione AIFA – Ufficio Monitoraggio della spesa farmaceutica  
 Dato NSIS/Tracciabilità' aggiornato feb-2024



## PUGLIA. INSULINE LONG ACTING - Andamento mensile del costo medio per DDD per la categoria terapeutica (ATC IV)

(Fonte: NSIS-Tracciabilità del farmaco)

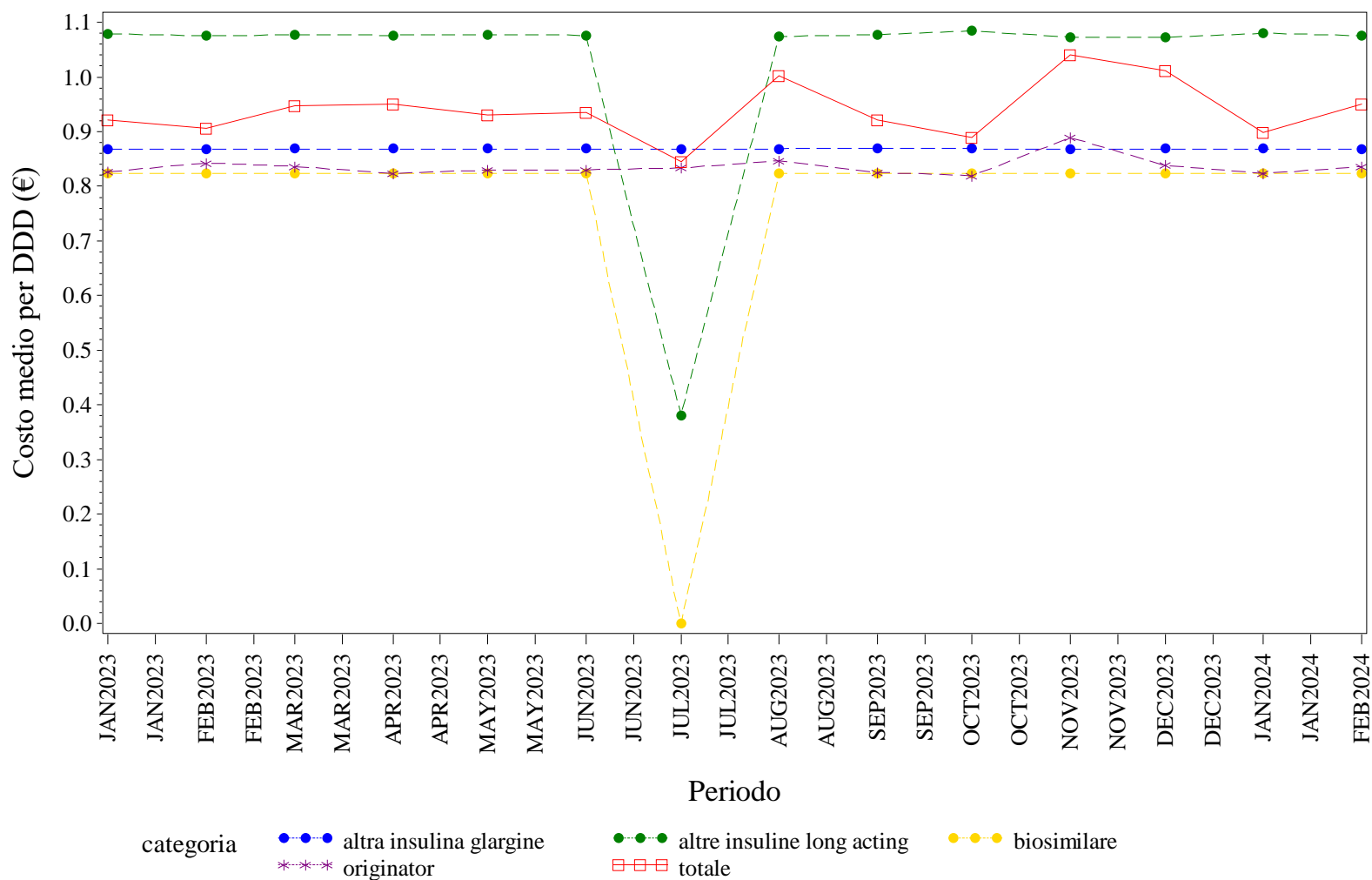

Elaborazione AIFA – Ufficio Monitoraggio della spesa farmaceutica  
 Dato NSIS/Tracciabilità' aggiornato feb-2024

PUGLIA. INSULINE LONG ACTING - Andamento mensile del costo medio per unità posologica per la categoria terapeutica (ATC IV)  
(Fonte: NSIS-Tracciabilità del farmaco)

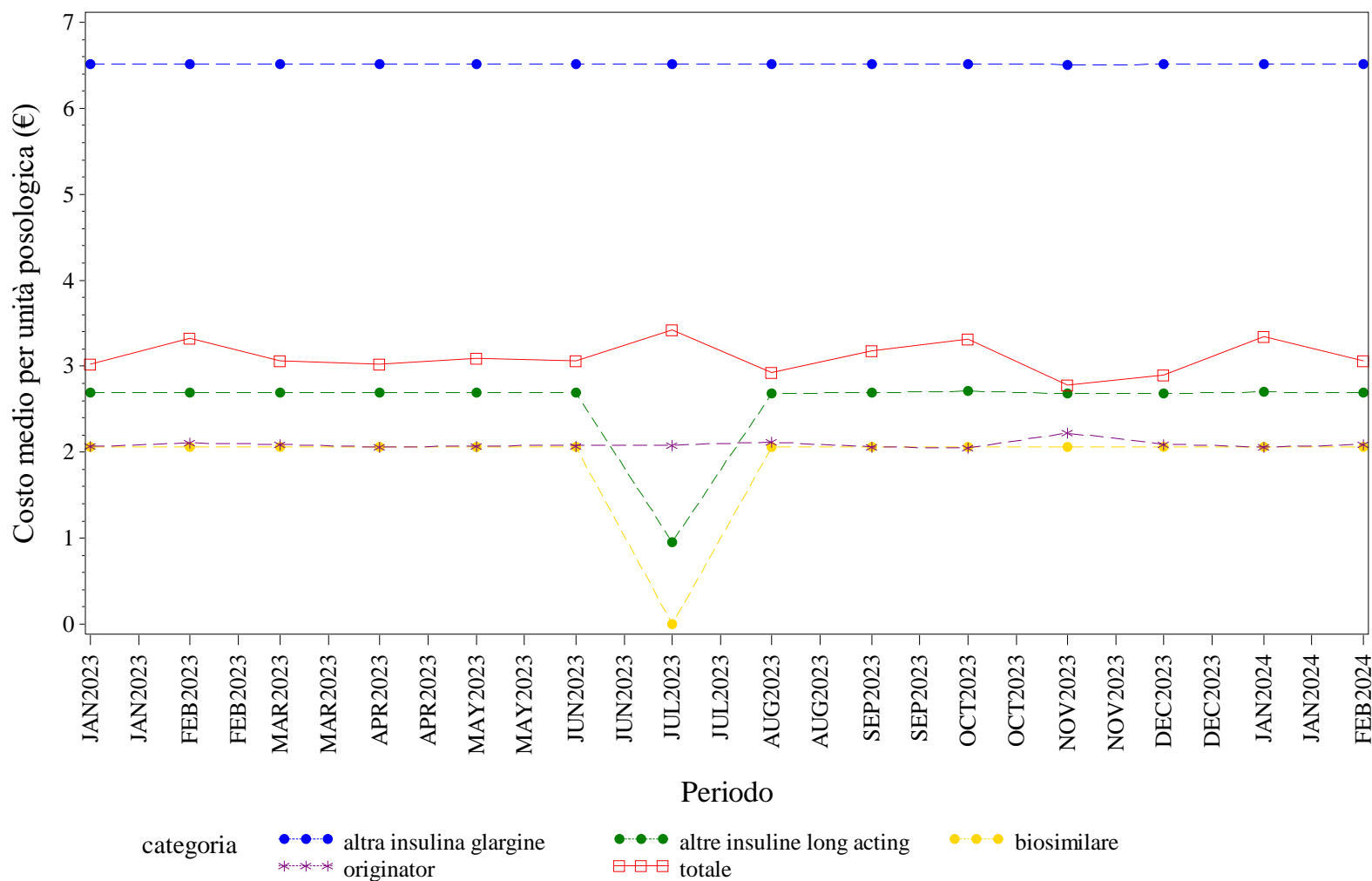

Elaborazione AIFA – Ufficio Monitoraggio della spesa farmaceutica  
Dato NSIS/Tracciabilità' aggiornato feb-2024

PUGLIA. NATALIZUMAB - Andamento mensile del prezzo medio per confezione per la categoria terapeutica (ATC IV)  
(Fonte: NSIS-Tracciabilità del farmaco)

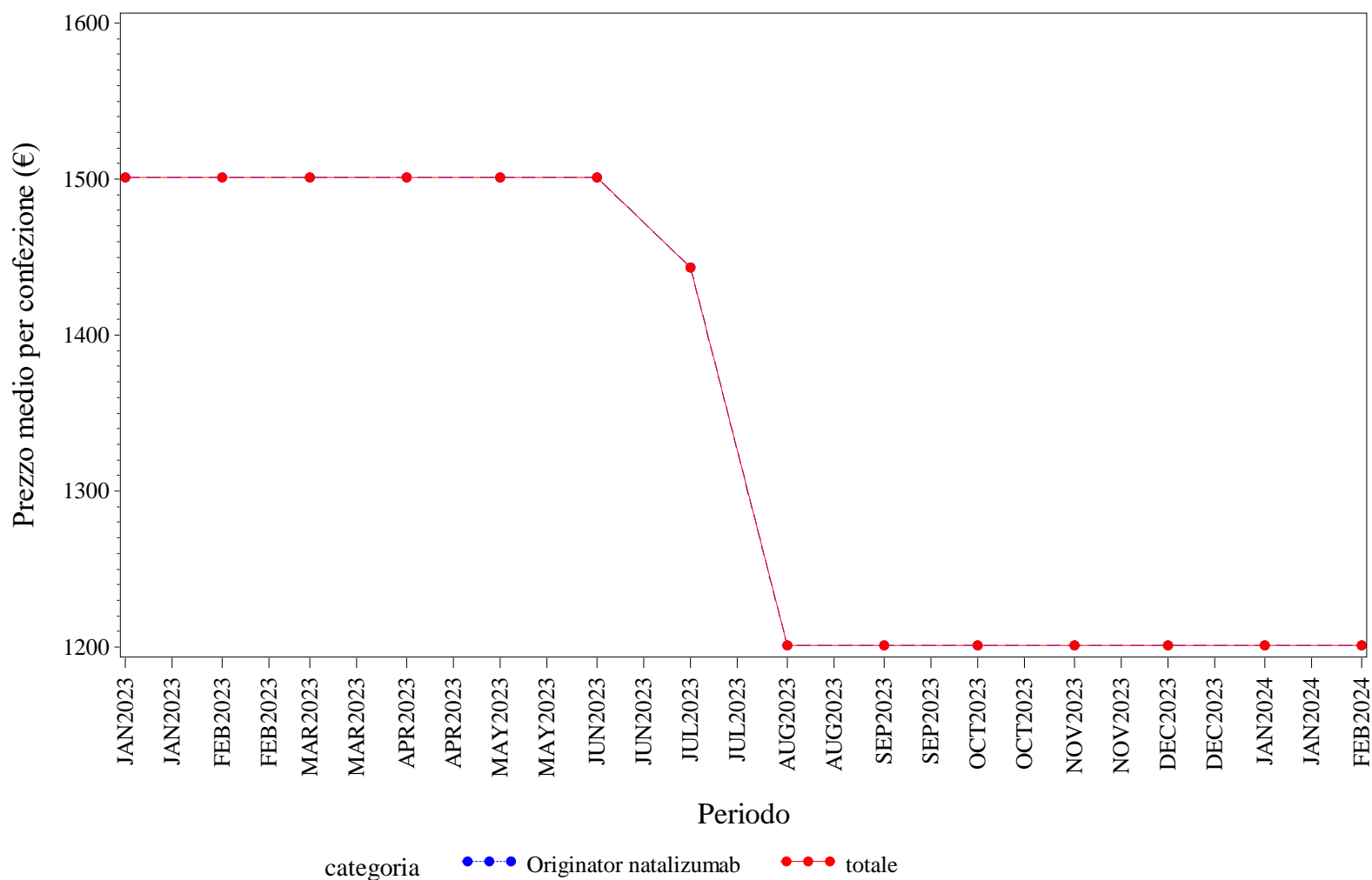

Elaborazione AIFA – Ufficio Monitoraggio della spesa farmaceutica  
Dato NSIS/Tracciabilità' aggiornato feb-2024

## PUGLIA. NATALIZUMAB - Andamento mensile del costo medio per DDD per la categoria terapeutica (ATC IV)

(Fonte: NSIS-Tracciabilità del farmaco)

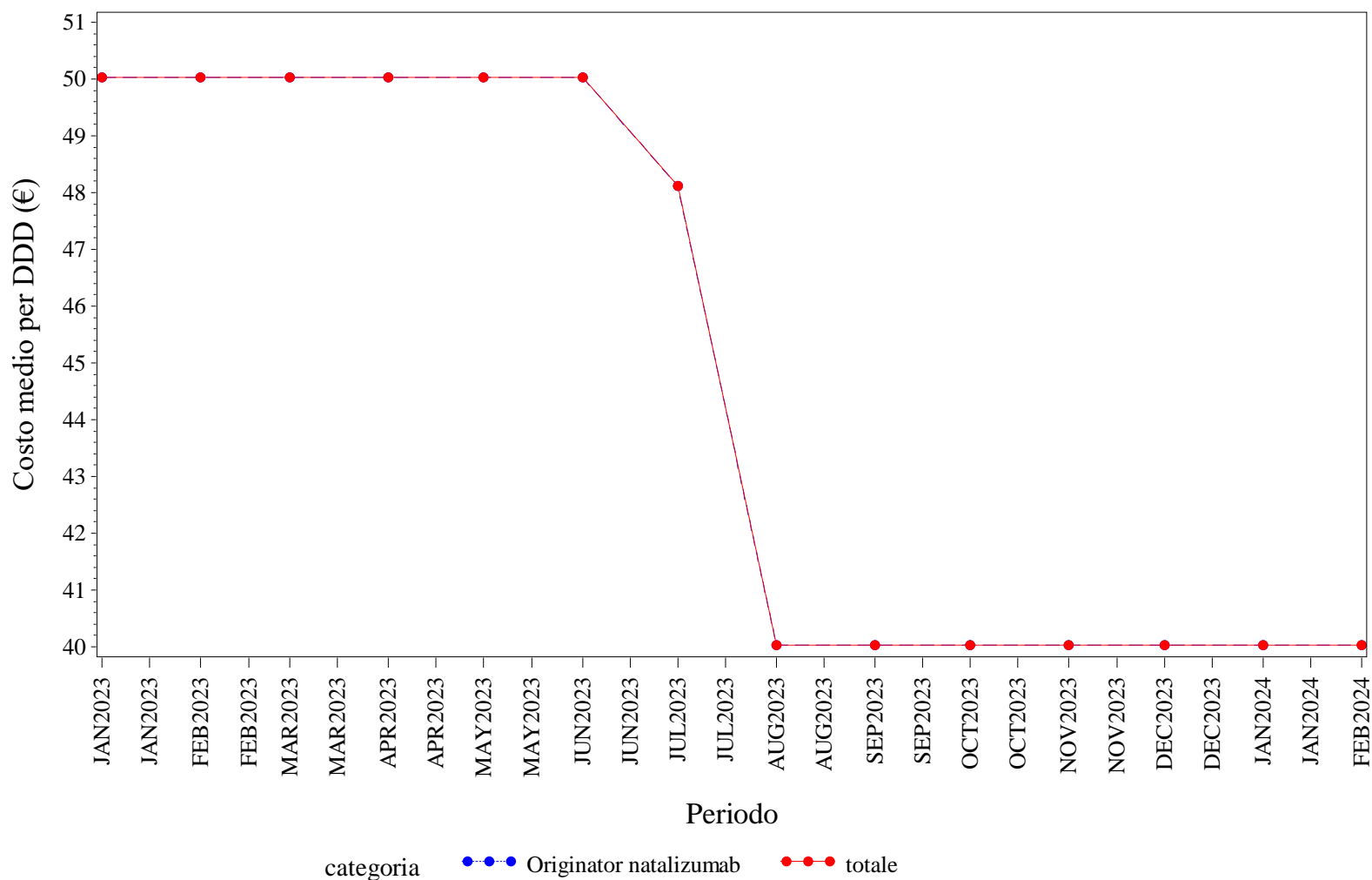

Elaborazione AIFA – Ufficio Monitoraggio della spesa farmaceutica  
Dato NSIS/Tracciabilità' aggiornato feb-2024

PUGLIA. NATALIZUMAB - Andamento mensile del costo medio per unità posologica per la categoria terapeutica (ATC IV)  
(Fonte: NSIS-Tracciabilità del farmaco)

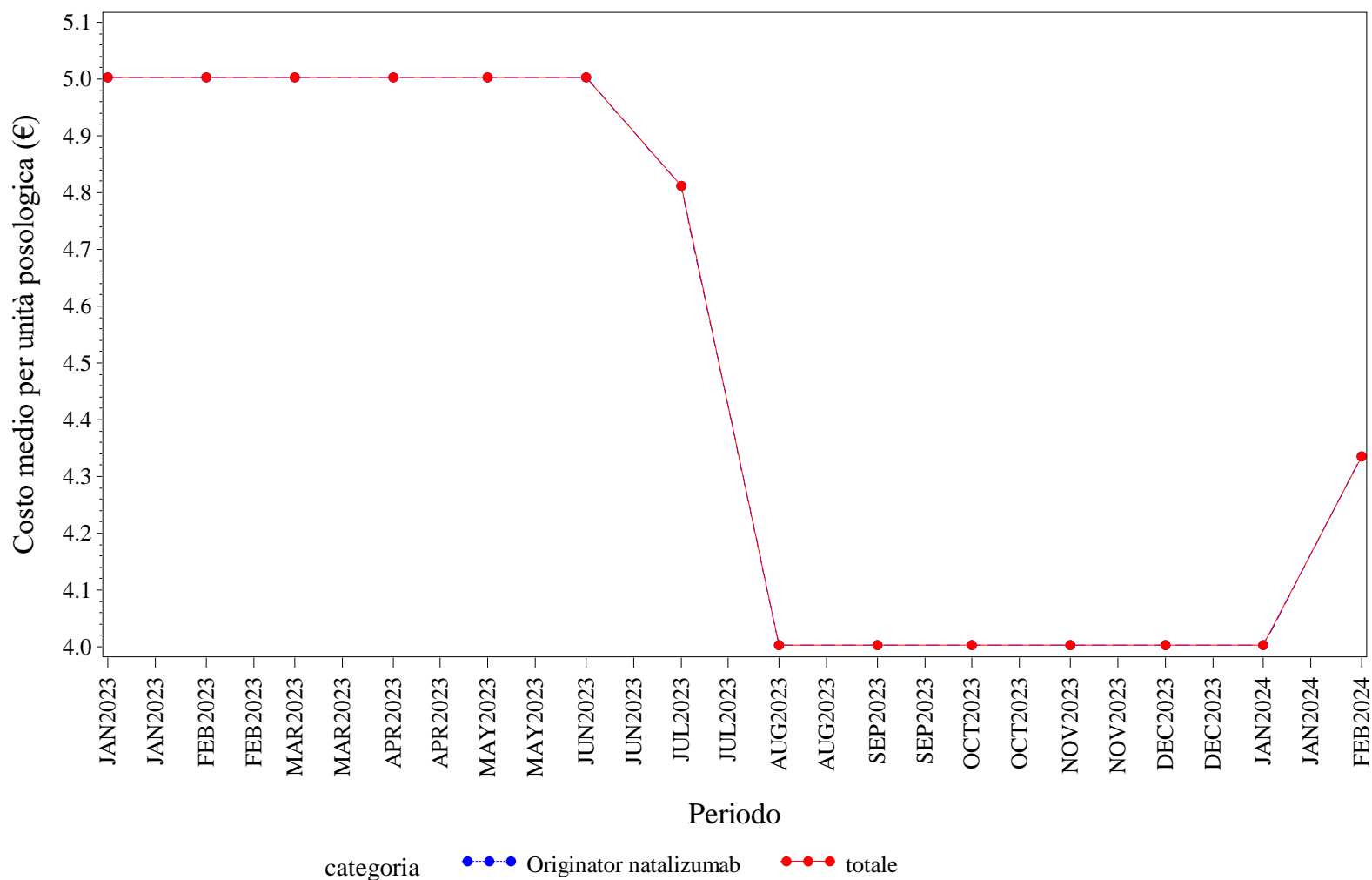

Elaborazione AIFA – Ufficio Monitoraggio della spesa farmaceutica  
Dato NSIS/Tracciabilità' aggiornato feb-2024

## PUGLIA. RANIBIZUMAB - Andamento mensile del prezzo medio per confezione per la categoria terapeutica (ATC IV)

(Fonte: NSIS-Tracciabilità del farmaco)

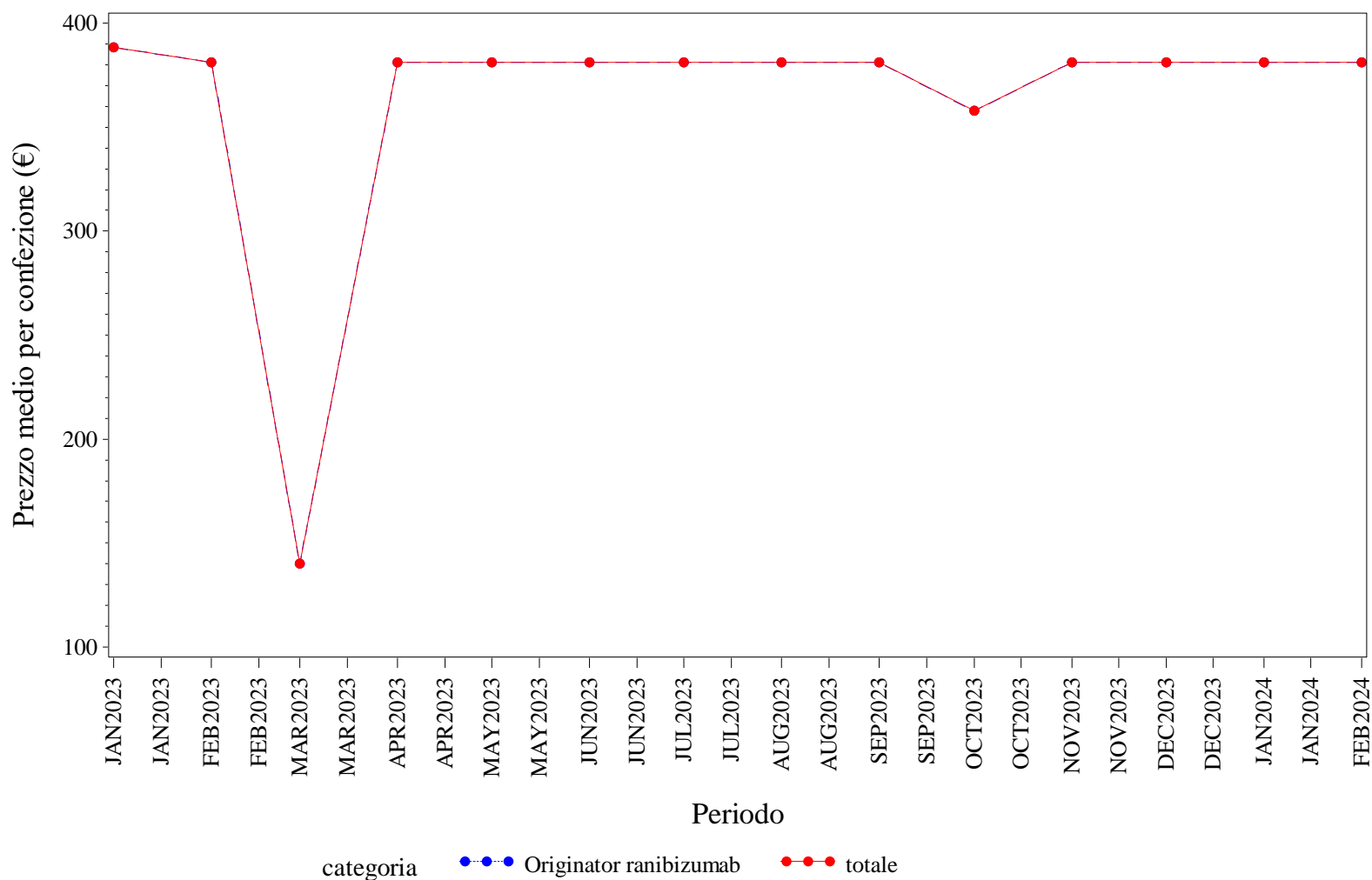

Elaborazione AIFA – Ufficio Monitoraggio della spesa farmaceutica  
Dato NSIS/Tracciabilità' aggiornato feb-2024

## PUGLIA. RANIBIZUMAB - Andamento mensile del costo medio per DDD per la categoria terapeutica (ATC IV)

(Fonte: NSIS-Tracciabilità del farmaco)

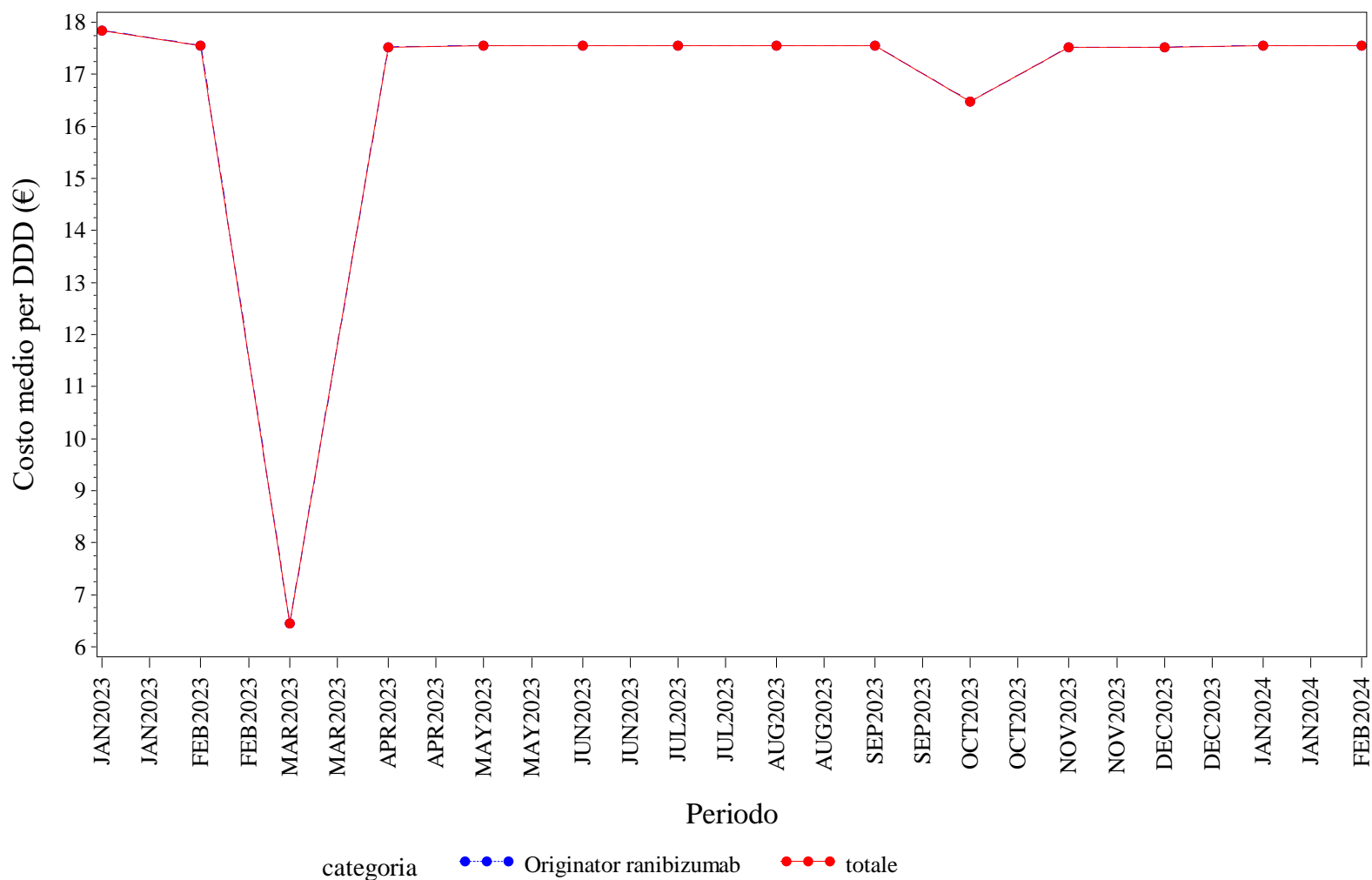

Elaborazione AIFA – Ufficio Monitoraggio della spesa farmaceutica  
Dato NSIS/Tracciabilità' aggiornato feb-2024

## PUGLIA. RANIBIZUMAB - Andamento mensile del costo medio per unità posologica per la categoria terapeutica (ATC IV)

(Fonte: NSIS-Tracciabilità del farmaco)

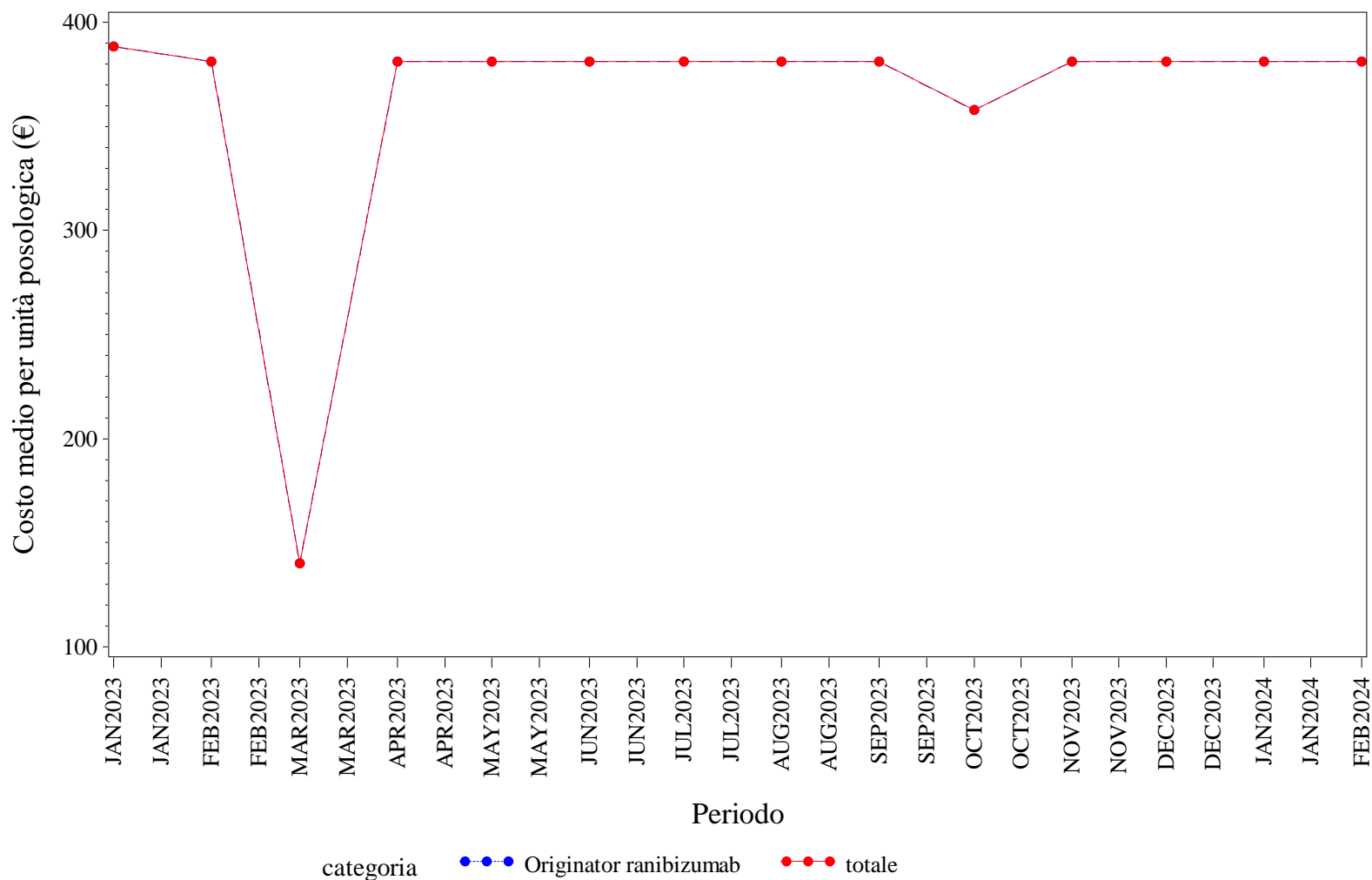

Elaborazione AIFA – Ufficio Monitoraggio della spesa farmaceutica  
Dato NSIS/Tracciabilità' aggiornato feb-2024



## PUGLIA. RITUXIMAB - Andamento mensile del prezzo medio per confezione per la categoria terapeutica (ATC IV)

(Fonte: NSIS-Tracciabilità del farmaco)

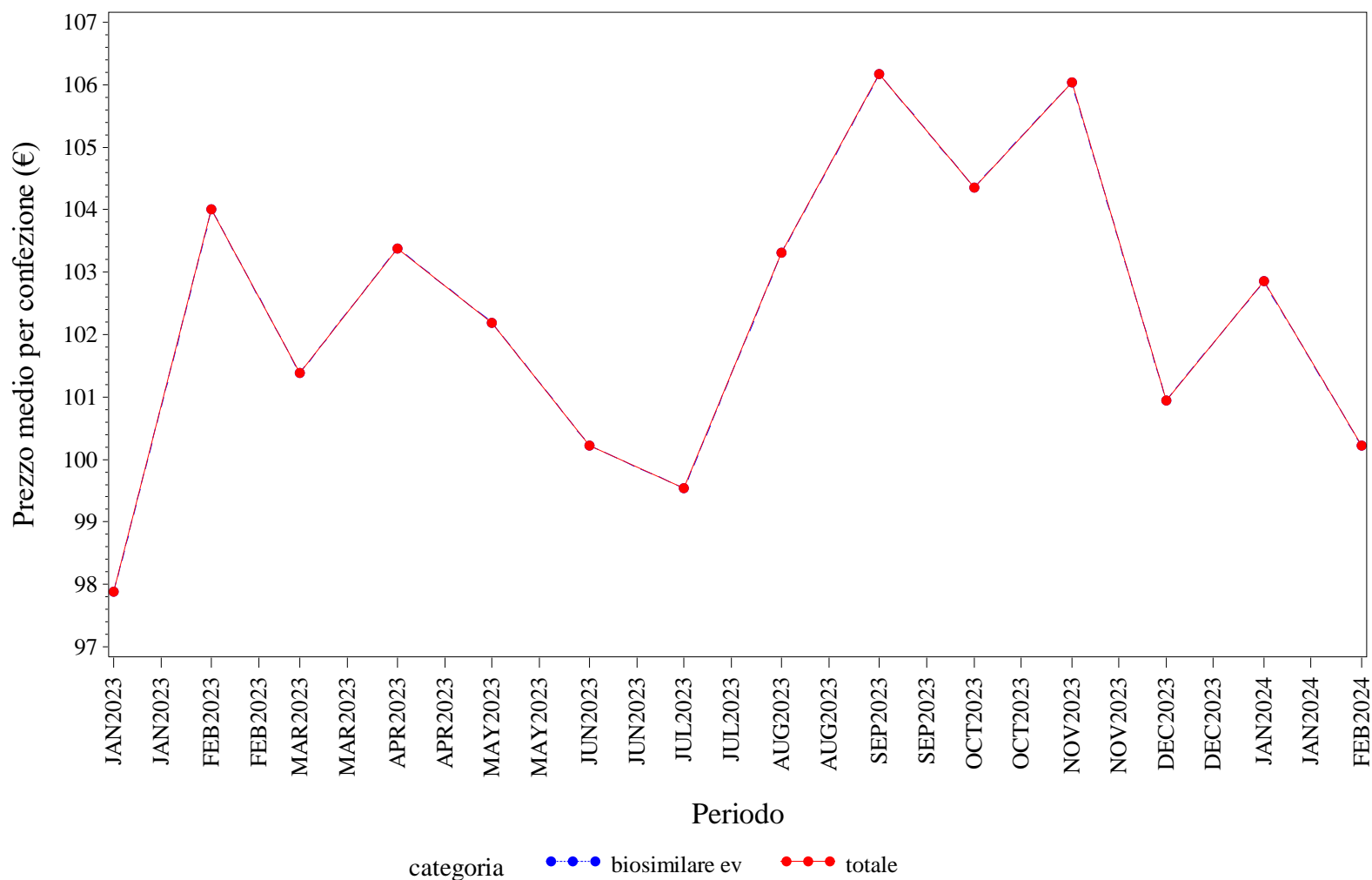

Elaborazione AIFA – Ufficio Monitoraggio della spesa farmaceutica  
Dato NSIS/Tracciabilità' aggiornato feb-2024

## PUGLIA. RITUXIMAB - Andamento mensile del costo medio per DDD per la categoria terapeutica (ATC IV)

(Fonte: NSIS-Tracciabilità del farmaco)

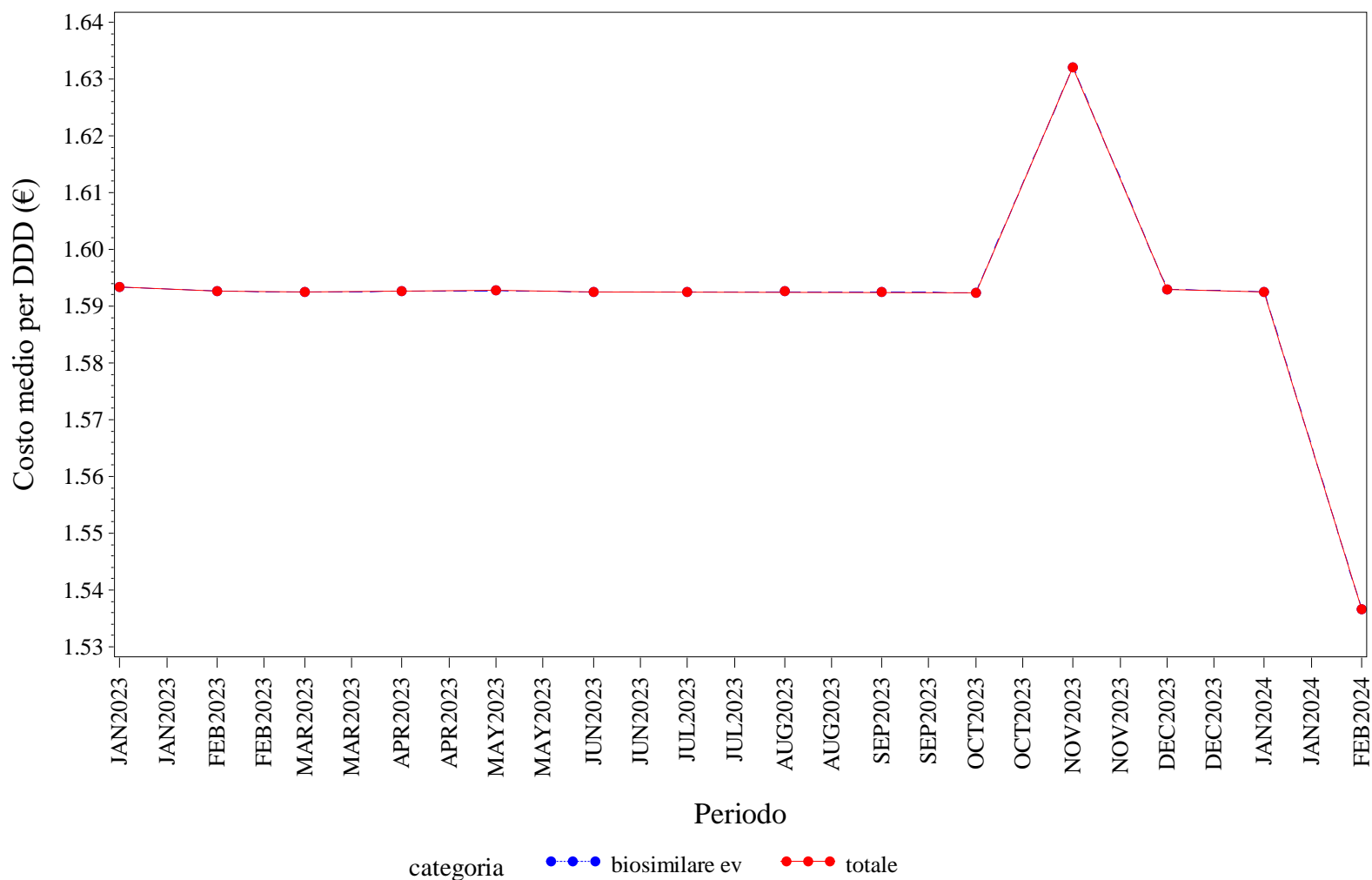

Elaborazione AIFA – Ufficio Monitoraggio della spesa farmaceutica  
 Dato NSIS/Tracciabilità' aggiornato feb-2024

## PUGLIA. RITUXIMAB - Andamento mensile del costo medio per unità posologica per la categoria terapeutica (ATC IV)

(Fonte: NSIS-Tracciabilità del farmaco)

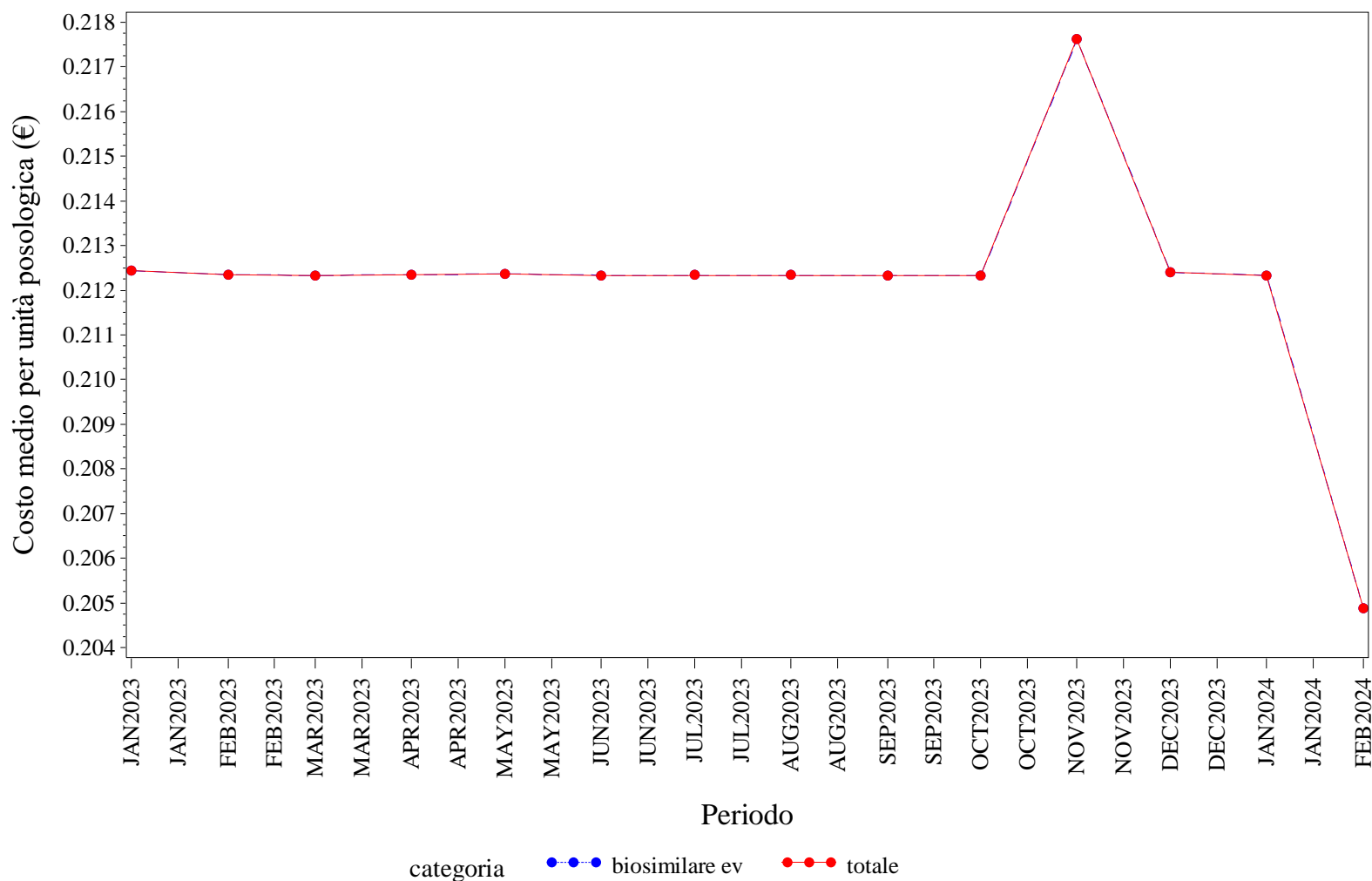

Elaborazione AIFA – Ufficio Monitoraggio della spesa farmaceutica  
Dato NSIS/Tracciabilità' aggiornato feb-2024

## PUGLIA. SOMATROPINE - Andamento mensile del prezzo medio per confezione per la categoria terapeutica (ATC IV)

(Fonte: NSIS-Tracciabilità del farmaco)

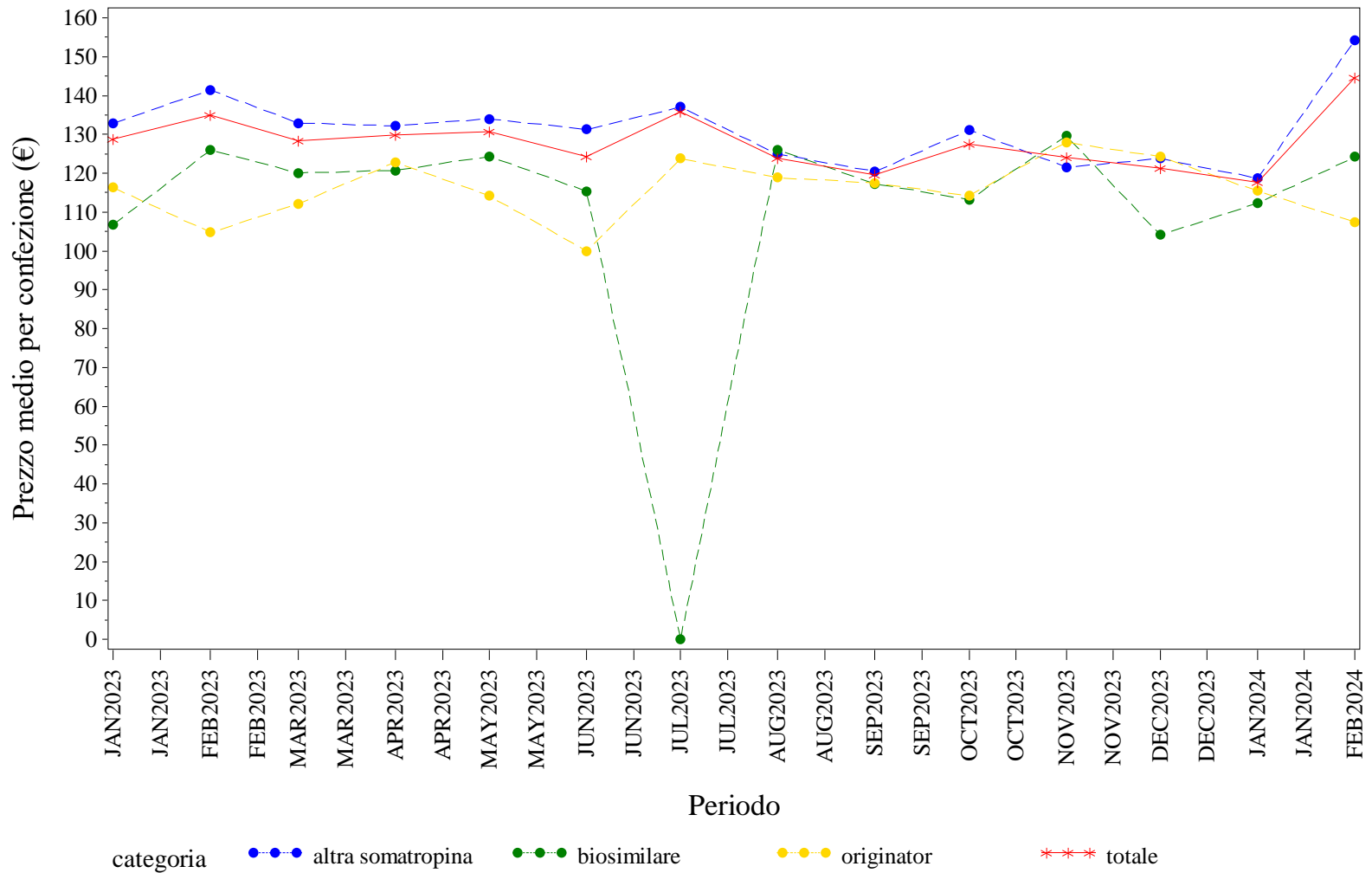

Elaborazione AIFA – Ufficio Monitoraggio della spesa farmaceutica  
 Dato NSIS/Tracciabilità' aggiornato feb-2024

PUGLIA. SOMATROPINE - Andamento mensile del costo medio per DDD per la categoria terapeutica (ATC IV)  
(Fonte: NSIS-Tracciabilità del farmaco)

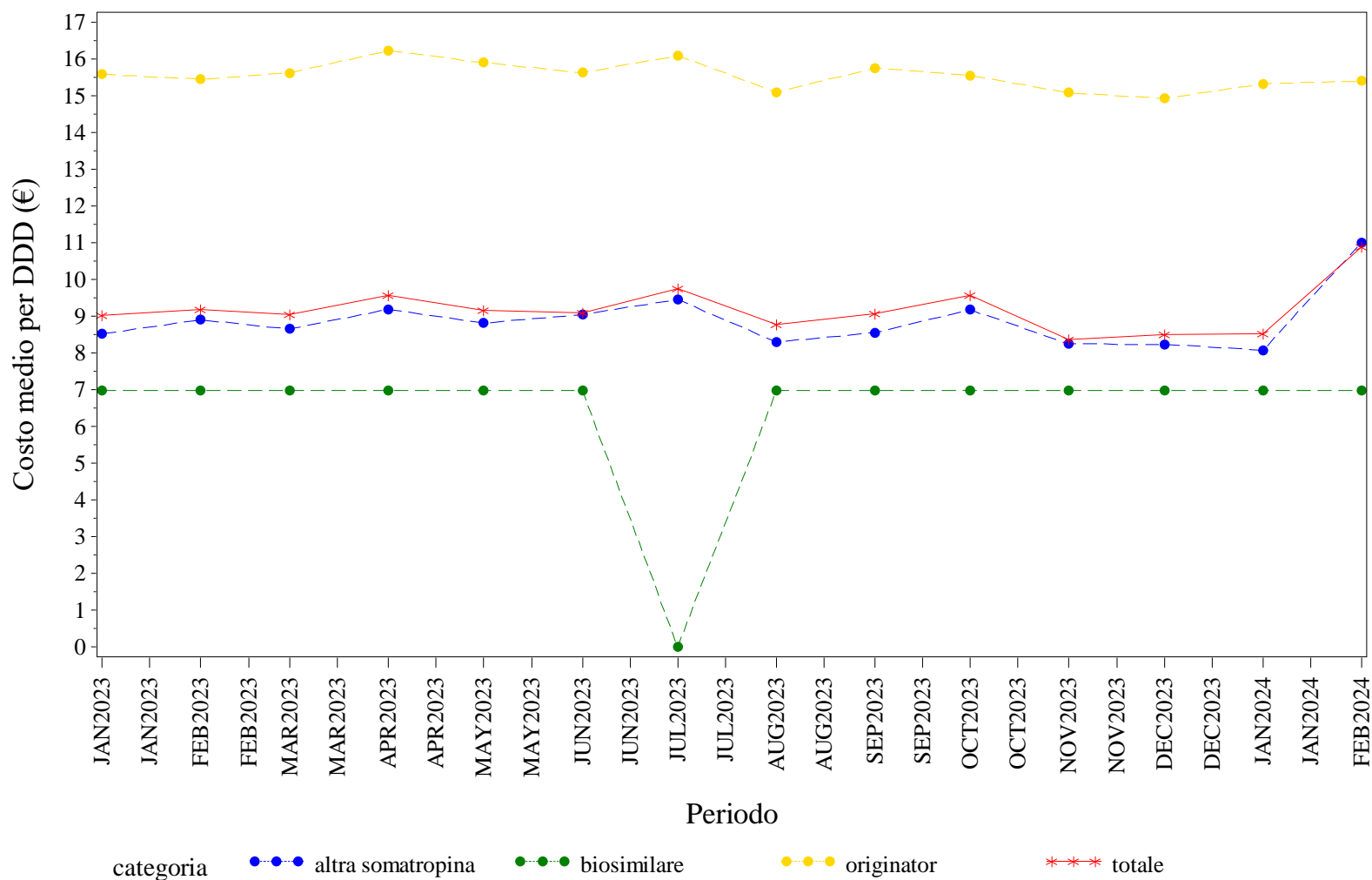

Elaborazione AIFA – Ufficio Monitoraggio della spesa farmaceutica  
Dato NSIS/Tracciabilità' aggiornato feb-2024

PUGLIA. SOMATROPINE - Andamento mensile del costo medio per unità posologica per la categoria terapeutica (ATC IV)  
(Fonte: NSIS-Tracciabilità del farmaco)

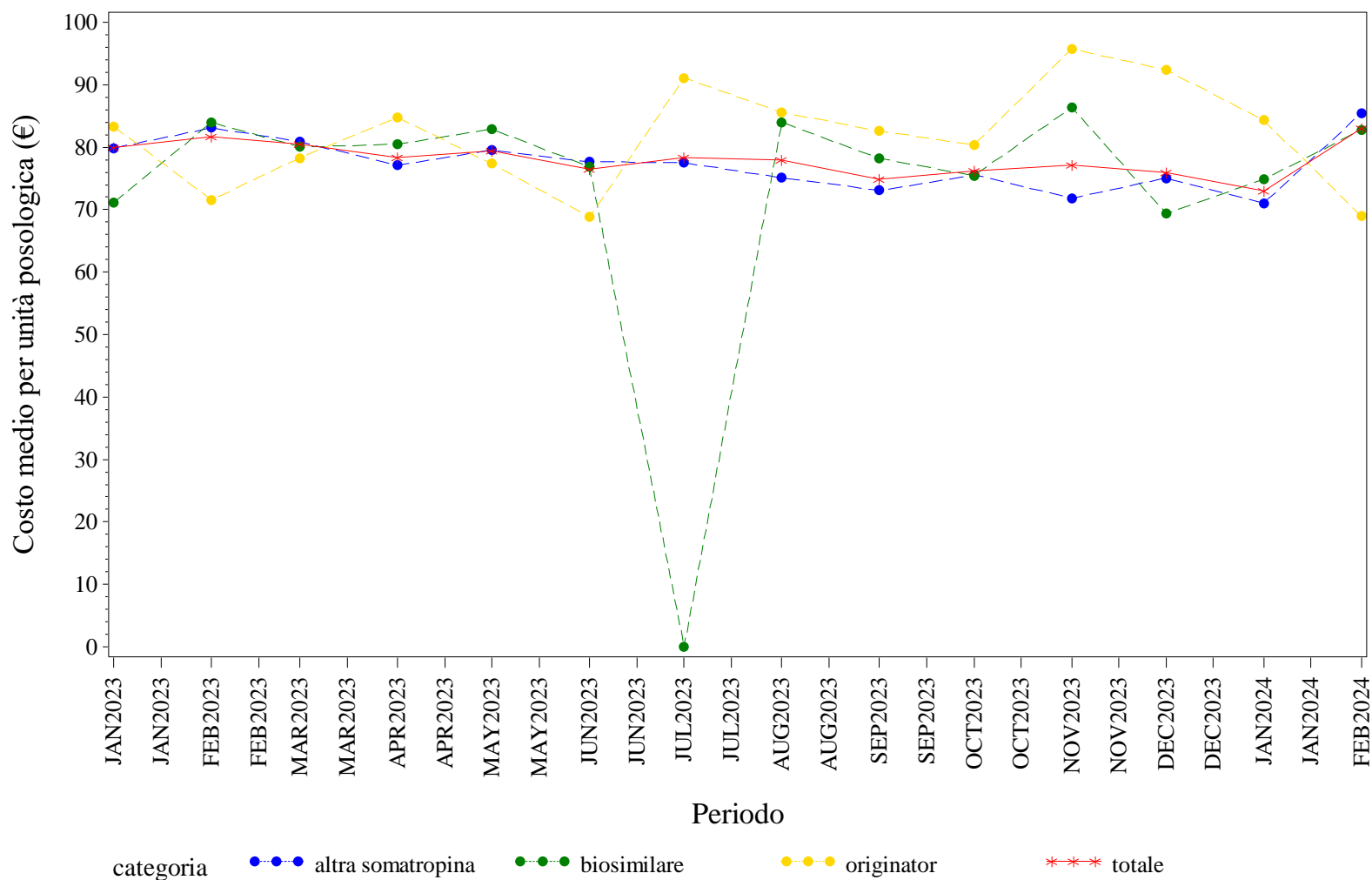

Elaborazione AIFA – Ufficio Monitoraggio della spesa farmaceutica  
Dato NSIS/Tracciabilità' aggiornato feb-2024

## PUGLIA. TERIPARATIDE - Andamento mensile del prezzo medio per confezione per la categoria terapeutica (ATC IV)

(Fonte: NSIS-Tracciabilità del farmaco)

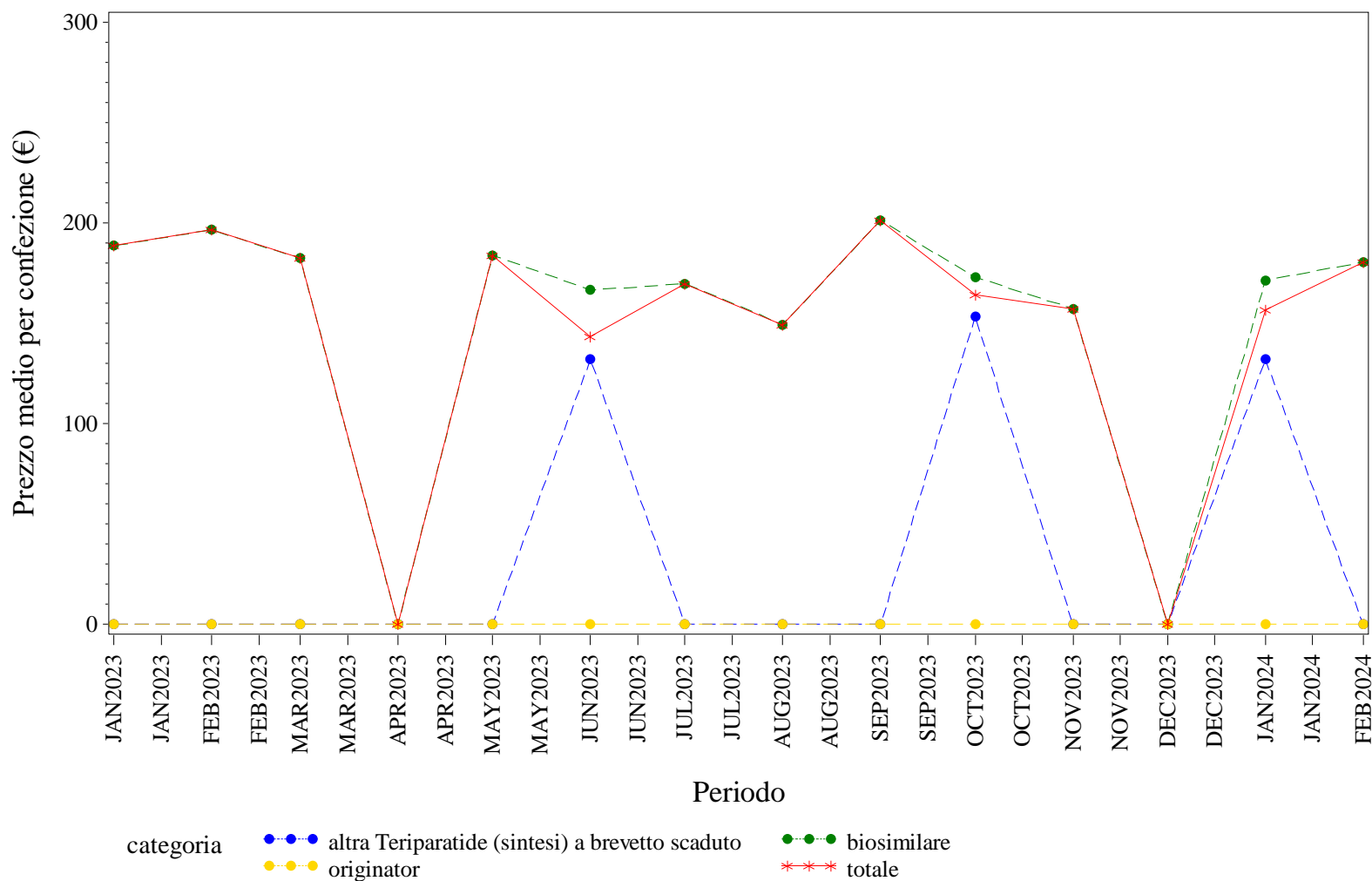

Elaborazione AIFA – Ufficio Monitoraggio della spesa farmaceutica  
 Dato NSIS/Tracciabilità' aggiornato feb-2024

PUGLIA. TERIPARATIDE - Andamento mensile del costo medio per DDD per la categoria terapeutica (ATC IV)  
(Fonte: NSIS-Tracciabilità del farmaco)

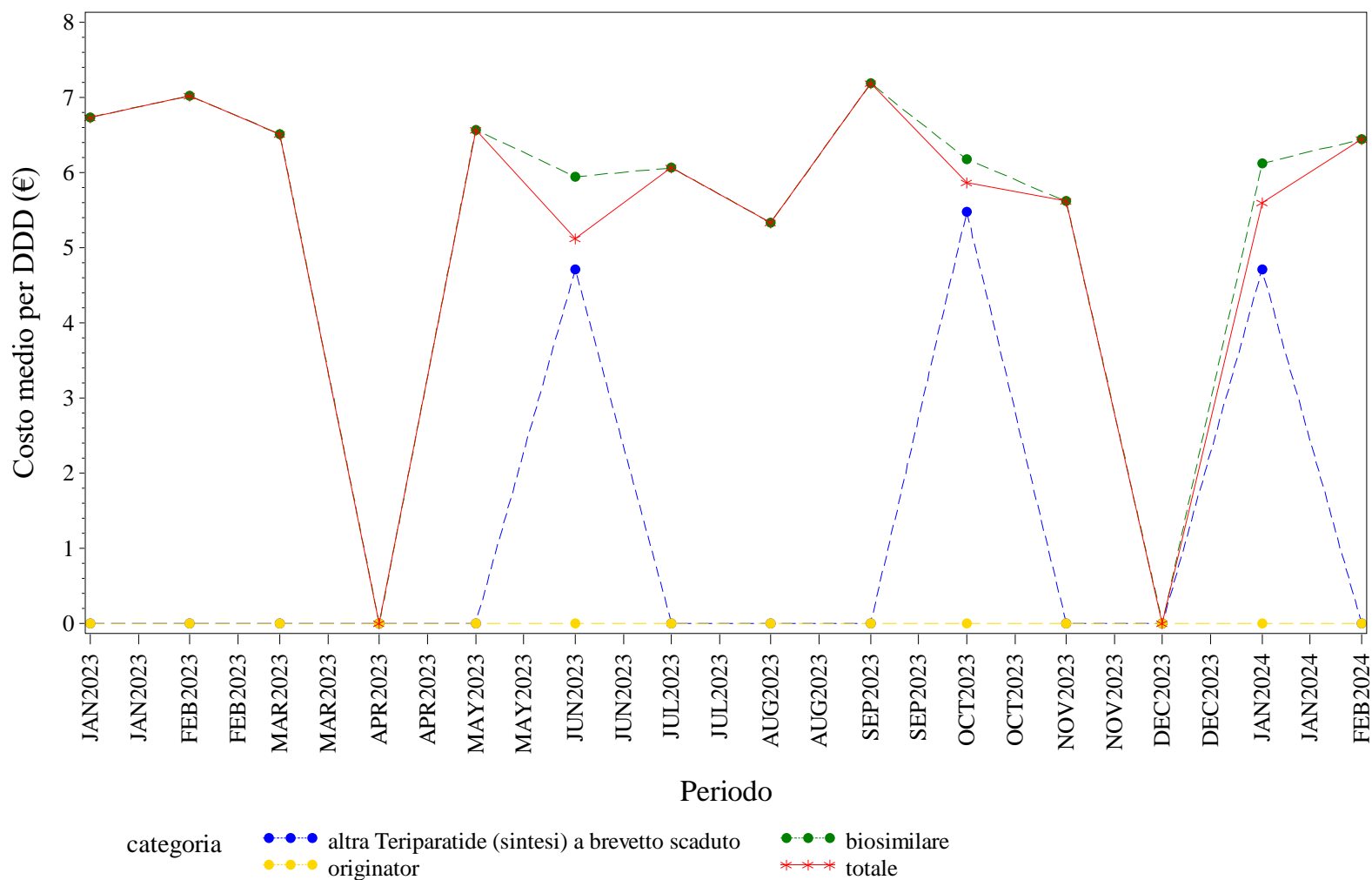

Elaborazione AIFA – Ufficio Monitoraggio della spesa farmaceutica  
Dato NSIS/Tracciabilità' aggiornato feb-2024



## PUGLIA. TERIPARATIDE - Andamento mensile del costo medio per unità posologica per la categoria terapeutica (ATC IV)

(Fonte: NSIS-Tracciabilità del farmaco)

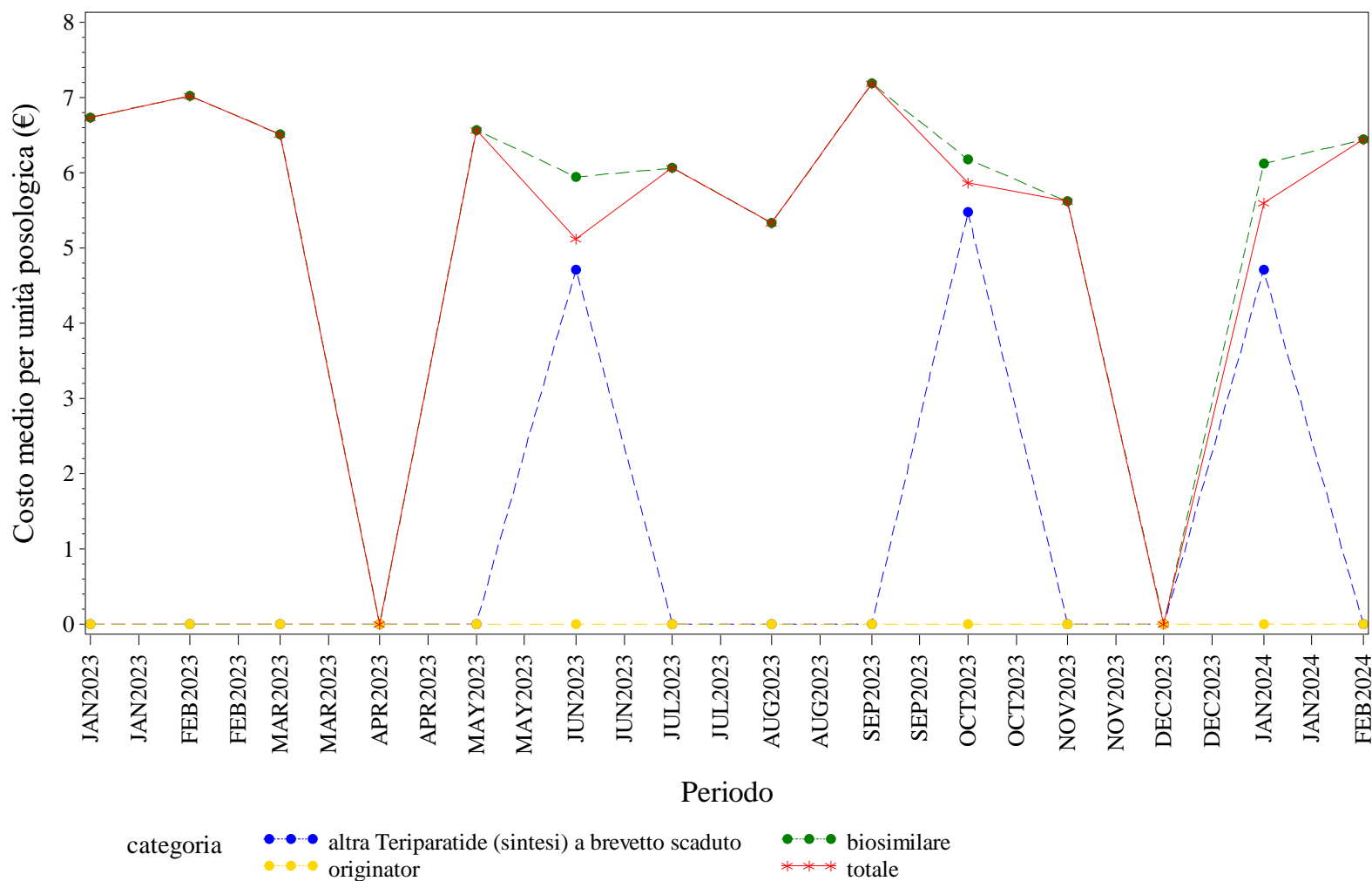

Elaborazione AIFA – Ufficio Monitoraggio della spesa farmaceutica  
 Dato NSIS/Tracciabilità' aggiornato feb-2024

PUGLIA. TOCILIZUMAB - Andamento mensile del prezzo medio per confezione per la categoria terapeutica (ATC IV)

(Fonte: NSIS-Tracciabilità del farmaco)

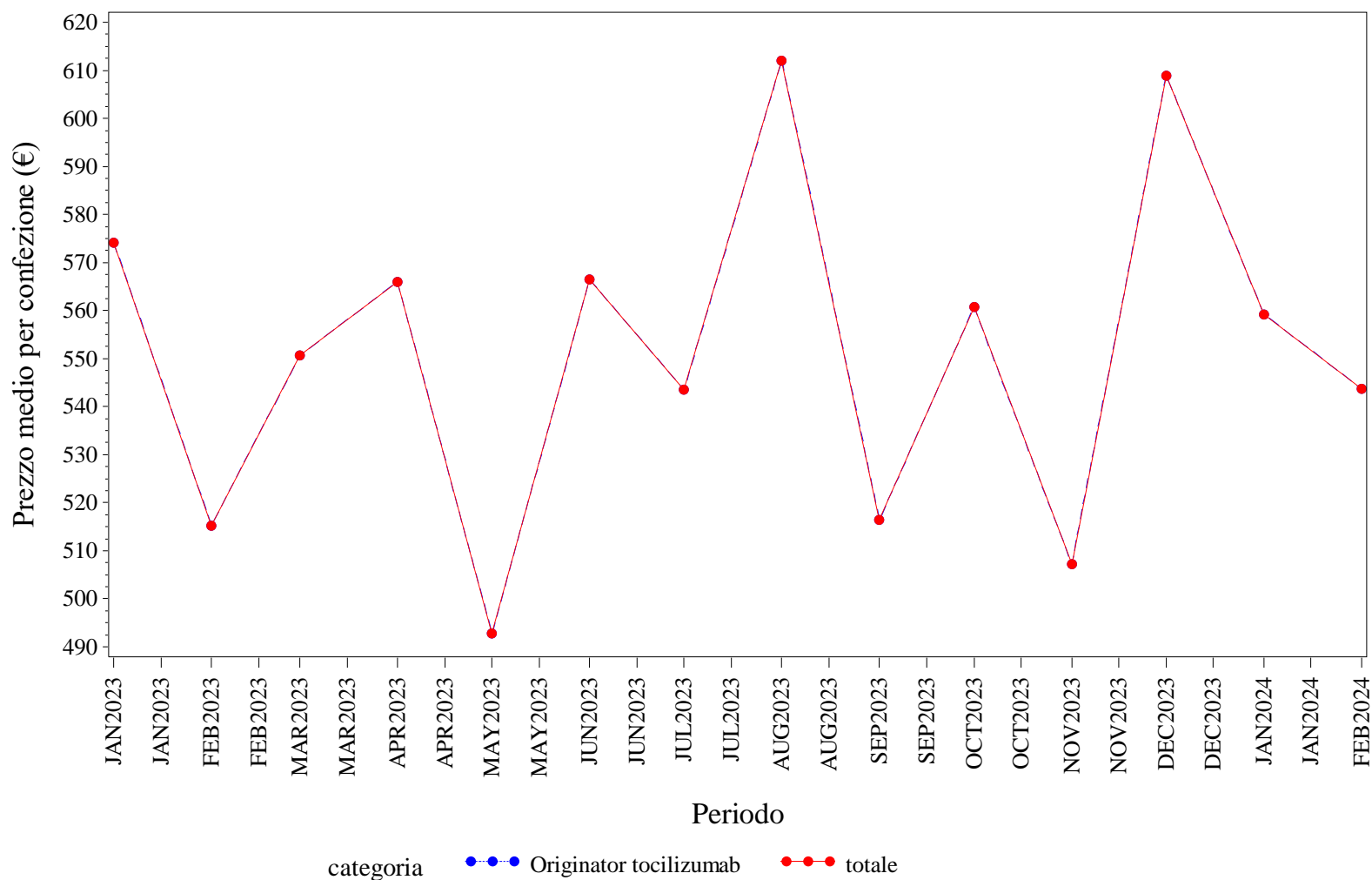

Elaborazione AIFA – Ufficio Monitoraggio della spesa farmaceutica  
 Dato NSIS/Tracciabilità' aggiornato feb-2024

## PUGLIA. TOCILIZUMAB - Andamento mensile del costo medio per DDD per la categoria terapeutica (ATC IV)

(Fonte: NSIS-Tracciabilità del farmaco)

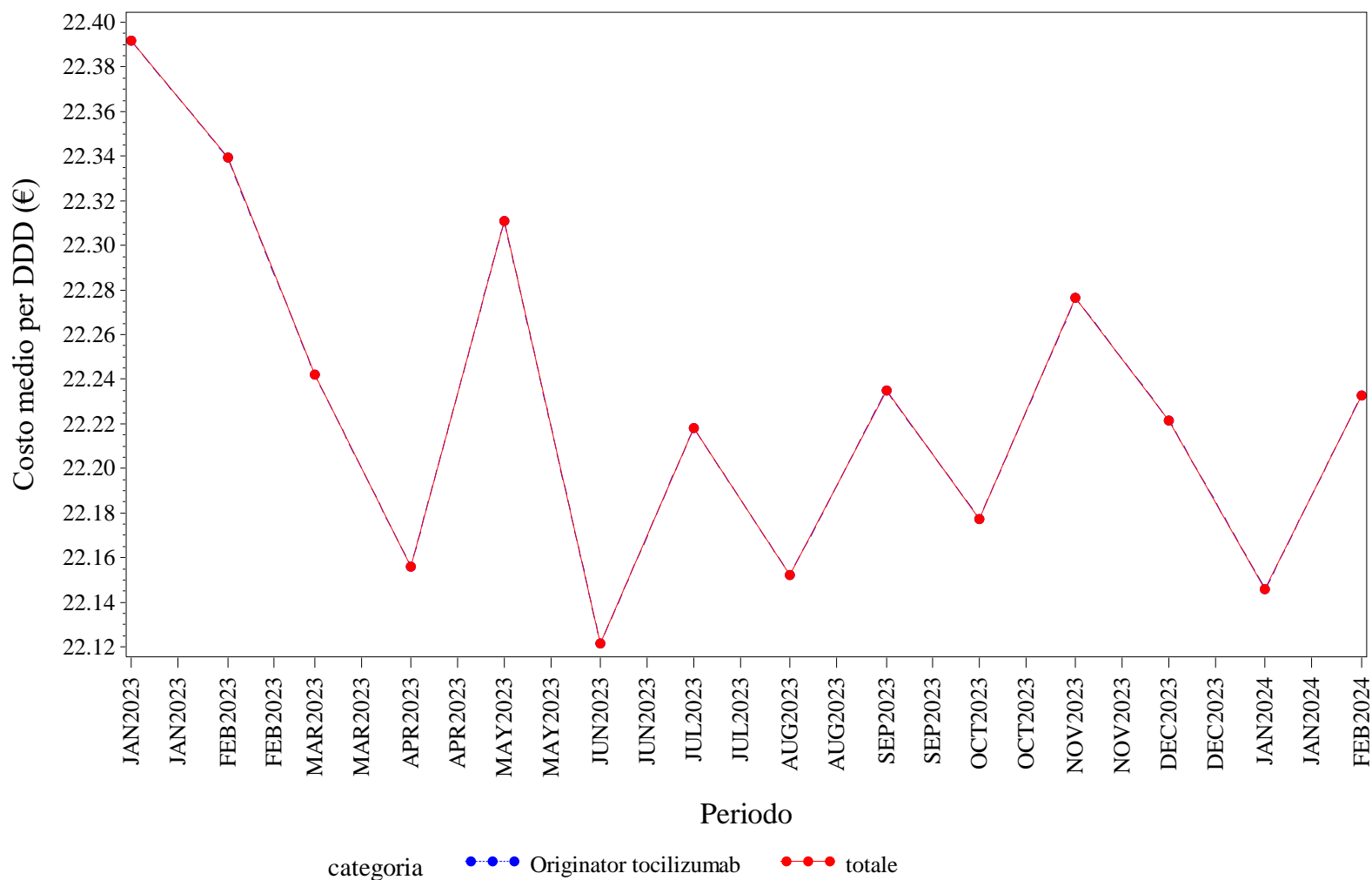

Elaborazione AIFA – Ufficio Monitoraggio della spesa farmaceutica  
 Dato NSIS/Tracciabilità' aggiornato feb-2024

## PUGLIA. TOCILIZUMAB - Andamento mensile del costo medio per unità posologica per la categoria terapeutica (ATC IV)

(Fonte: NSIS-Tracciabilità del farmaco)

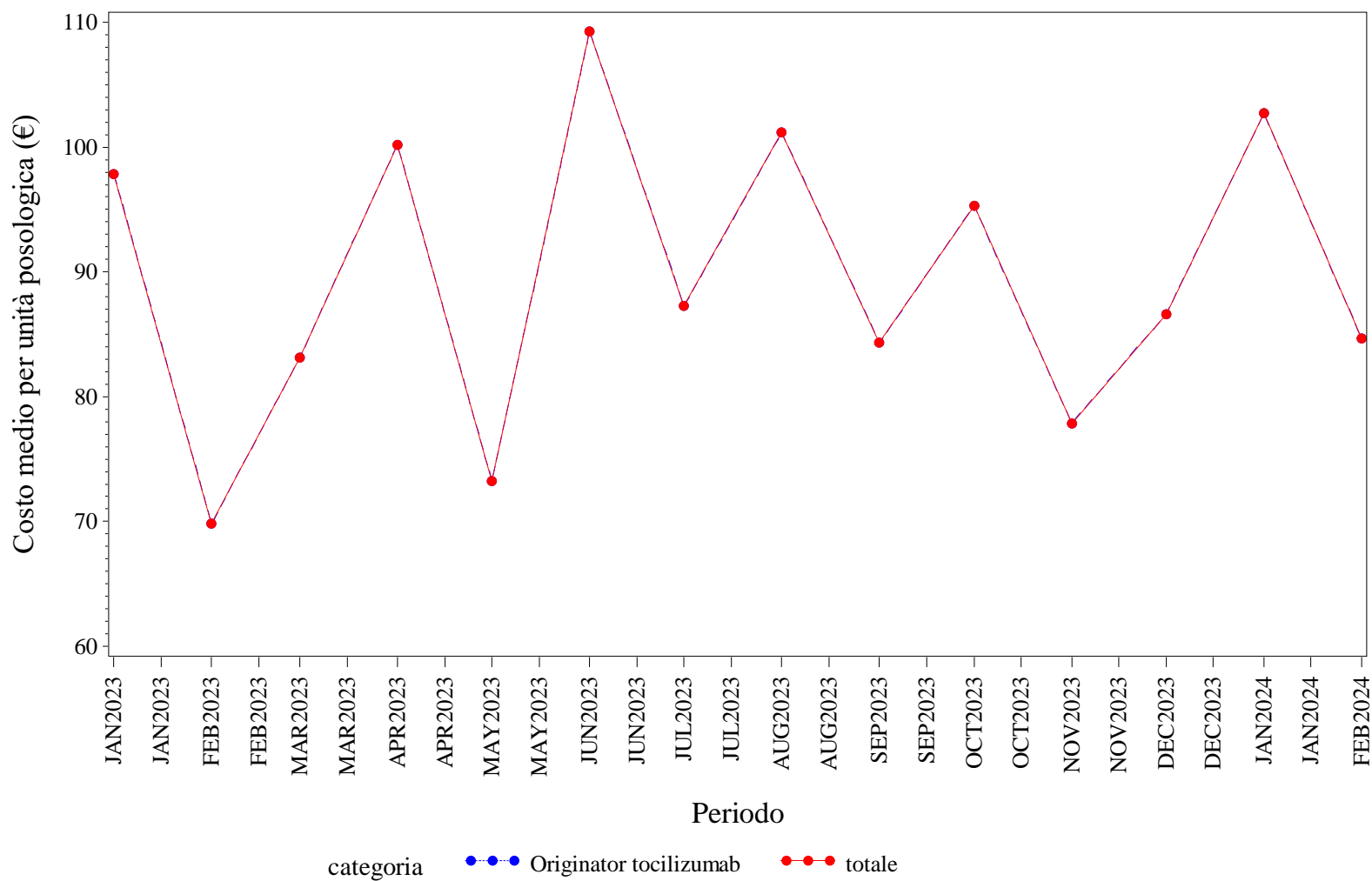

Elaborazione AIFA – Ufficio Monitoraggio della spesa farmaceutica  
 Dato NSIS/Tracciabilità' aggiornato feb-2024

## PUGLIA. TRASTUZUMAB - Andamento mensile del prezzo medio per confezione per la categoria terapeutica (ATC IV)

(Fonte: NSIS-Tracciabilità del farmaco)

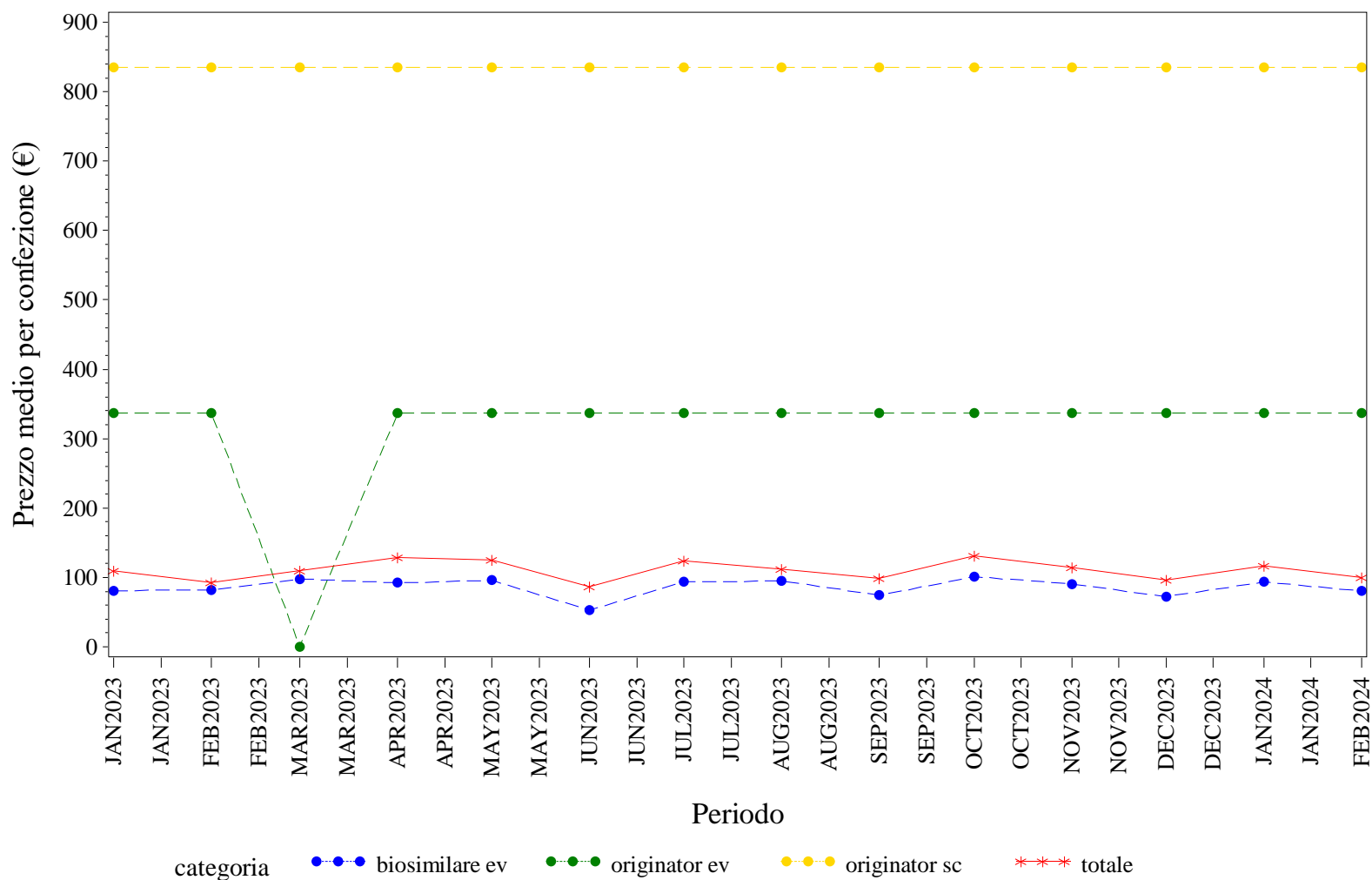

Elaborazione AIFA – Ufficio Monitoraggio della spesa farmaceutica  
 Dato NSIS/Tracciabilità' aggiornato feb-2024

## PUGLIA. TRASTUZUMAB - Andamento mensile del costo medio per DDD per la categoria terapeutica (ATC IV)

(Fonte: NSIS-Tracciabilità del farmaco)

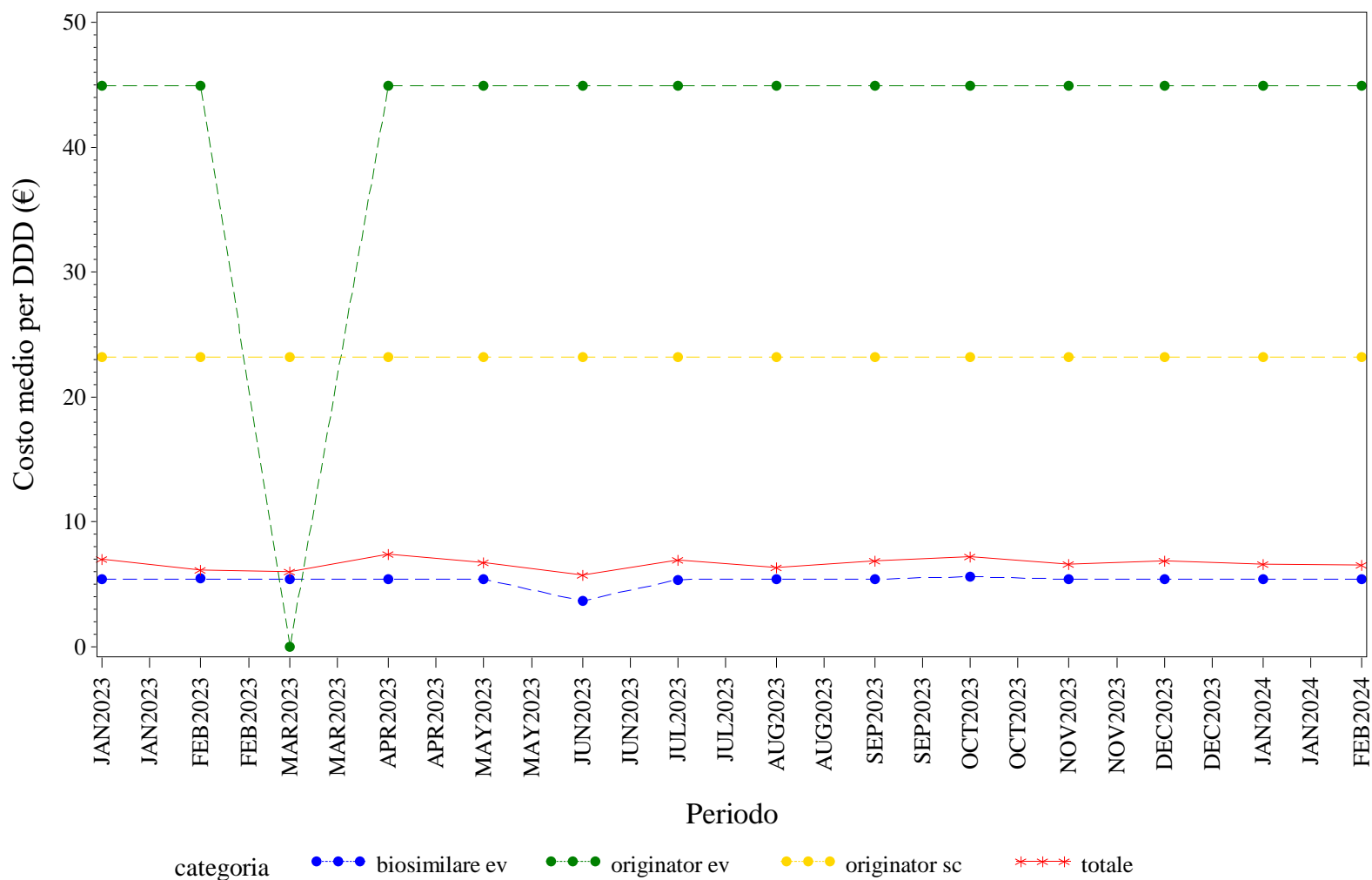

Elaborazione AIFA – Ufficio Monitoraggio della spesa farmaceutica  
 Dato NSIS/Tracciabilità' aggiornato feb-2024

## PUGLIA. TRASTUZUMAB - Andamento mensile del costo medio per unità posologica per la categoria terapeutica (ATC IV)

(Fonte: NSIS-Tracciabilità del farmaco)

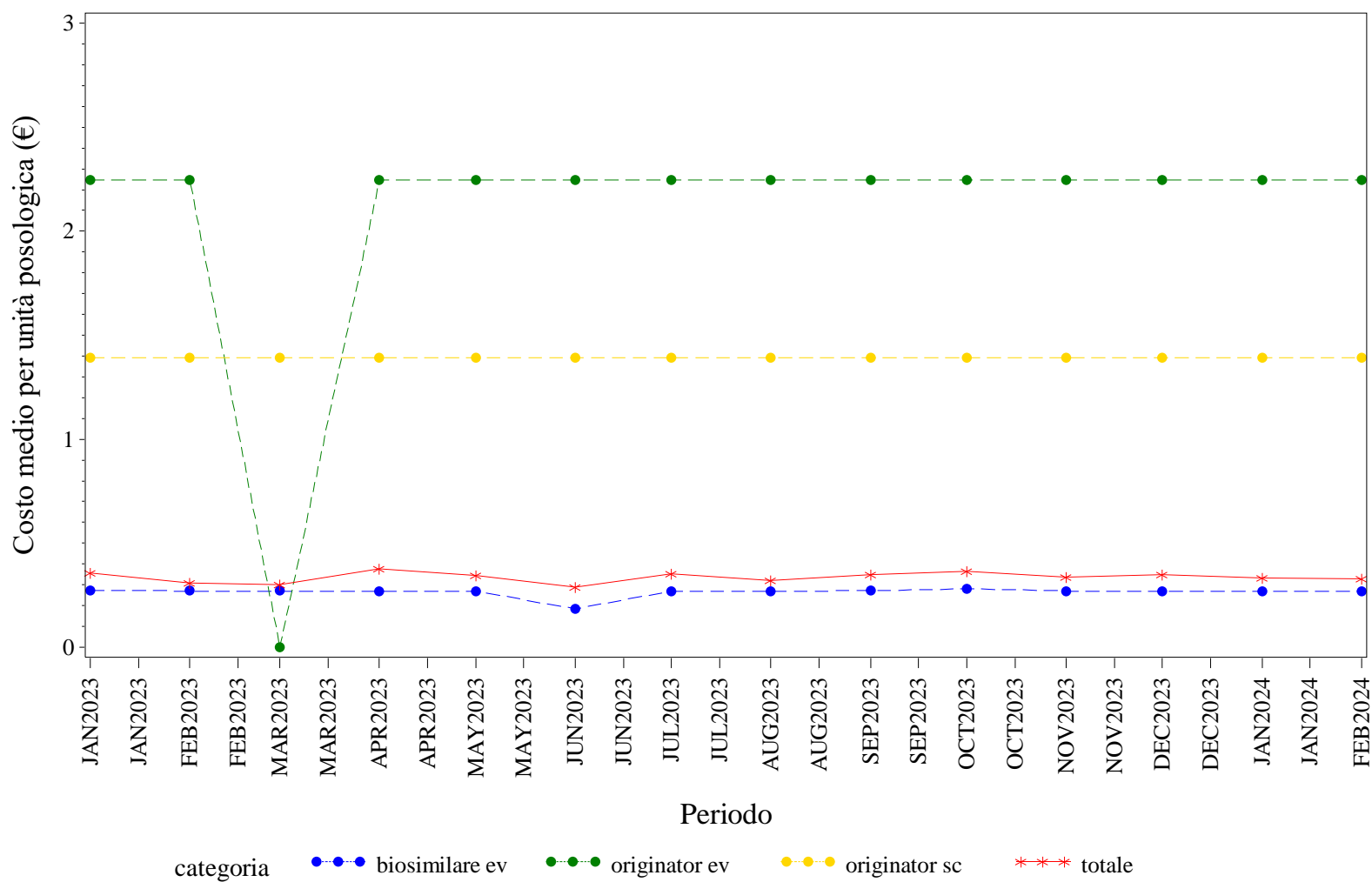

Elaborazione AIFA – Ufficio Monitoraggio della spesa farmaceutica  
 Dato NSIS/Tracciabilità' aggiornato feb-2024







# **SARDEGNA. Trend mensile del prezzo medio per confezione, DDD, unità posologica per la categoria terapeutica (ATC IV)**

## SARDEGNA. ANTI TNF-ALFA - Andamento mensile del prezzo medio per confezione per la categoria terapeutica (ATC IV)

(Fonte: NSIS-Tracciabilità del farmaco)

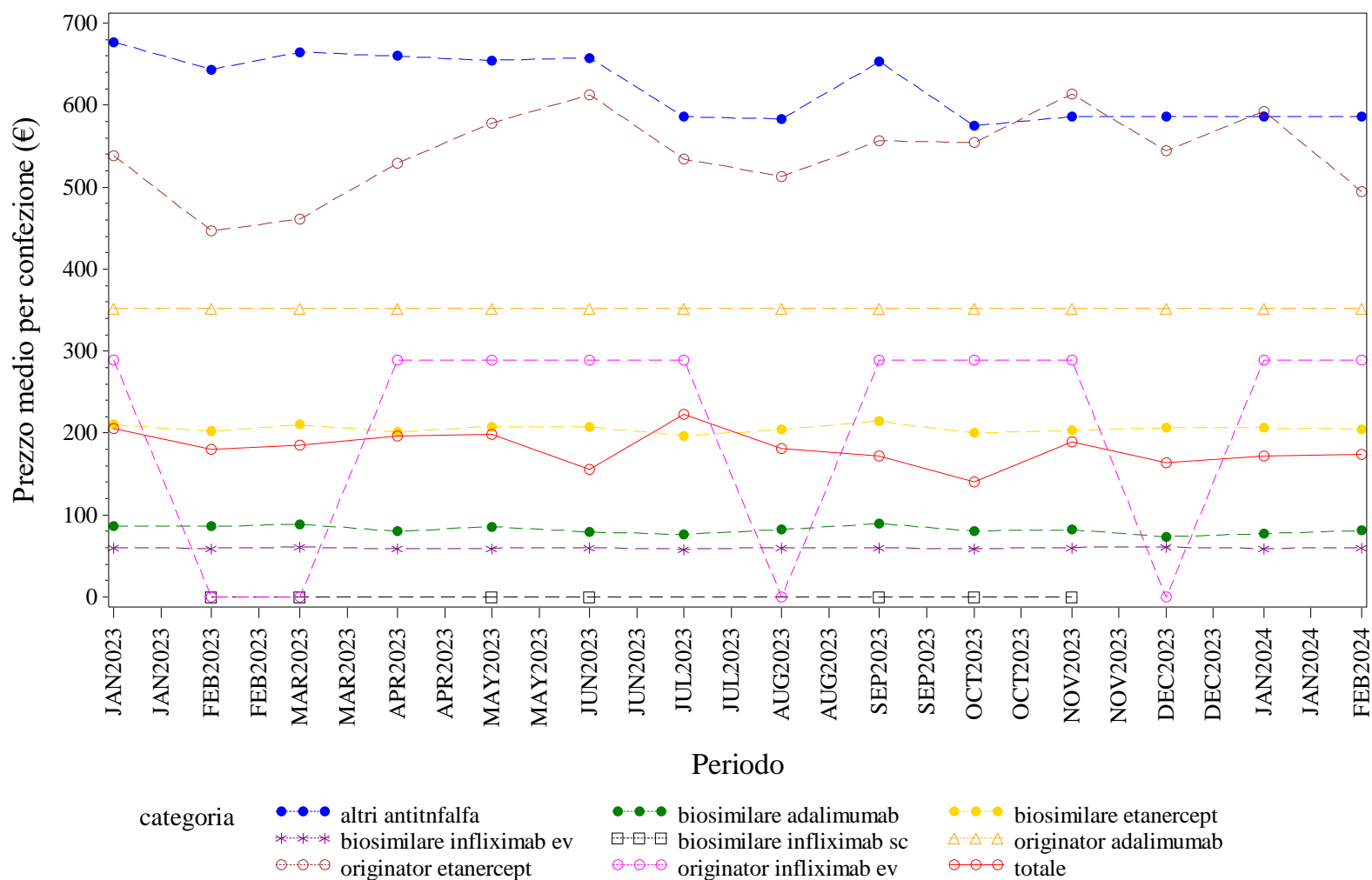

Elaborazione AIFA – Ufficio Monitoraggio della spesa farmaceutica  
 Dato NSIS/Tracciabilità' aggiornato feb-2024

## SARDEGNA. ANTI TNF-ALFA - Andamento mensile del costo medio per DDD per la categoria terapeutica (ATC IV)

(Fonte: NSIS-Tracciabilità del farmaco)

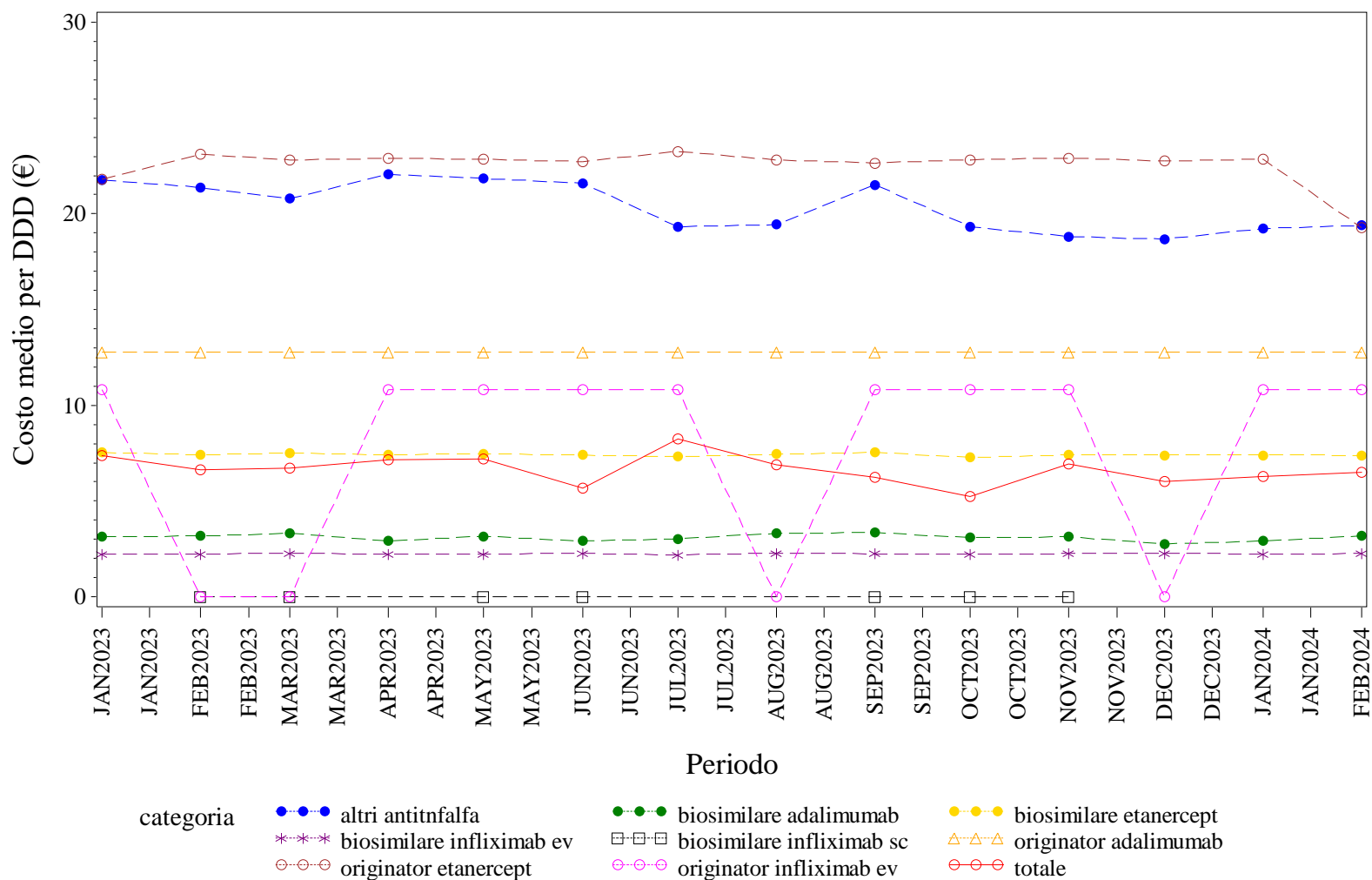

Elaborazione AIFA – Ufficio Monitoraggio della spesa farmaceutica  
 Dato NSIS/Tracciabilità' aggiornato feb-2024

SARDEGNA. ANTI TNF-ALFA - Andamento mensile del costo medio per unità posologica per la categoria terapeutica (ATC IV)  
(Fonte: NSIS-Tracciabilità del farmaco)

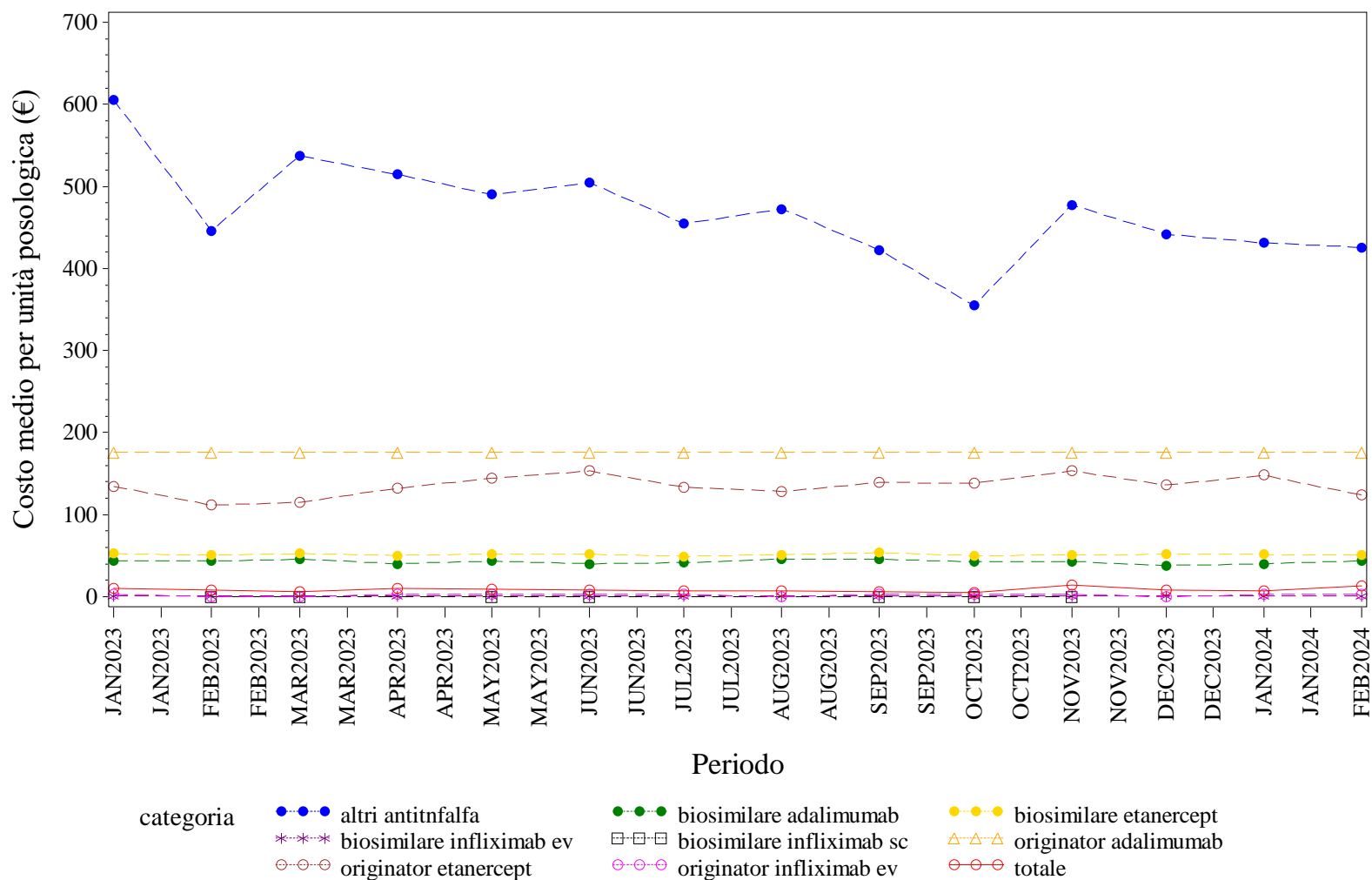

Elaborazione AIFA – Ufficio Monitoraggio della spesa farmaceutica  
Dato NSIS/Tracciabilità' aggiornato feb-2024

## SARDEGNA. BEVACIZUMAB - Andamento mensile del prezzo medio per confezione per la categoria terapeutica (ATC IV)

(Fonte: NSIS-Tracciabilità del farmaco)

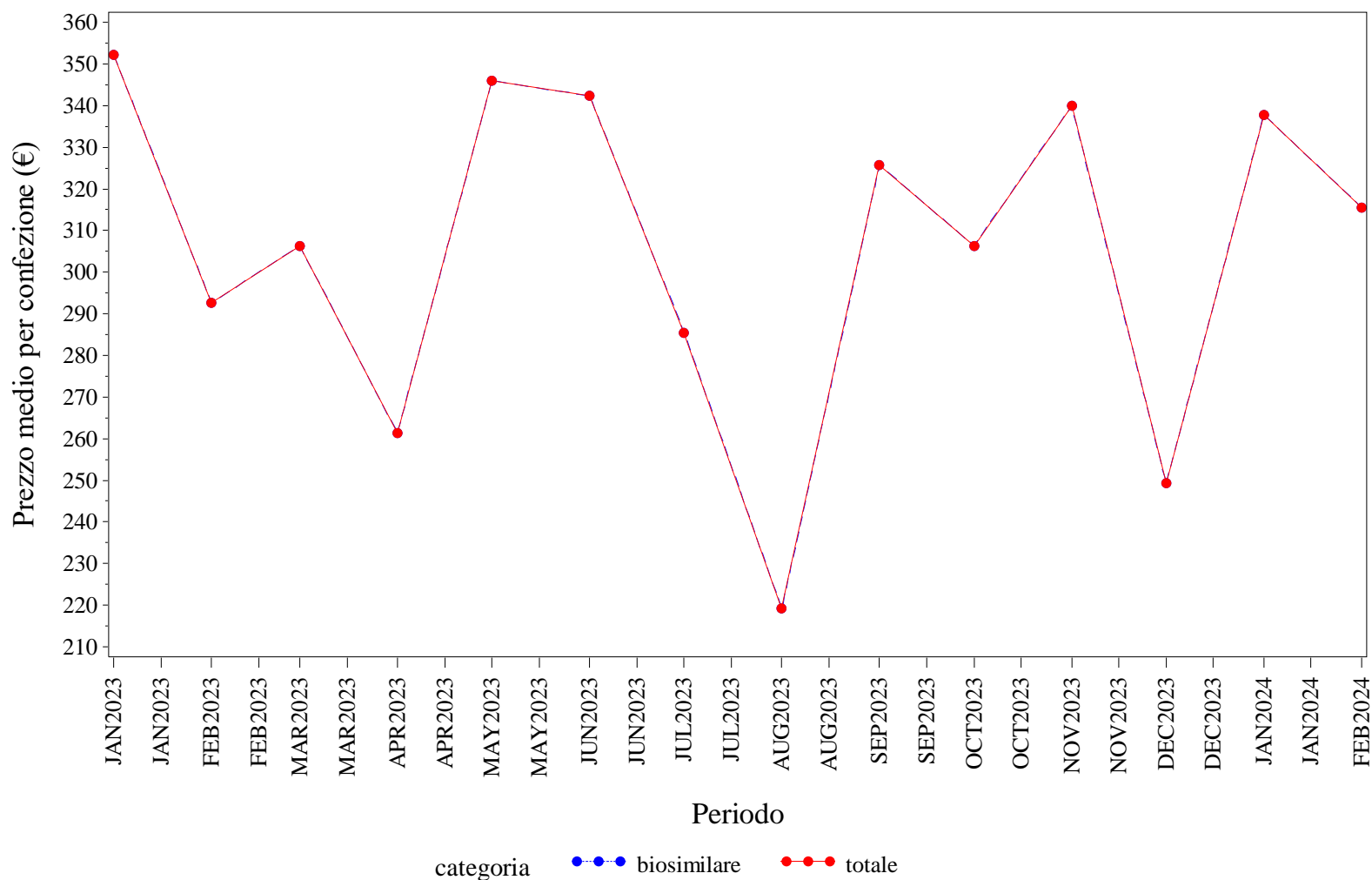

Elaborazione AIFA – Ufficio Monitoraggio della spesa farmaceutica  
 Dato NSIS/Tracciabilità' aggiornato feb-2024

## SARDEGNA. BEVACIZUMAB - Andamento mensile del costo medio per DDD per la categoria terapeutica (ATC IV)

(Fonte: NSIS-Tracciabilità del farmaco)

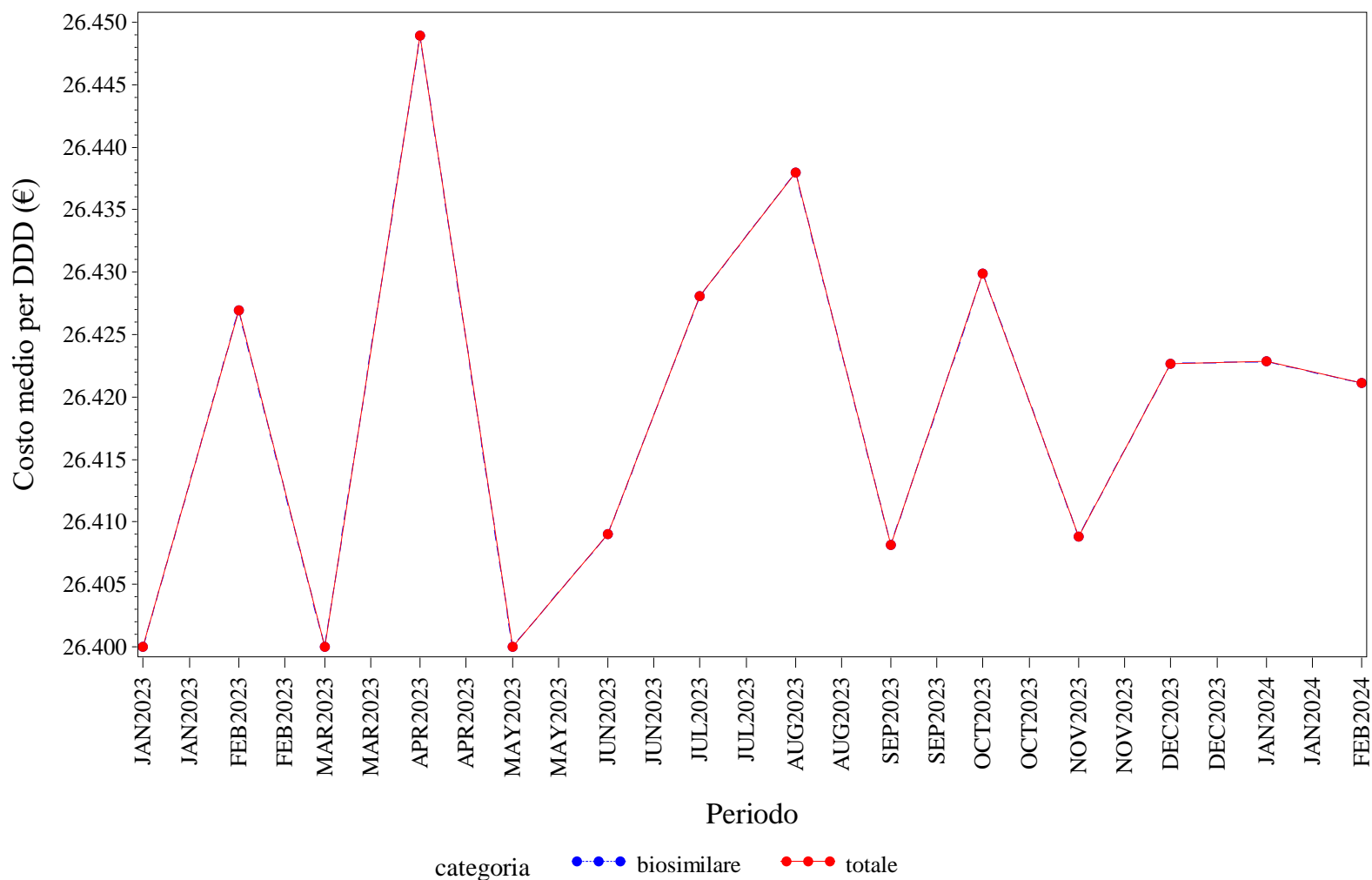

Elaborazione AIFA – Ufficio Monitoraggio della spesa farmaceutica  
 Dato NSIS/Tracciabilità' aggiornato feb-2024

## SARDEGNA. BEVACIZUMAB - Andamento mensile del costo medio per unità posologica per la categoria terapeutica (ATC IV)

(Fonte: NSIS-Tracciabilità del farmaco)

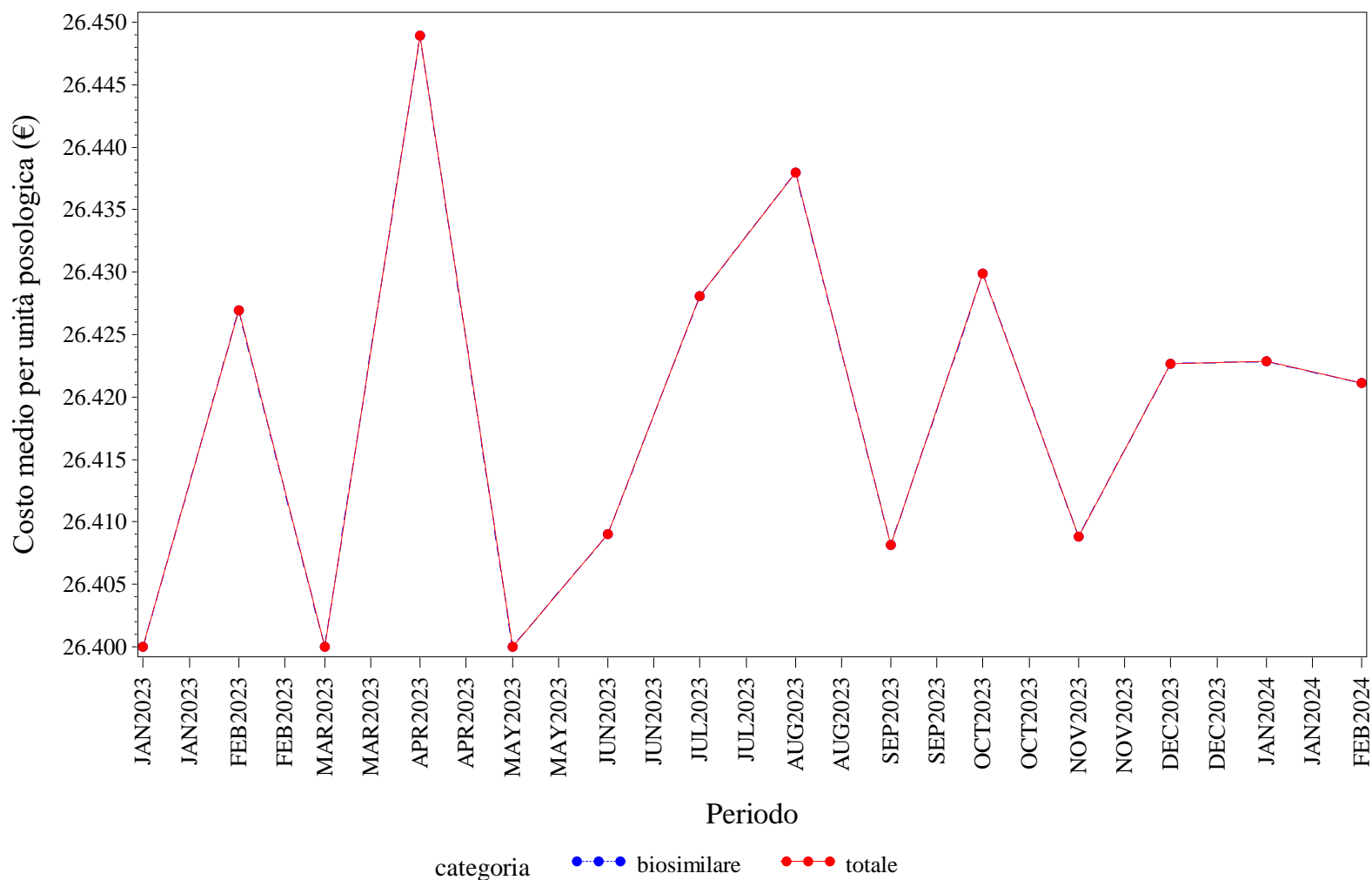

Elaborazione AIFA – Ufficio Monitoraggio della spesa farmaceutica  
 Dato NSIS/Tracciabilità' aggiornato feb-2024

## SARDEGNA. ECULIZUMAB - Andamento mensile del prezzo medio per confezione per la categoria terapeutica (ATC IV)

(Fonte: NSIS-Tracciabilità del farmaco)

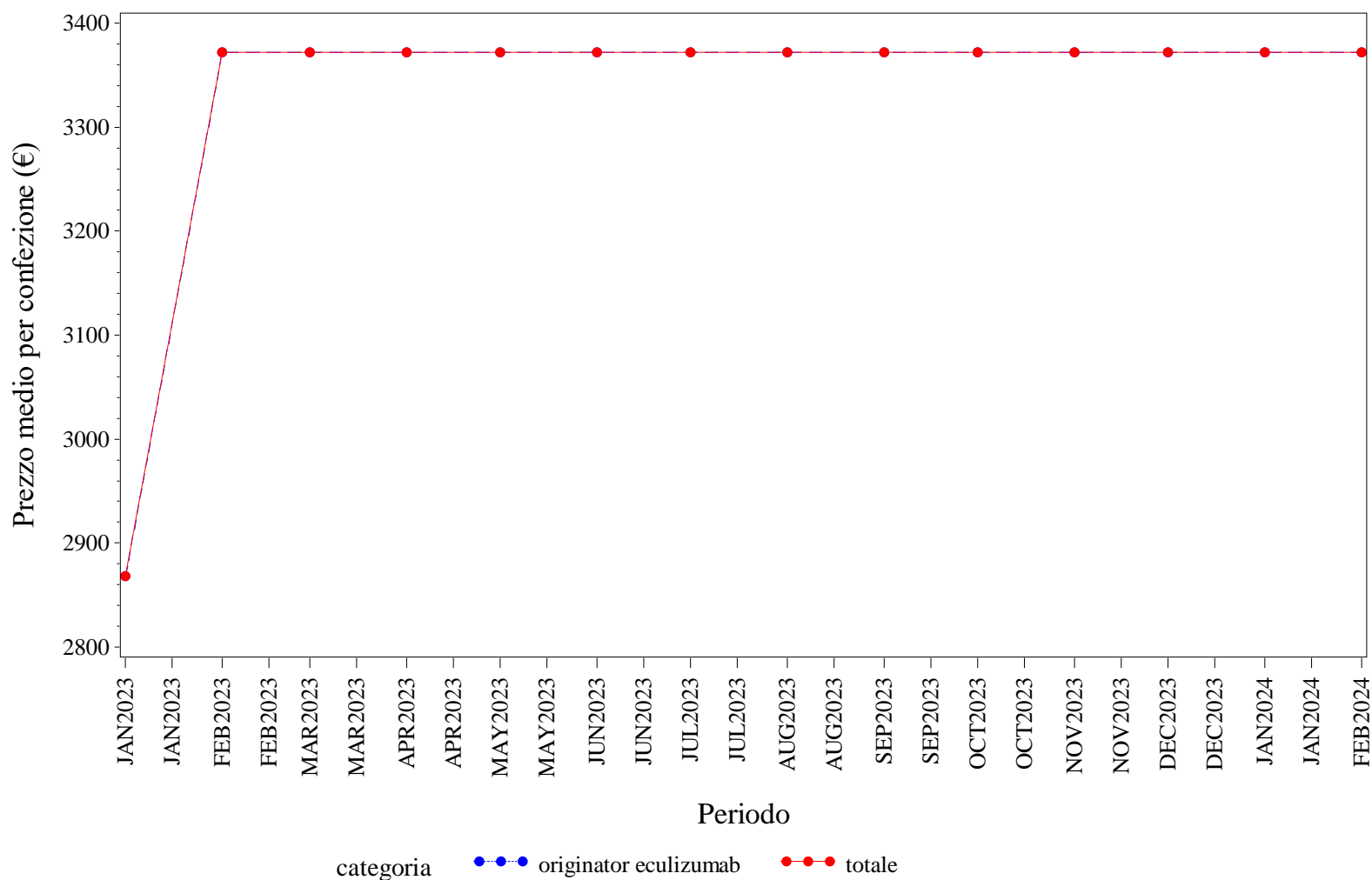

Elaborazione AIFA – Ufficio Monitoraggio della spesa farmaceutica  
Dato NSIS/Tracciabilità' aggiornato feb-2024



## SARDEGNA. ECULIZUMAB - Andamento mensile del costo medio per DDD per la categoria terapeutica (ATC IV)

(Fonte: NSIS-Tracciabilità del farmaco)

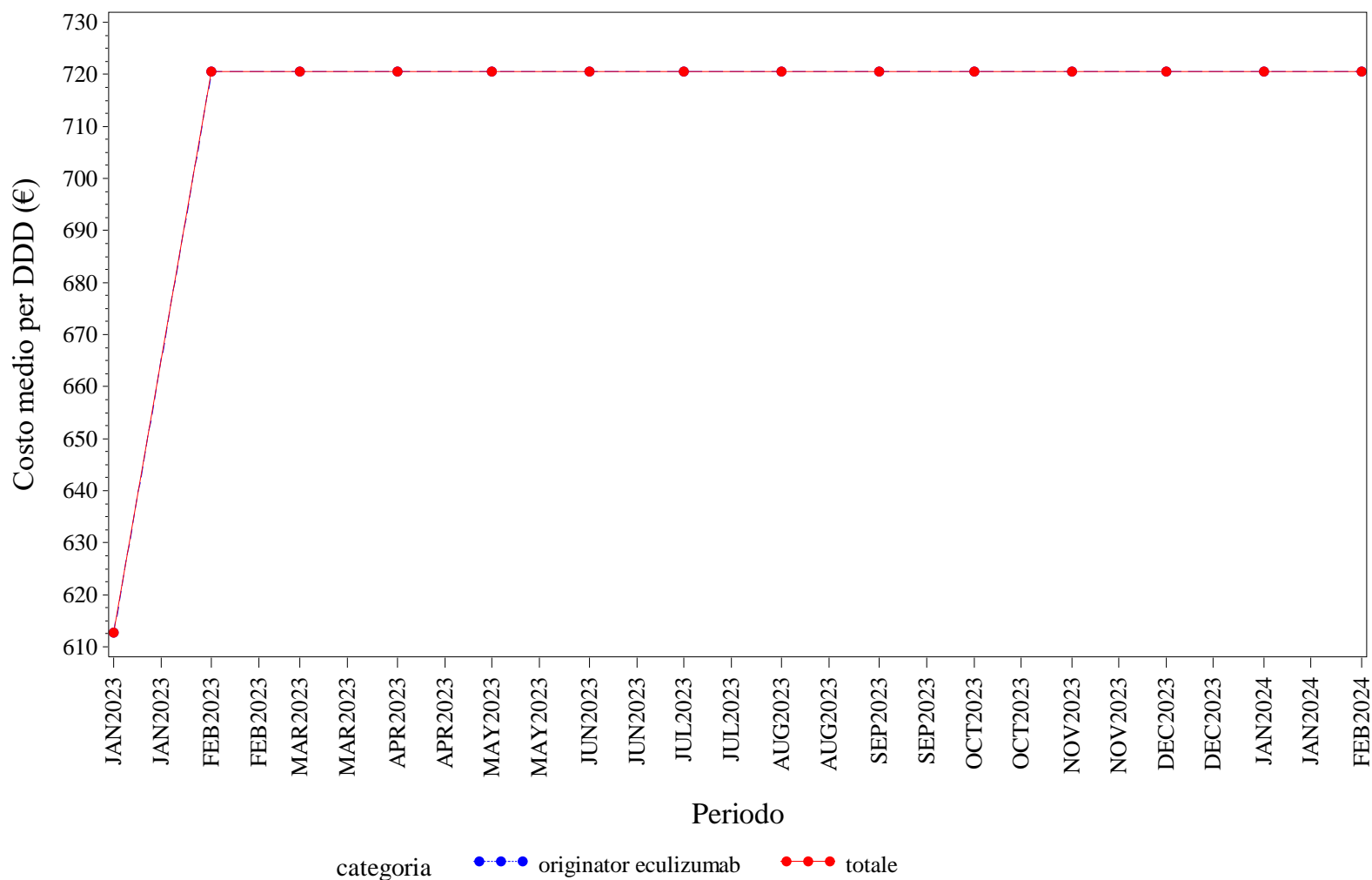

Elaborazione AIFA – Ufficio Monitoraggio della spesa farmaceutica  
Dato NSIS/Tracciabilità' aggiornato feb-2024

## SARDEGNA. ECULIZUMAB - Andamento mensile del costo medio per unità posologica per la categoria terapeutica (ATC IV)

(Fonte: NSIS-Tracciabilità del farmaco)

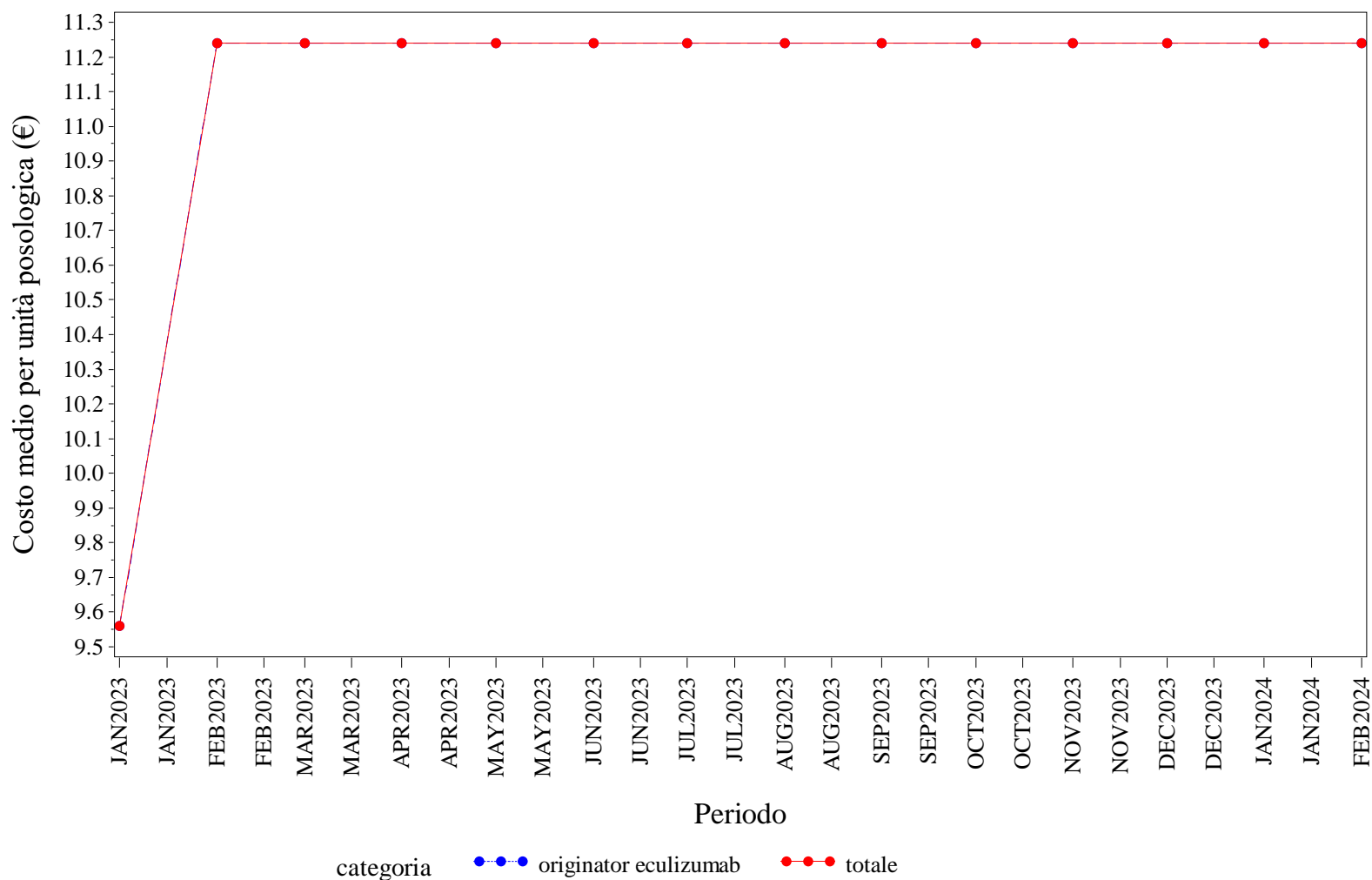

Elaborazione AIFA – Ufficio Monitoraggio della spesa farmaceutica  
Dato NSIS/Tracciabilità' aggiornato feb-2024

SARDEGNA. EPARINE A BASSO PESO MOLECOLARE - Andamento mensile del prezzo medio per confezione per la categoria terapeutica (ATC IV)  
(Fonte: NSIS-Tracciabilità del farmaco)

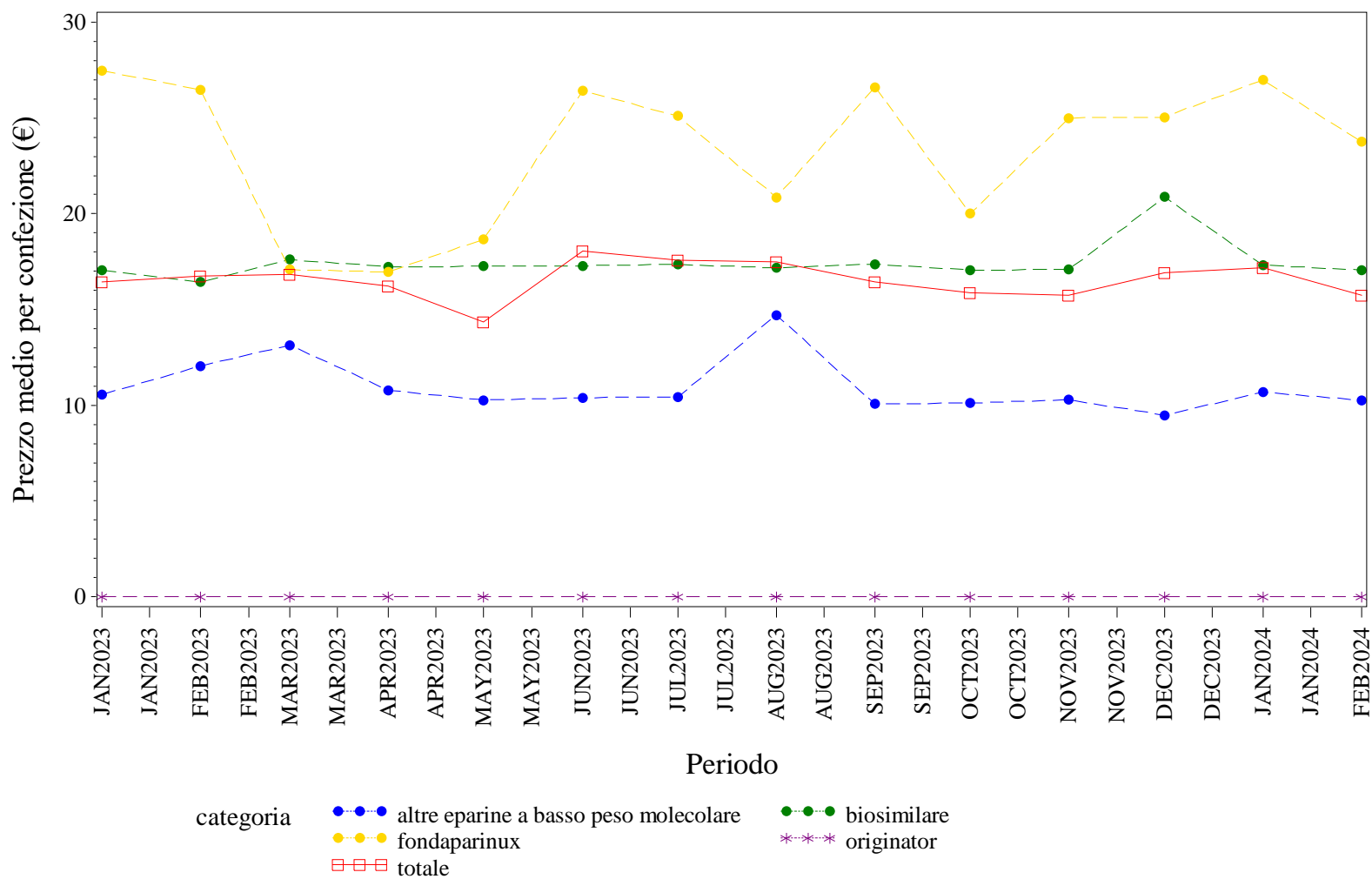

Elaborazione AIFA – Ufficio Monitoraggio della spesa farmaceutica  
Dato NSIS/Tracciabilità' aggiornato feb-2024

SARDEGNA. EPARINE A BASSO PESO MOLECOLARE - Andamento mensile del costo medio per DDD per la categoria terapeutica (ATC IV)  
(Fonte: NSIS-Tracciabilità del farmaco)

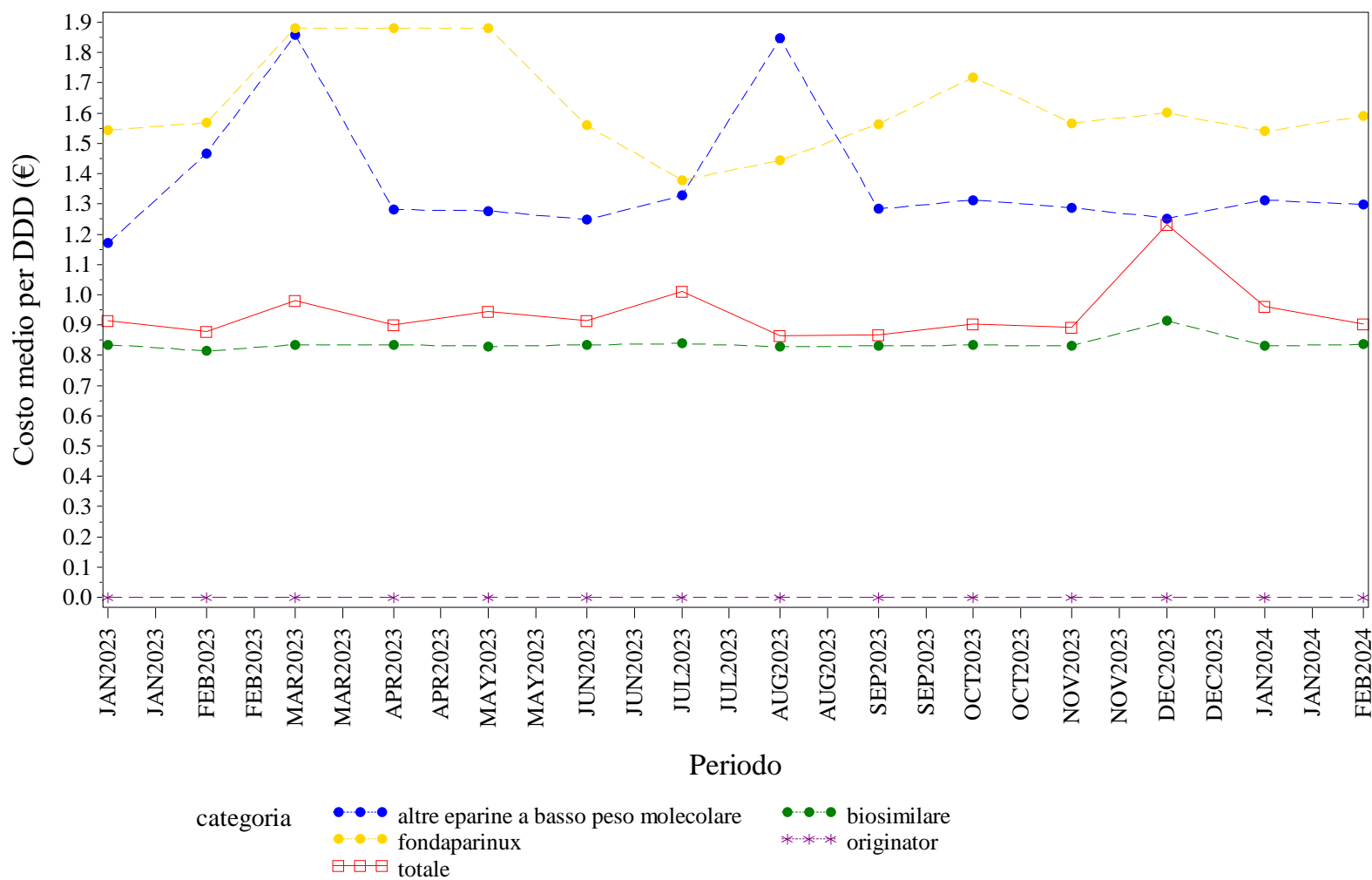

Elaborazione AIFA – Ufficio Monitoraggio della spesa farmaceutica  
Dato NSIS/Tracciabilità' aggiornato feb-2024

SARDEGNA. EPARINE A BASSO PESO MOLECOLARE - Andamento mensile del costo medio per unità posologica per la categoria terapeutica (ATC IV)  
(Fonte: NSIS-Tracciabilità del farmaco)

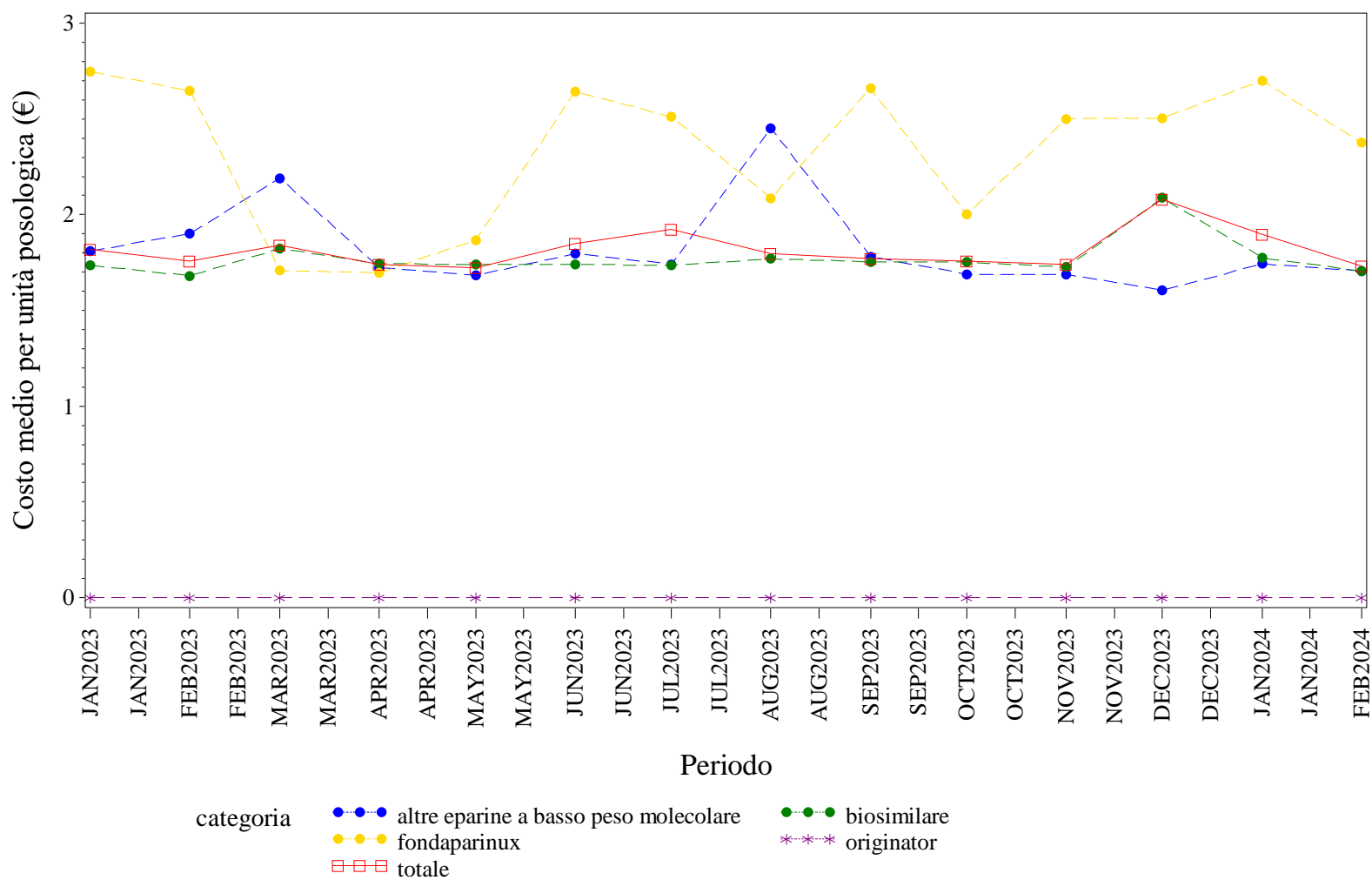

Elaborazione AIFA – Ufficio Monitoraggio della spesa farmaceutica  
Dato NSIS/Tracciabilità' aggiornato feb-2024

## SARDEGNA. EPOETINE - Andamento mensile del prezzo medio per confezione per la categoria terapeutica (ATC IV)

(Fonte: NSIS-Tracciabilità del farmaco)

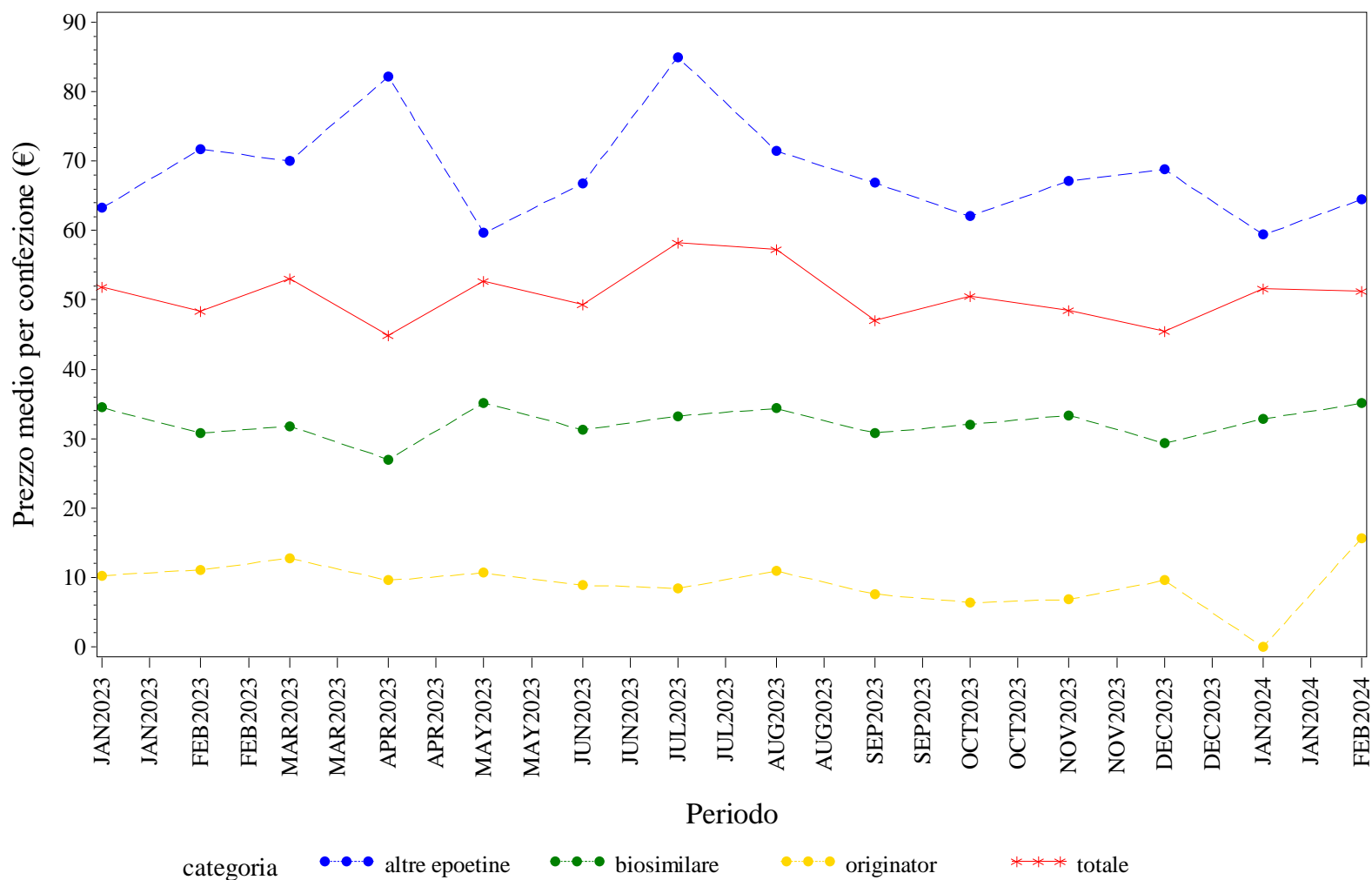

Elaborazione AIFA – Ufficio Monitoraggio della spesa farmaceutica  
 Dato NSIS/Tracciabilità' aggiornato feb-2024

SARDEGNA. EPOETINE - Andamento mensile del costo medio per DDD per la categoria terapeutica (ATC IV)  
(Fonte: NSIS-Tracciabilità del farmaco)

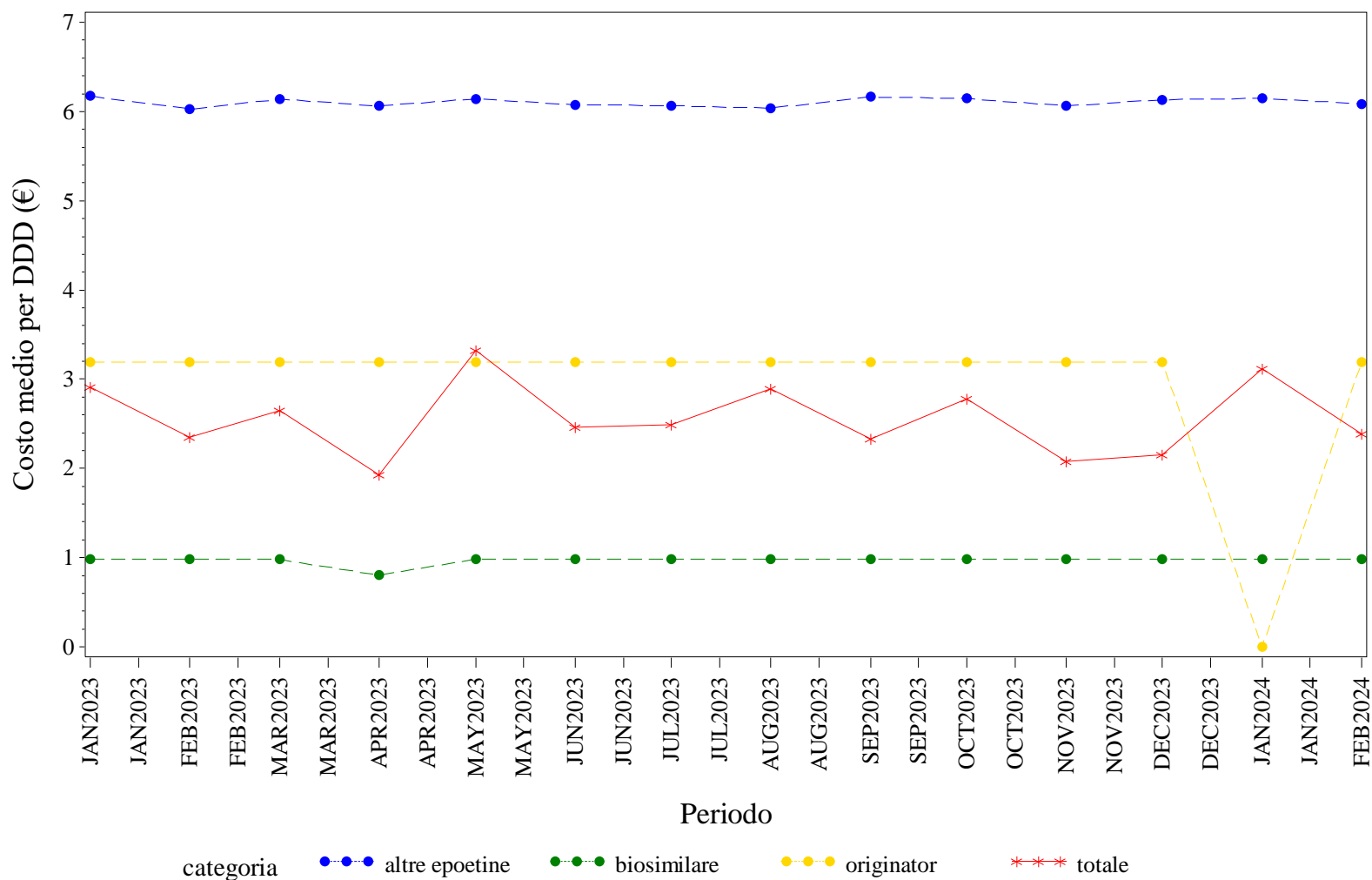

Elaborazione AIFA – Ufficio Monitoraggio della spesa farmaceutica  
Dato NSIS/Tracciabilità' aggiornato feb-2024

## SARDEGNA. EPOETINE - Andamento mensile del costo medio per unità posologica per la categoria terapeutica (ATC IV)

(Fonte: NSIS-Tracciabilità del farmaco)

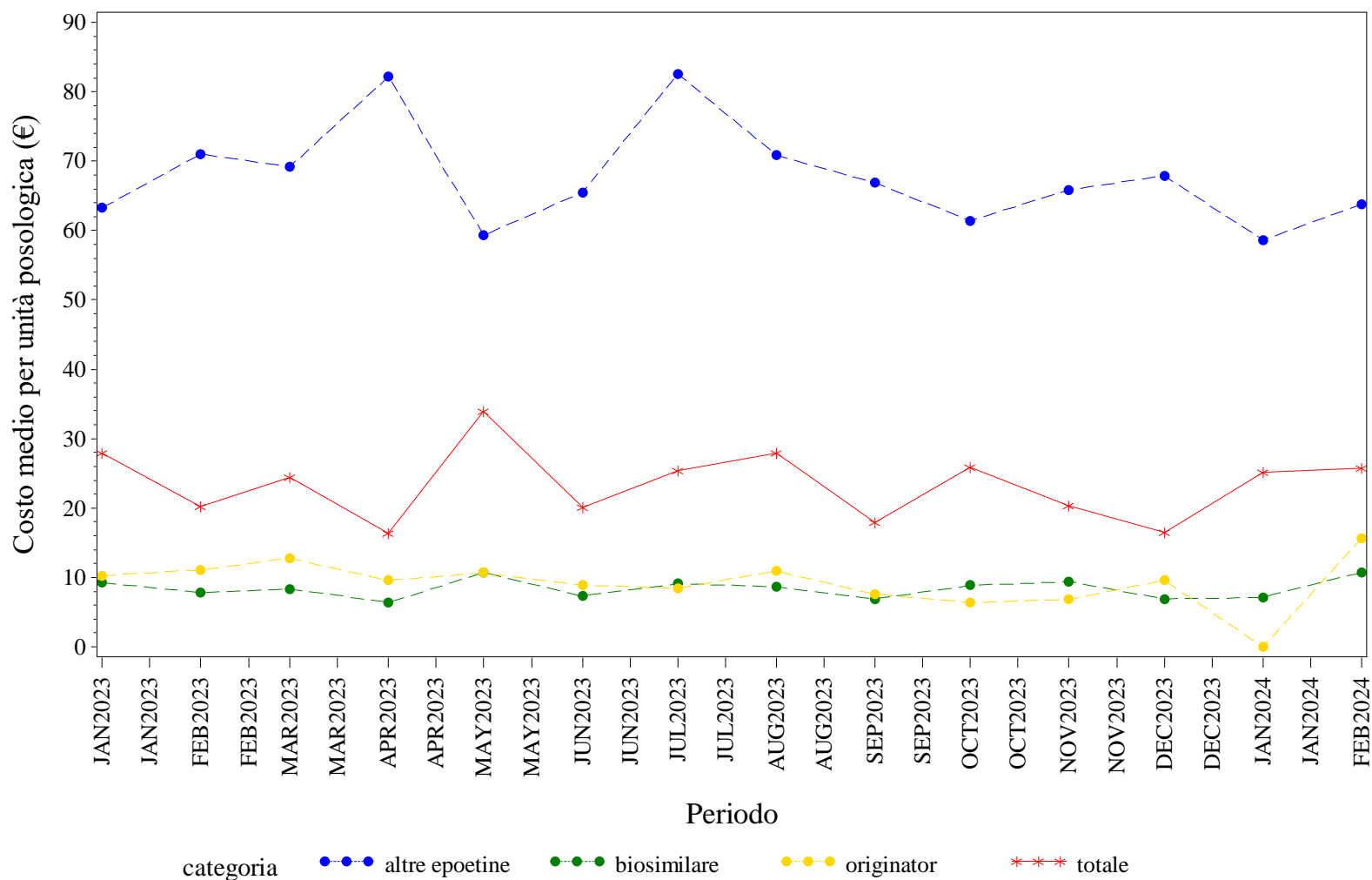

Elaborazione AIFA – Ufficio Monitoraggio della spesa farmaceutica  
 Dato NSIS/Tracciabilità' aggiornato feb-2024



SARDEGNA. FATTORI DELLA CRESCITA - Andamento mensile del prezzo medio per confezione per la categoria terapeutica (ATC IV)  
(Fonte: NSIS-Tracciabilità del farmaco)

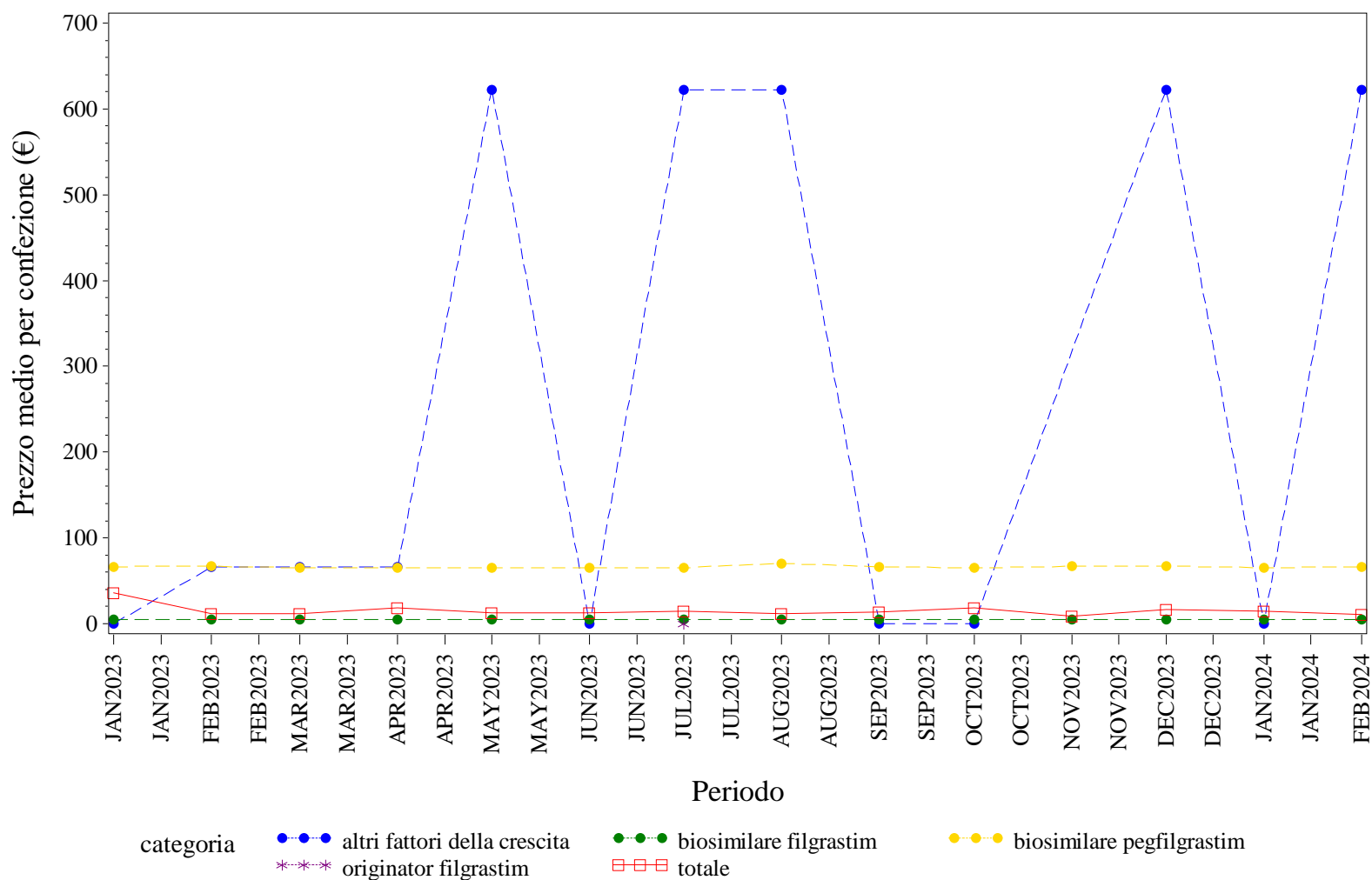

Elaborazione AIFA – Ufficio Monitoraggio della spesa farmaceutica  
Dato NSIS/Tracciabilità' aggiornato feb-2024

## SARDEGNA. FATTORI DELLA CRESCITA - Andamento mensile del costo medio per DDD per la categoria terapeutica (ATC IV)

(Fonte: NSIS-Tracciabilità del farmaco)

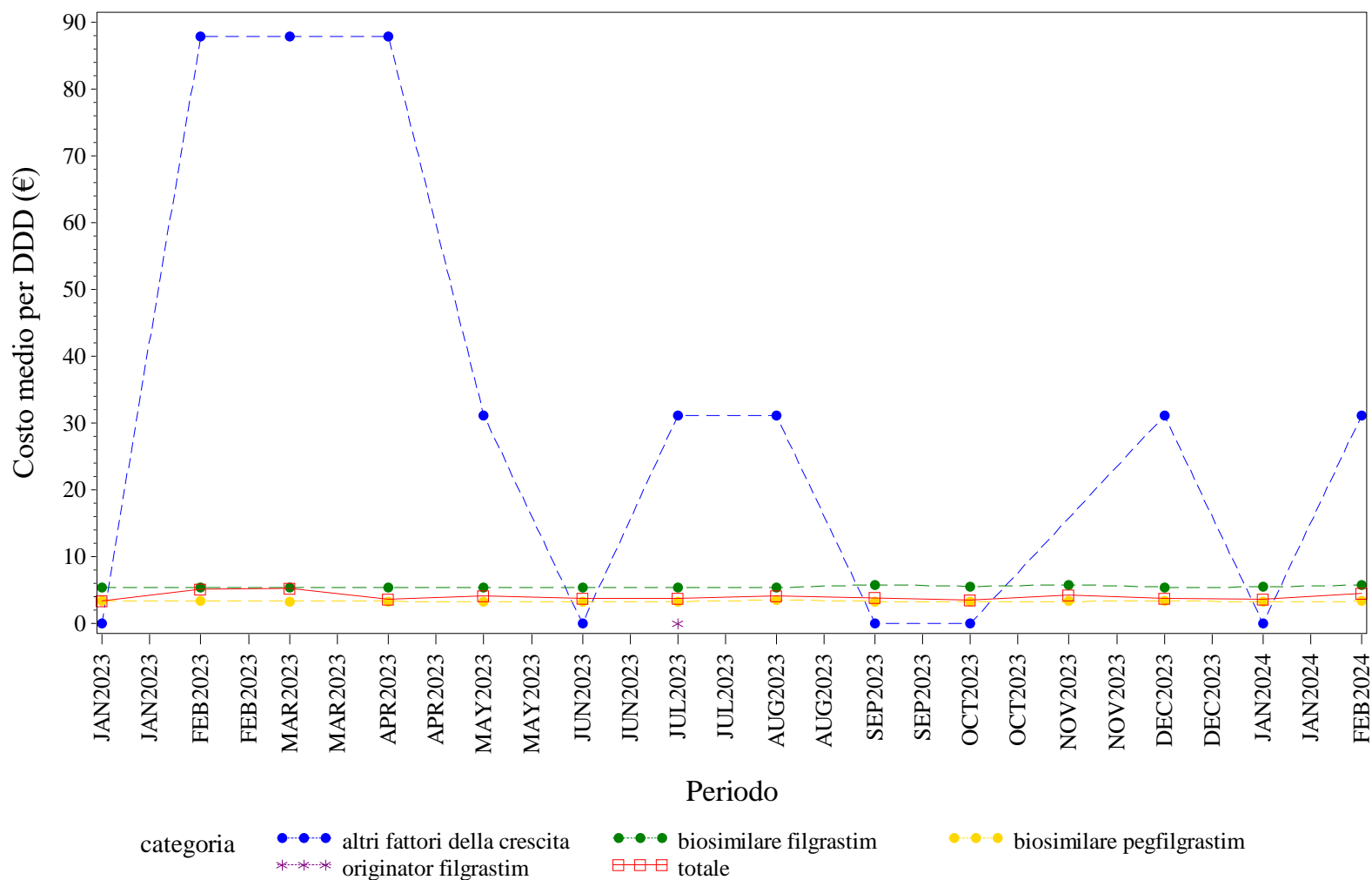

Elaborazione AIFA – Ufficio Monitoraggio della spesa farmaceutica  
 Dato NSIS/Tracciabilità' aggiornato feb-2024

SARDEGNA. FATTORI DELLA CRESCITA - Andamento mensile del costo medio per unità posologica per la categoria terapeutica (ATC IV)  
(Fonte: NSIS-Tracciabilità del farmaco)

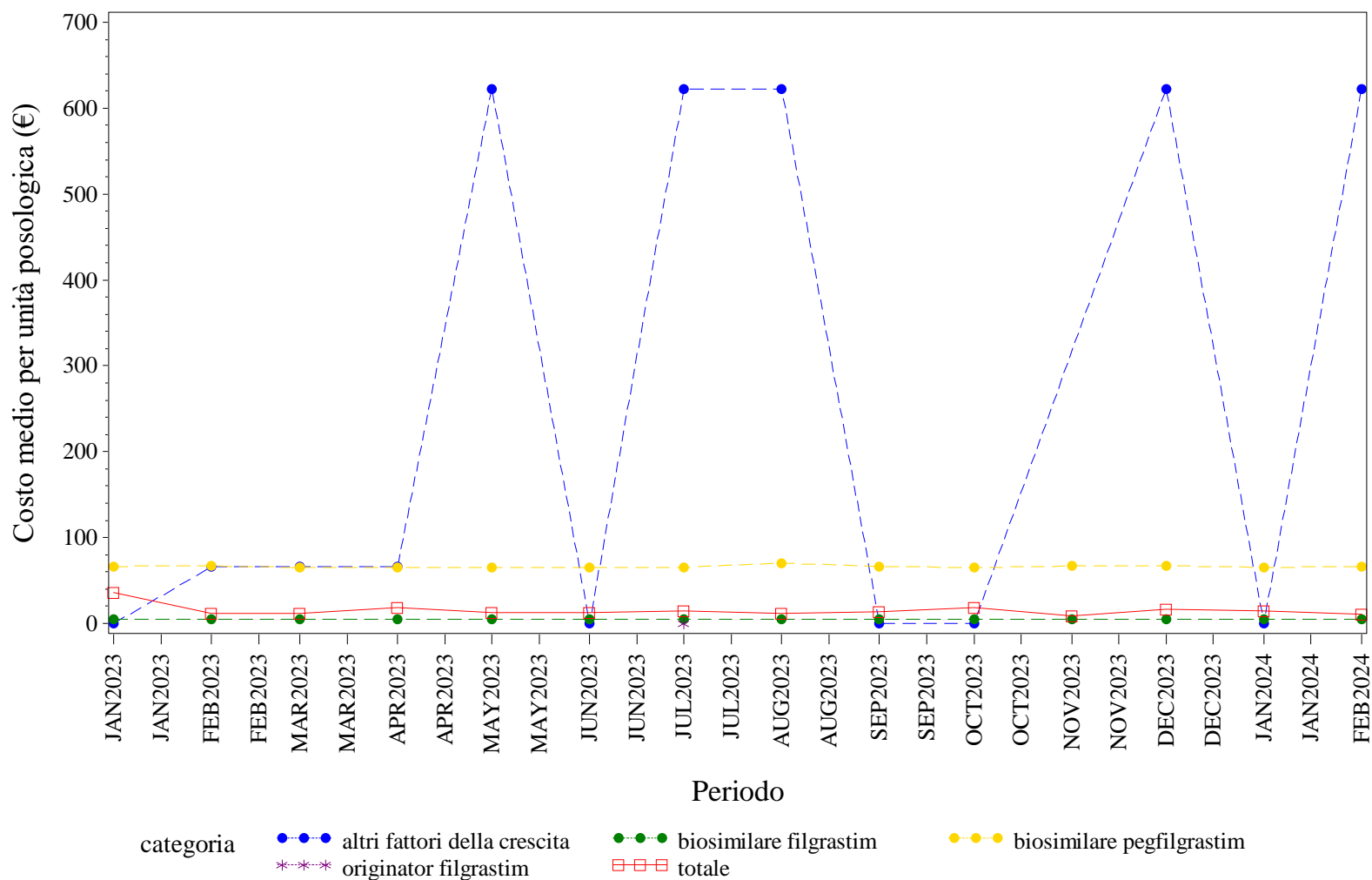

Elaborazione AIFA – Ufficio Monitoraggio della spesa farmaceutica  
Dato NSIS/Tracciabilità' aggiornato feb-2024

## SARDEGNA. FOLLITROPINE - Andamento mensile del prezzo medio per confezione per la categoria terapeutica (ATC IV)

(Fonte: NSIS-Tracciabilità del farmaco)

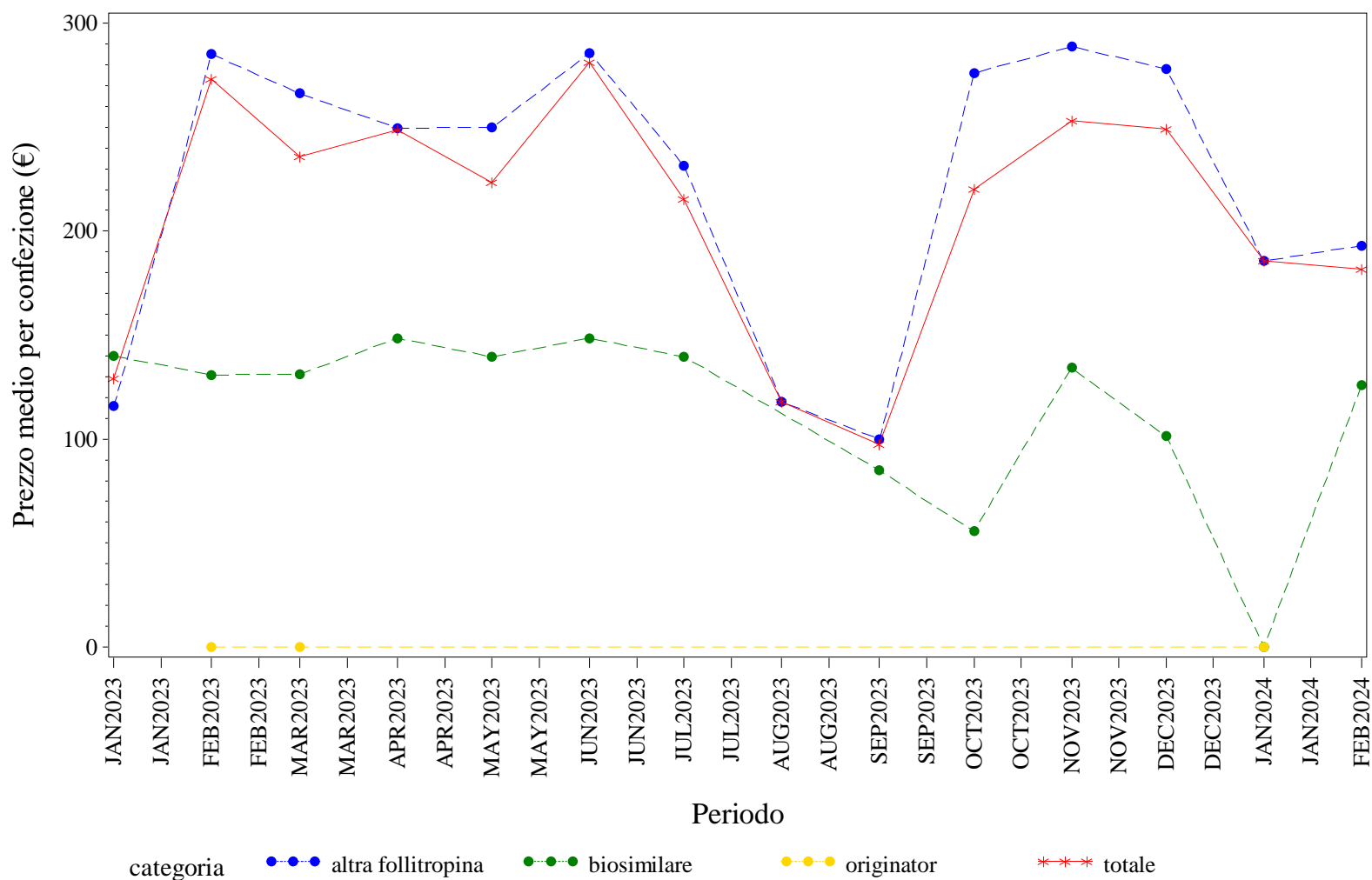

Elaborazione AIFA – Ufficio Monitoraggio della spesa farmaceutica  
 Dato NSIS/Tracciabilità' aggiornato feb-2024

## SARDEGNA. FOLLITROPINE - Andamento mensile del costo medio per DDD per la categoria terapeutica (ATC IV)

(Fonte: NSIS-Tracciabilità del farmaco)

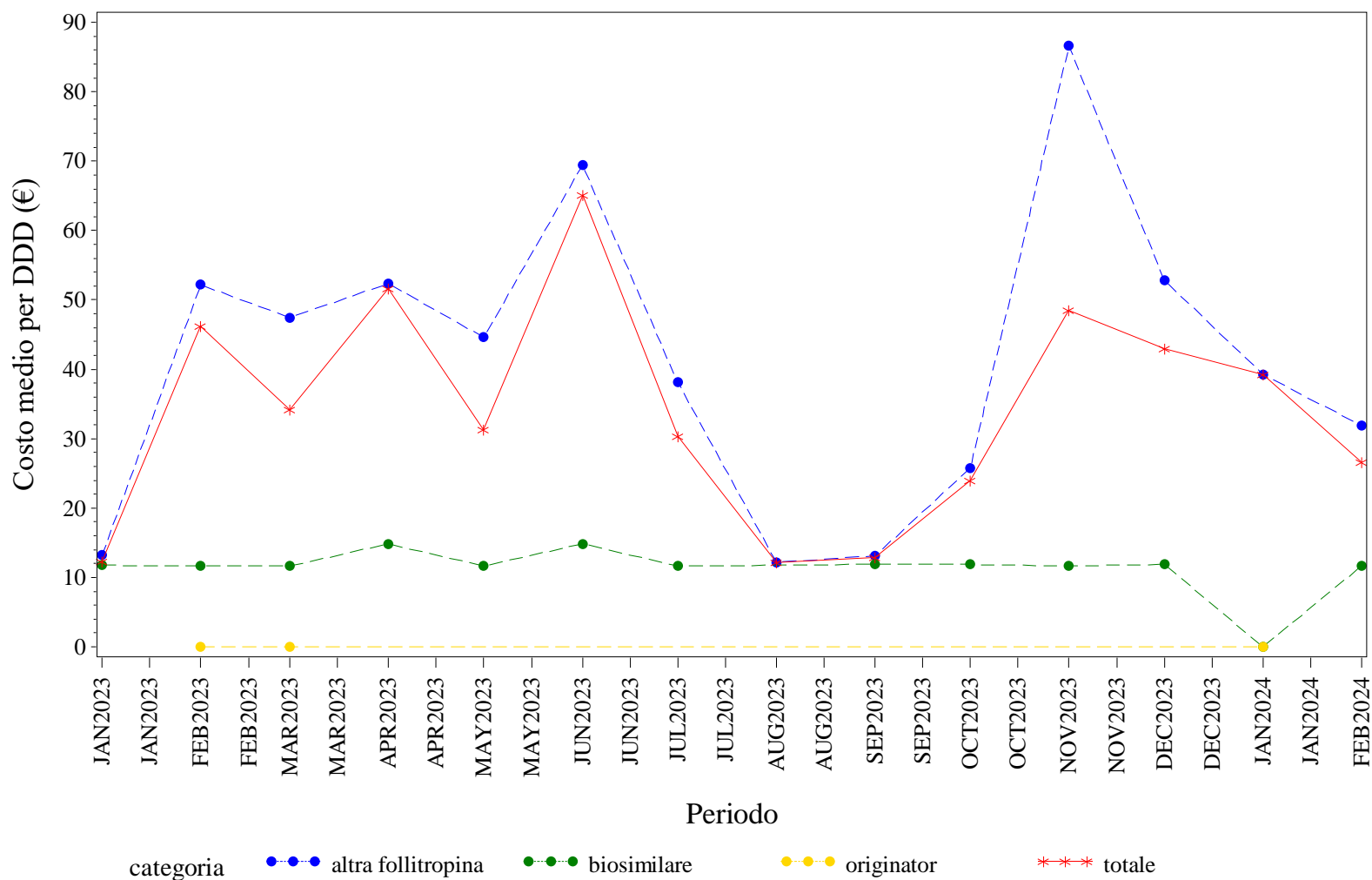

Elaborazione AIFA – Ufficio Monitoraggio della spesa farmaceutica  
 Dato NSIS/Tracciabilità' aggiornato feb-2024

## SARDEGNA. FOLLITROPINE - Andamento mensile del costo medio per unità posologica per la categoria terapeutica (ATC IV)

(Fonte: NSIS-Tracciabilità del farmaco)

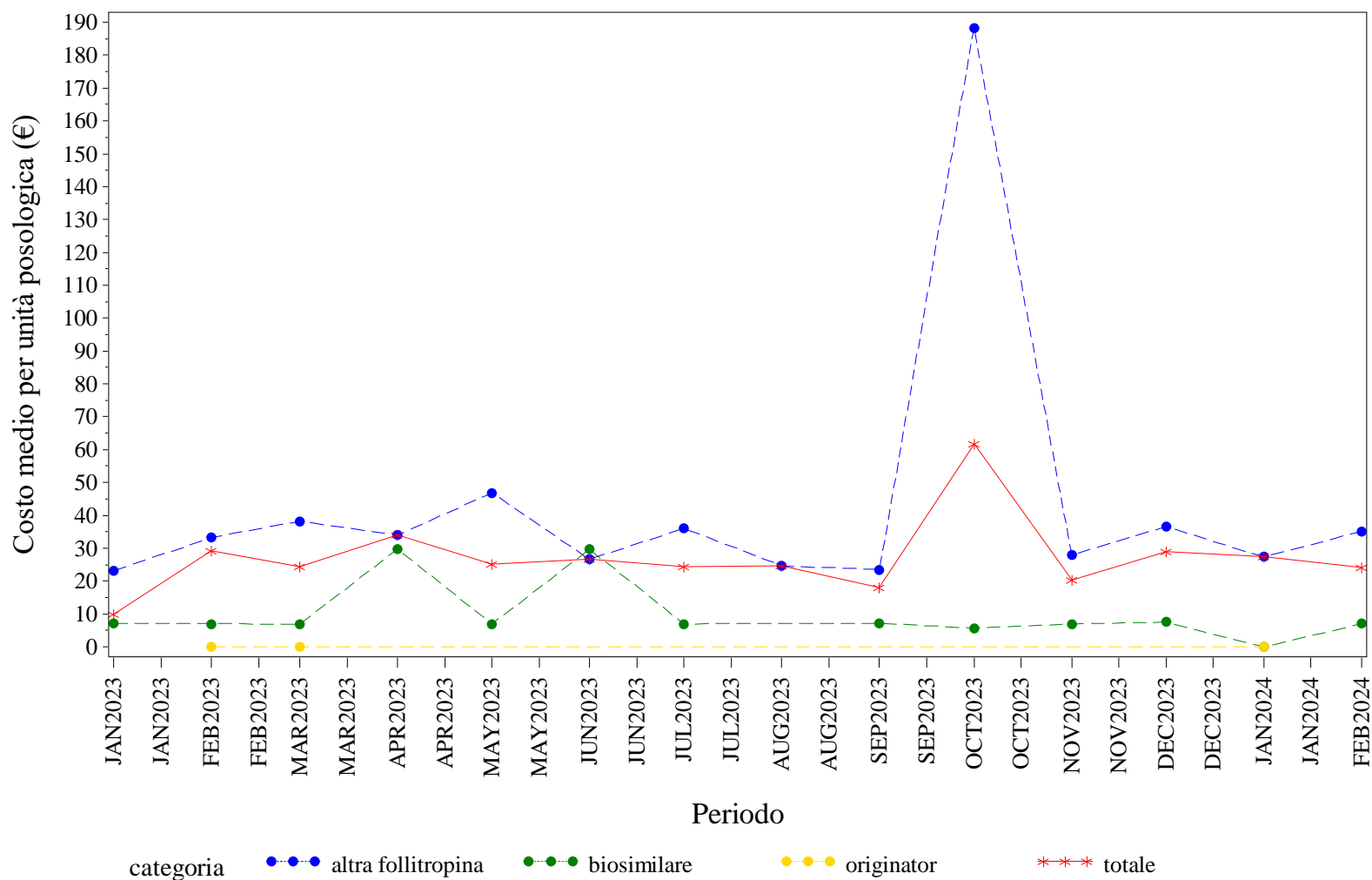

Elaborazione AIFA – Ufficio Monitoraggio della spesa farmaceutica  
 Dato NSIS/Tracciabilità' aggiornato feb-2024

SARDEGNA. INSULINE COMBinate (LONG/INTERMEDIATE CON FAST) - Andamento mensile del prezzo medio per confezione per la categoria terapeutica (ATC IV)  
(Fonte: NSIS-Tracciabilità del farmaco)

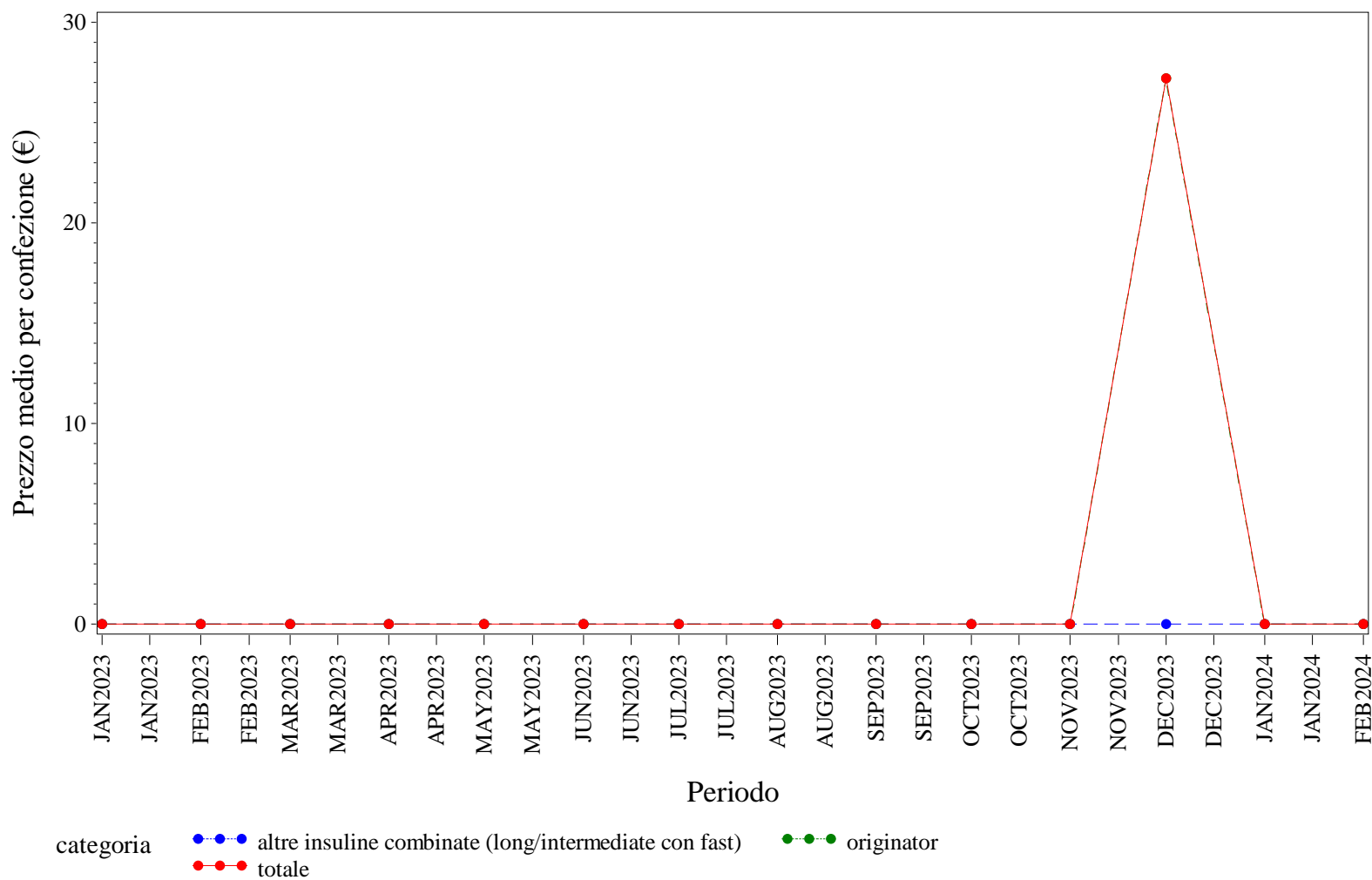

Elaborazione AIFA – Ufficio Monitoraggio della spesa farmaceutica  
Dato NSIS/Tracciabilità' aggiornato feb-2024

SARDEGNA. INSULINE COMBinate (LONG/INTERMEDIATE CON FAST) - Andamento mensile del costo medio per DDD per la categoria terapeutica (ATC IV)  
(Fonte: NSIS-Tracciabilità del farmaco)

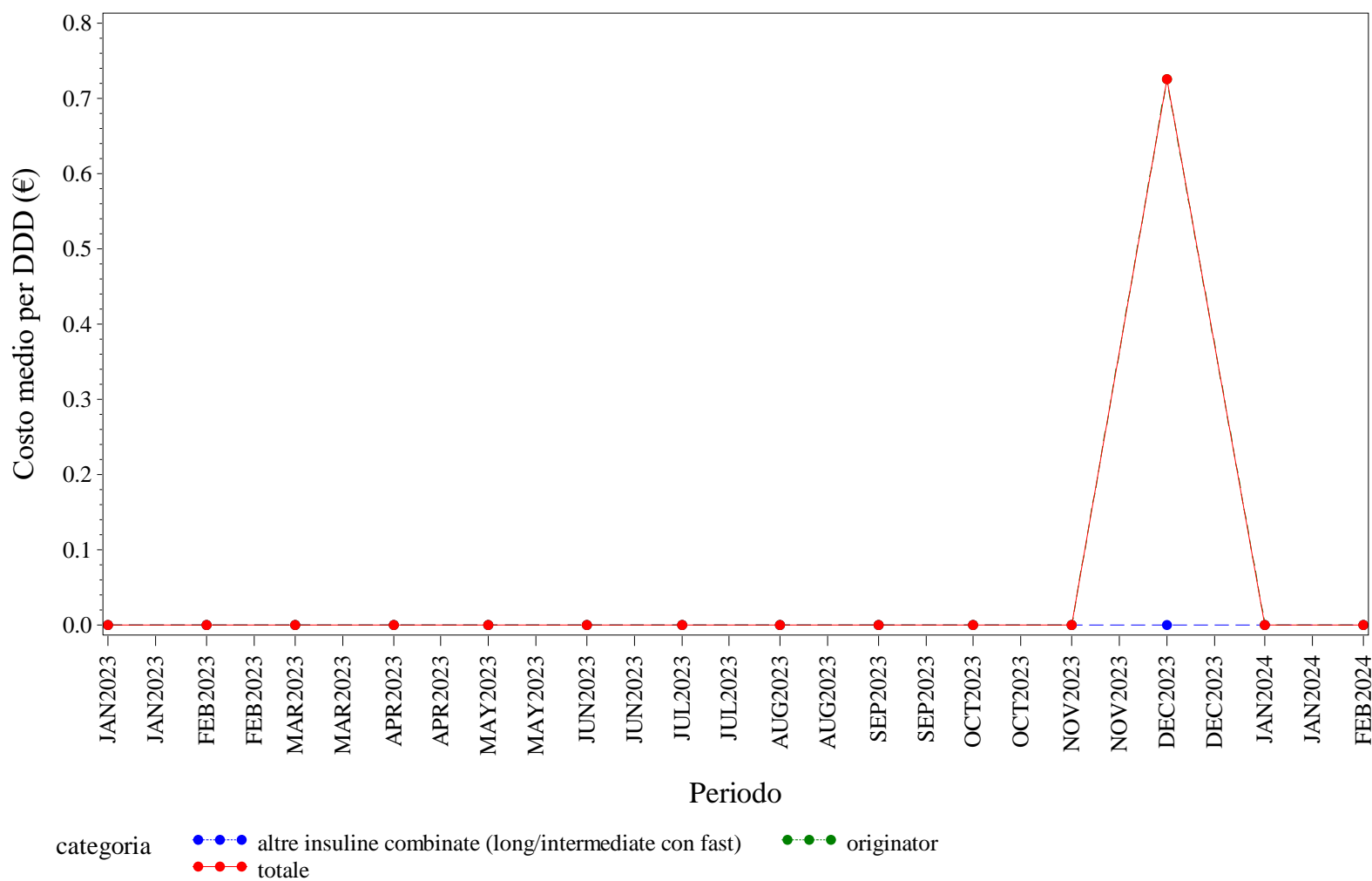

Elaborazione AIFA – Ufficio Monitoraggio della spesa farmaceutica  
Dato NSIS/Tracciabilità' aggiornato feb-2024



SARDEGNA. INSULINE COMBinate (LONG/INTERMEDIATE CON FAST) - Andamento mensile del costo medio per unità posologica per la categoria terapeutica (ATC IV)  
(Fonte: NSIS-Tracciabilità del farmaco)

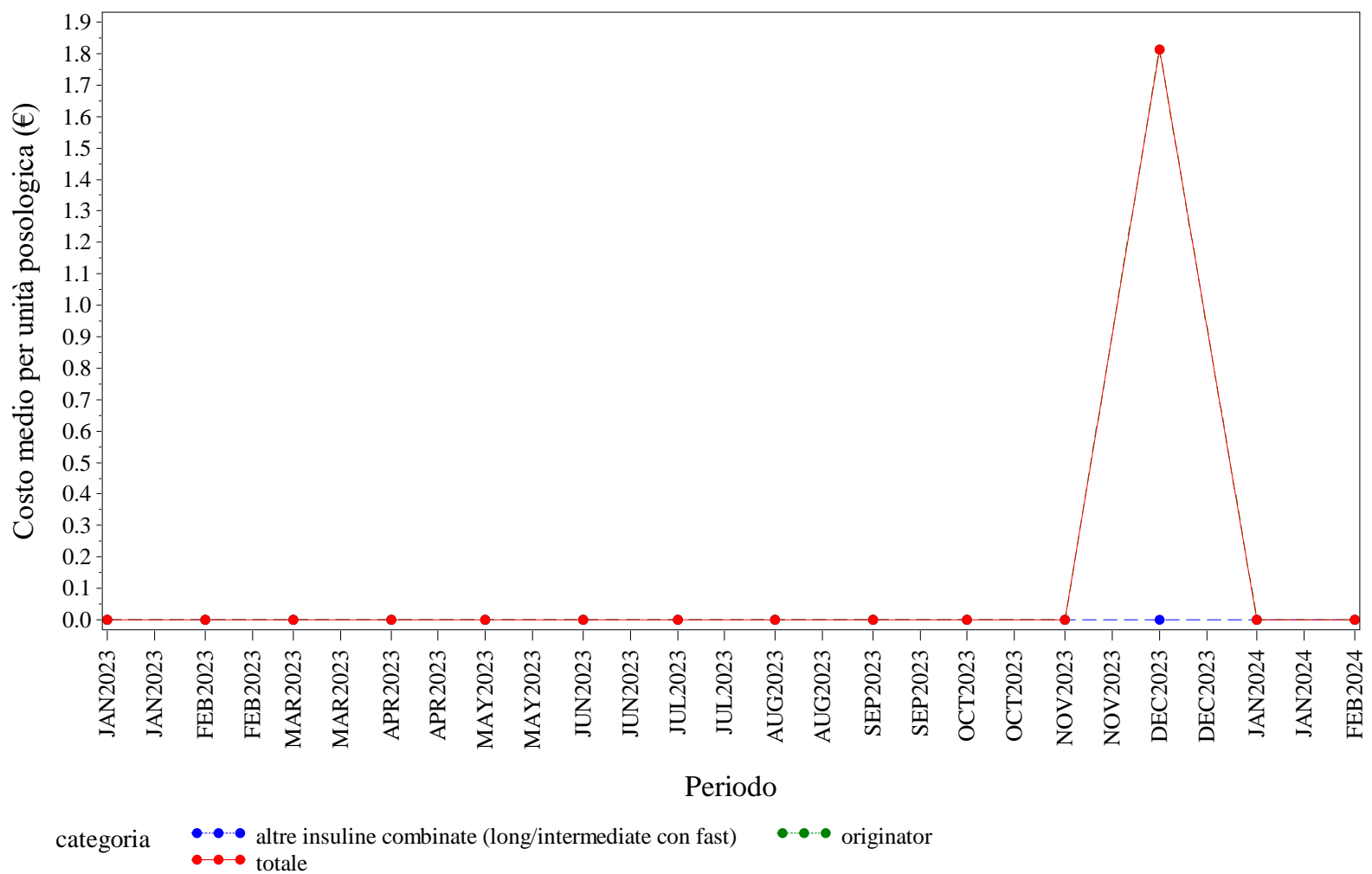

Elaborazione AIFA – Ufficio Monitoraggio della spesa farmaceutica  
Dato NSIS/Tracciabilità' aggiornato feb-2024

SARDEGNA. INSULINE FAST ACTING - Andamento mensile del prezzo medio per confezione per la categoria terapeutica (ATC IV)  
(Fonte: NSIS-Tracciabilità del farmaco)

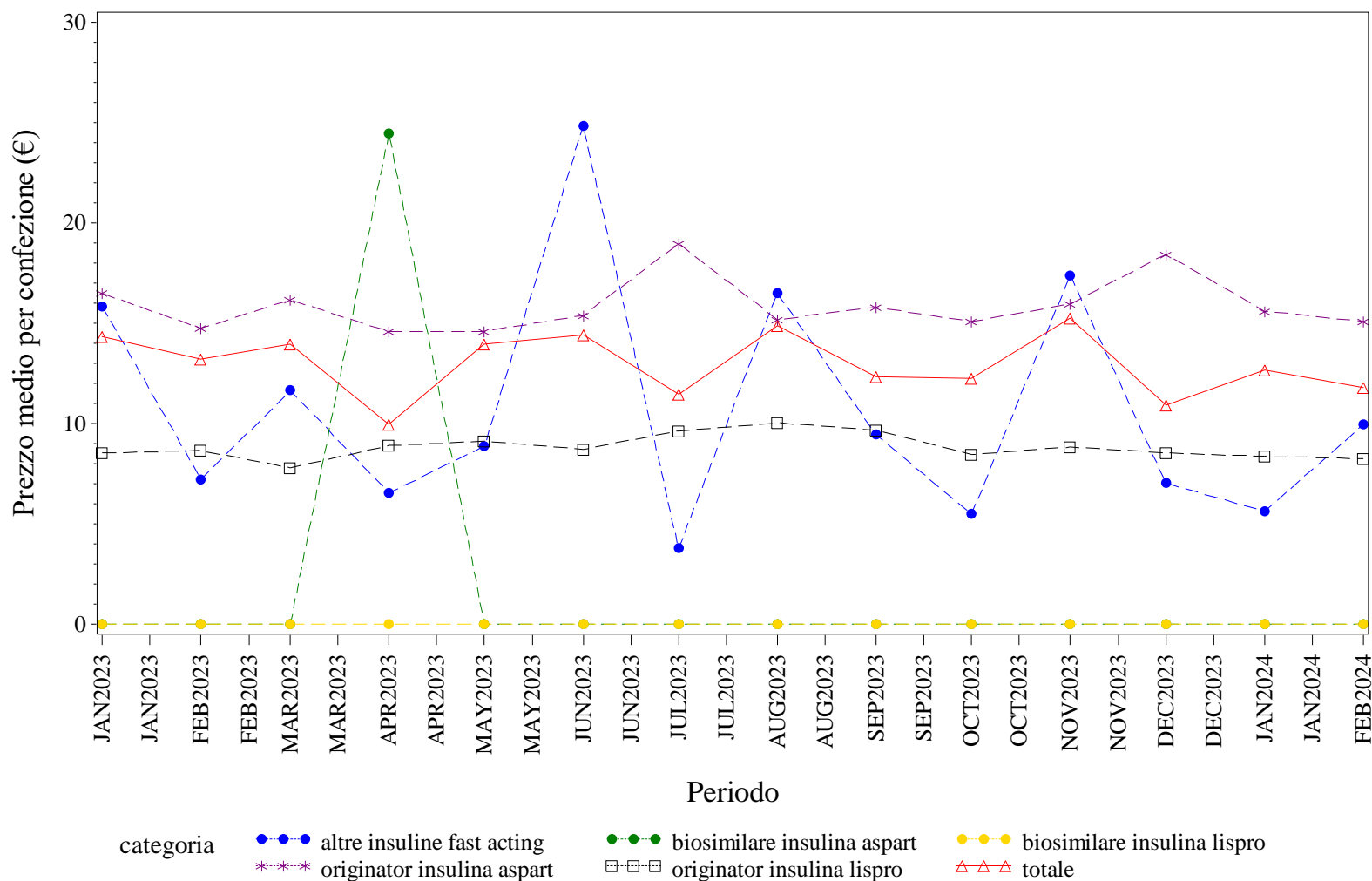

Elaborazione AIFA – Ufficio Monitoraggio della spesa farmaceutica  
Dato NSIS/Tracciabilità' aggiornato feb-2024

## SARDEGNA. INSULINE FAST ACTING - Andamento mensile del costo medio per DDD per la categoria terapeutica (ATC IV)

(Fonte: NSIS-Tracciabilità del farmaco)

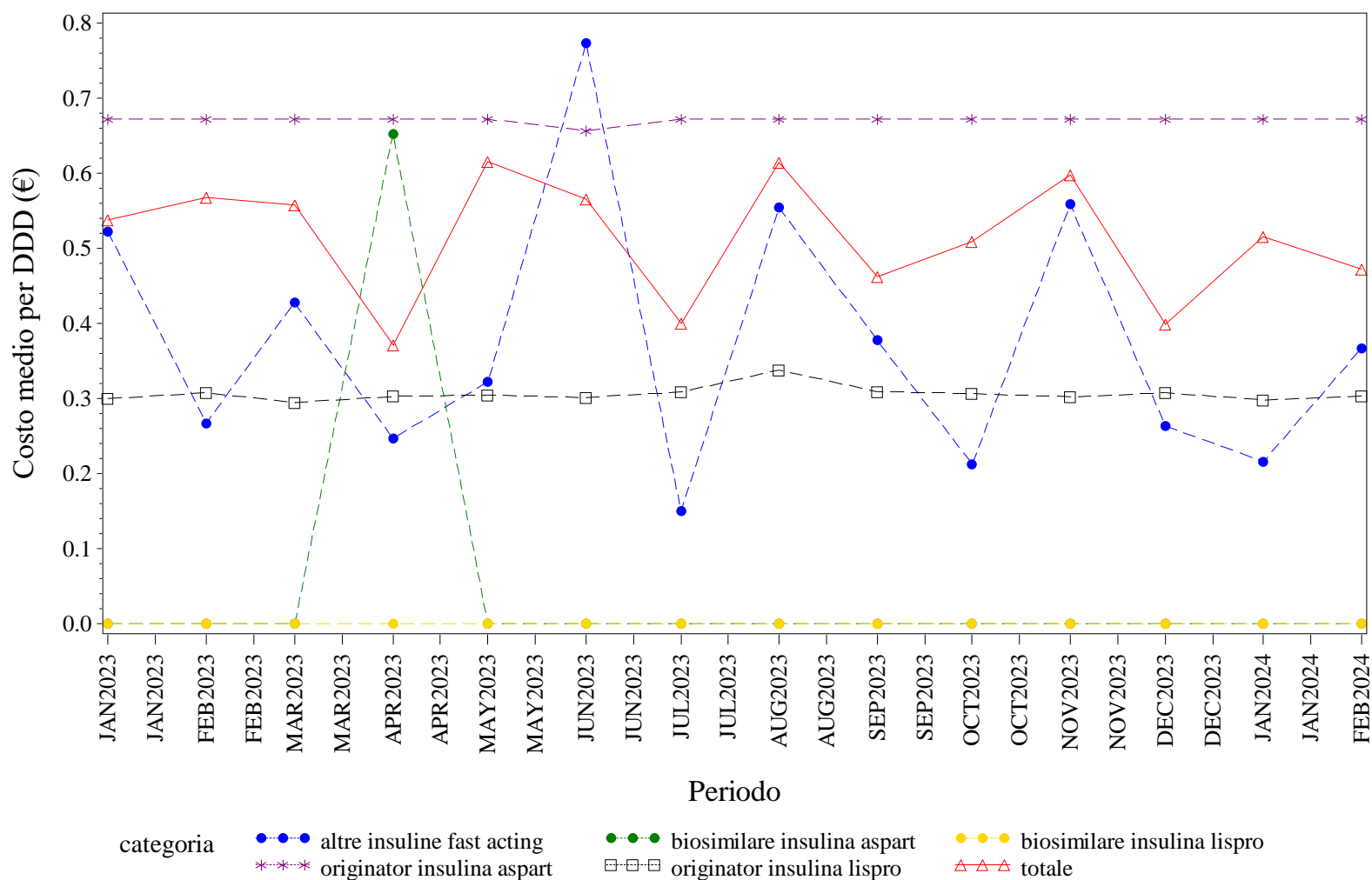

Elaborazione AIFA – Ufficio Monitoraggio della spesa farmaceutica  
 Dato NSIS/Tracciabilità' aggiornato feb-2024

SARDEGNA. INSULINE FAST ACTING - Andamento mensile del costo medio per unità posologica per la categoria terapeutica (ATC IV)  
(Fonte: NSIS-Tracciabilità del farmaco)

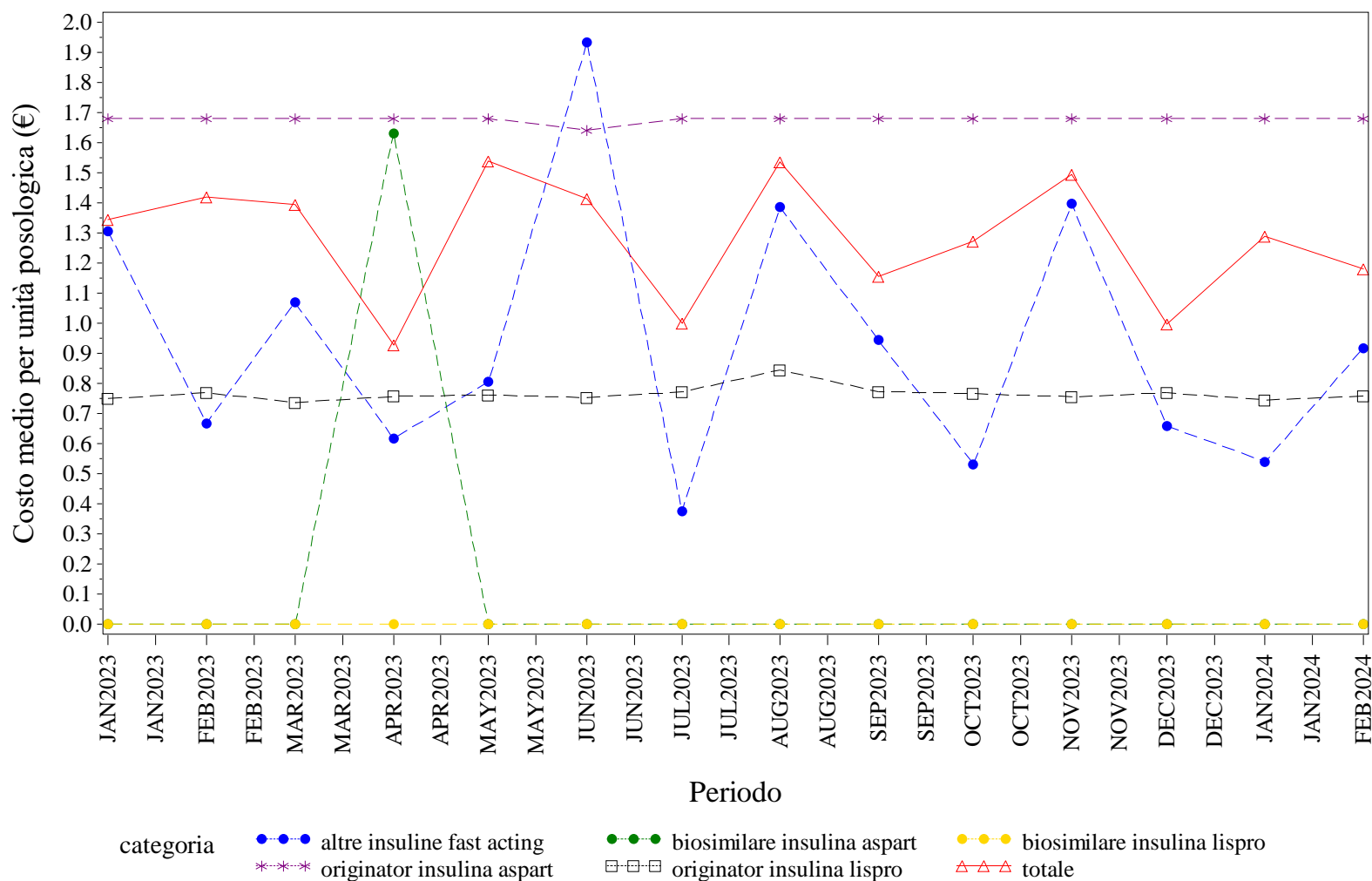

Elaborazione AIFA – Ufficio Monitoraggio della spesa farmaceutica  
Dato NSIS/Tracciabilità' aggiornato feb-2024

SARDEGNA. INSULINE INTERMEDIATE ACTING - Andamento mensile del prezzo medio per confezione per la categoria terapeutica (ATC IV)  
(Fonte: NSIS-Tracciabilità del farmaco)

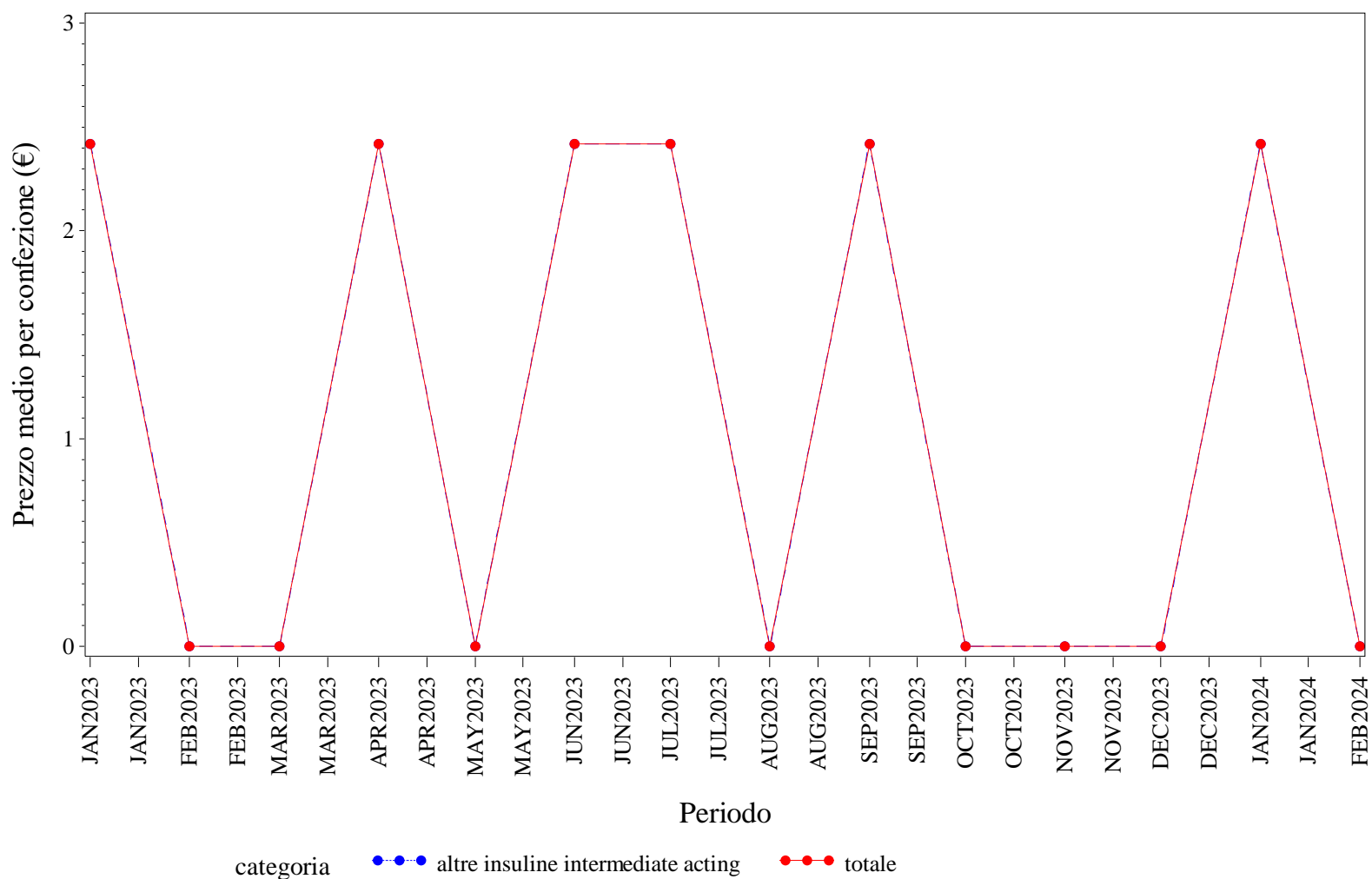

Elaborazione AIFA – Ufficio Monitoraggio della spesa farmaceutica  
Dato NSIS/Tracciabilità' aggiornato feb-2024

SARDEGNA. INSULINE INTERMEDIATE ACTING - Andamento mensile del costo medio per DDD per la categoria terapeutica (ATC IV)  
(Fonte: NSIS-Tracciabilità del farmaco)

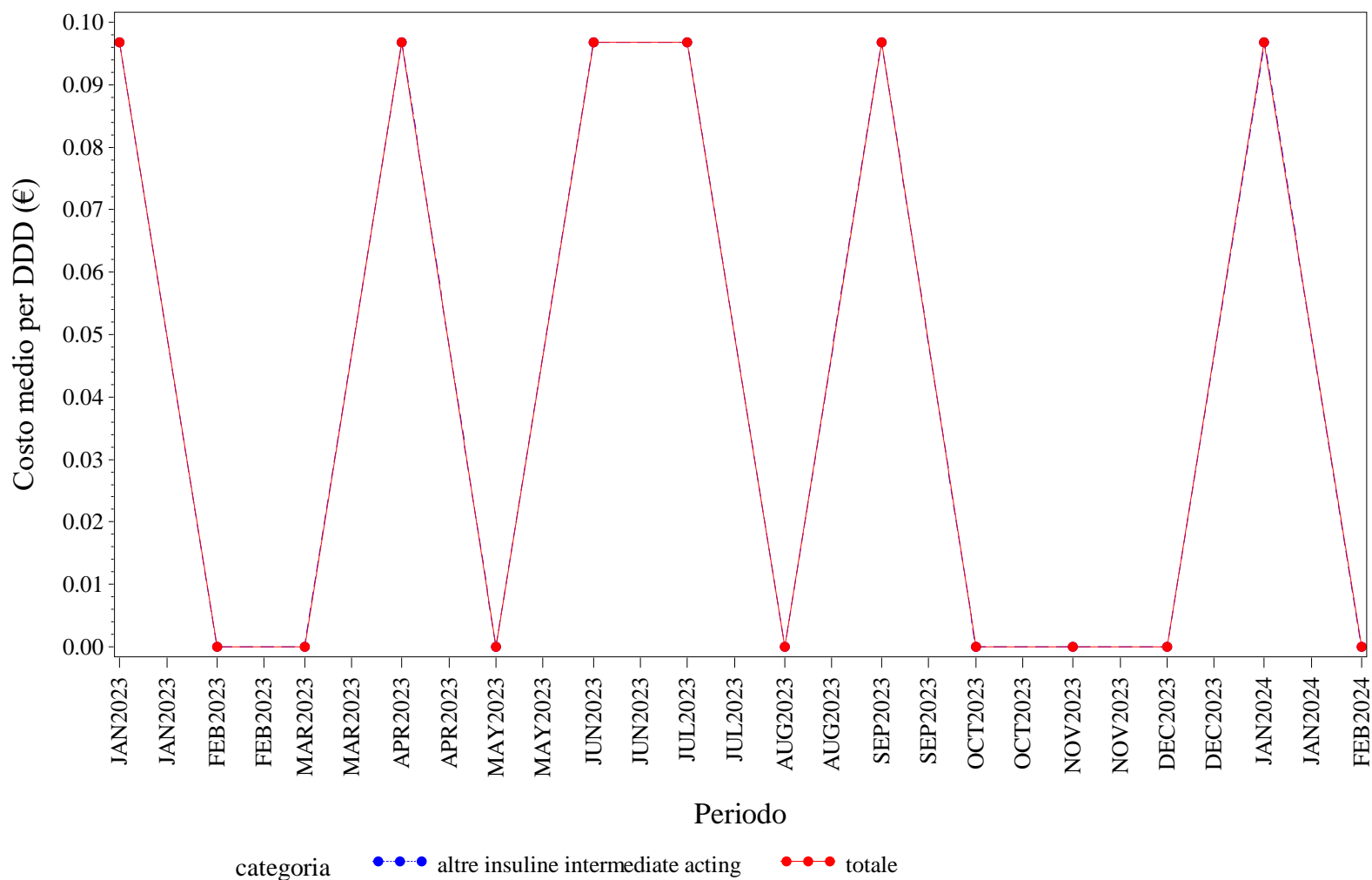

Elaborazione AIFA – Ufficio Monitoraggio della spesa farmaceutica  
Dato NSIS/Tracciabilità' aggiornato feb-2024

SARDEGNA. INSULINE INTERMEDIATE ACTING - Andamento mensile del costo medio per unità posologica per la categoria terapeutica (ATC IV)  
(Fonte: NSIS-Tracciabilità del farmaco)

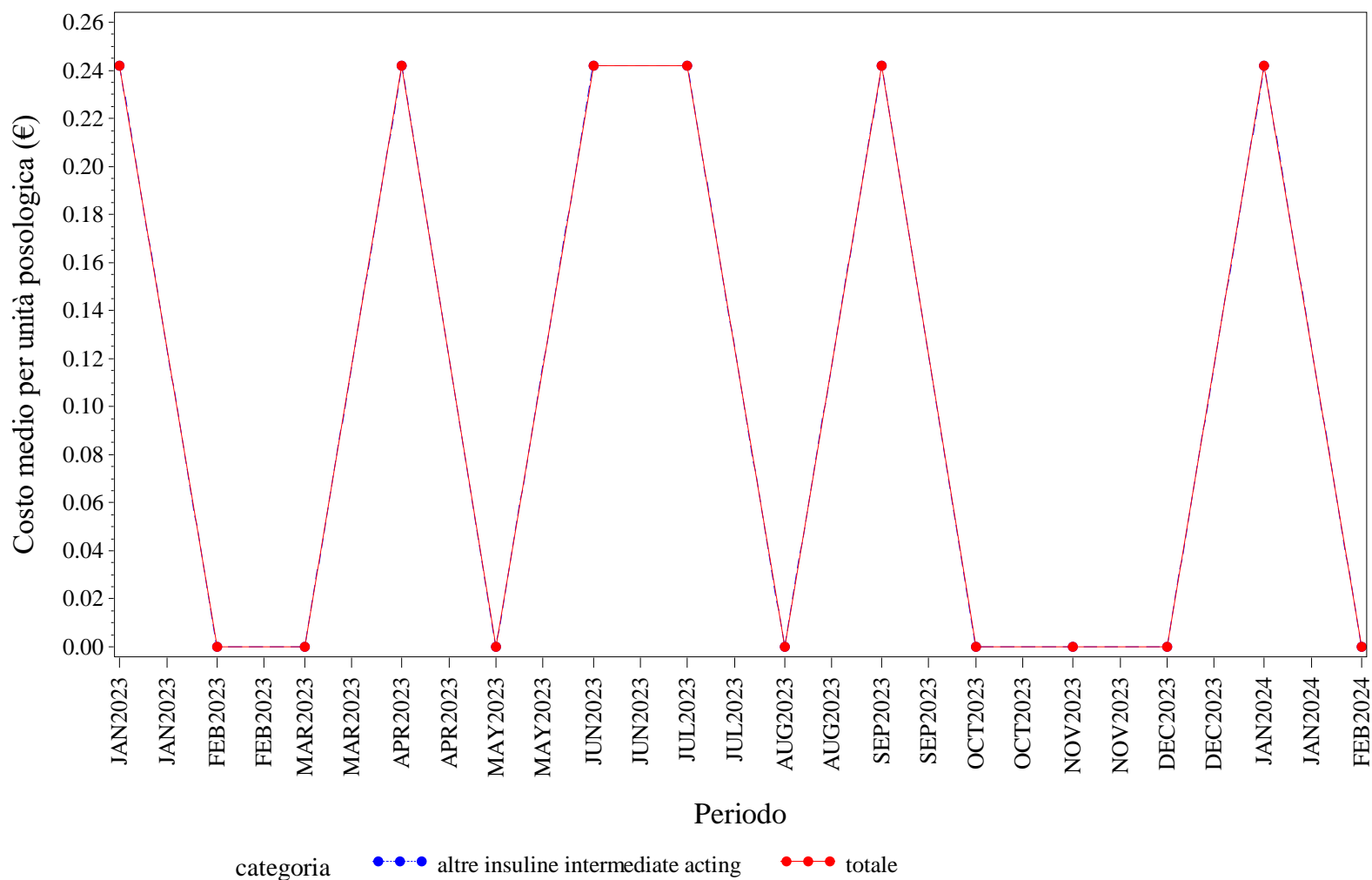

Elaborazione AIFA – Ufficio Monitoraggio della spesa farmaceutica  
Dato NSIS/Tracciabilità' aggiornato feb-2024

SARDEGNA. INSULINE LONG ACTING - Andamento mensile del prezzo medio per confezione per la categoria terapeutica (ATC IV)  
(Fonte: NSIS-Tracciabilità del farmaco)

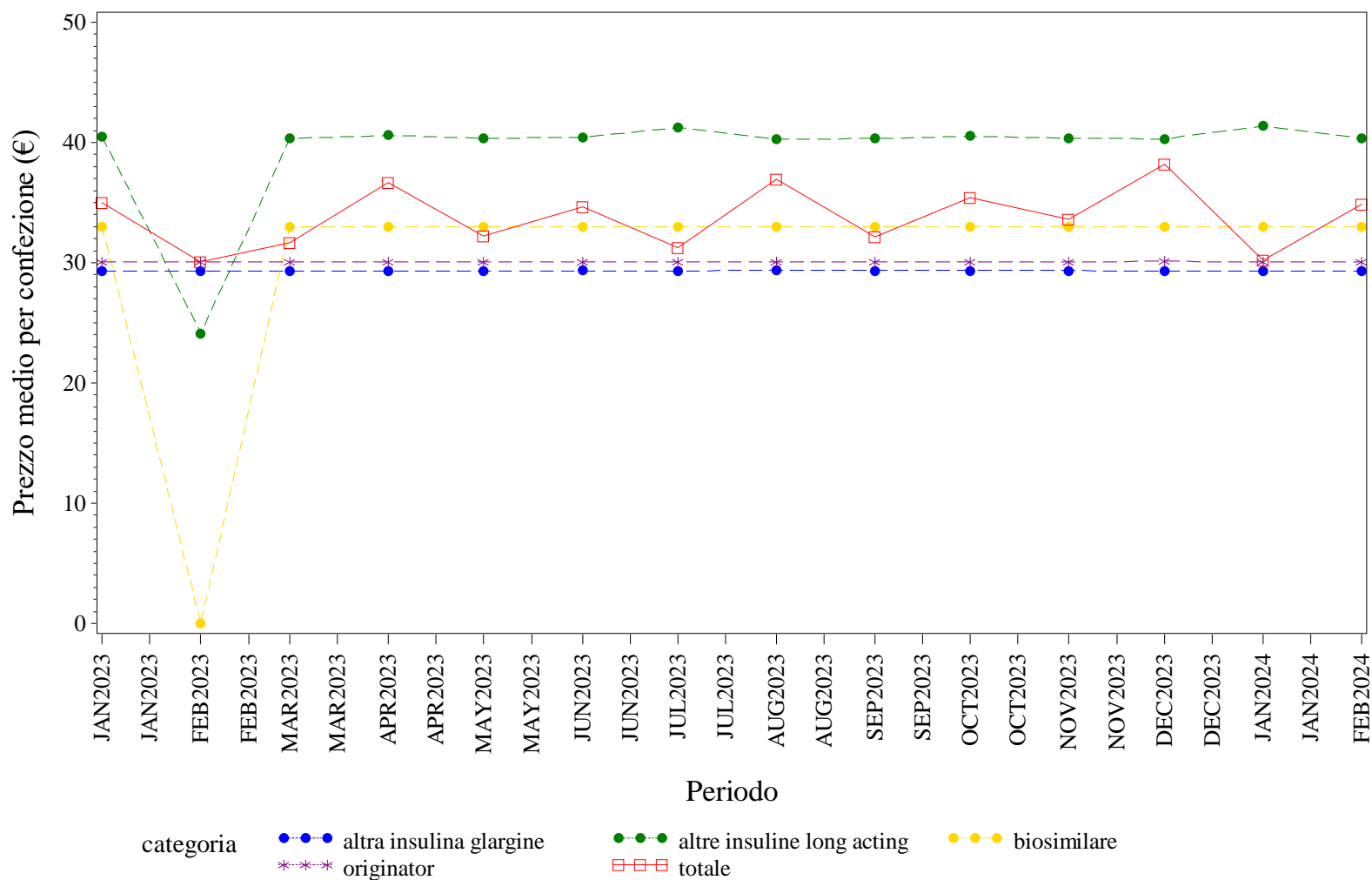

Elaborazione AIFA – Ufficio Monitoraggio della spesa farmaceutica  
Dato NSIS/Tracciabilità' aggiornato feb-2024



## SARDEGNA. INSULINE LONG ACTING - Andamento mensile del costo medio per DDD per la categoria terapeutica (ATC IV)

(Fonte: NSIS-Tracciabilità del farmaco)

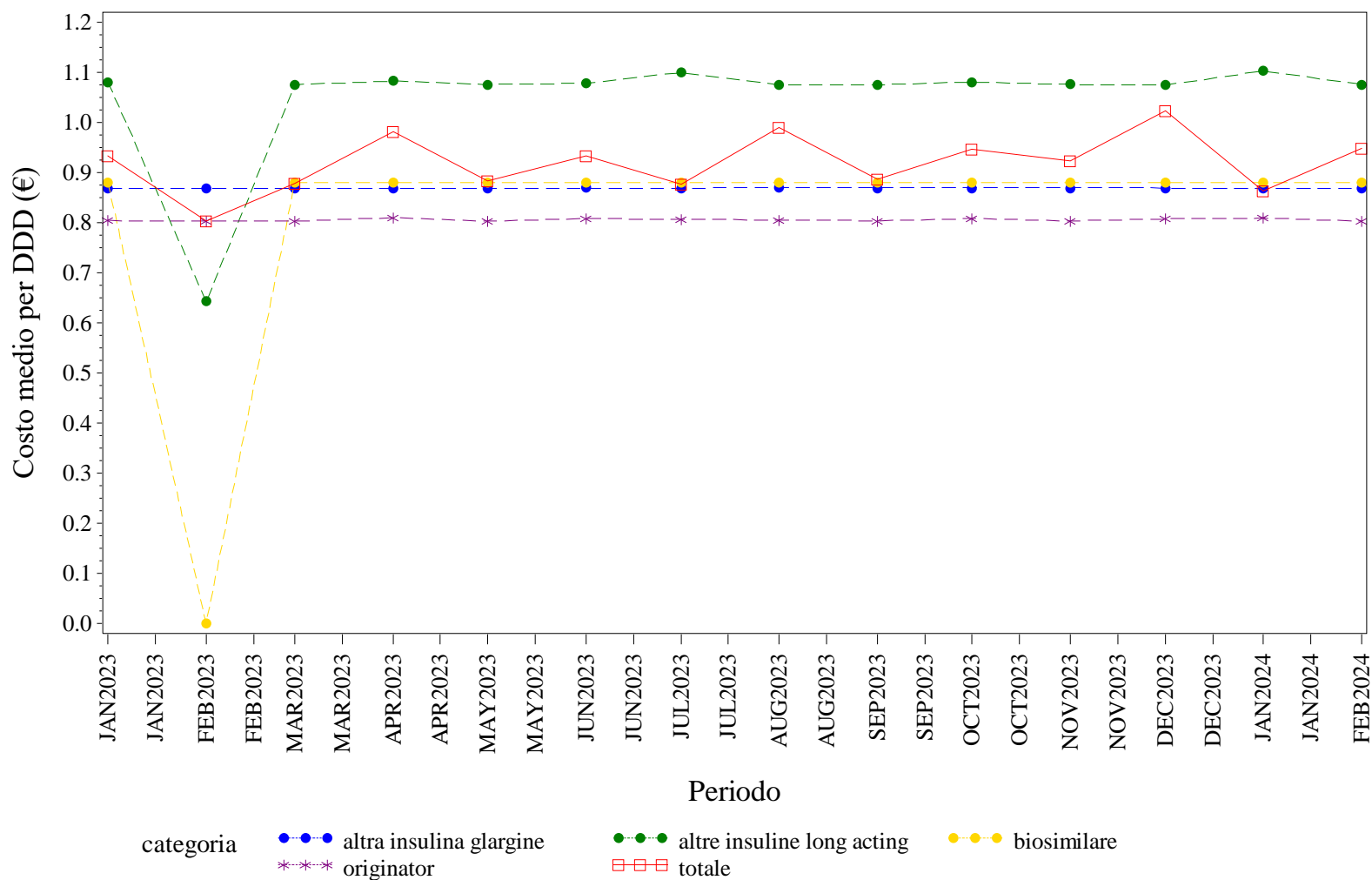

Elaborazione AIFA – Ufficio Monitoraggio della spesa farmaceutica  
 Dato NSIS/Tracciabilità' aggiornato feb-2024

SARDEGNA. INSULINE LONG ACTING - Andamento mensile del costo medio per unità posologica per la categoria terapeutica (ATC IV)  
(Fonte: NSIS-Tracciabilità del farmaco)

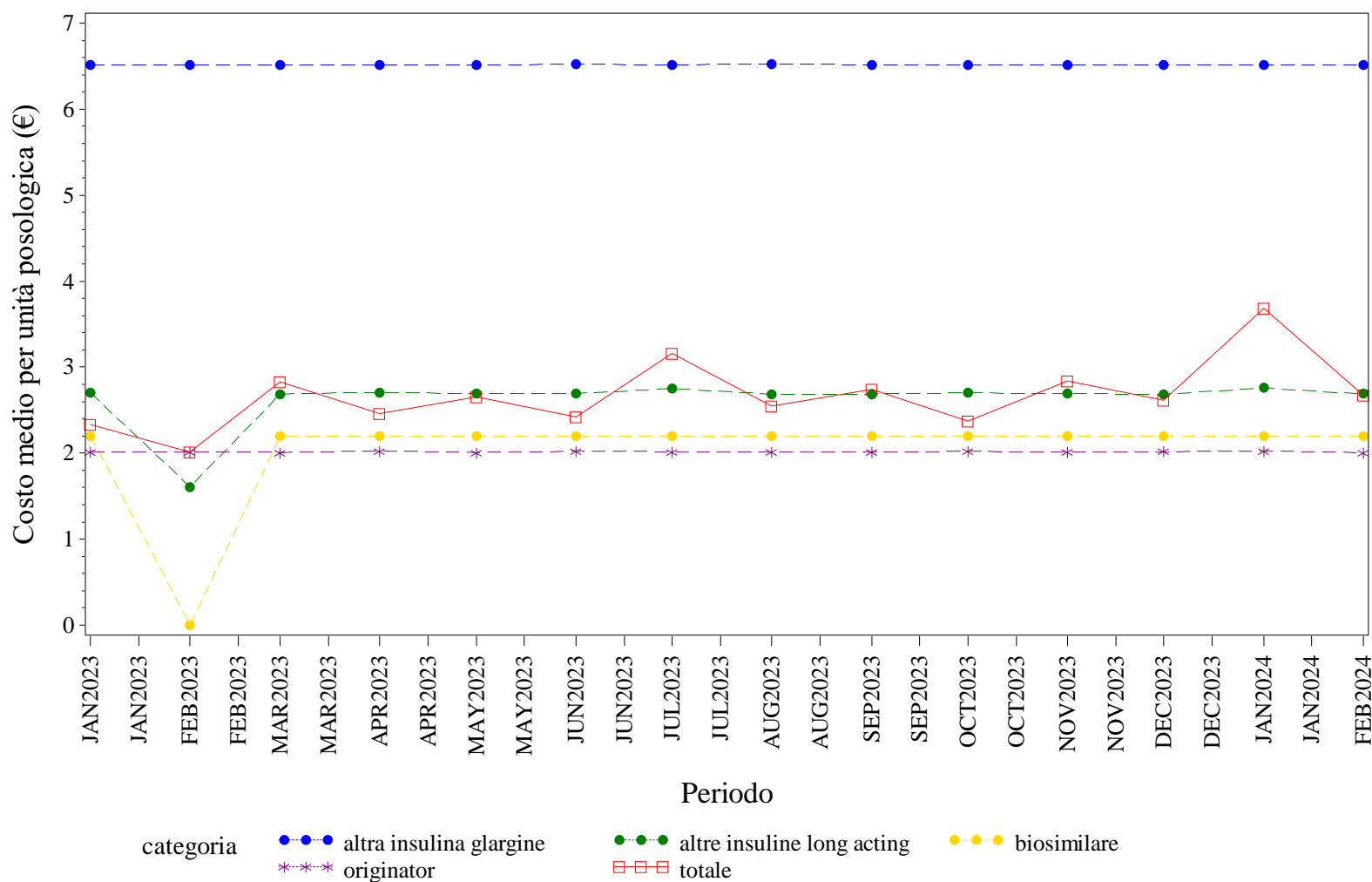

Elaborazione AIFA – Ufficio Monitoraggio della spesa farmaceutica  
Dato NSIS/Tracciabilità' aggiornato feb-2024

SARDEGNA. NATALIZUMAB - Andamento mensile del prezzo medio per confezione per la categoria terapeutica (ATC IV)  
(Fonte: NSIS-Tracciabilità del farmaco)

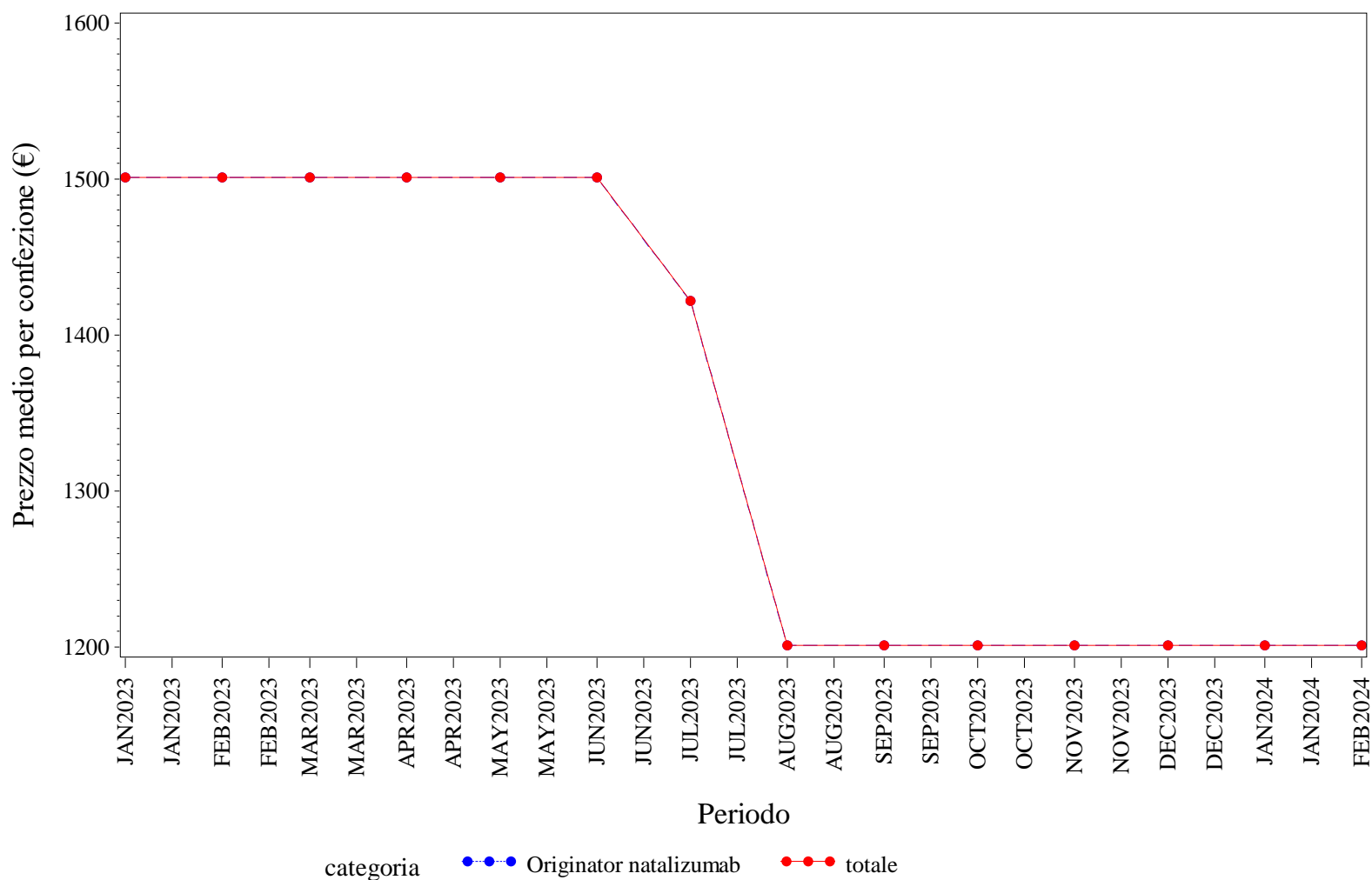

Elaborazione AIFA – Ufficio Monitoraggio della spesa farmaceutica  
Dato NSIS/Tracciabilità' aggiornato feb-2024

## SARDEGNA. NATALIZUMAB - Andamento mensile del costo medio per DDD per la categoria terapeutica (ATC IV)

(Fonte: NSIS-Tracciabilità del farmaco)

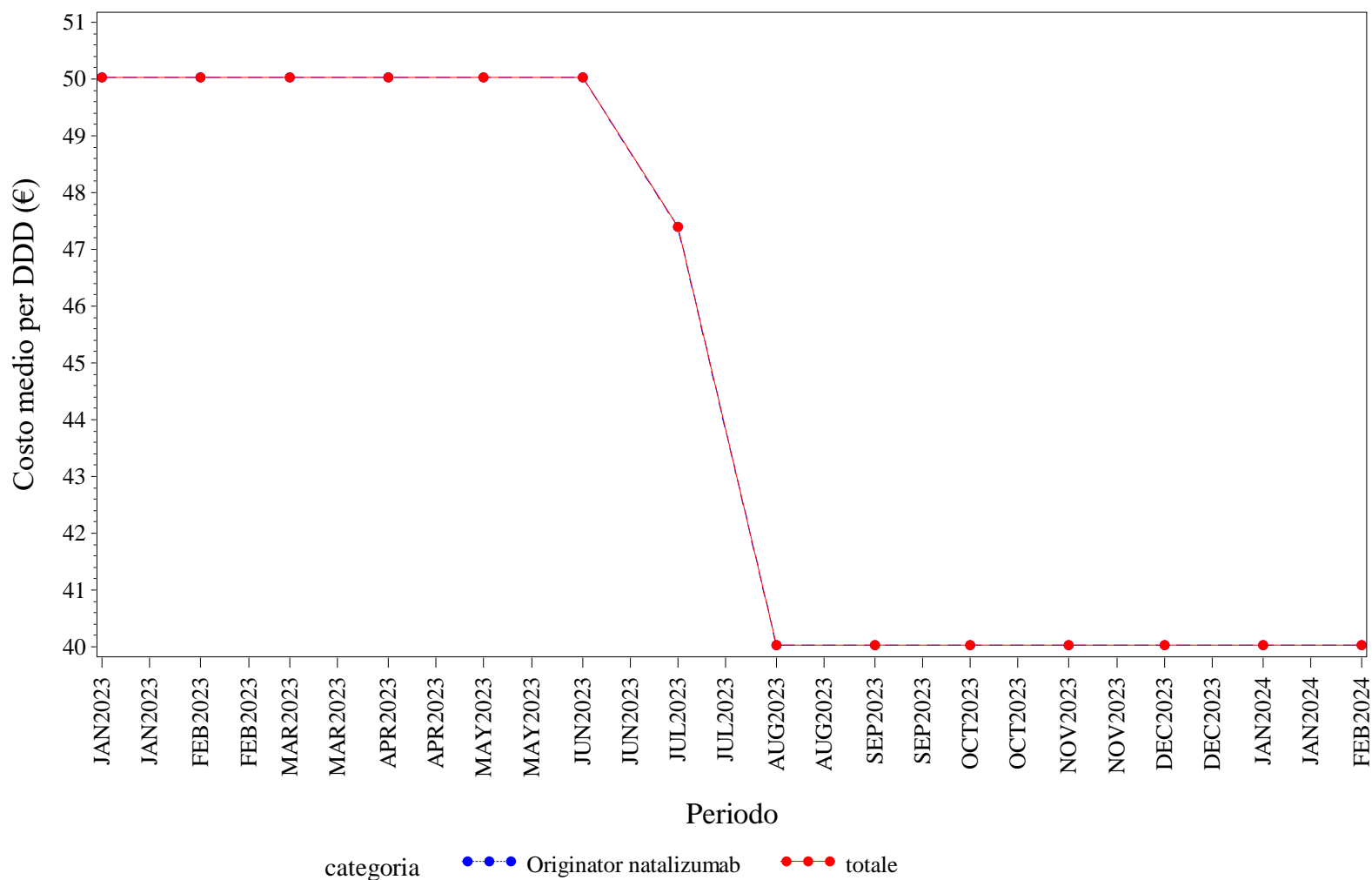

Elaborazione AIFA – Ufficio Monitoraggio della spesa farmaceutica  
Dato NSIS/Tracciabilità' aggiornato feb-2024

## SARDEGNA. NATALIZUMAB - Andamento mensile del costo medio per unità posologica per la categoria terapeutica (ATC IV)

(Fonte: NSIS-Tracciabilità del farmaco)

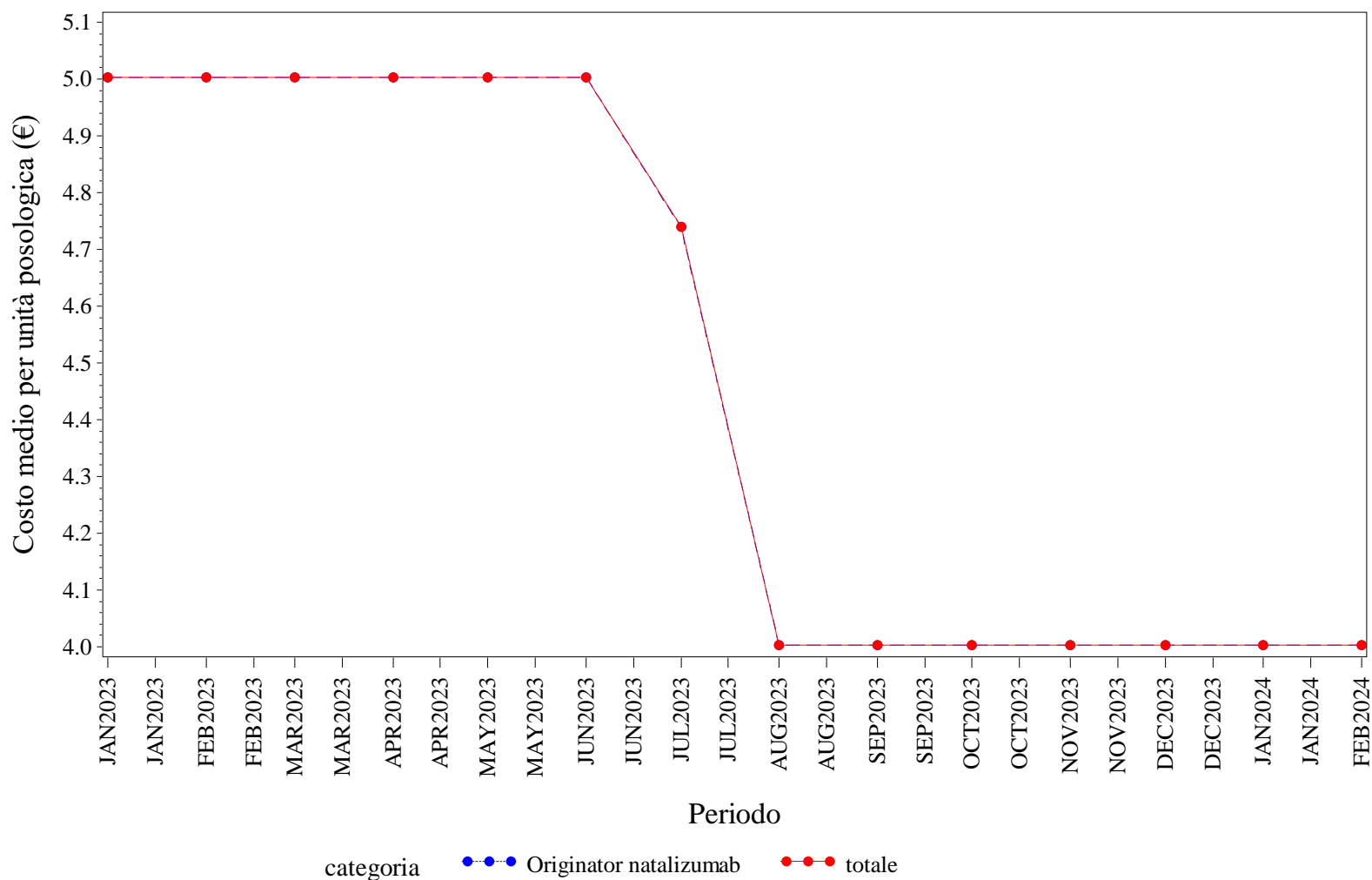

Elaborazione AIFA – Ufficio Monitoraggio della spesa farmaceutica  
Dato NSIS/Tracciabilità' aggiornato feb-2024

SARDEGNA. RANIBIZUMAB - Andamento mensile del prezzo medio per confezione per la categoria terapeutica (ATC IV)  
(Fonte: NSIS-Tracciabilità del farmaco)

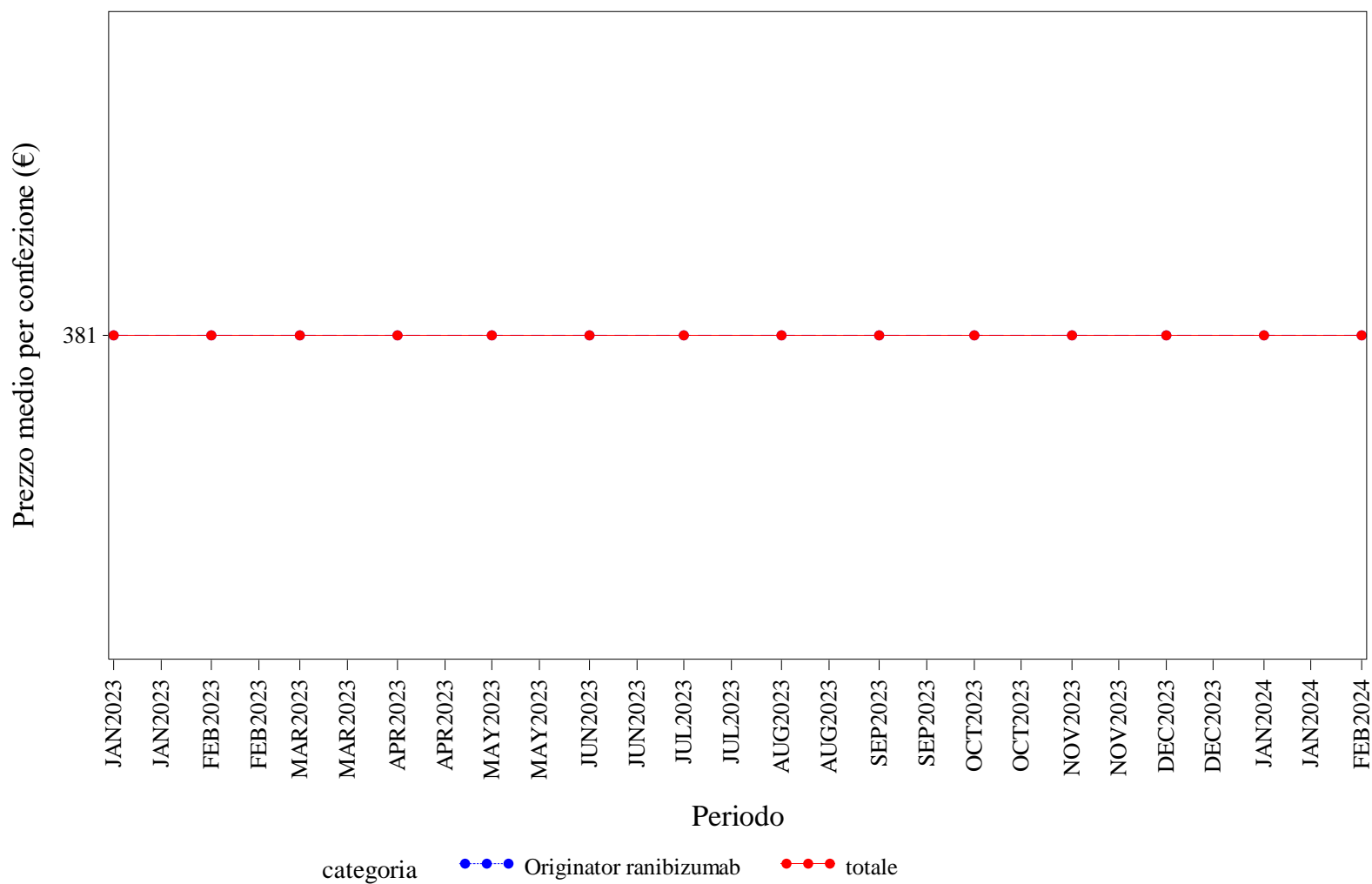

Elaborazione AIFA – Ufficio Monitoraggio della spesa farmaceutica  
Dato NSIS/Tracciabilità' aggiornato feb-2024

## SARDEGNA. RANIBIZUMAB - Andamento mensile del costo medio per DDD per la categoria terapeutica (ATC IV)

(Fonte: NSIS-Tracciabilità del farmaco)

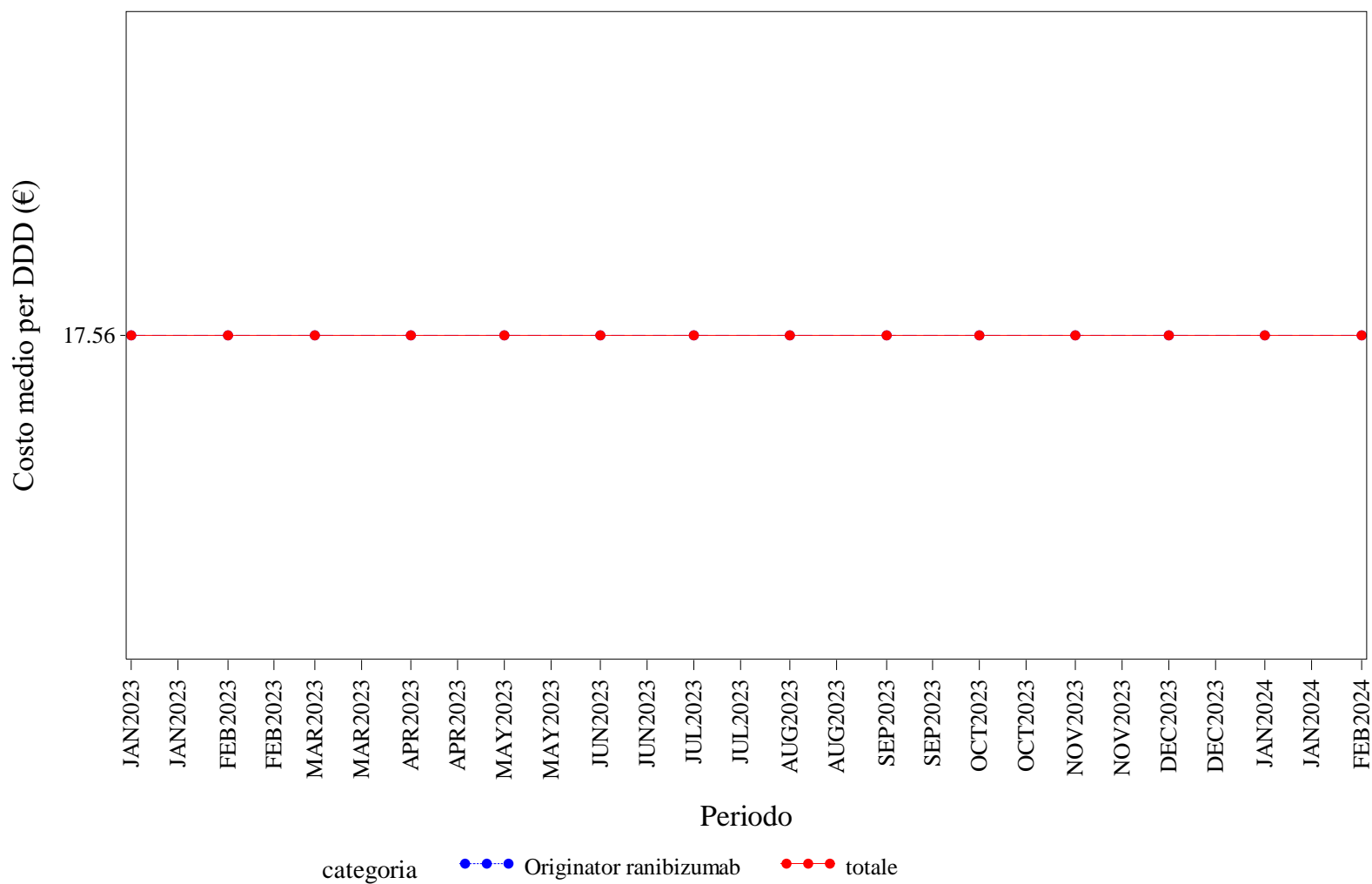

Elaborazione AIFA – Ufficio Monitoraggio della spesa farmaceutica  
Dato NSIS/Tracciabilità' aggiornato feb-2024

SARDEGNA. RANIBIZUMAB - Andamento mensile del costo medio per unità posologica per la categoria terapeutica (ATC IV)  
(Fonte: NSIS-Tracciabilità del farmaco)

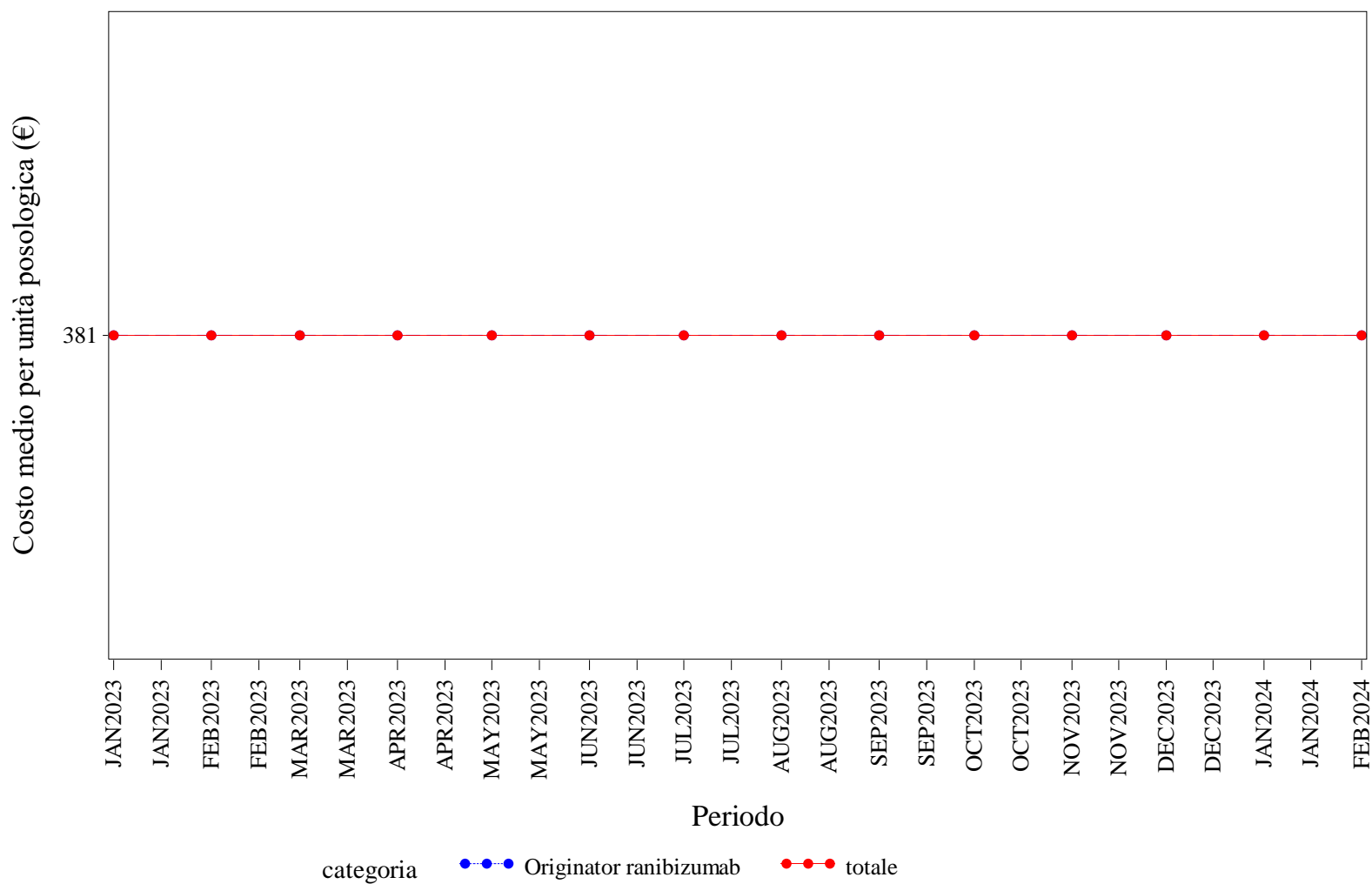

Elaborazione AIFA – Ufficio Monitoraggio della spesa farmaceutica  
Dato NSIS/Tracciabilità' aggiornato feb-2024



## SARDEGNA. RITUXIMAB - Andamento mensile del prezzo medio per confezione per la categoria terapeutica (ATC IV)

(Fonte: NSIS-Tracciabilità del farmaco)

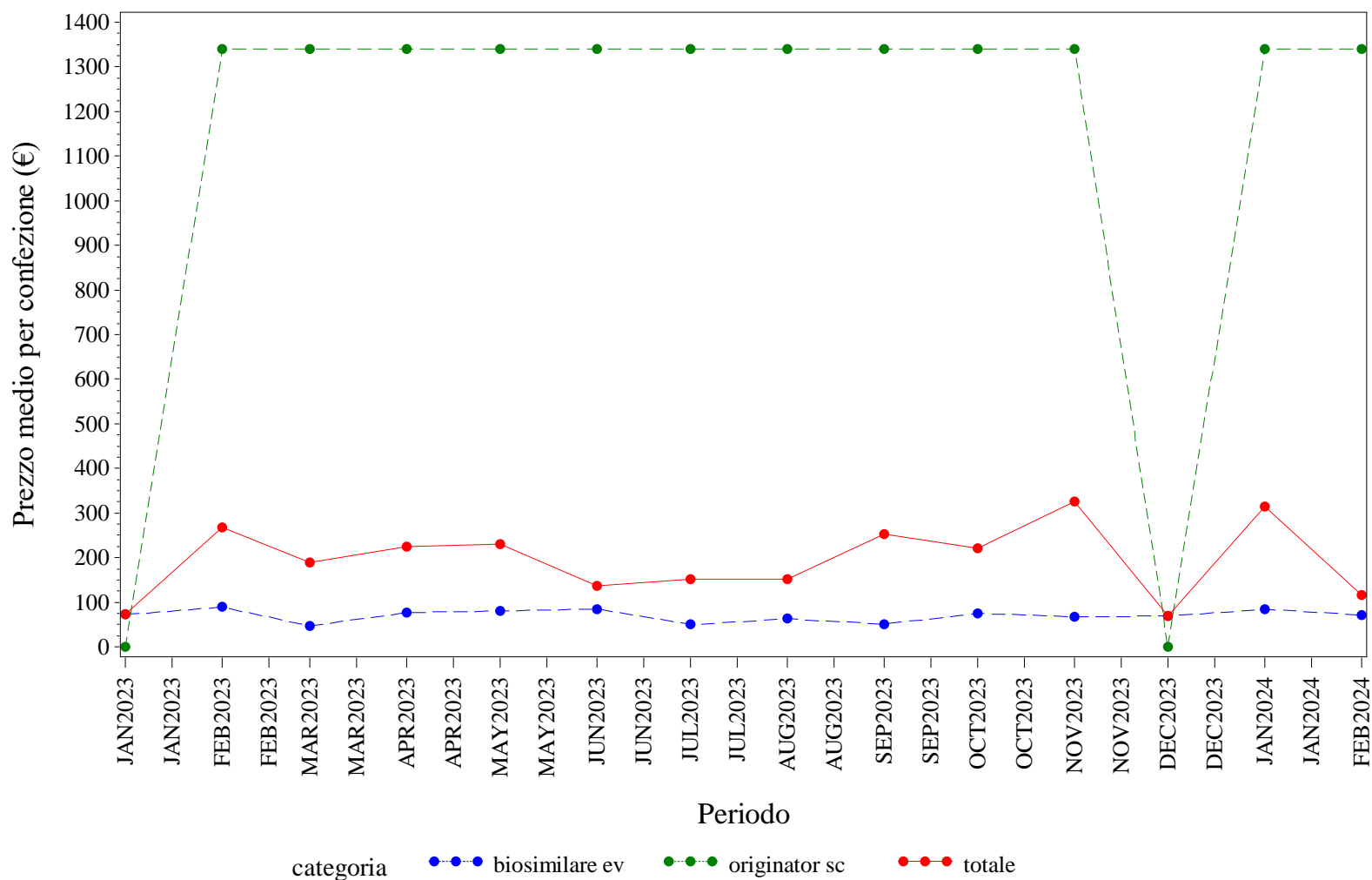

Elaborazione AIFA – Ufficio Monitoraggio della spesa farmaceutica  
 Dato NSIS/Tracciabilità' aggiornato feb-2024

## SARDEGNA. RITUXIMAB - Andamento mensile del costo medio per DDD per la categoria terapeutica (ATC IV)

(Fonte: NSIS-Tracciabilità del farmaco)

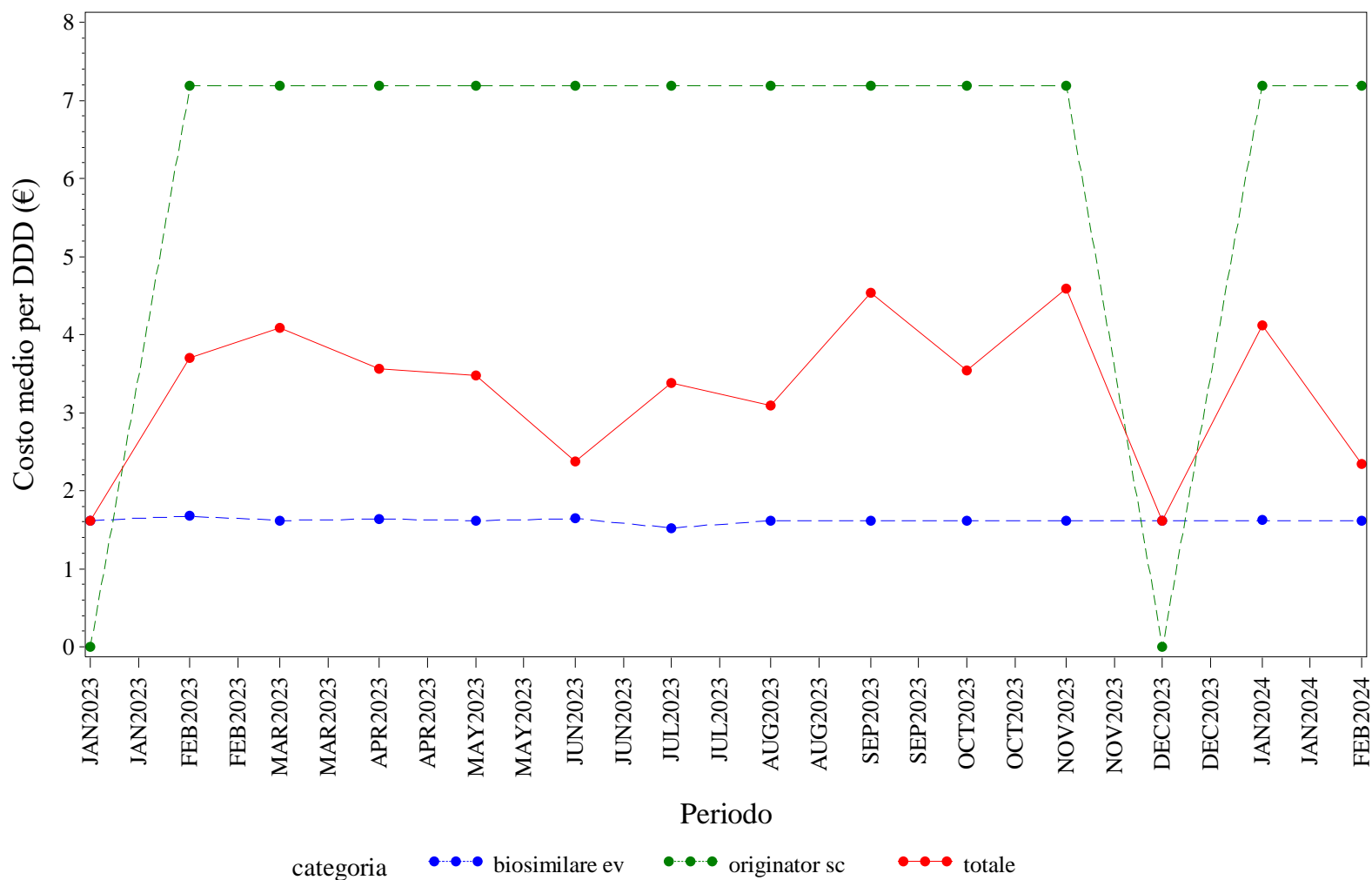

Elaborazione AIFA – Ufficio Monitoraggio della spesa farmaceutica  
 Dato NSIS/Tracciabilità' aggiornato feb-2024

## SARDEGNA. RITUXIMAB - Andamento mensile del costo medio per unità posologica per la categoria terapeutica (ATC IV)

(Fonte: NSIS-Tracciabilità del farmaco)

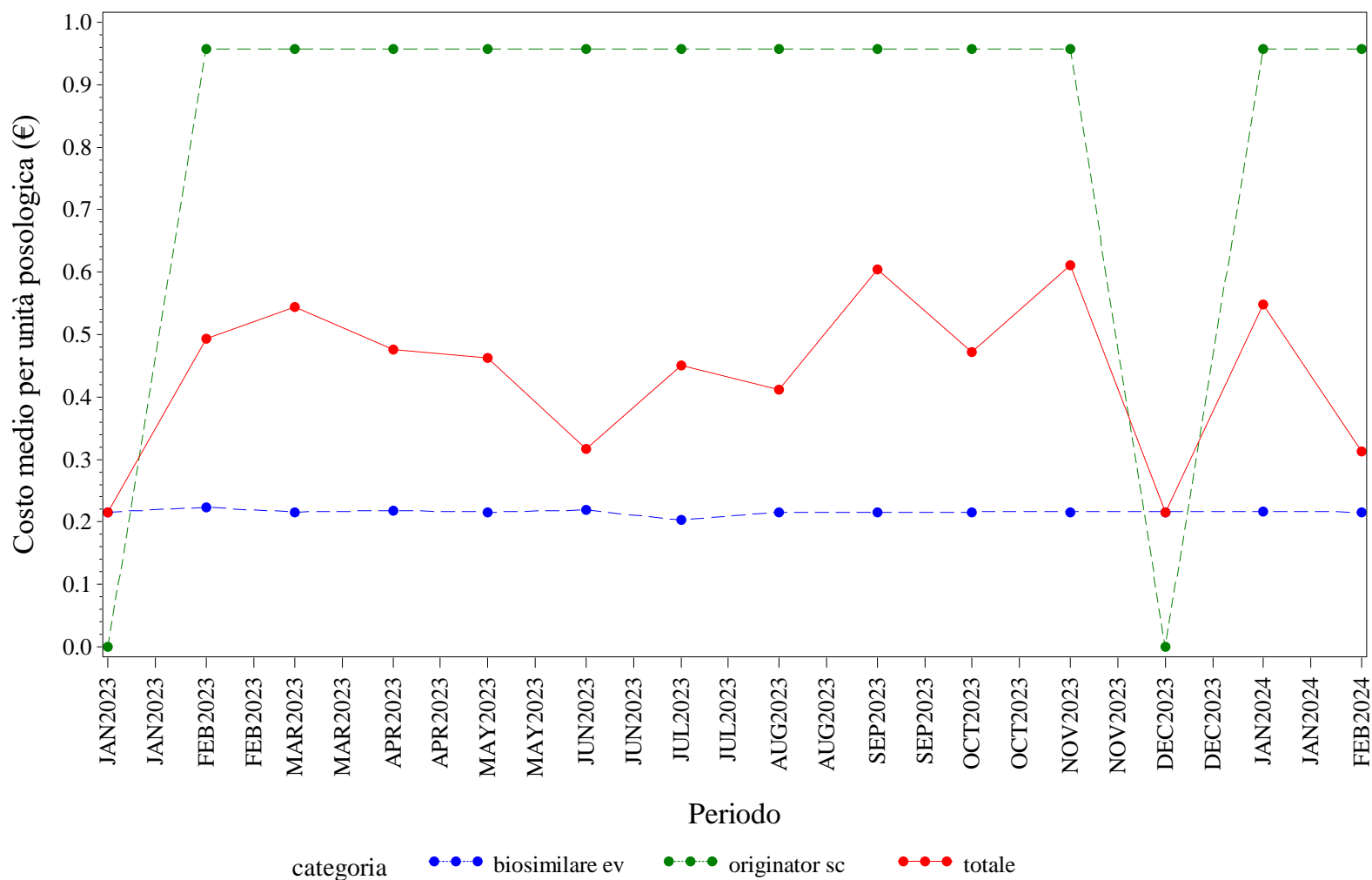

Elaborazione AIFA – Ufficio Monitoraggio della spesa farmaceutica  
 Dato NSIS/Tracciabilità' aggiornato feb-2024

## SARDEGNA. SOMATROPINE - Andamento mensile del prezzo medio per confezione per la categoria terapeutica (ATC IV)

(Fonte: NSIS-Tracciabilità del farmaco)

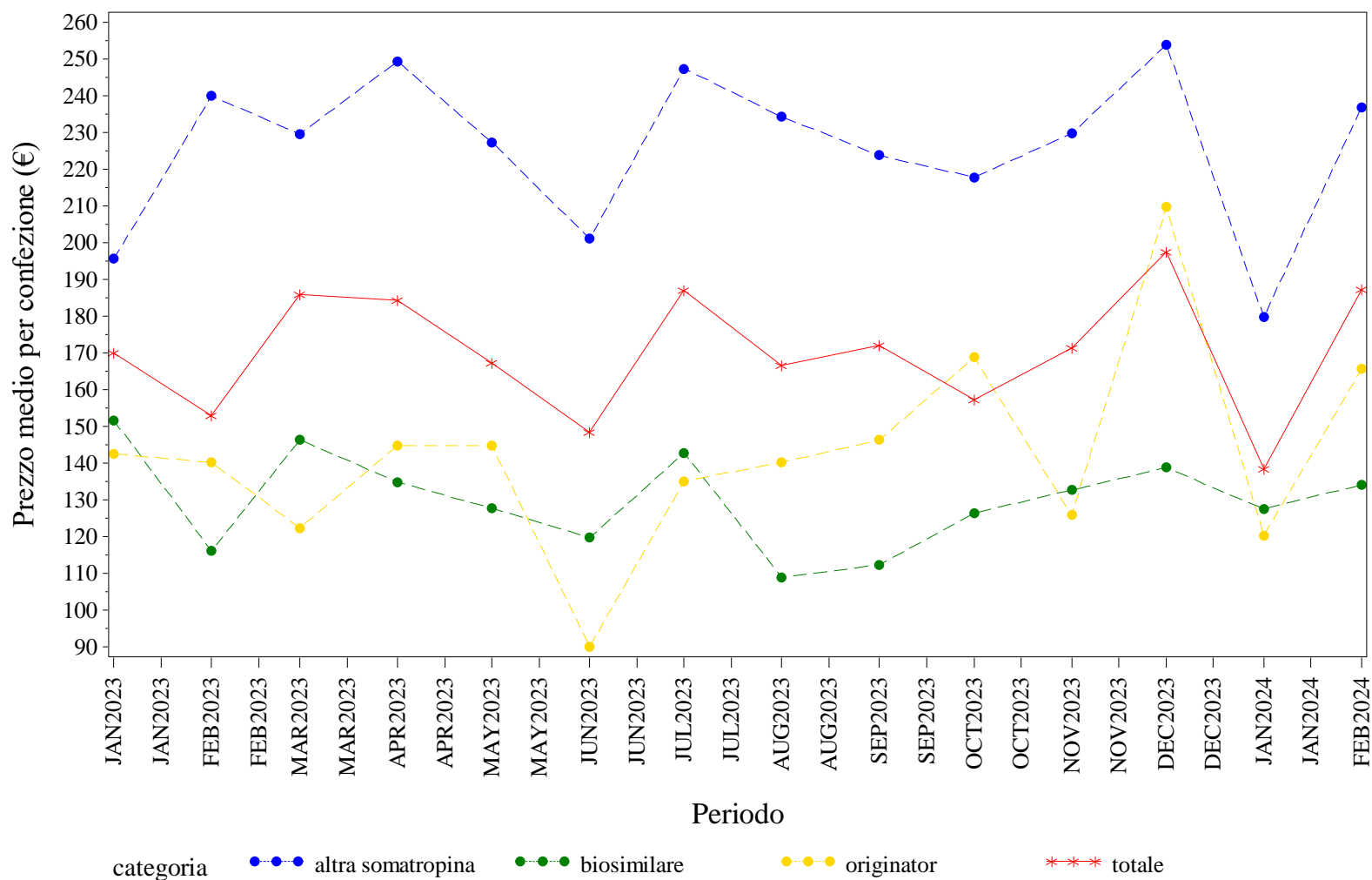

Elaborazione AIFA – Ufficio Monitoraggio della spesa farmaceutica  
 Dato NSIS/Tracciabilità' aggiornato feb-2024

## SARDEGNA. SOMATROPINE - Andamento mensile del costo medio per DDD per la categoria terapeutica (ATC IV)

(Fonte: NSIS-Tracciabilità del farmaco)

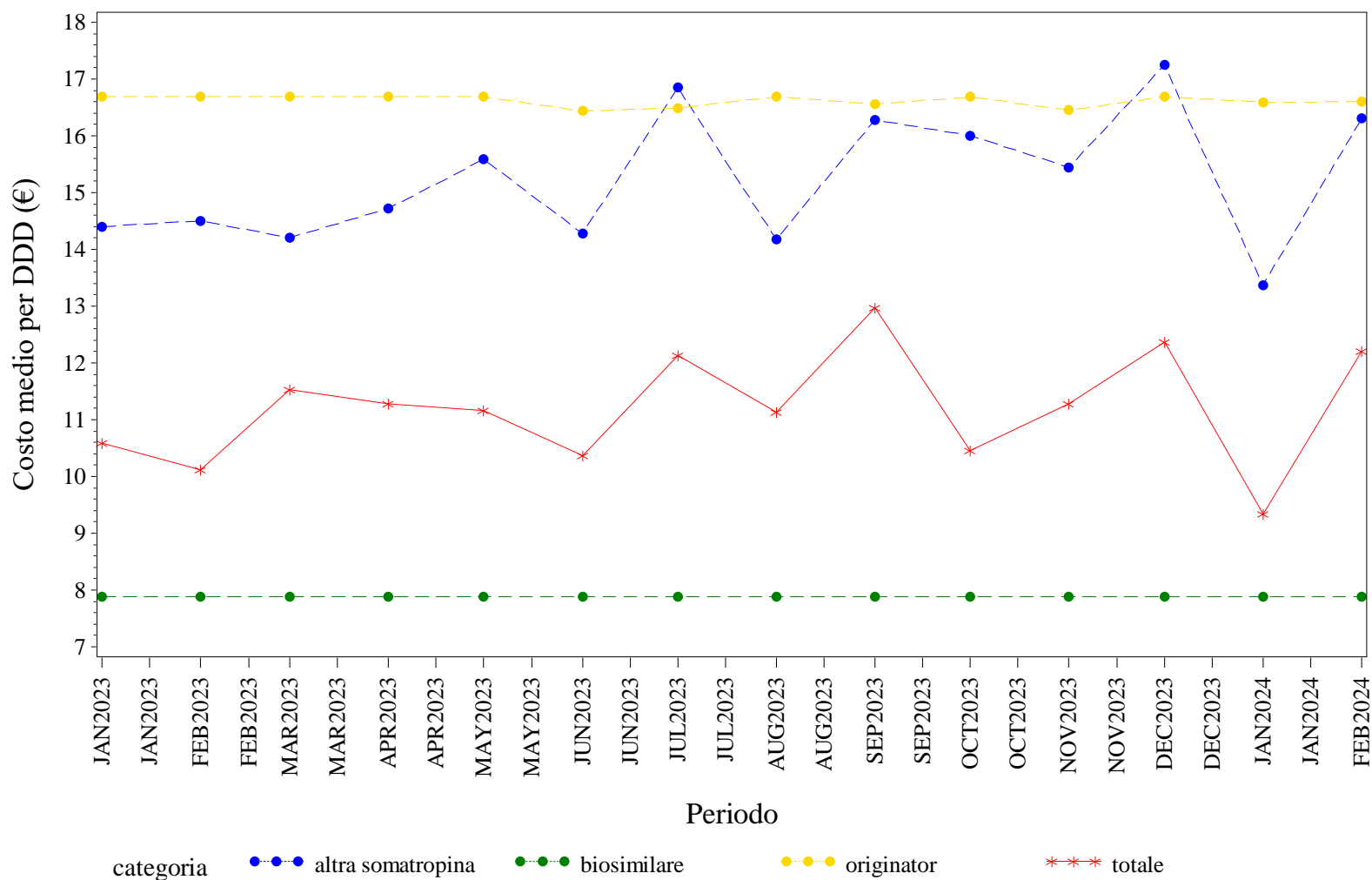

Elaborazione AIFA – Ufficio Monitoraggio della spesa farmaceutica  
 Dato NSIS/Tracciabilità' aggiornato feb-2024

## SARDEGNA. SOMATROPINE - Andamento mensile del costo medio per unità posologica per la categoria terapeutica (ATC IV)

(Fonte: NSIS-Tracciabilità del farmaco)

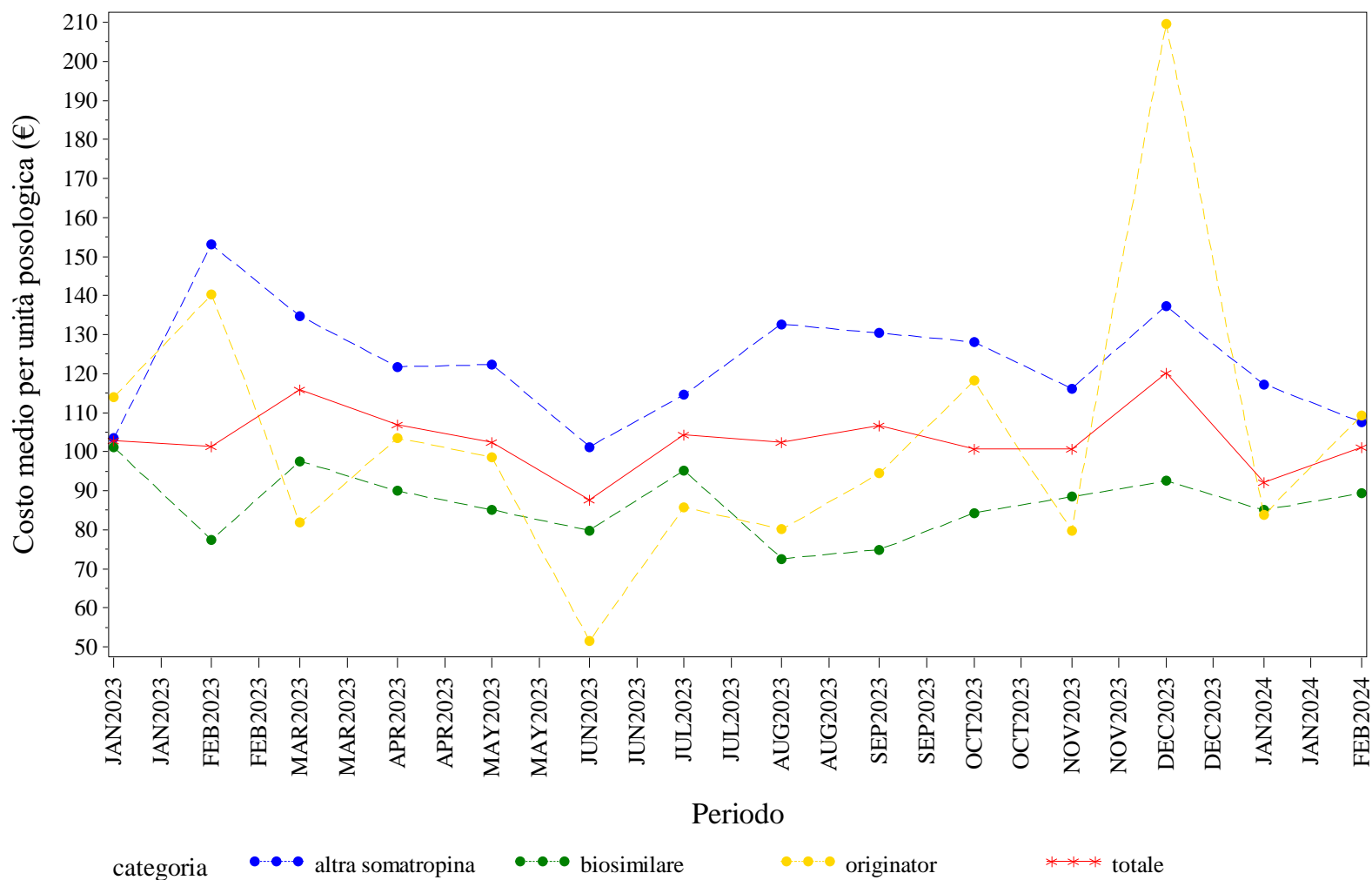

Elaborazione AIFA – Ufficio Monitoraggio della spesa farmaceutica  
 Dato NSIS/Tracciabilità' aggiornato feb-2024

SARDEGNA. TERIPARATIDE - Andamento mensile del prezzo medio per confezione per la categoria terapeutica (ATC IV)  
(Fonte: NSIS-Tracciabilità del farmaco)

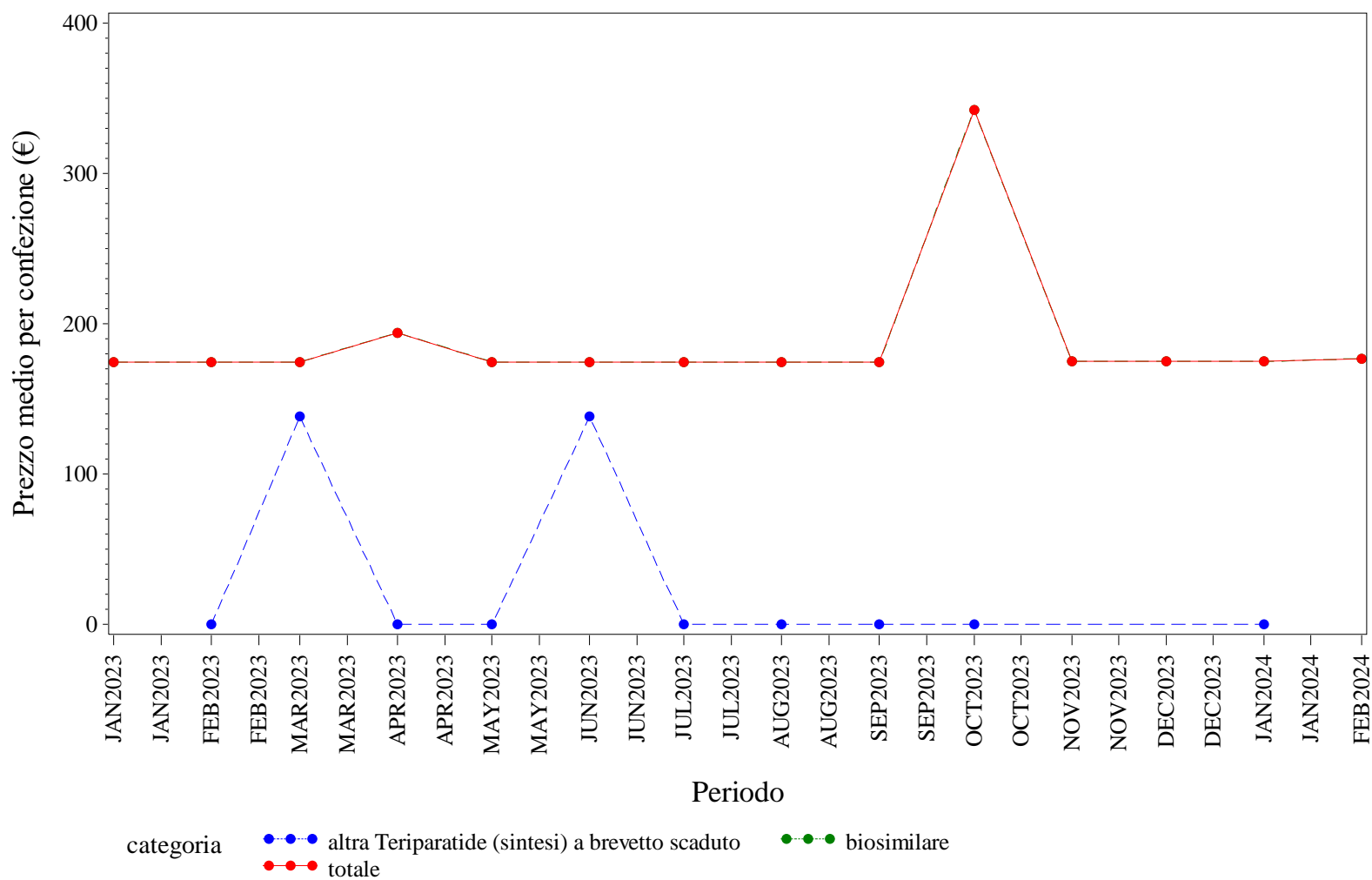

Elaborazione AIFA – Ufficio Monitoraggio della spesa farmaceutica  
Dato NSIS/Tracciabilità' aggiornato feb-2024

## SARDEGNA. TERIPARATIDE - Andamento mensile del costo medio per DDD per la categoria terapeutica (ATC IV)

(Fonte: NSIS-Tracciabilità del farmaco)

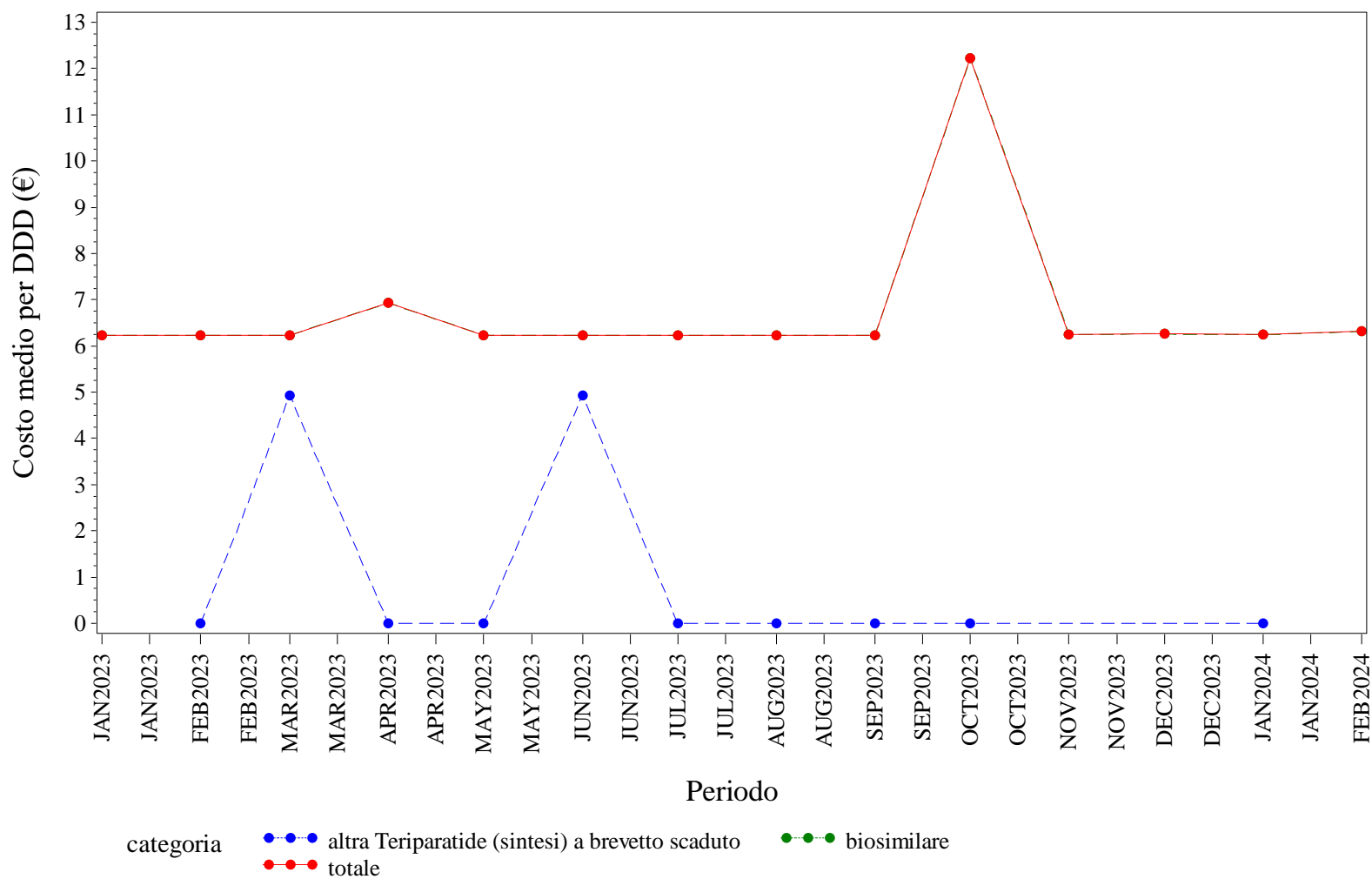

Elaborazione AIFA – Ufficio Monitoraggio della spesa farmaceutica  
 Dato NSIS/Tracciabilità' aggiornato feb-2024



## SARDEGNA. TERIPARATIDE - Andamento mensile del costo medio per unità posologica per la categoria terapeutica (ATC IV)

(Fonte: NSIS-Tracciabilità del farmaco)

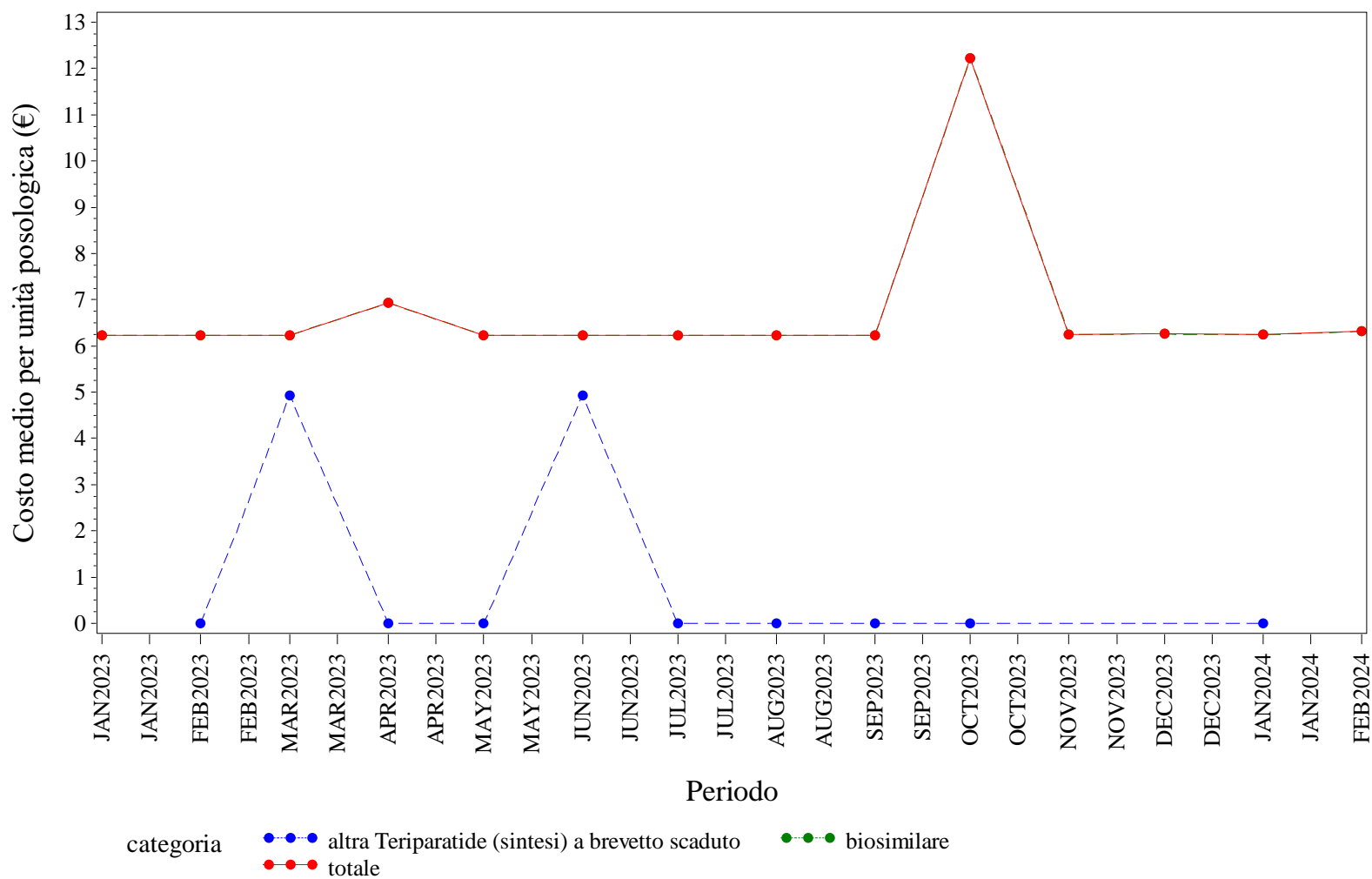

Elaborazione AIFA – Ufficio Monitoraggio della spesa farmaceutica  
 Dato NSIS/Tracciabilità' aggiornato feb-2024

SARDEGNA. TOCILIZUMAB - Andamento mensile del prezzo medio per confezione per la categoria terapeutica (ATC IV)  
 (Fonte: NSIS-Tracciabilità del farmaco)

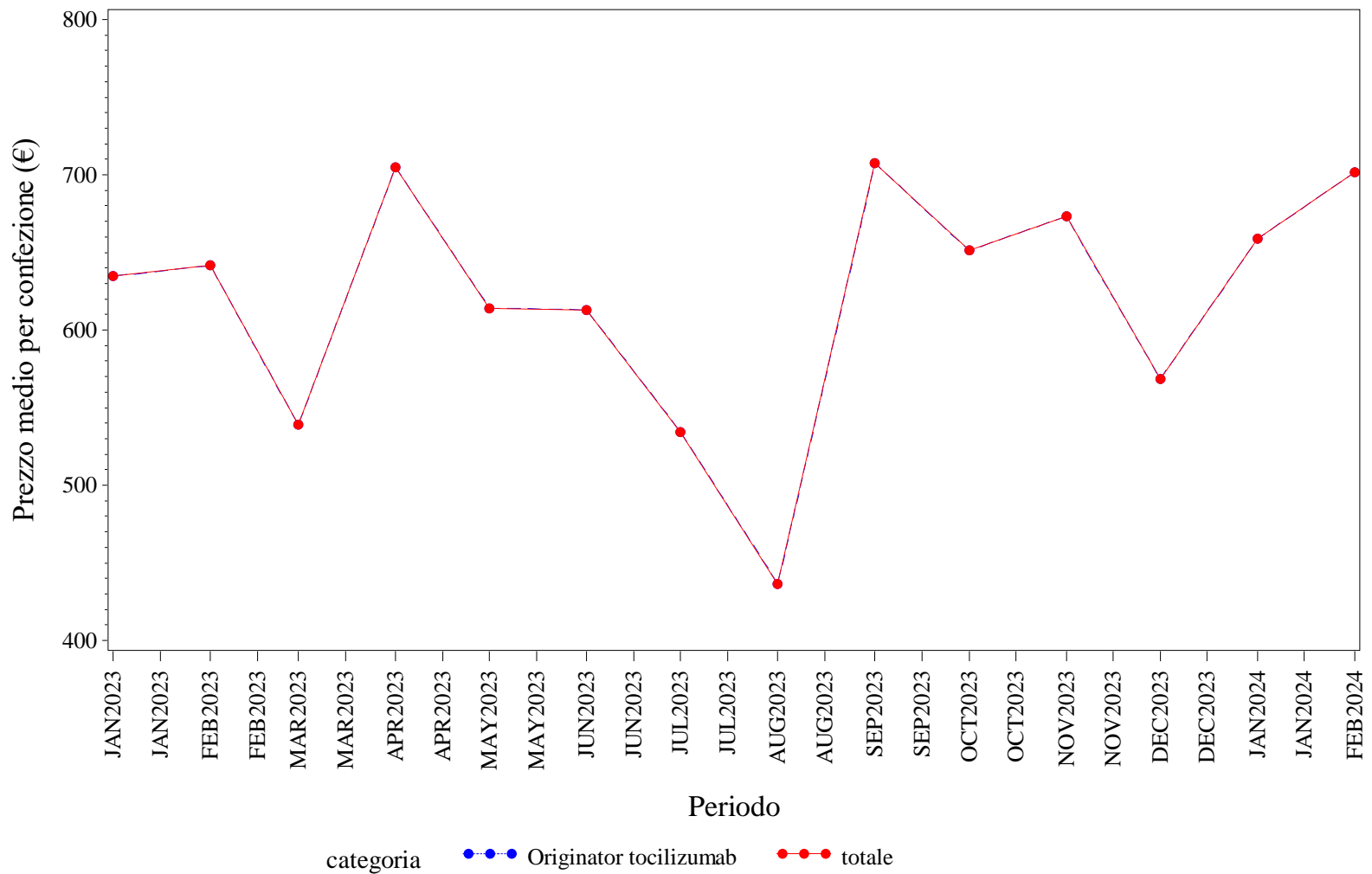

Elaborazione AIFA – Ufficio Monitoraggio della spesa farmaceutica  
 Dato NSIS/Tracciabilita' aggiornato feb-2024

## SARDEGNA. TOCILIZUMAB - Andamento mensile del costo medio per DDD per la categoria terapeutica (ATC IV)

(Fonte: NSIS-Tracciabilità del farmaco)

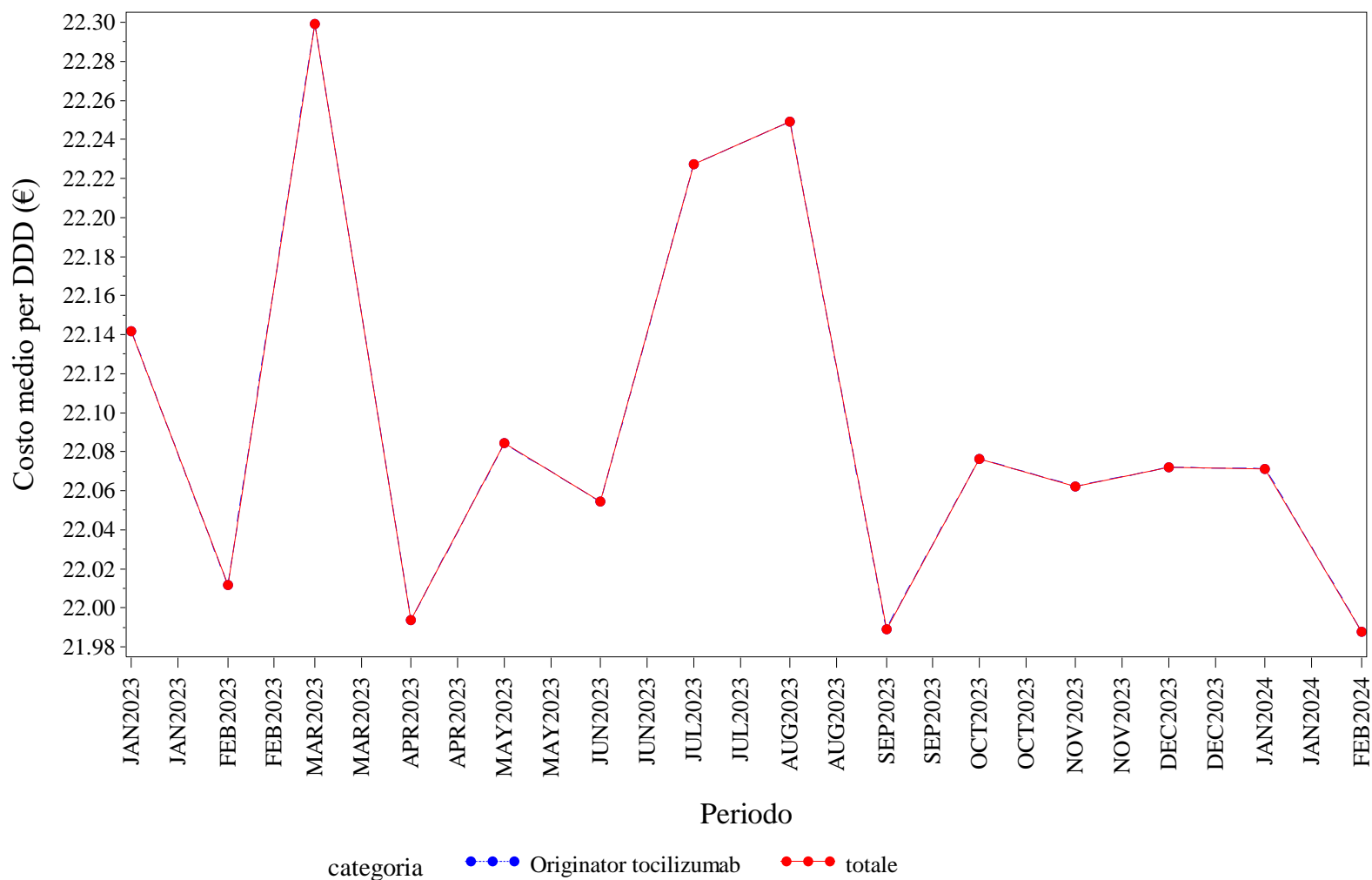

Elaborazione AIFA – Ufficio Monitoraggio della spesa farmaceutica  
 Dato NSIS/Tracciabilità' aggiornato feb-2024

## SARDEGNA. TOCILIZUMAB - Andamento mensile del costo medio per unità posologica per la categoria terapeutica (ATC IV)

(Fonte: NSIS-Tracciabilità del farmaco)

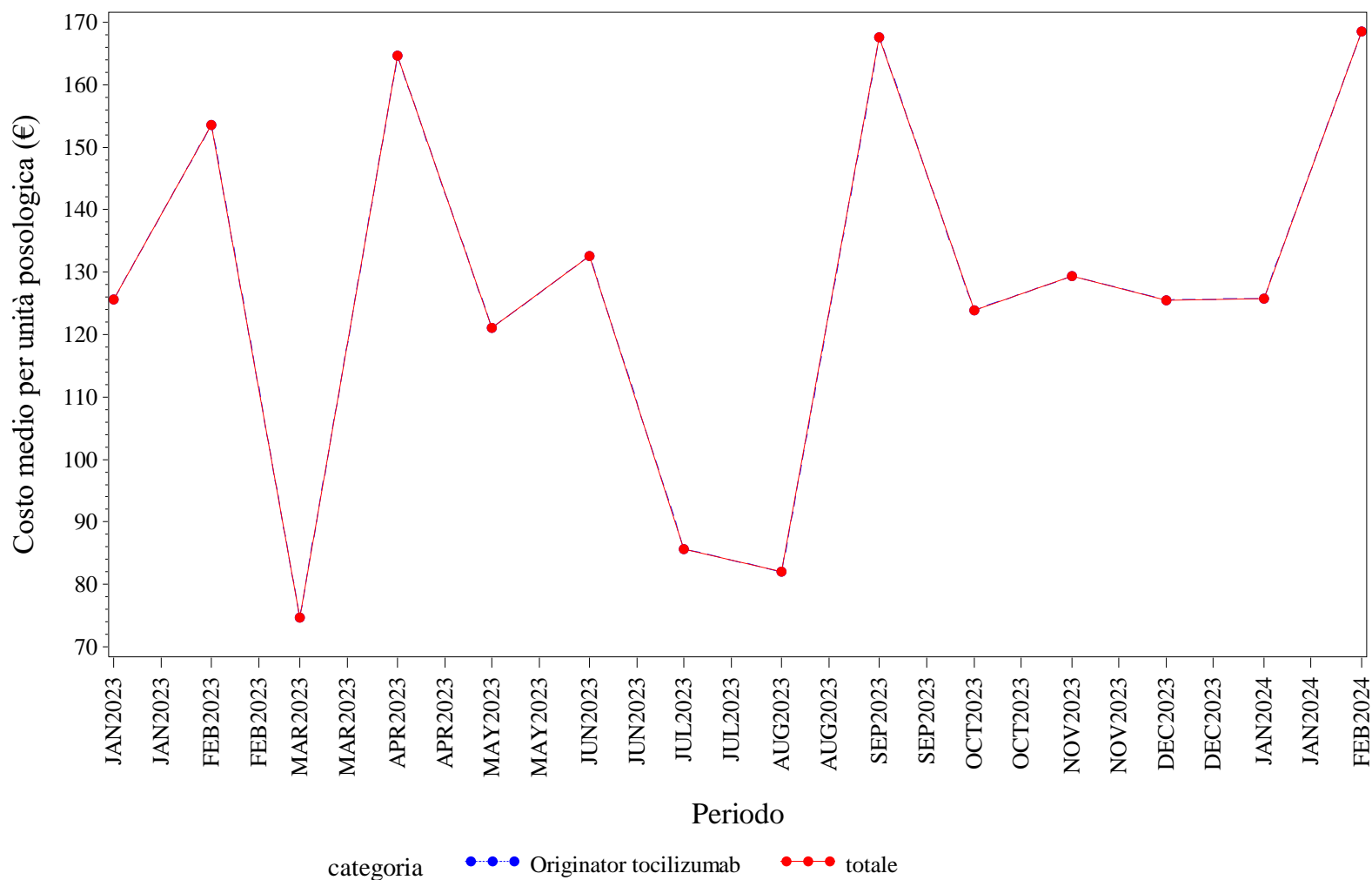

Elaborazione AIFA – Ufficio Monitoraggio della spesa farmaceutica  
 Dato NSIS/Tracciabilità' aggiornato feb-2024

## SARDEGNA. TRASTUZUMAB - Andamento mensile del prezzo medio per confezione per la categoria terapeutica (ATC IV)

(Fonte: NSIS-Tracciabilità del farmaco)

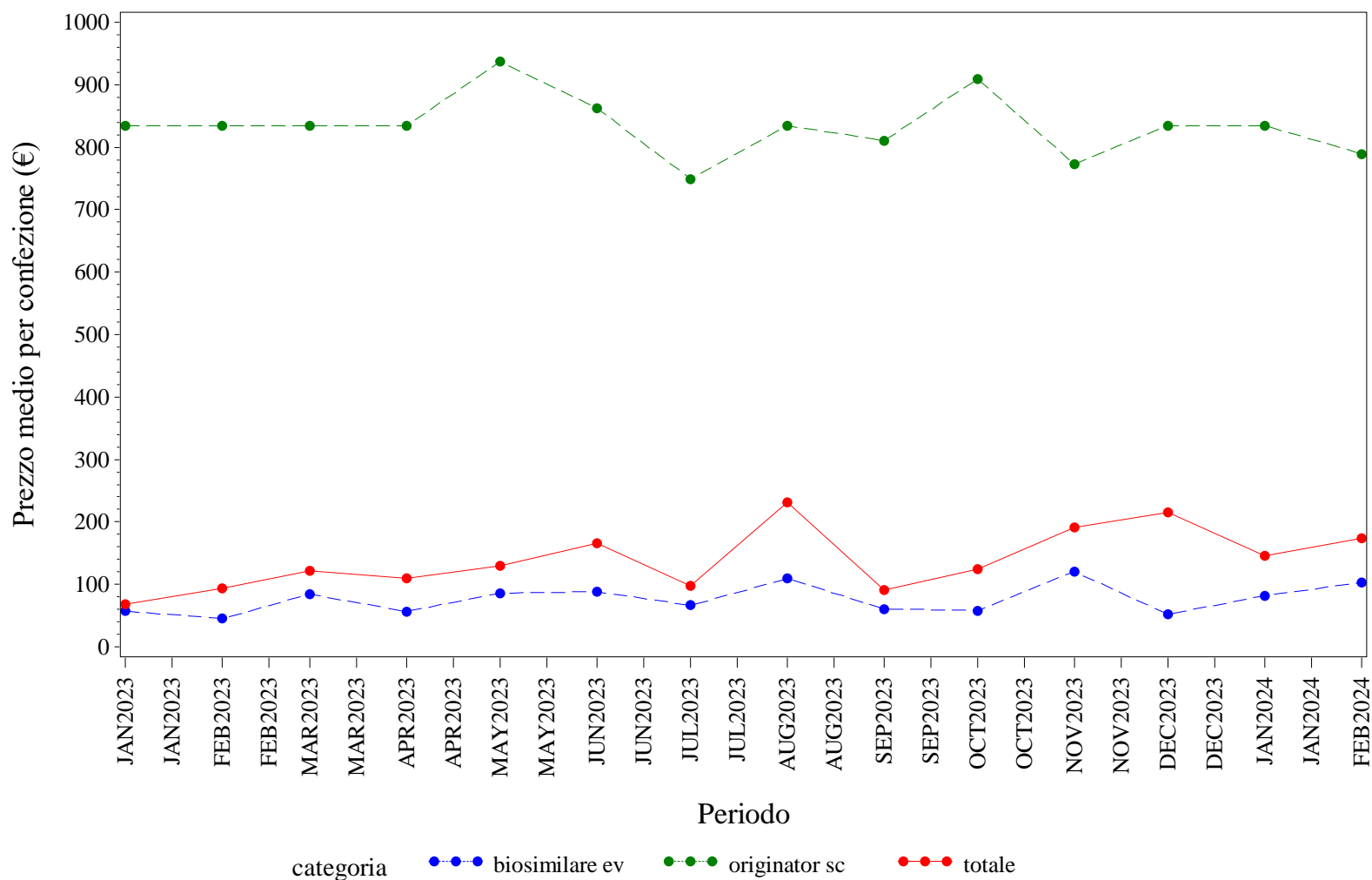

Elaborazione AIFA – Ufficio Monitoraggio della spesa farmaceutica  
 Dato NSIS/Tracciabilità' aggiornato feb-2024

## SARDEGNA. TRASTUZUMAB - Andamento mensile del costo medio per DDD per la categoria terapeutica (ATC IV)

(Fonte: NSIS-Tracciabilità del farmaco)

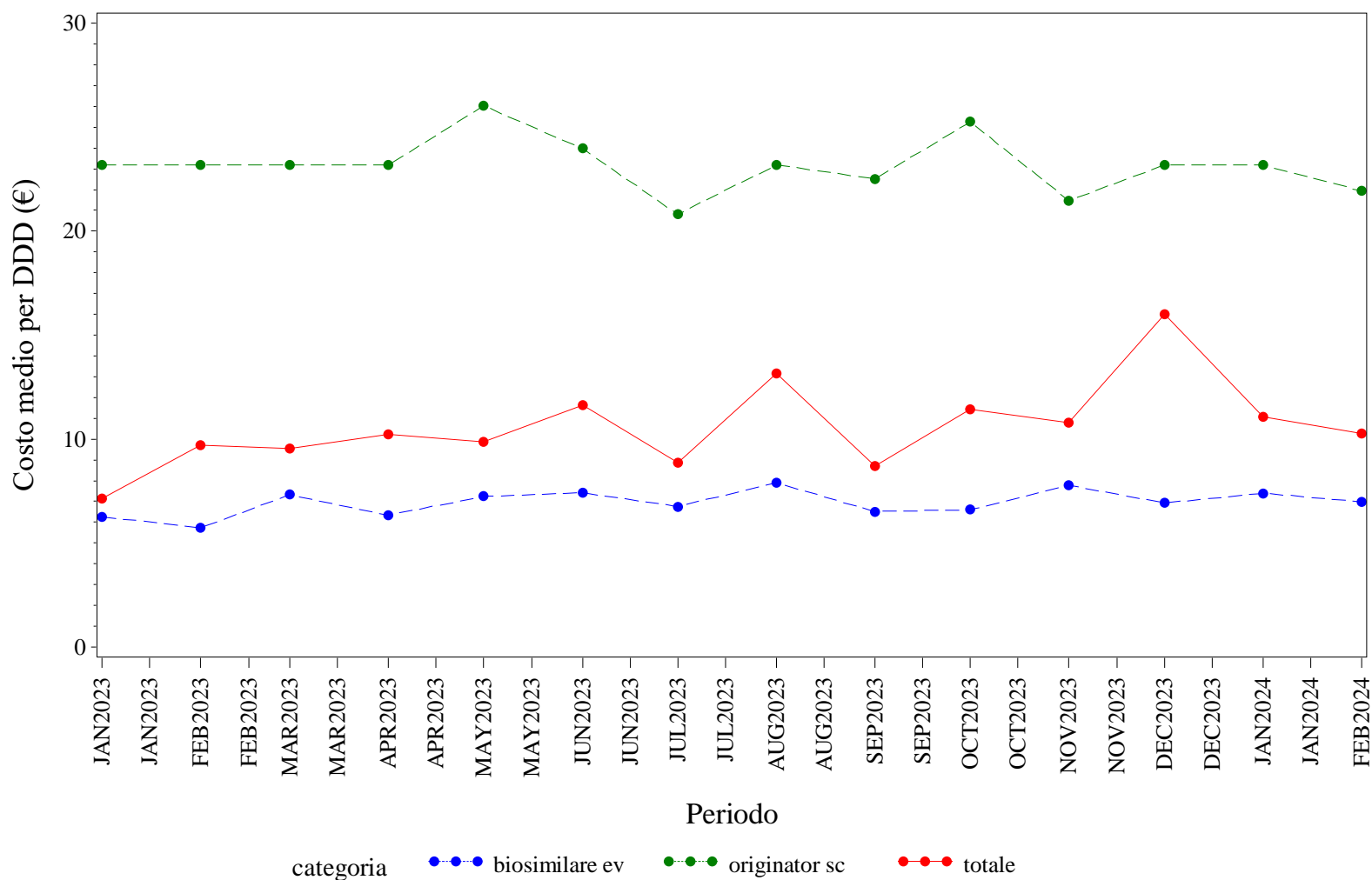

Elaborazione AIFA – Ufficio Monitoraggio della spesa farmaceutica  
 Dato NSIS/Tracciabilità' aggiornato feb-2024

## SARDEGNA. TRASTUZUMAB - Andamento mensile del costo medio per unità posologica per la categoria terapeutica (ATC IV)

(Fonte: NSIS-Tracciabilità del farmaco)

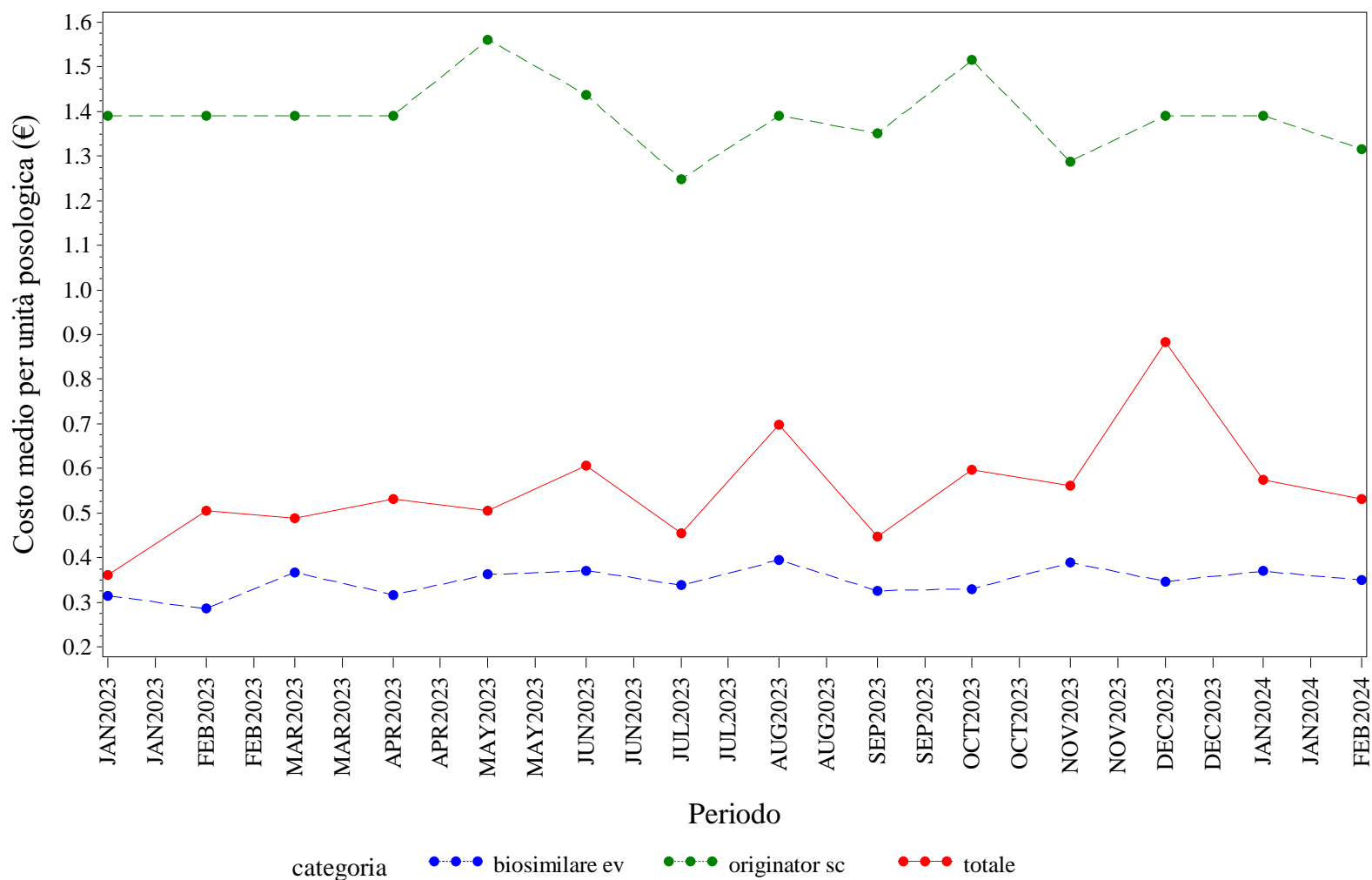

Elaborazione AIFA – Ufficio Monitoraggio della spesa farmaceutica  
 Dato NSIS/Tracciabilità' aggiornato feb-2024







# **SICILIA. Trend mensile del prezzo medio per confezione, DDD, unità posologica per la categoria terapeutica (ATC IV)**

## SICILIA. ANTI TNF-ALFA - Andamento mensile del prezzo medio per confezione per la categoria terapeutica (ATC IV)

(Fonte: NSIS-Tracciabilità del farmaco)

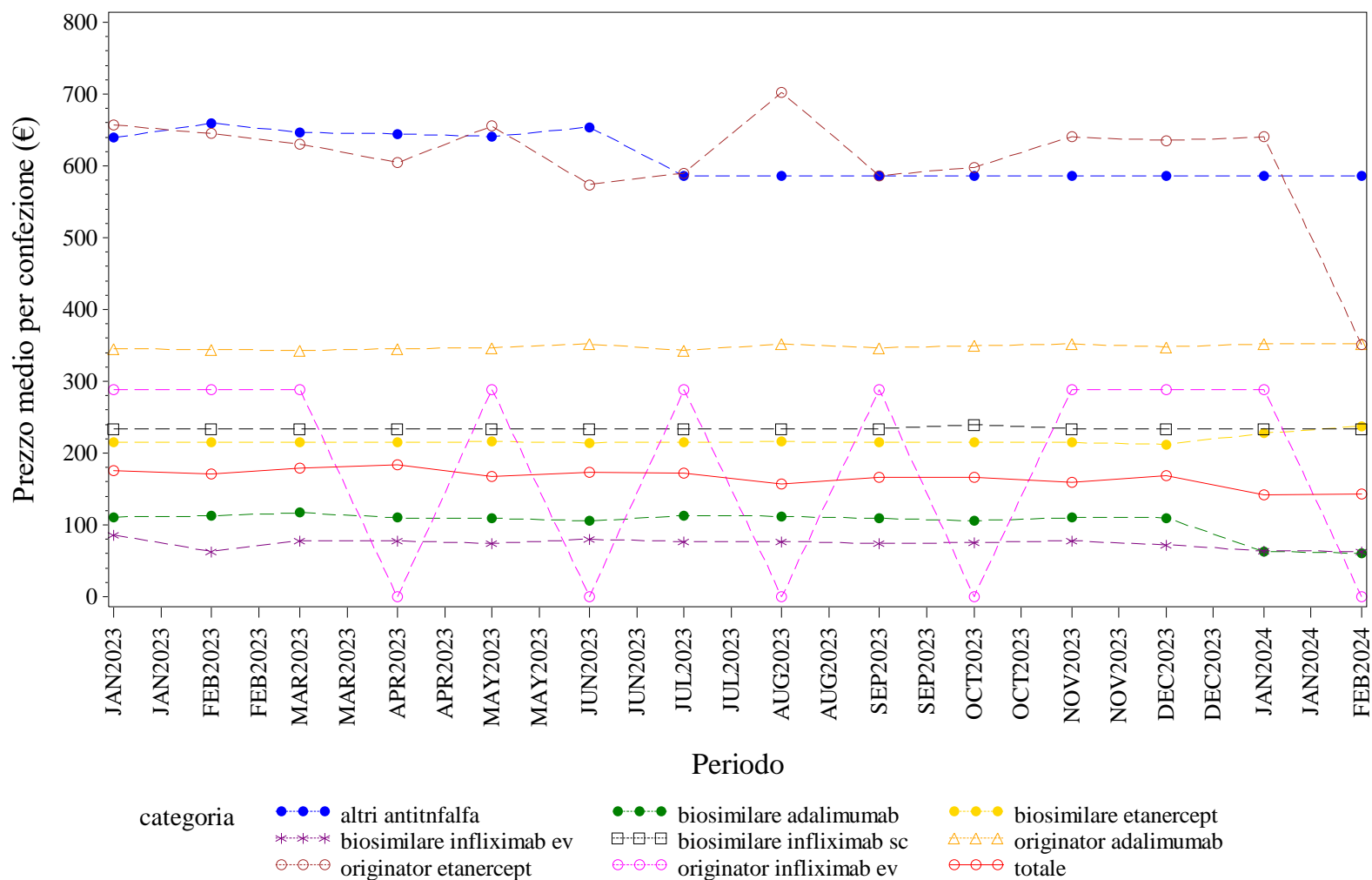

Elaborazione AIFA – Ufficio Monitoraggio della spesa farmaceutica  
 Dato NSIS/Tracciabilità' aggiornato feb-2024

## SICILIA. ANTI TNF-ALFA - Andamento mensile del costo medio per DDD per la categoria terapeutica (ATC IV)

(Fonte: NSIS-Tracciabilità del farmaco)

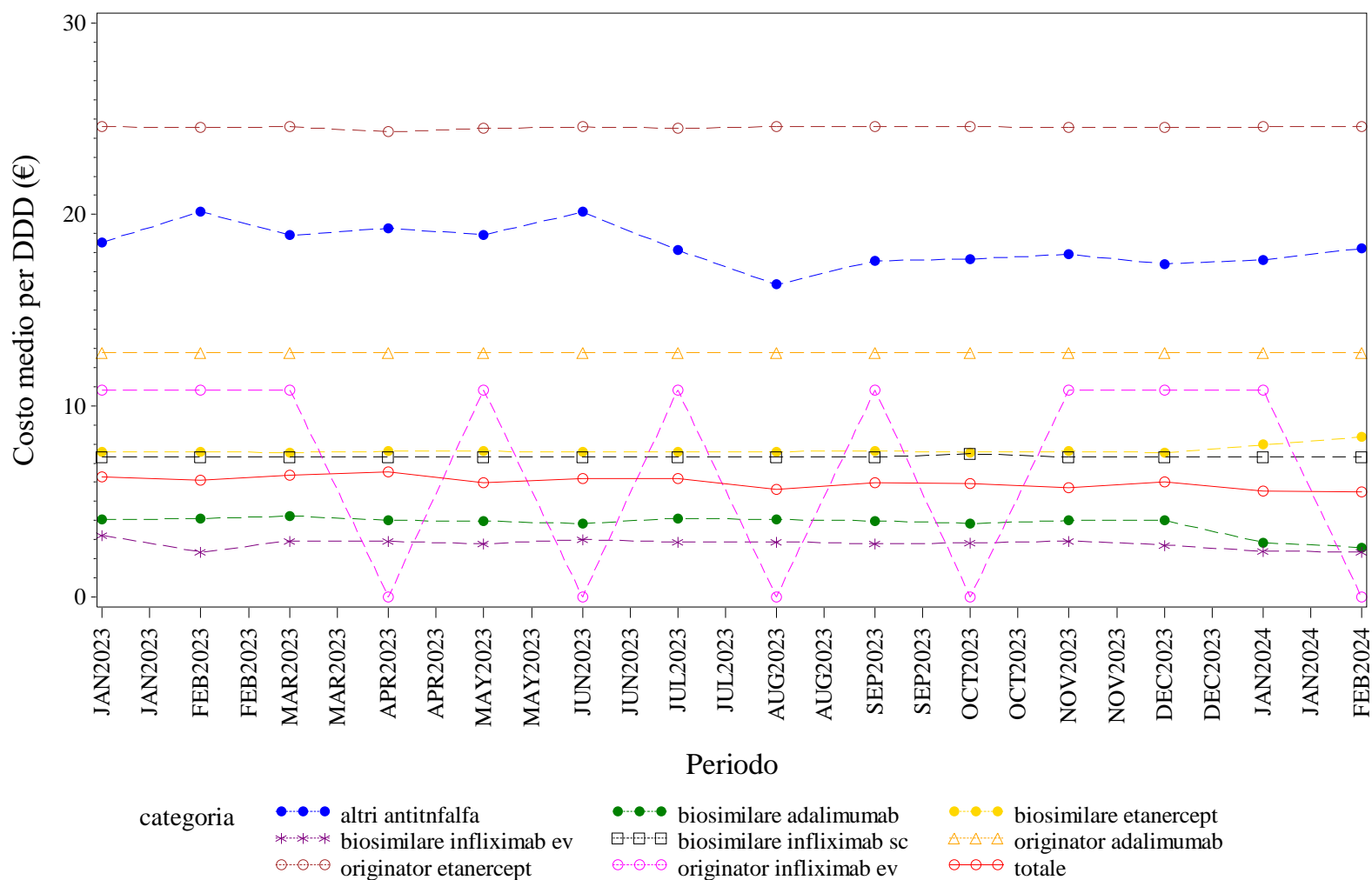

Elaborazione AIFA – Ufficio Monitoraggio della spesa farmaceutica  
 Dato NSIS/Tracciabilità' aggiornato feb-2024

## SICILIA. ANTI TNF-ALFA - Andamento mensile del costo medio per unità posologica per la categoria terapeutica (ATC IV)

(Fonte: NSIS-Tracciabilità del farmaco)

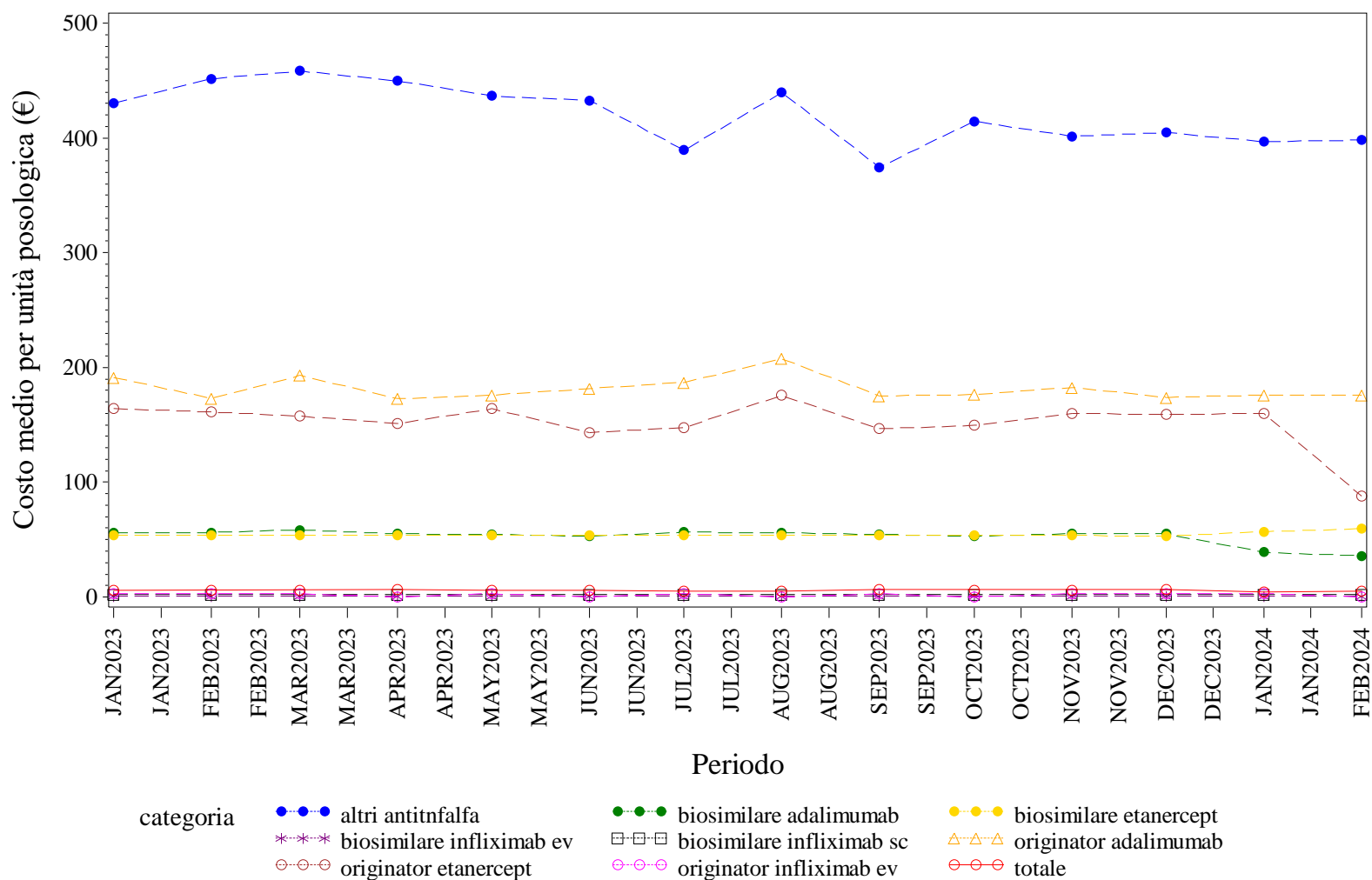

Elaborazione AIFA – Ufficio Monitoraggio della spesa farmaceutica  
 Dato NSIS/Tracciabilità' aggiornato feb-2024

## SICILIA. BEVACIZUMAB - Andamento mensile del prezzo medio per confezione per la categoria terapeutica (ATC IV)

(Fonte: NSIS-Tracciabilità del farmaco)

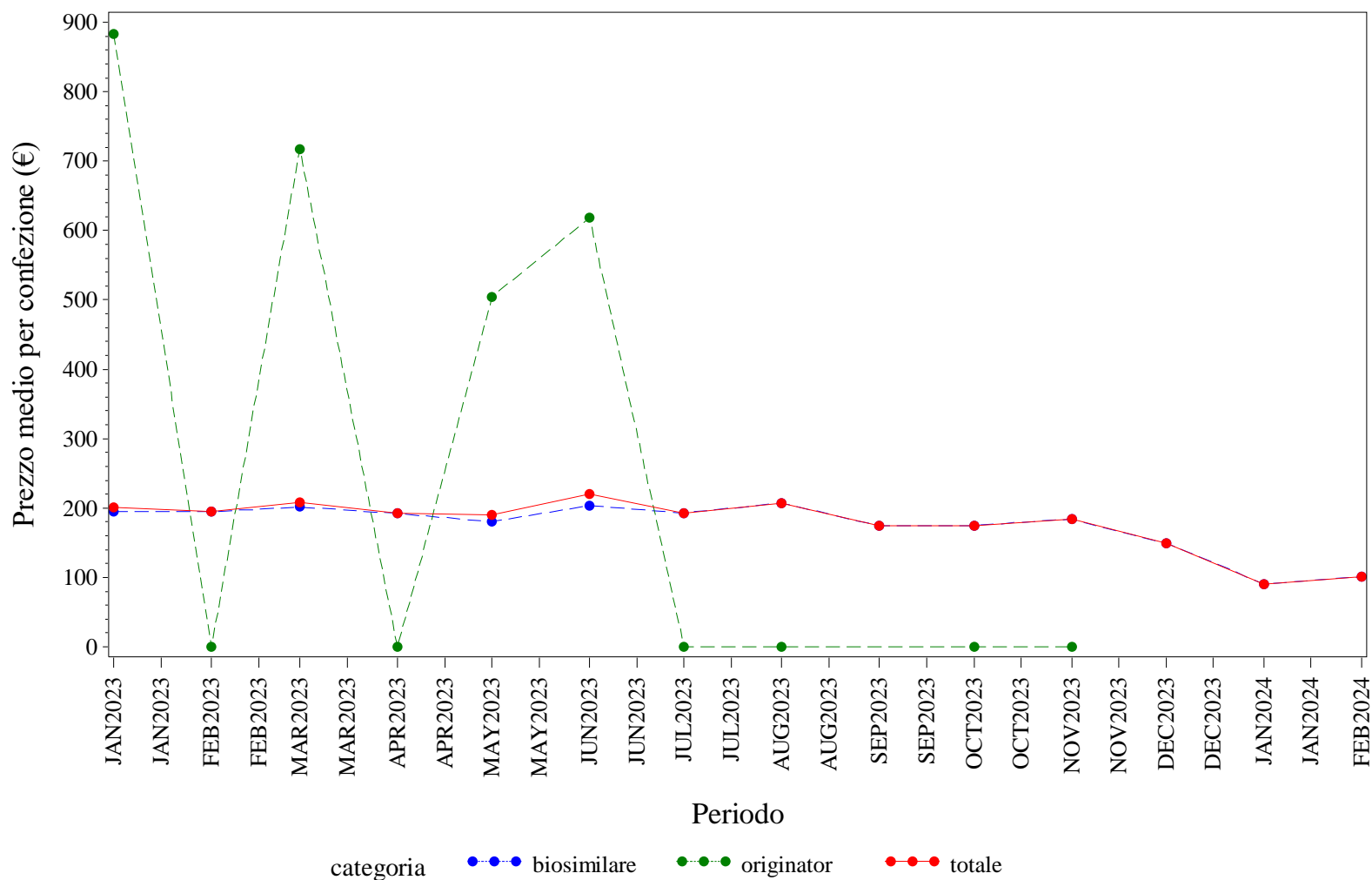

Elaborazione AIFA – Ufficio Monitoraggio della spesa farmaceutica  
 Dato NSIS/Tracciabilità' aggiornato feb-2024

## SICILIA. BEVACIZUMAB - Andamento mensile del costo medio per DDD per la categoria terapeutica (ATC IV)

(Fonte: NSIS-Tracciabilità del farmaco)

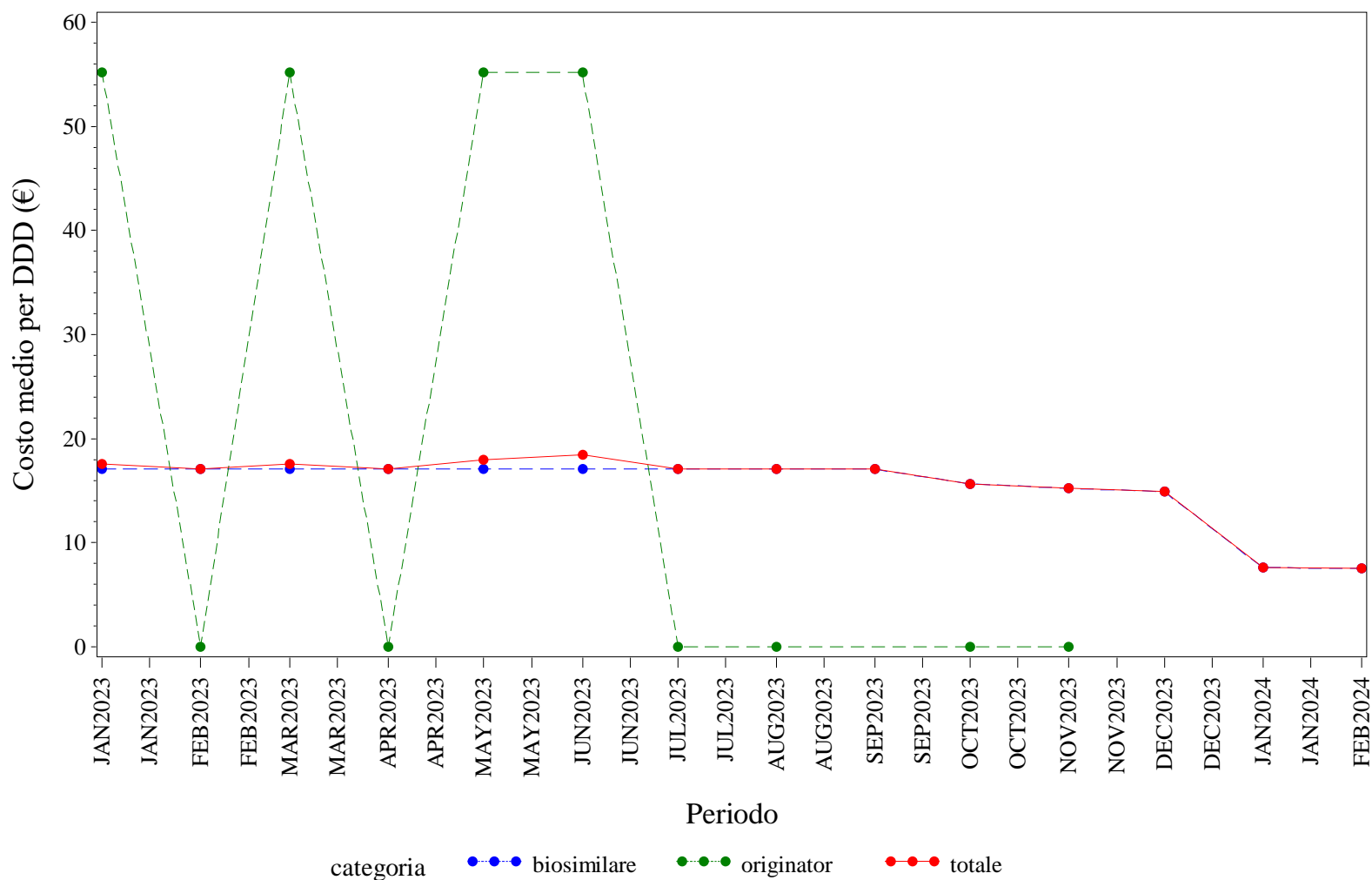

Elaborazione AIFA – Ufficio Monitoraggio della spesa farmaceutica  
 Dato NSIS/Tracciabilità' aggiornato feb-2024

## SICILIA. BEVACIZUMAB - Andamento mensile del costo medio per unità posologica per la categoria terapeutica (ATC IV)

(Fonte: NSIS-Tracciabilità del farmaco)

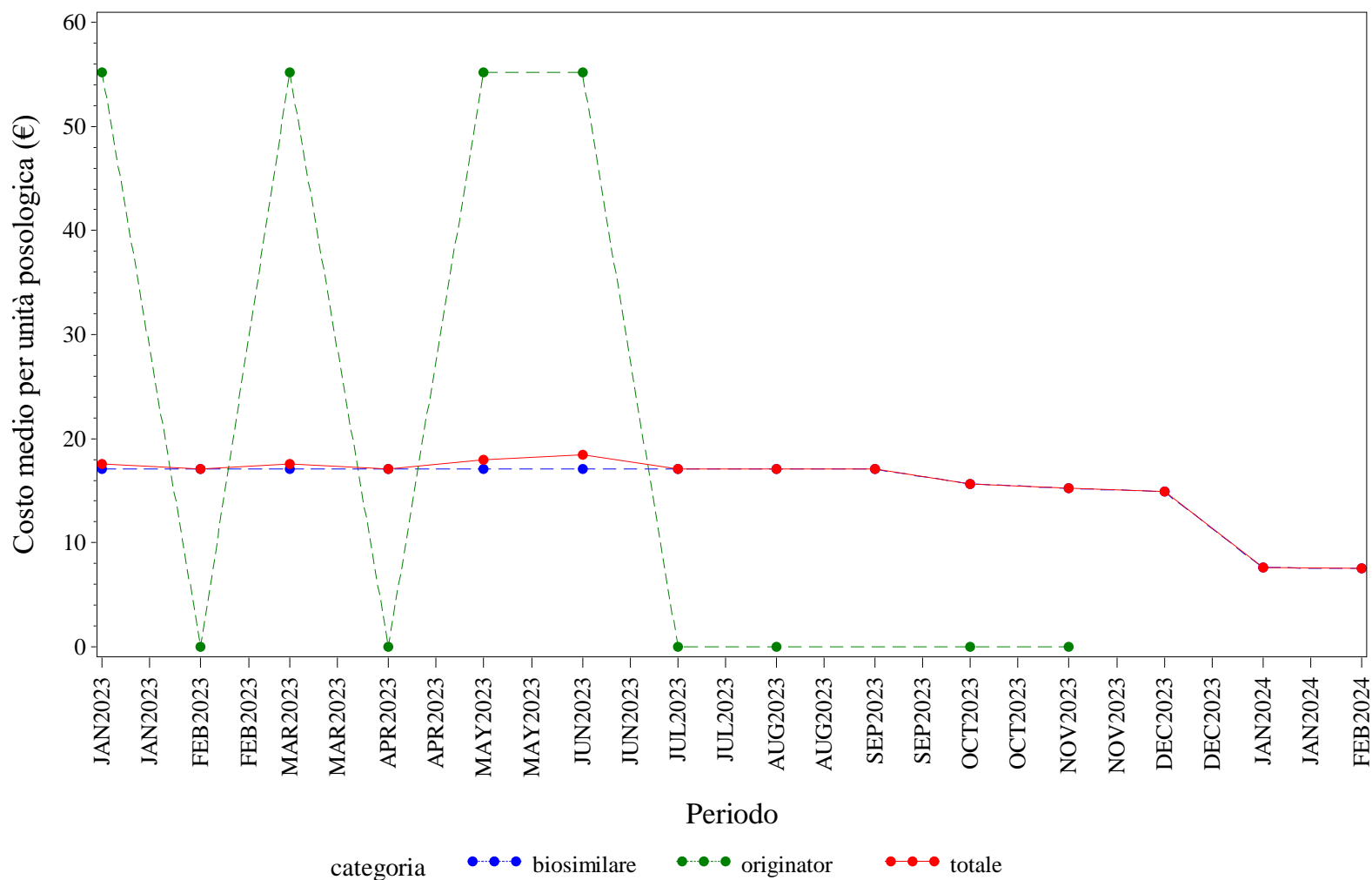

Elaborazione AIFA – Ufficio Monitoraggio della spesa farmaceutica  
 Dato NSIS/Tracciabilità' aggiornato feb-2024

## SICILIA. ECULIZUMAB - Andamento mensile del prezzo medio per confezione per la categoria terapeutica (ATC IV)

(Fonte: NSIS-Tracciabilità del farmaco)

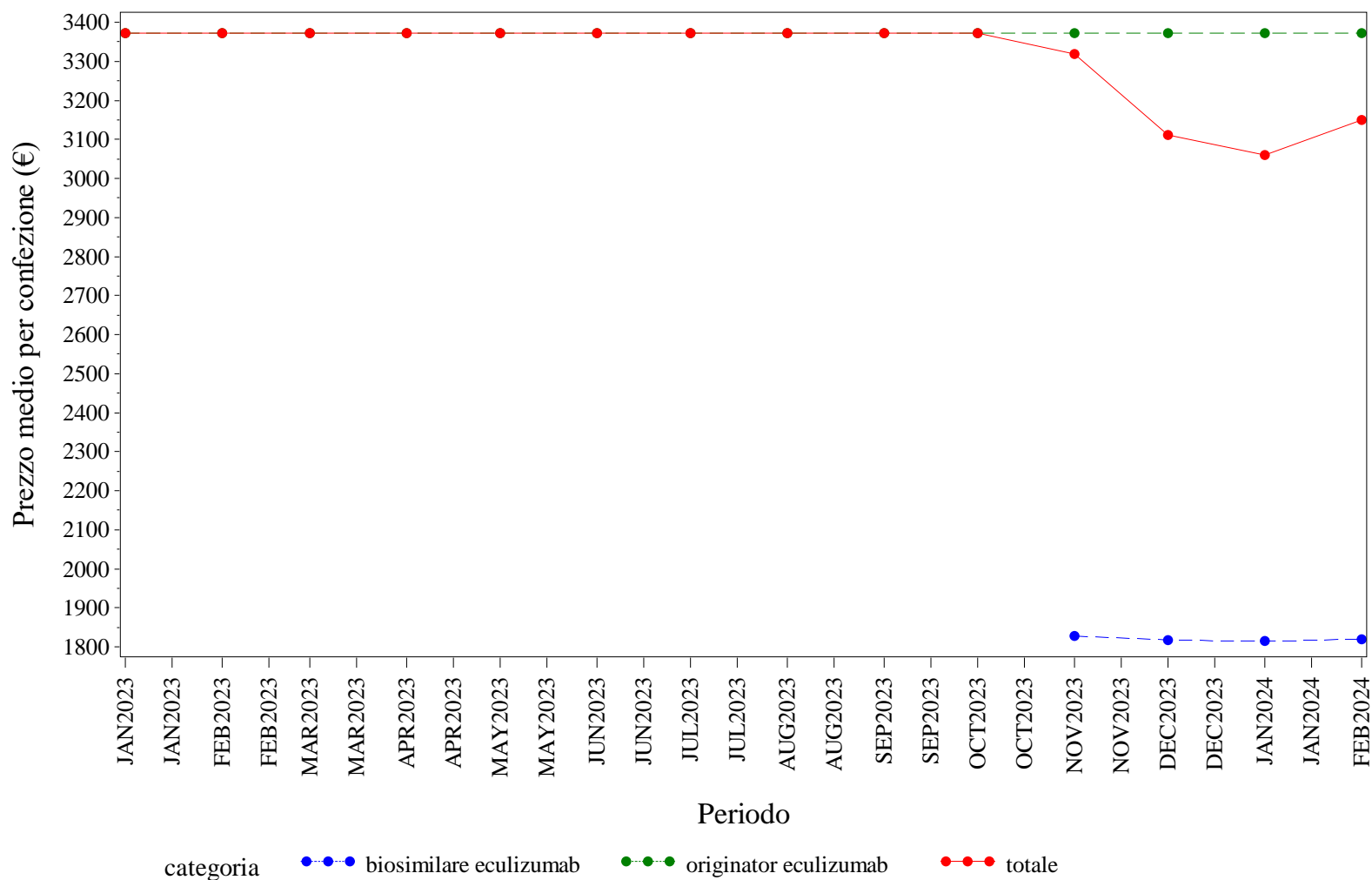

Elaborazione AIFA – Ufficio Monitoraggio della spesa farmaceutica  
 Dato NSIS/Tracciabilità' aggiornato feb-2024



## SICILIA. ECULIZUMAB - Andamento mensile del costo medio per DDD per la categoria terapeutica (ATC IV)

(Fonte: NSIS-Tracciabilità del farmaco)

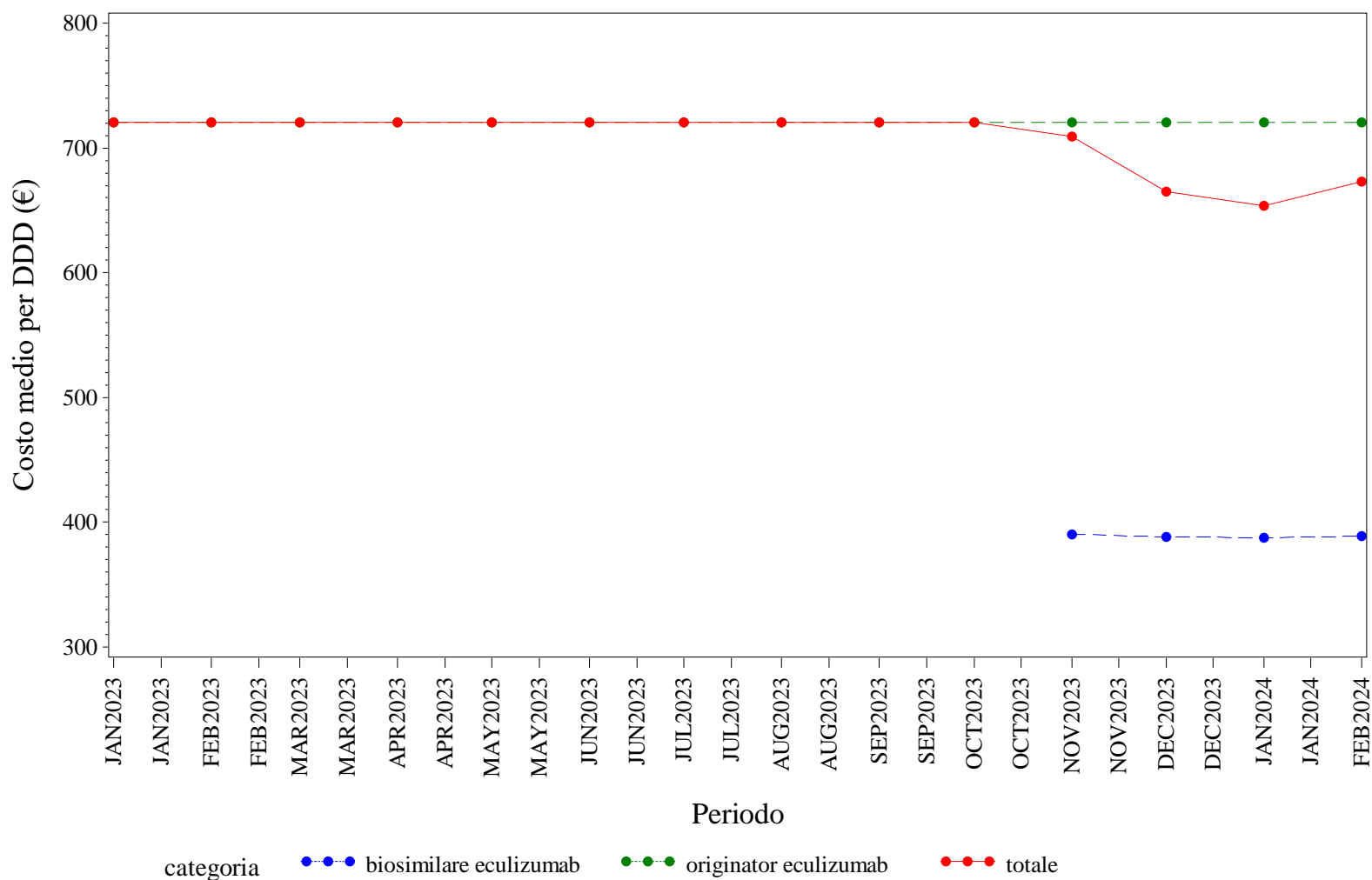

Elaborazione AIFA – Ufficio Monitoraggio della spesa farmaceutica  
 Dato NSIS/Tracciabilità' aggiornato feb-2024

## SICILIA. ECULIZUMAB - Andamento mensile del costo medio per unità posologica per la categoria terapeutica (ATC IV)

(Fonte: NSIS-Tracciabilità del farmaco)

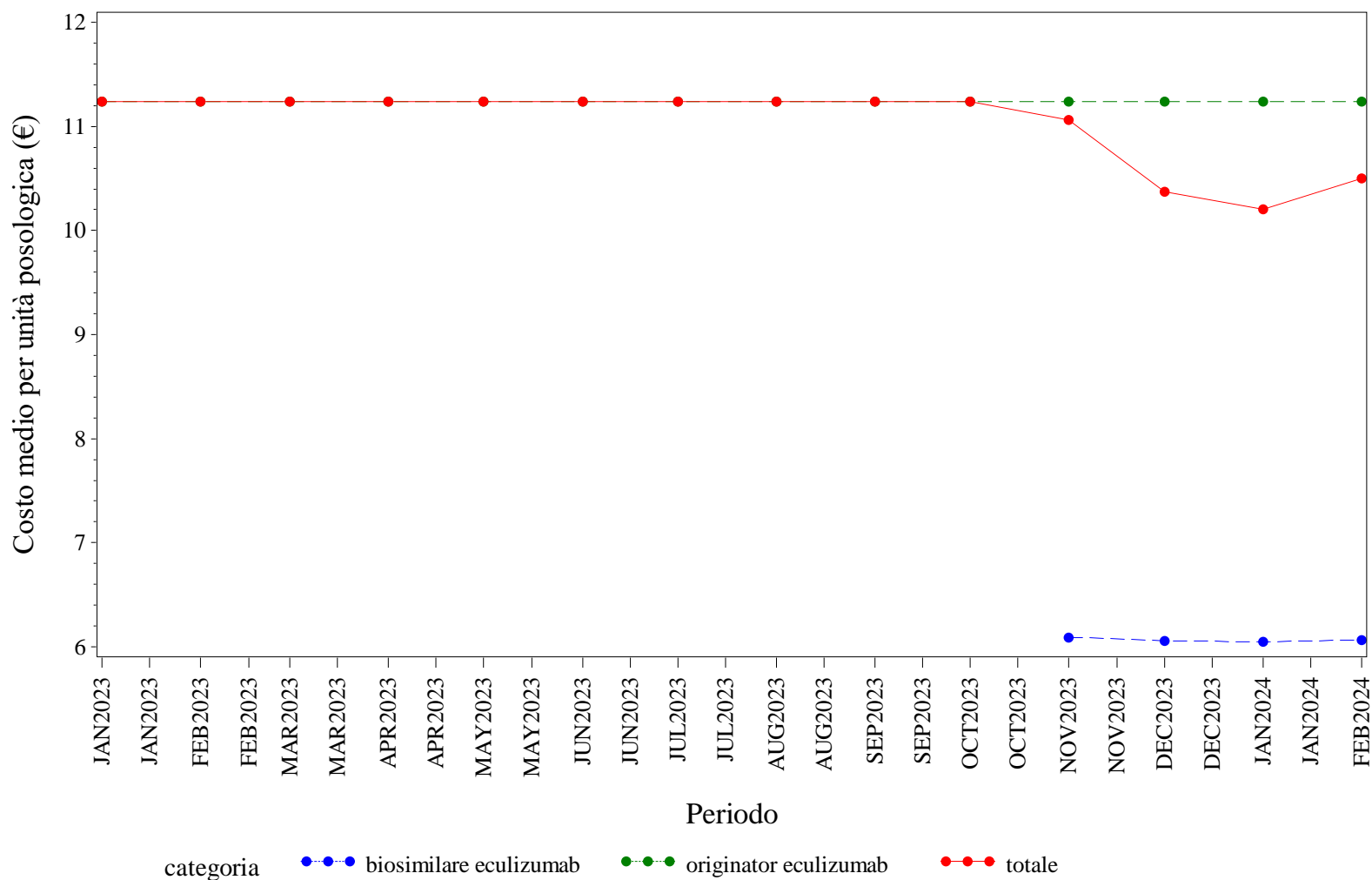

Elaborazione AIFA – Ufficio Monitoraggio della spesa farmaceutica  
 Dato NSIS/Tracciabilità' aggiornato feb-2024

SICILIA. EPARINE A BASSO PESO MOLECOLARE - Andamento mensile del prezzo medio per confezione per la categoria terapeutica (ATC IV)  
(Fonte: NSIS-Tracciabilità del farmaco)

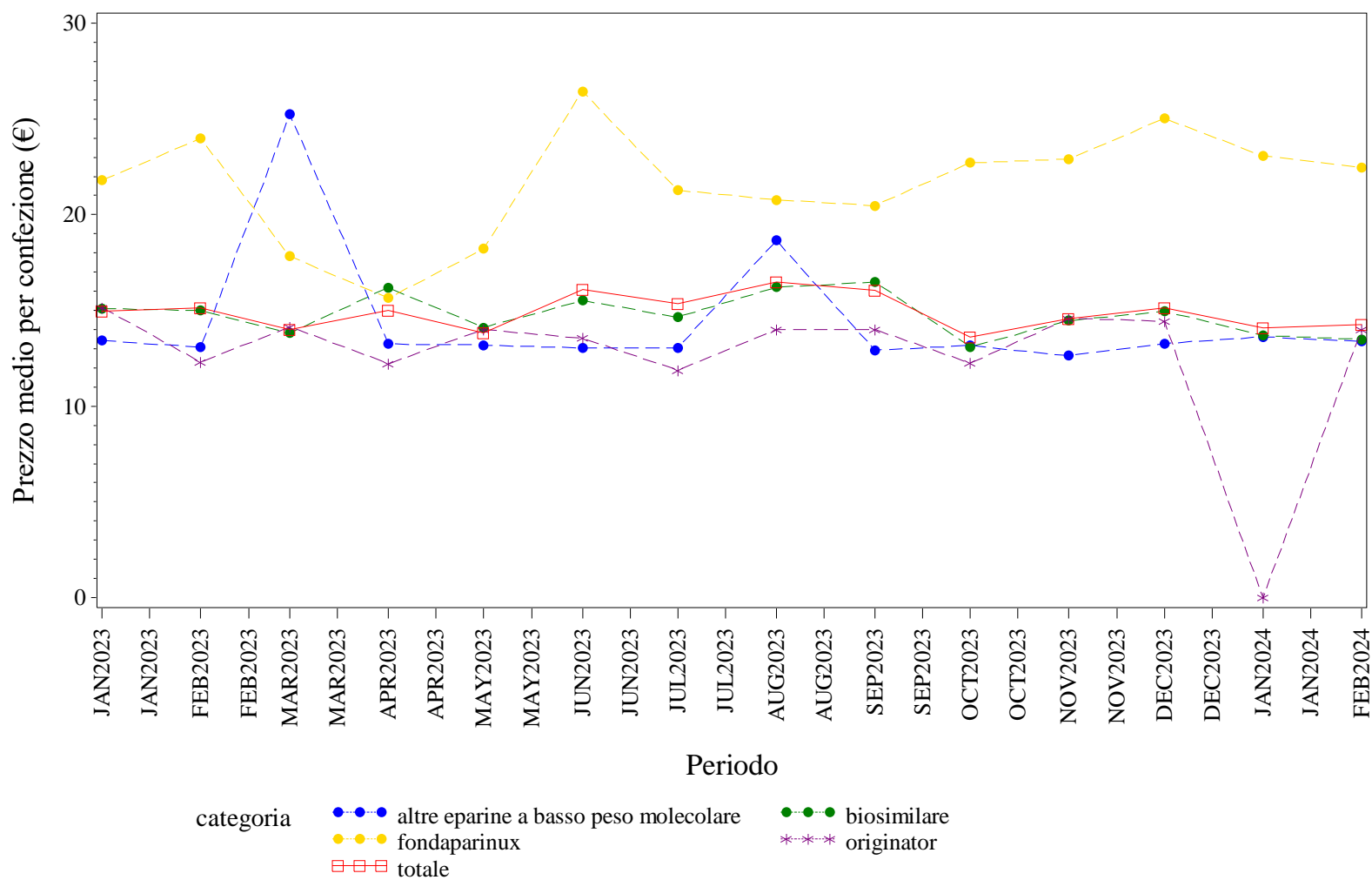

Elaborazione AIFA – Ufficio Monitoraggio della spesa farmaceutica  
Dato NSIS/Tracciabilità' aggiornato feb-2024

SICILIA. EPARINE A BASSO PESO MOLECOLARE - Andamento mensile del costo medio per DDD per la categoria terapeutica (ATC IV)  
(Fonte: NSIS-Tracciabilità del farmaco)

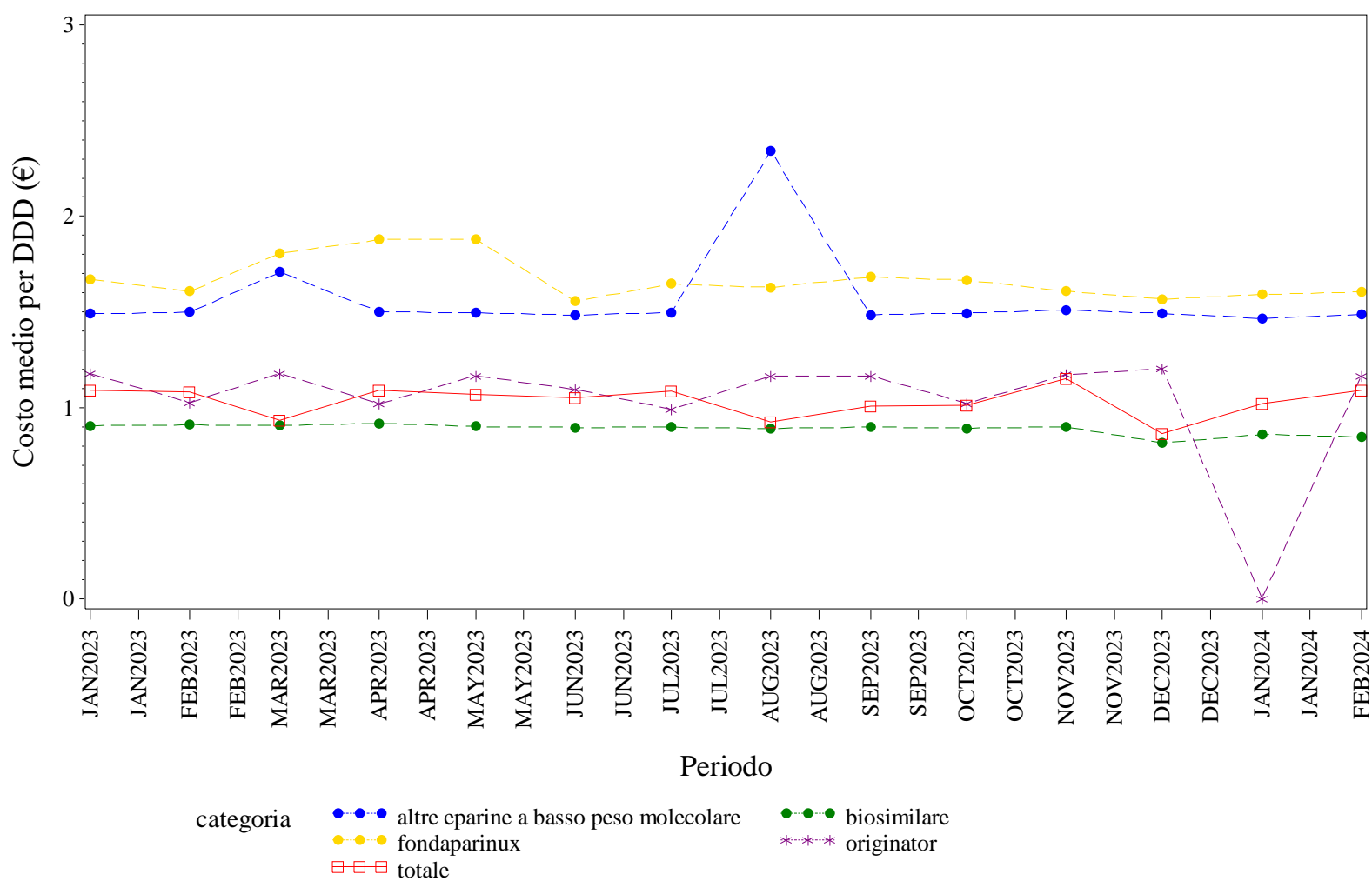

Elaborazione AIFA – Ufficio Monitoraggio della spesa farmaceutica  
Dato NSIS/Tracciabilità' aggiornato feb-2024

SICILIA. EPARINE A BASSO PESO MOLECOLARE - Andamento mensile del costo medio per unità posologica per la categoria terapeutica (ATC IV)  
(Fonte: NSIS-Tracciabilità del farmaco)

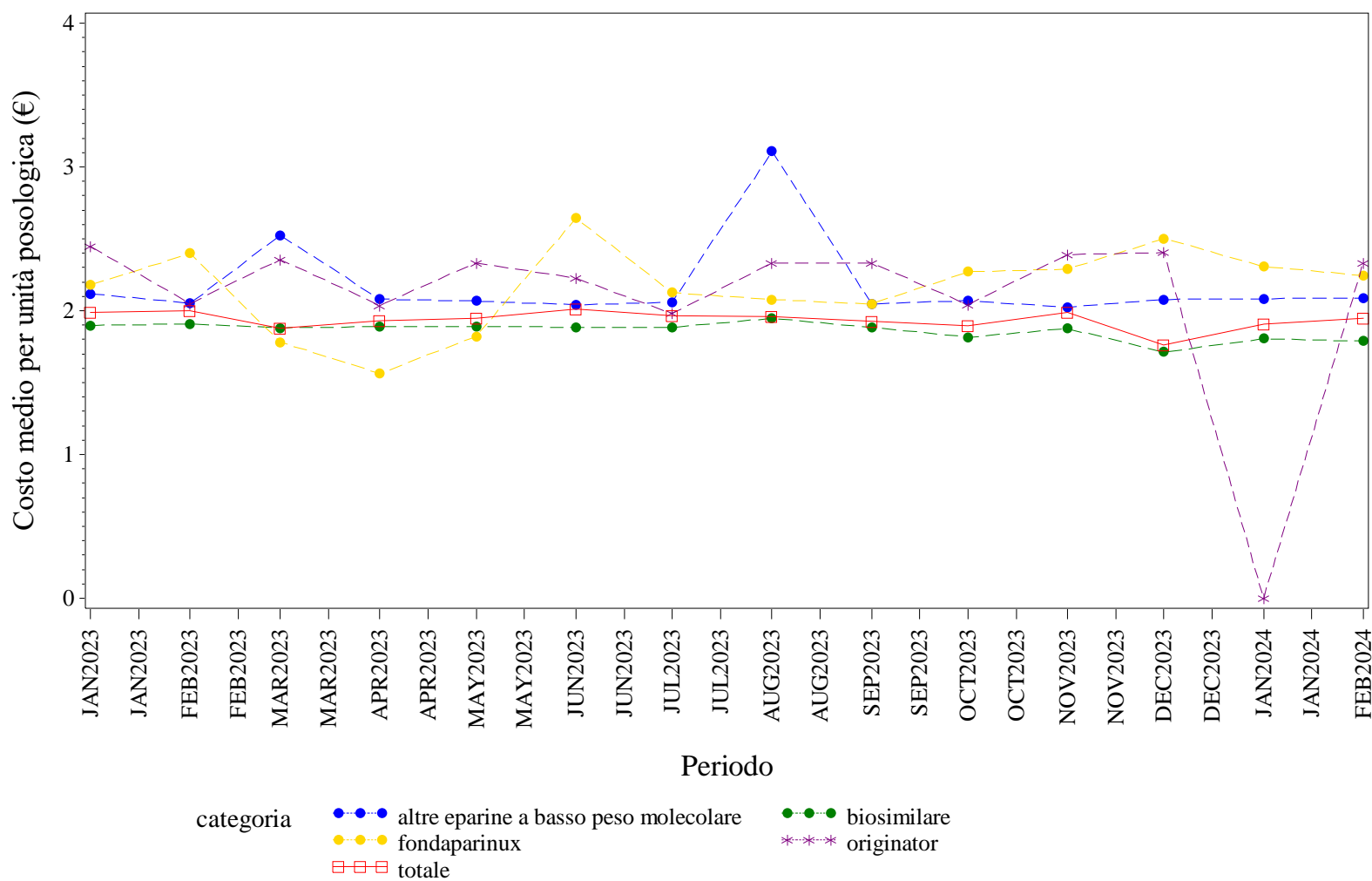

Elaborazione AIFA – Ufficio Monitoraggio della spesa farmaceutica  
Dato NSIS/Tracciabilità' aggiornato feb-2024

## SICILIA. EPOETINE - Andamento mensile del prezzo medio per confezione per la categoria terapeutica (ATC IV)

(Fonte: NSIS-Tracciabilità del farmaco)

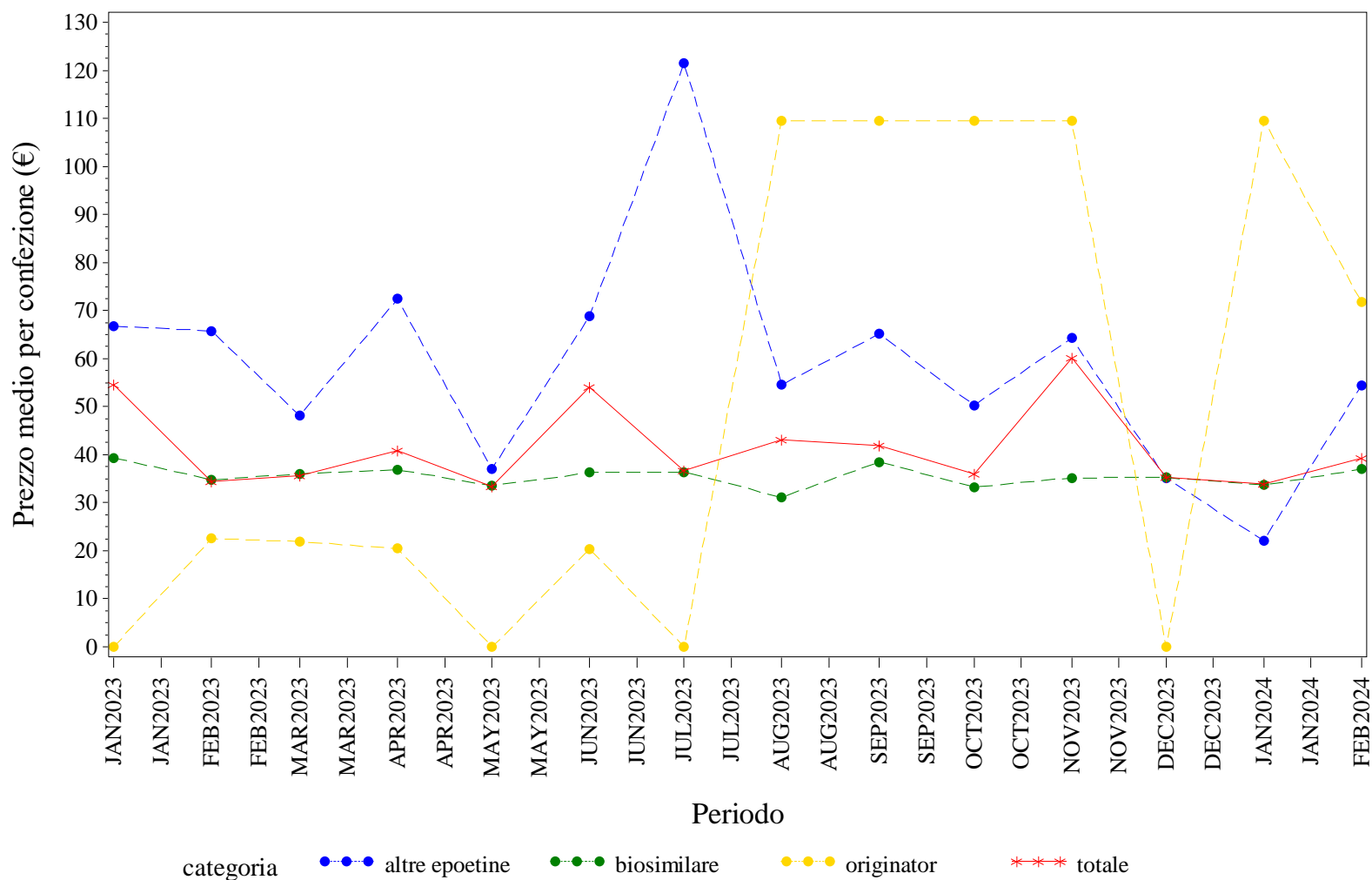

Elaborazione AIFA – Ufficio Monitoraggio della spesa farmaceutica  
 Dato NSIS/Tracciabilità' aggiornato feb-2024

## SICILIA. EPOETINE - Andamento mensile del costo medio per DDD per la categoria terapeutica (ATC IV)

(Fonte: NSIS-Tracciabilità del farmaco)

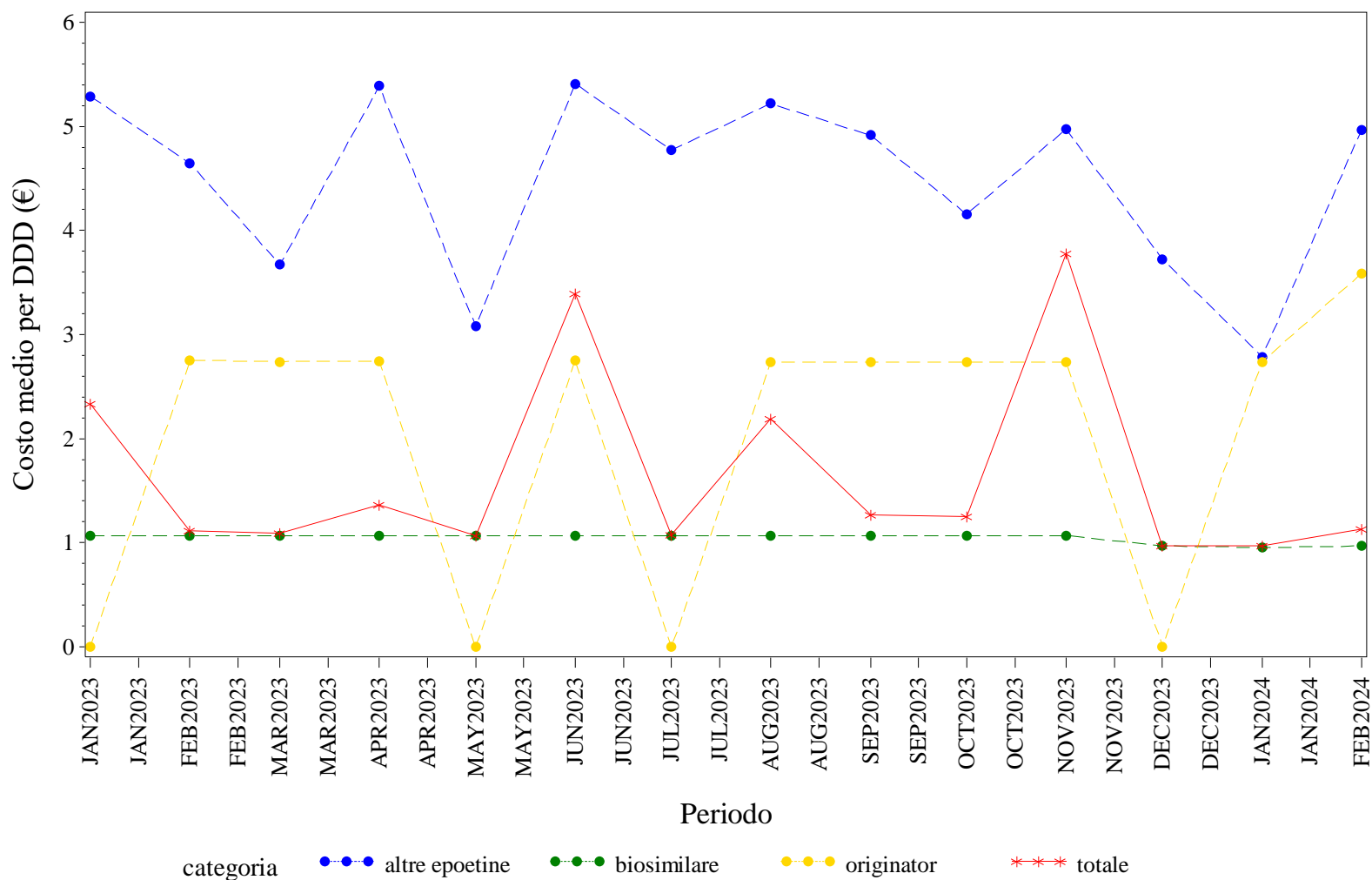

Elaborazione AIFA – Ufficio Monitoraggio della spesa farmaceutica  
 Dato NSIS/Tracciabilità' aggiornato feb-2024

## SICILIA. EPOETINE - Andamento mensile del costo medio per unità posologica per la categoria terapeutica (ATC IV)

(Fonte: NSIS-Tracciabilità del farmaco)

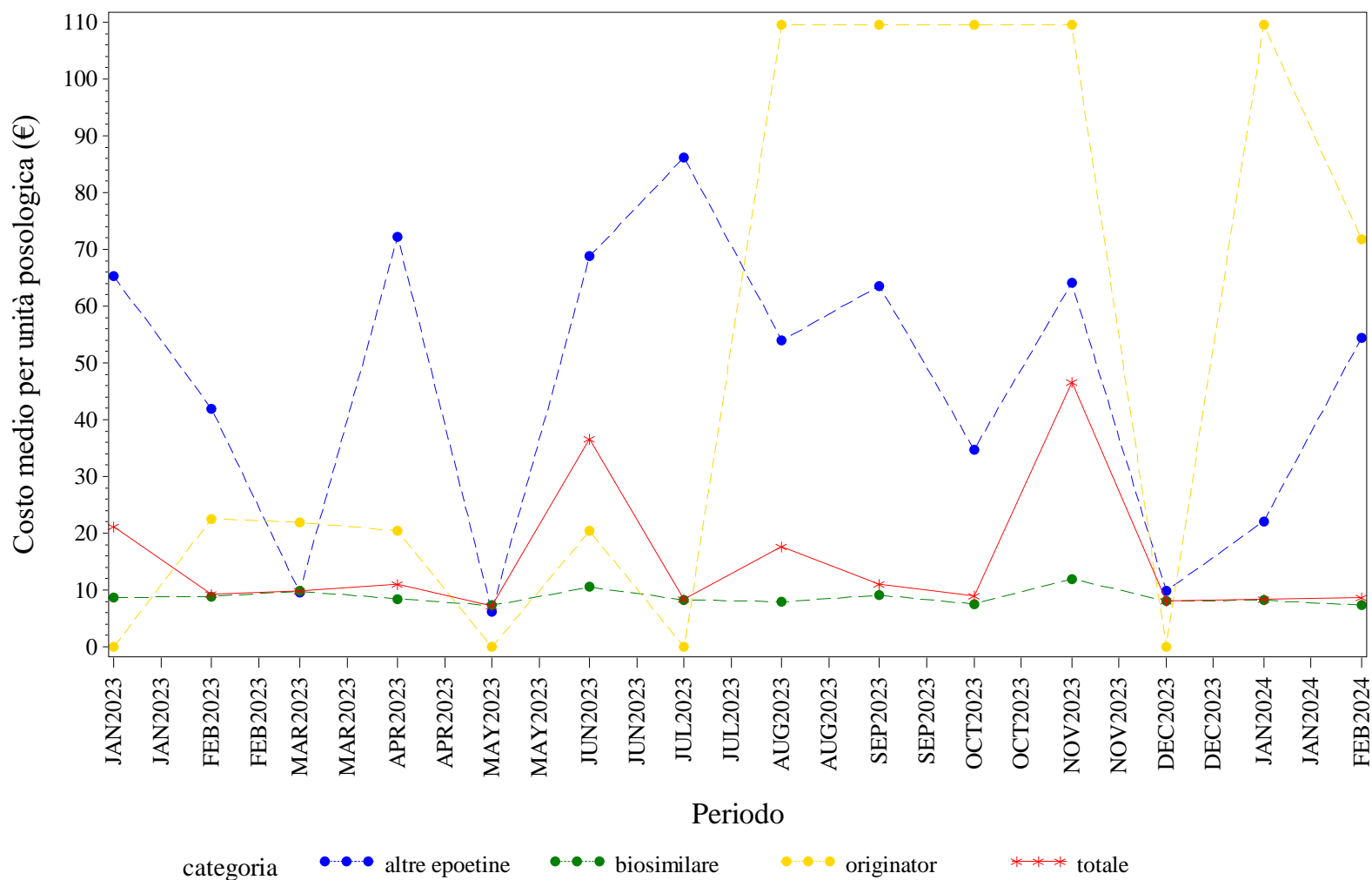

Elaborazione AIFA – Ufficio Monitoraggio della spesa farmaceutica  
 Dato NSIS/Tracciabilità' aggiornato feb-2024



## SICILIA. FATTORI DELLA CRESCITA - Andamento mensile del prezzo medio per confezione per la categoria terapeutica (ATC IV)

(Fonte: NSIS-Tracciabilità del farmaco)

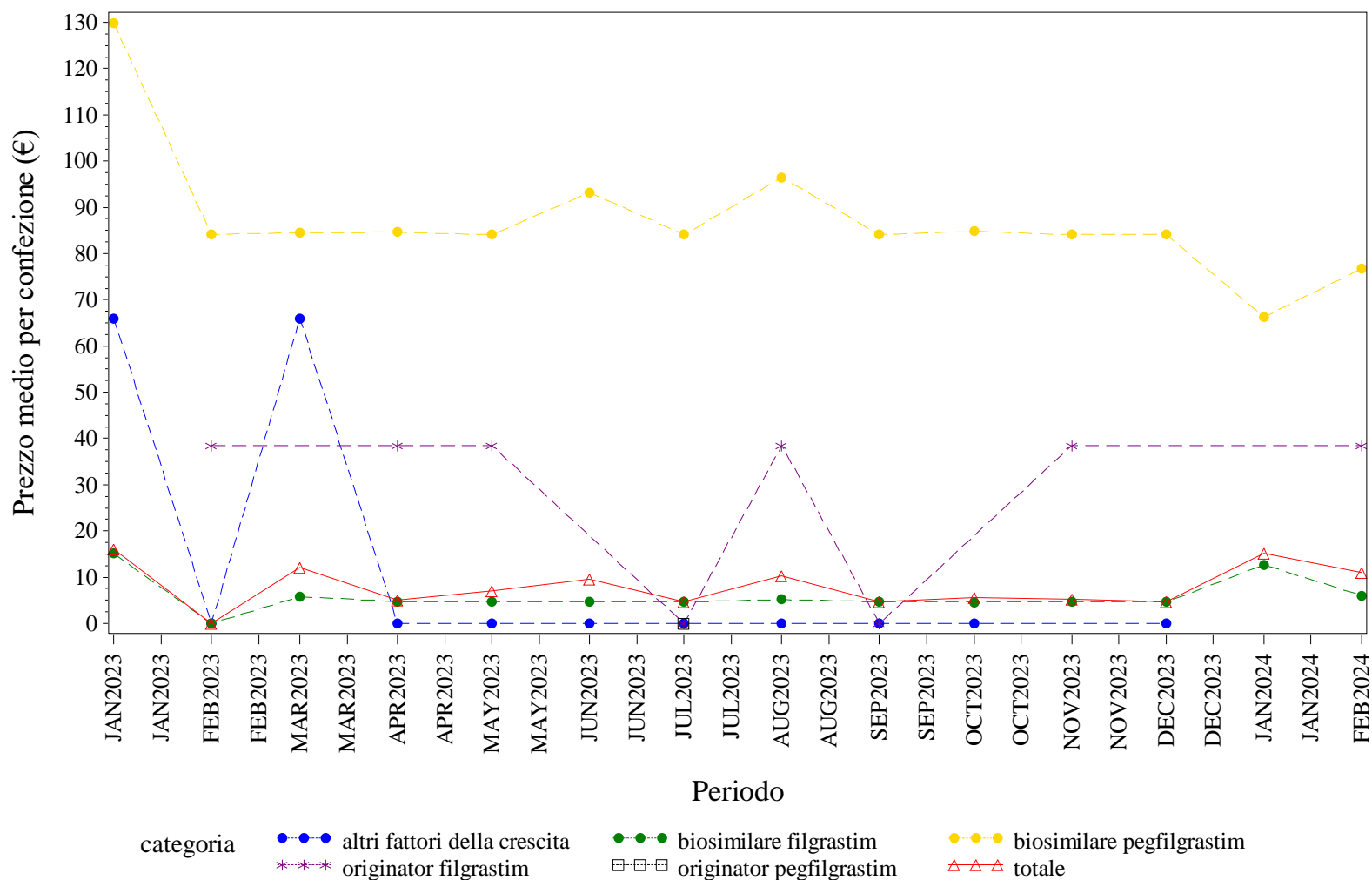

Elaborazione AIFA – Ufficio Monitoraggio della spesa farmaceutica  
 Dato NSIS/Tracciabilità' aggiornato feb-2024

## SICILIA. FATTORI DELLA CRESCITA - Andamento mensile del costo medio per DDD per la categoria terapeutica (ATC IV)

(Fonte: NSIS-Tracciabilità del farmaco)

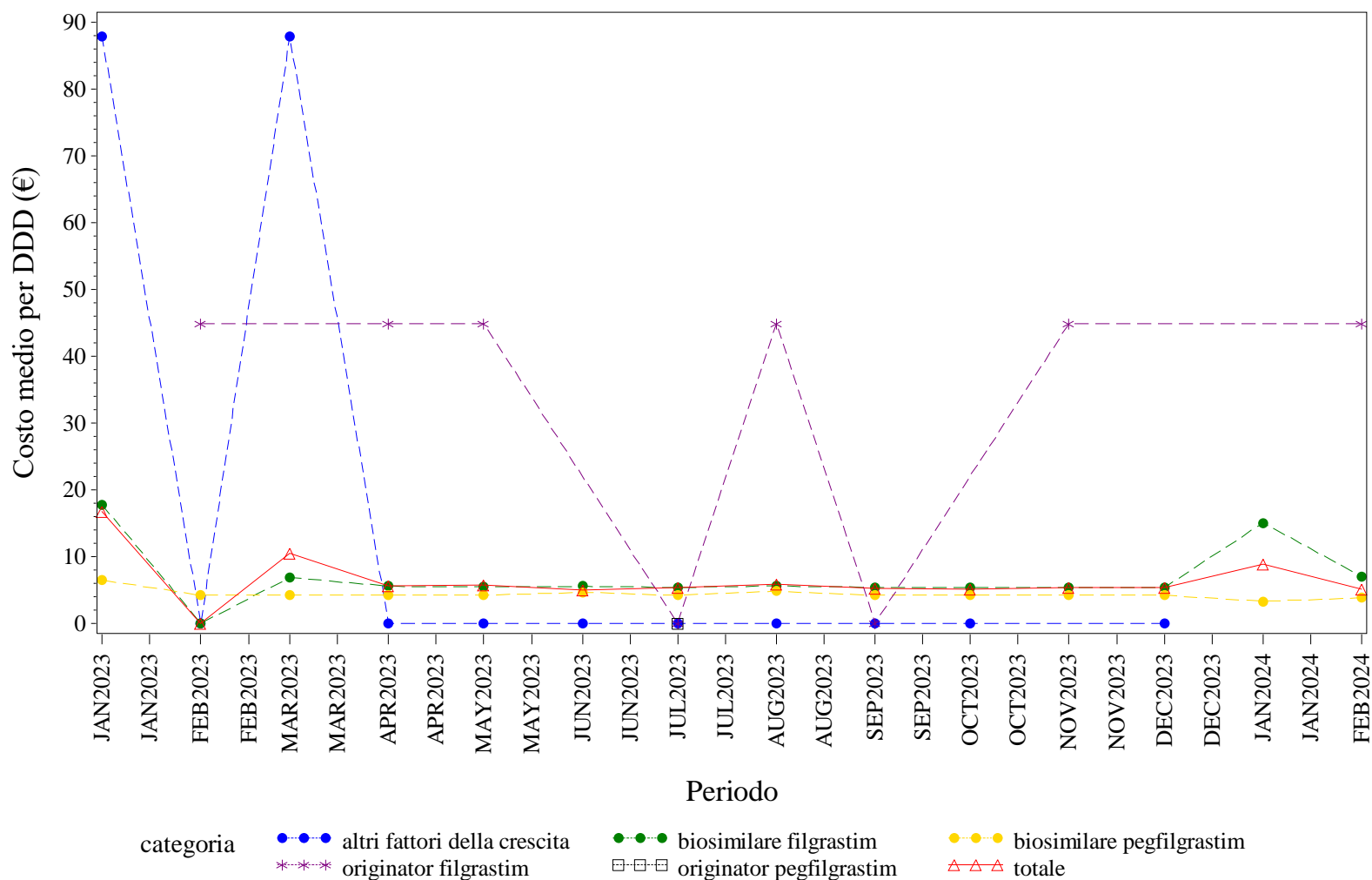

Elaborazione AIFA – Ufficio Monitoraggio della spesa farmaceutica  
 Dato NSIS/Tracciabilità' aggiornato feb-2024

## SICILIA. FATTORI DELLA CRESCITA - Andamento mensile del costo medio per unità posologica per la categoria terapeutica (ATC IV)

(Fonte: NSIS-Tracciabilità del farmaco)

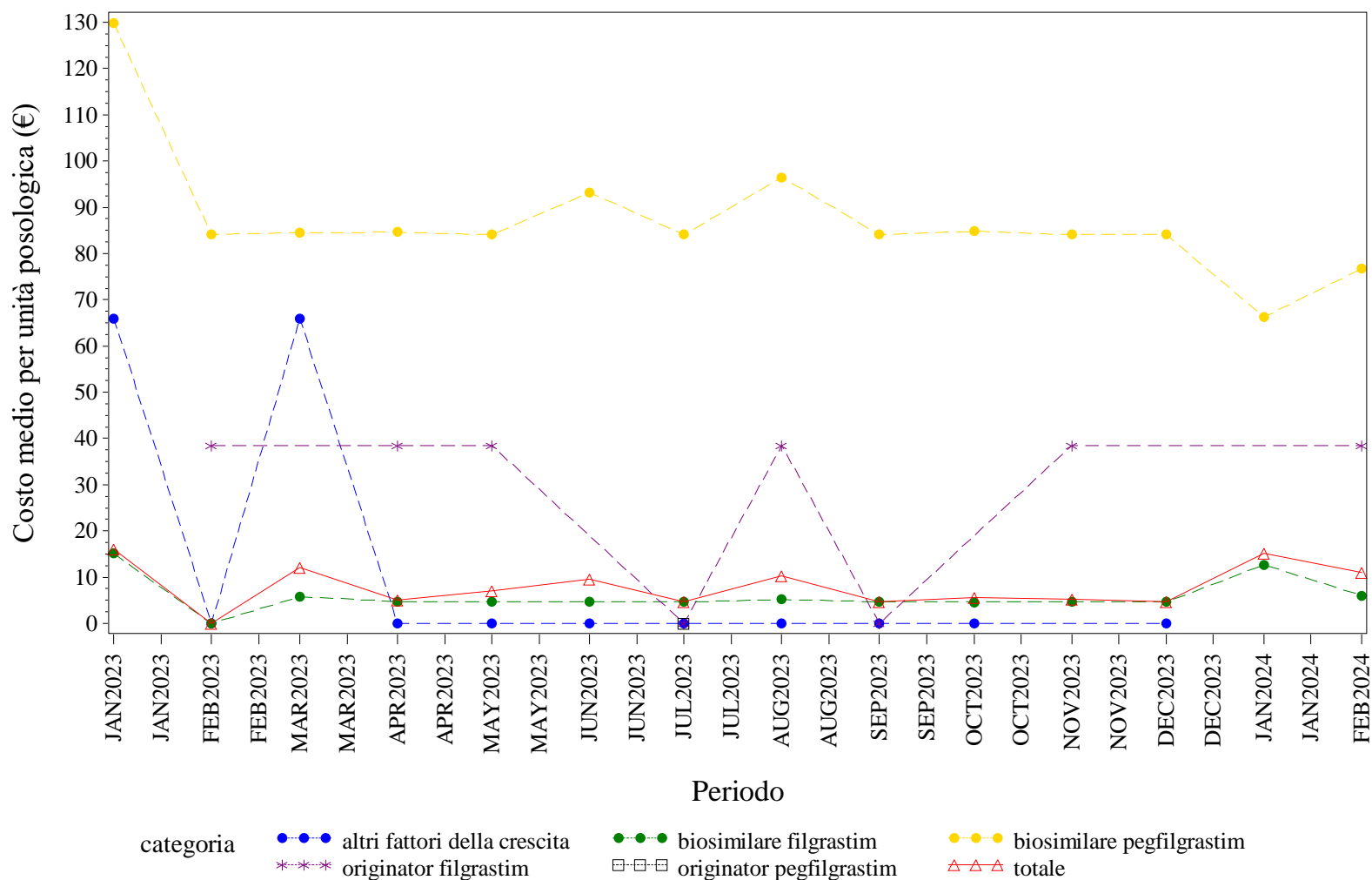

Elaborazione AIFA – Ufficio Monitoraggio della spesa farmaceutica  
 Dato NSIS/Tracciabilità' aggiornato feb-2024

## SICILIA. FOLLITROPINE - Andamento mensile del prezzo medio per confezione per la categoria terapeutica (ATC IV)

(Fonte: NSIS-Tracciabilità del farmaco)

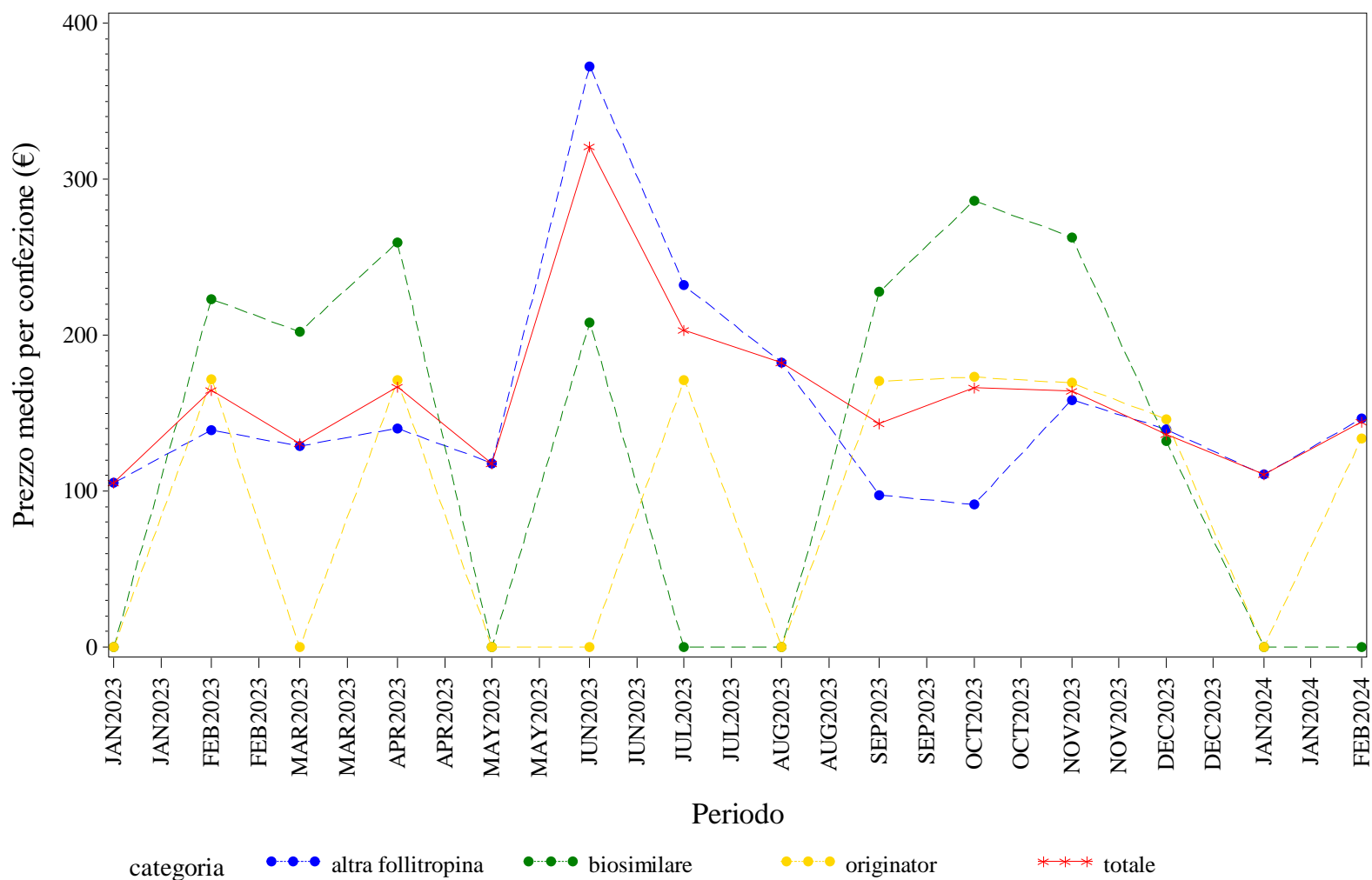

Elaborazione AIFA – Ufficio Monitoraggio della spesa farmaceutica  
 Dato NSIS/Tracciabilità' aggiornato feb-2024

SICILIA. FOLLITROPINE - Andamento mensile del costo medio per DDD per la categoria terapeutica (ATC IV)  
(Fonte: NSIS-Tracciabilità del farmaco)

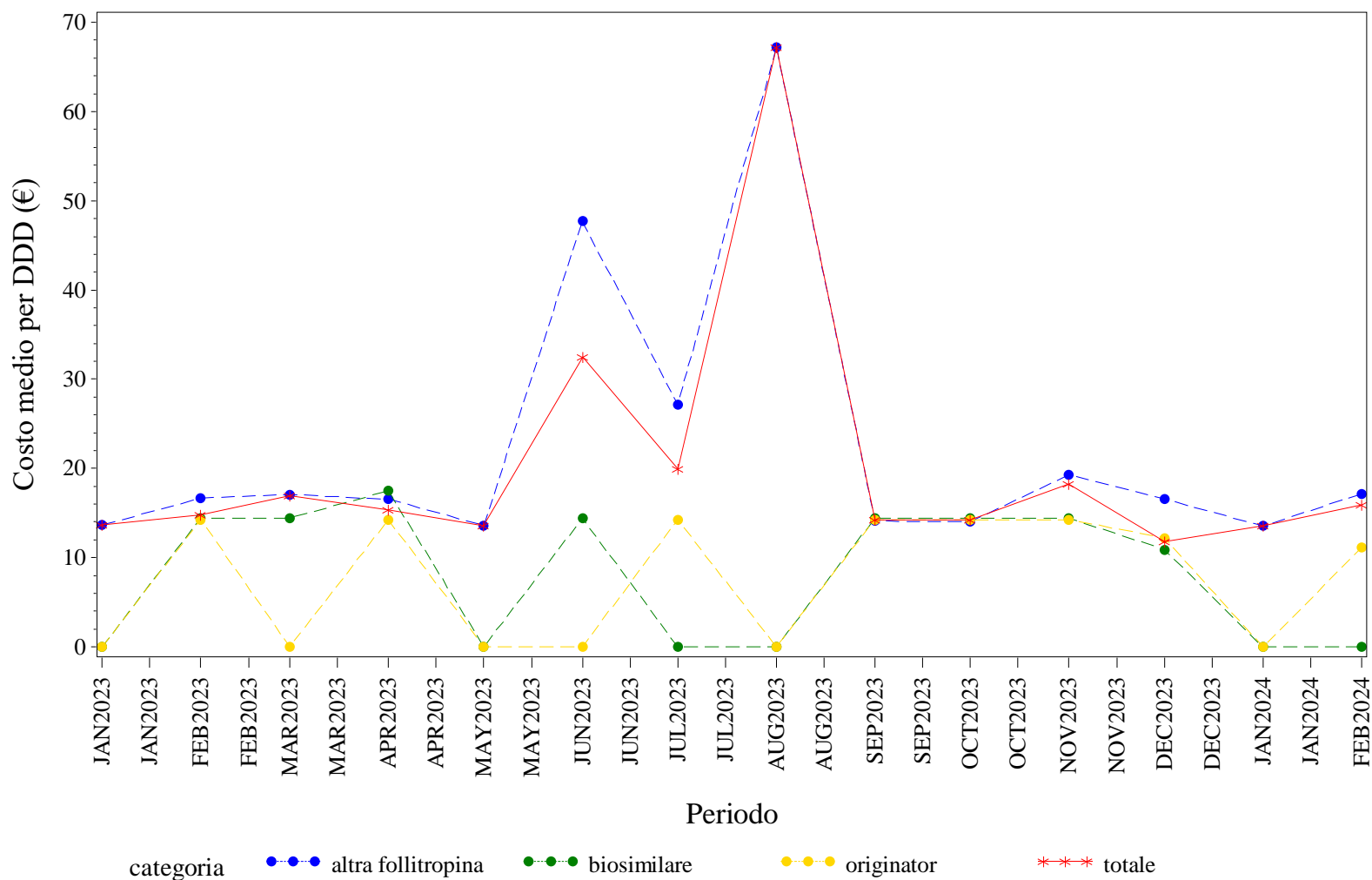

Elaborazione AIFA – Ufficio Monitoraggio della spesa farmaceutica  
Dato NSIS/Tracciabilità' aggiornato feb-2024

SICILIA. FOLLITROPINE - Andamento mensile del costo medio per unità posologica per la categoria terapeutica (ATC IV)  
(Fonte: NSIS-Tracciabilità del farmaco)

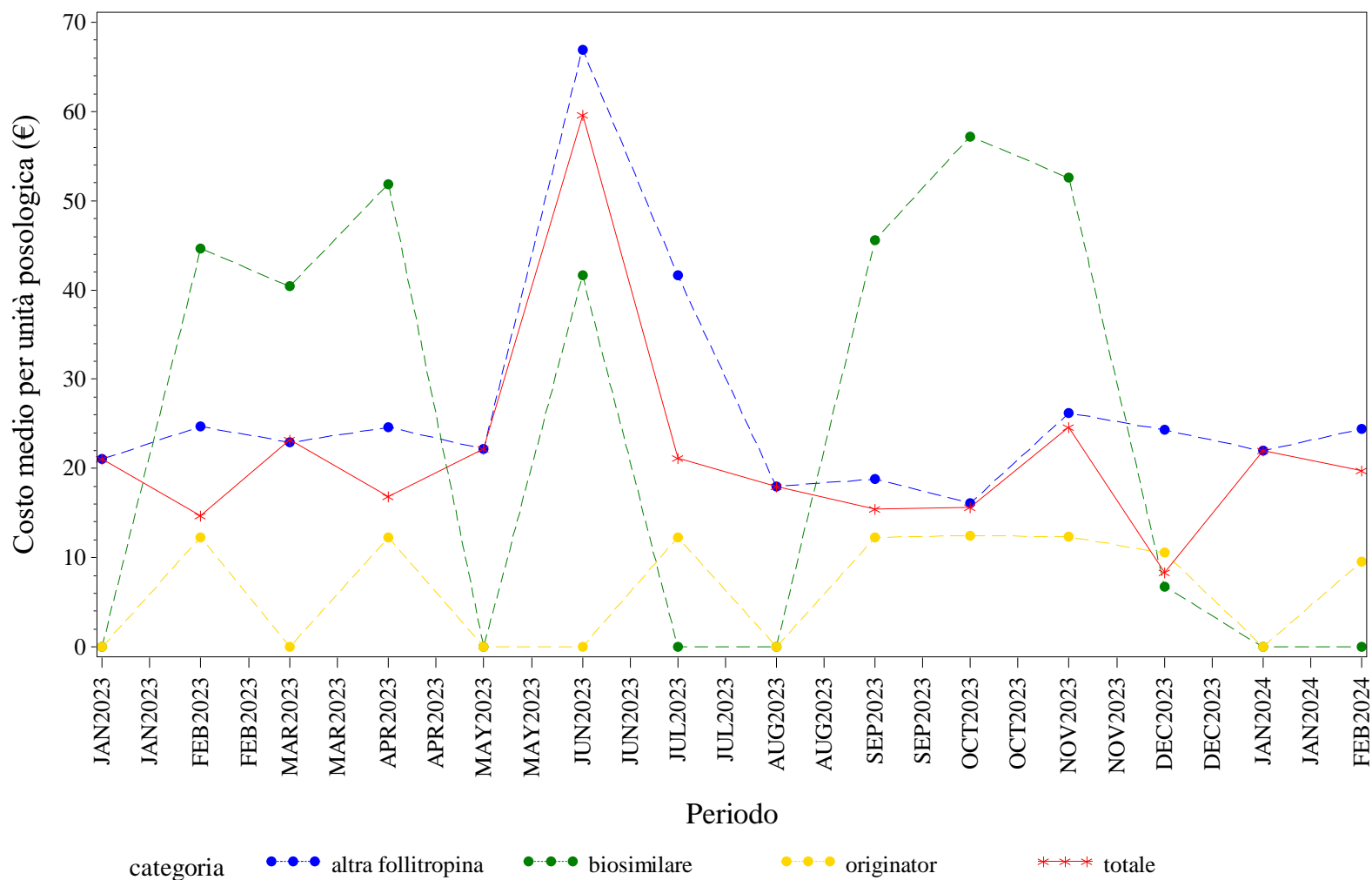

Elaborazione AIFA – Ufficio Monitoraggio della spesa farmaceutica  
Dato NSIS/Tracciabilità' aggiornato feb-2024

SICILIA. INSULINE COMBinate (LONG/INTERMEDIATE CON FAST) - Andamento mensile del prezzo medio per confezione per la categoria terapeutica (ATC IV)  
(Fonte: NSIS-Tracciabilità del farmaco)

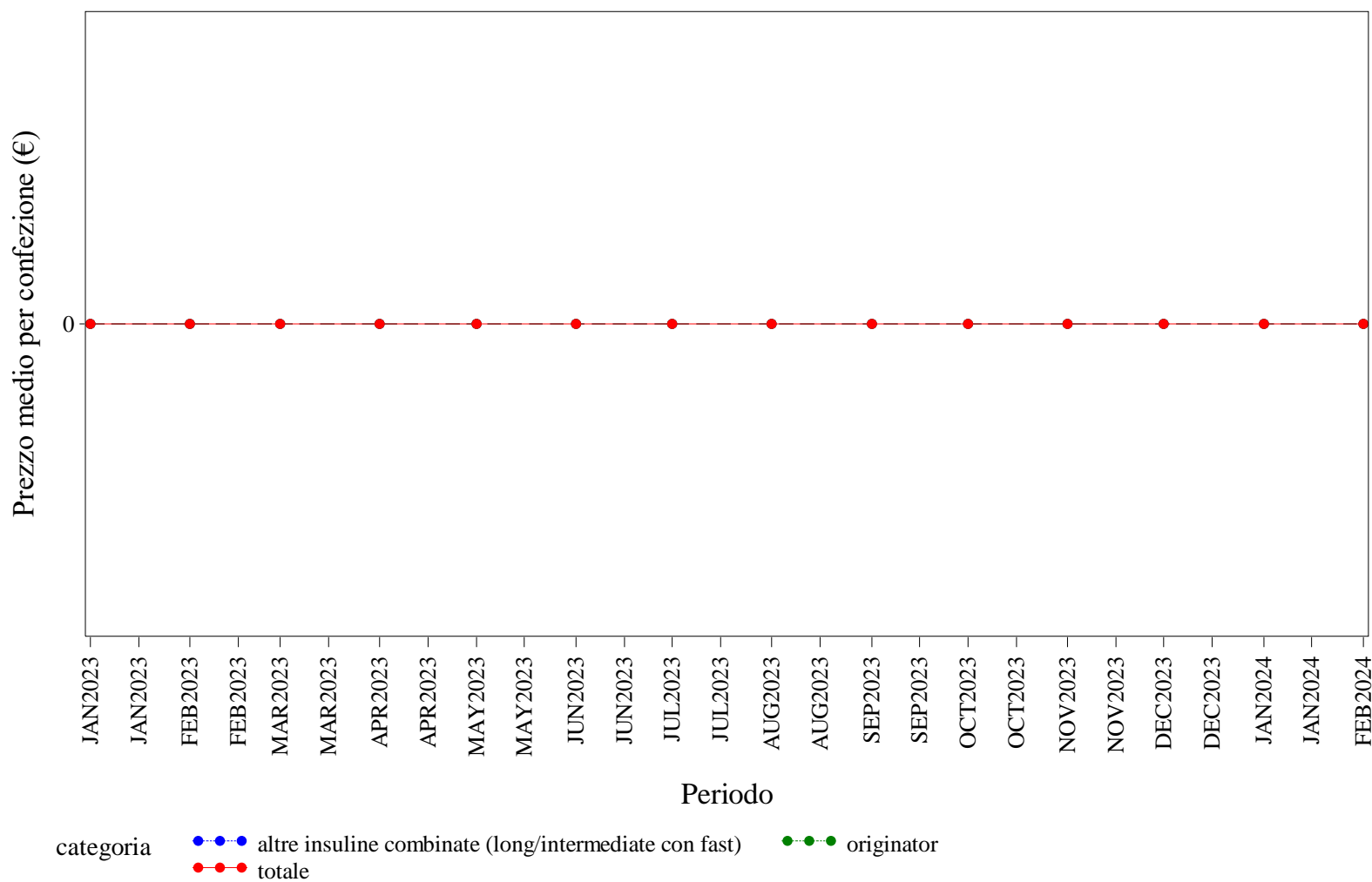

Elaborazione AIFA – Ufficio Monitoraggio della spesa farmaceutica  
Dato NSIS/Tracciabilità' aggiornato feb-2024

SICILIA. INSULINE COMBinate (LONG/INTERMEDIATE CON FAST) - Andamento mensile del costo medio per DDD per la categoria terapeutica (ATC IV)  
(Fonte: NSIS-Tracciabilità del farmaco)

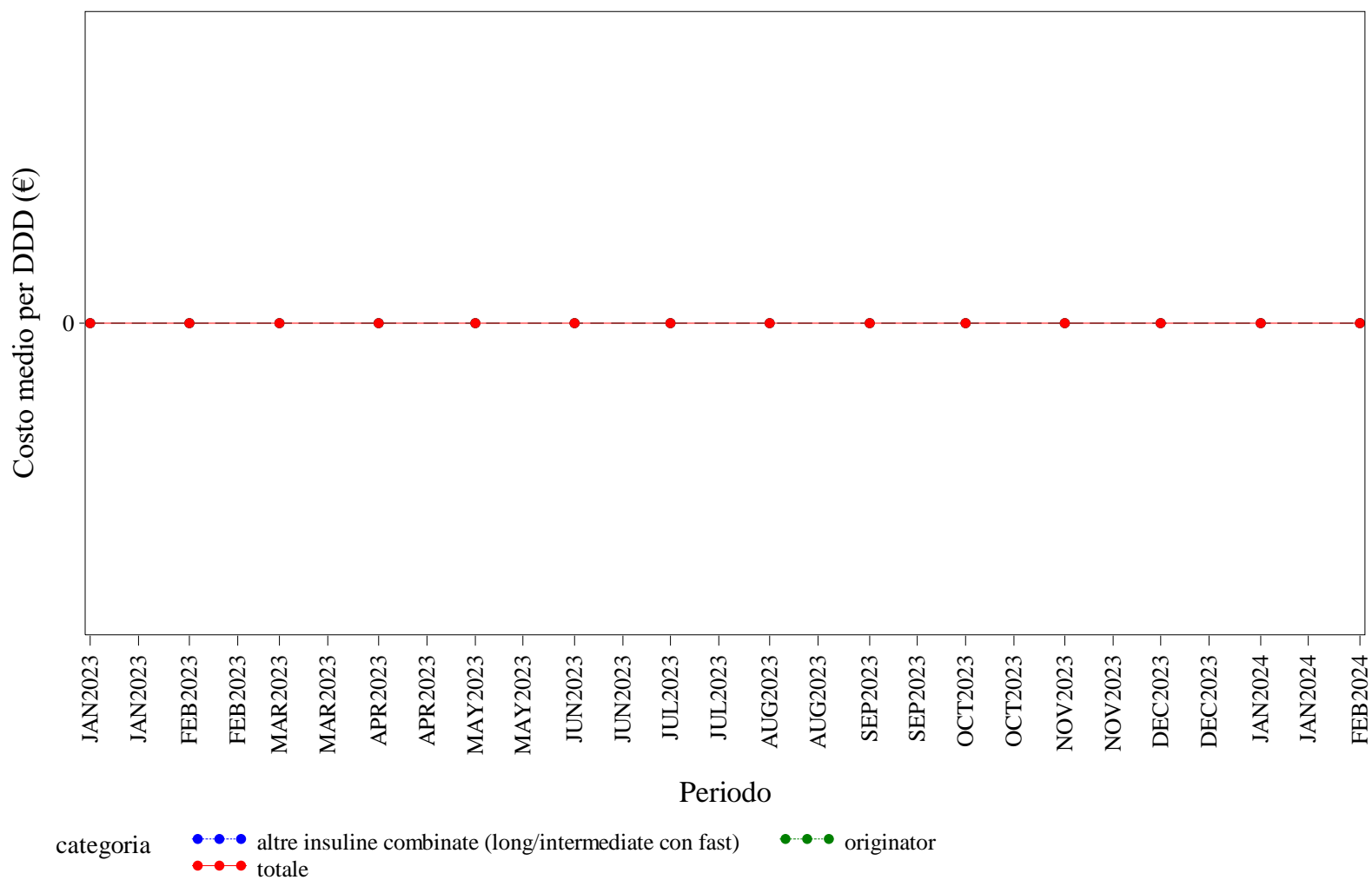

Elaborazione AIFA – Ufficio Monitoraggio della spesa farmaceutica  
Dato NSIS/Tracciabilità' aggiornato feb-2024



SICILIA. INSULINE COMBinate (LONG/INTERMEDIATE CON FAST) - Andamento mensile del costo medio per unità posologica per la categoria terapeutica (ATC IV)

(Fonte: NSIS-Tracciabilità del farmaco)

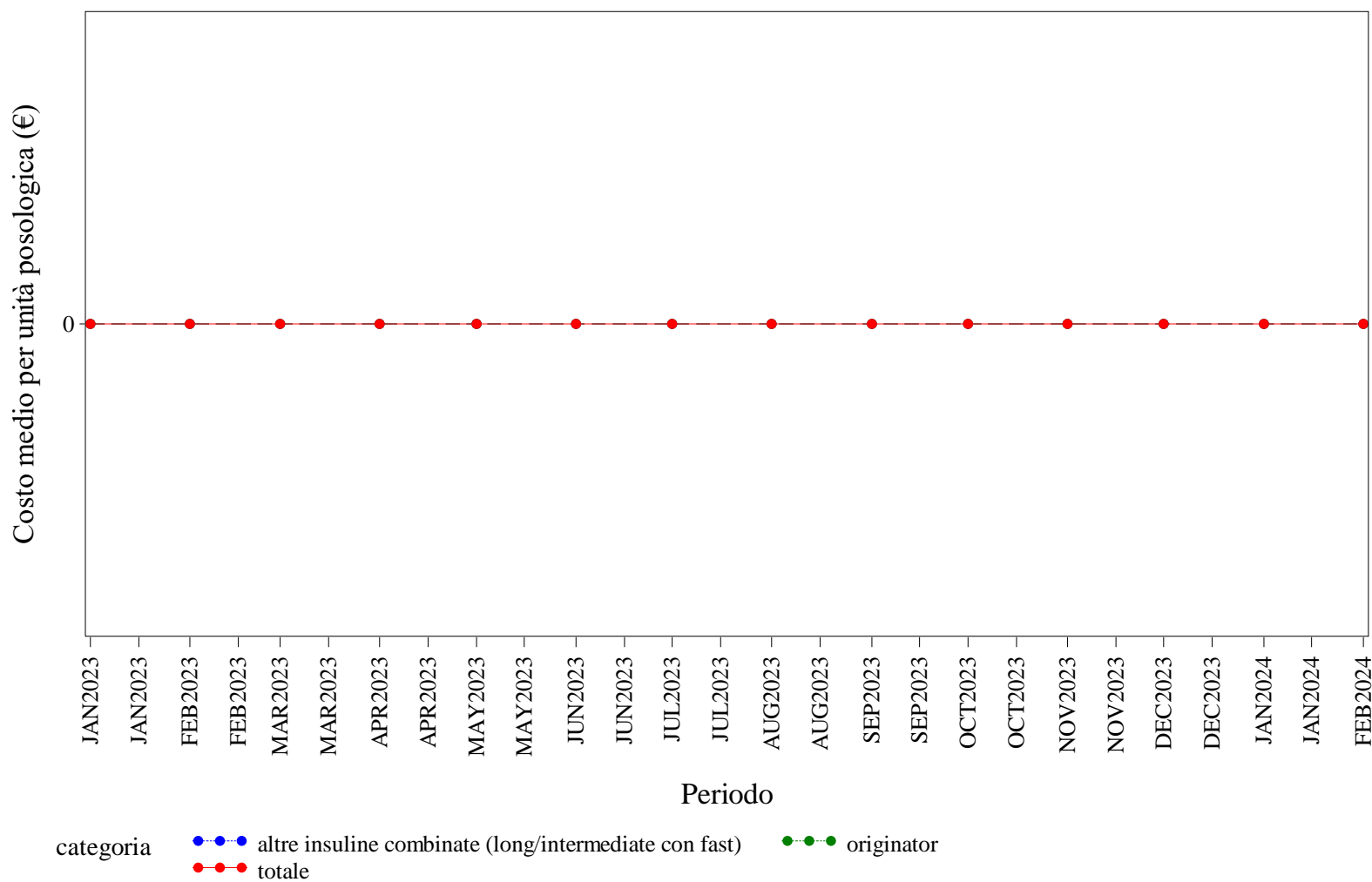

Elaborazione AIFA – Ufficio Monitoraggio della spesa farmaceutica  
Dato NSIS/Tracciabilità' aggiornato feb-2024

SICILIA. INSULINE FAST ACTING - Andamento mensile del prezzo medio per confezione per la categoria terapeutica (ATC IV)  
(Fonte: NSIS-Tracciabilità del farmaco)

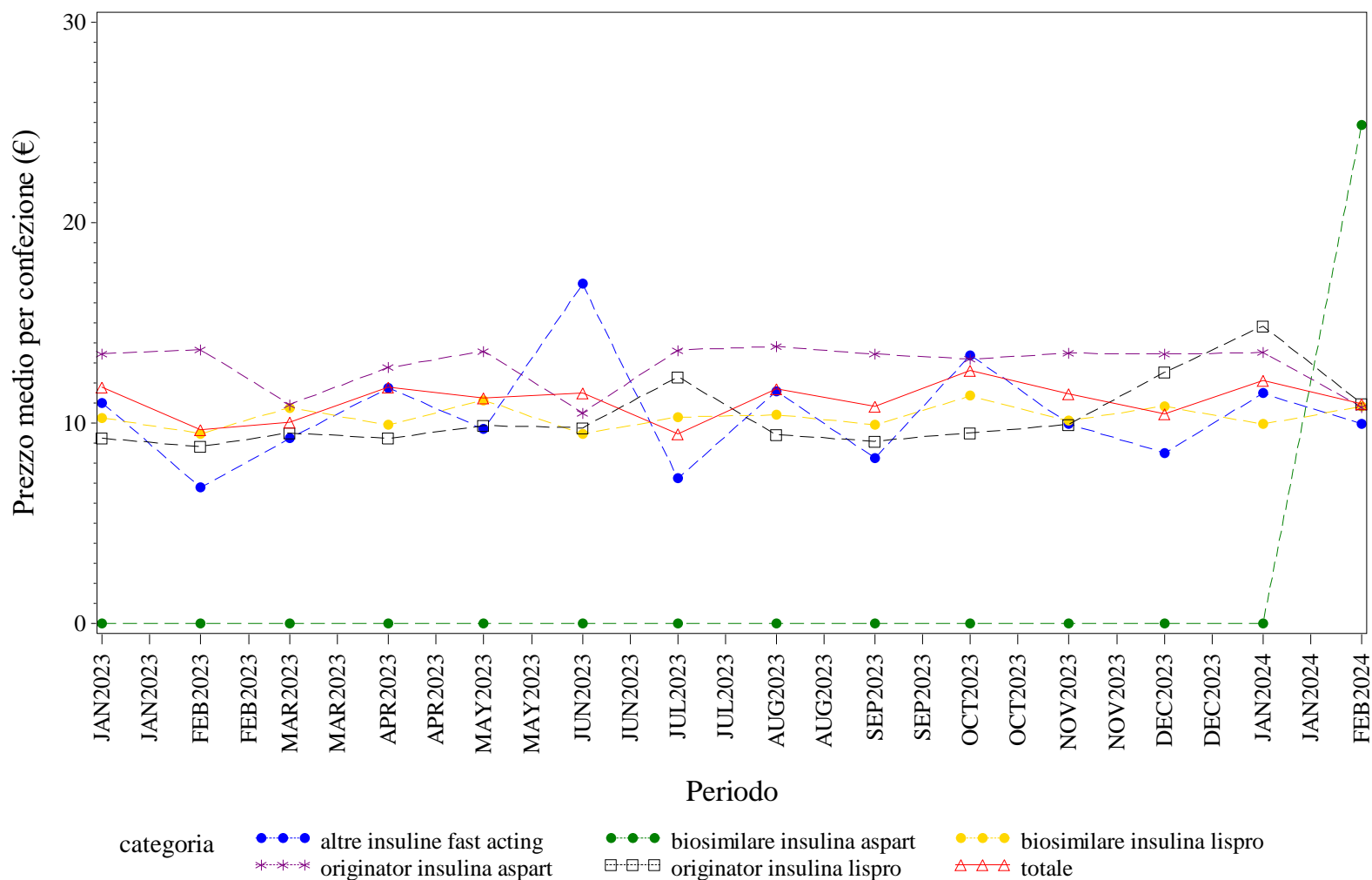

Elaborazione AIFA – Ufficio Monitoraggio della spesa farmaceutica  
Dato NSIS/Tracciabilità' aggiornato feb-2024

## SICILIA. INSULINE FAST ACTING - Andamento mensile del costo medio per DDD per la categoria terapeutica (ATC IV)

(Fonte: NSIS-Tracciabilità del farmaco)

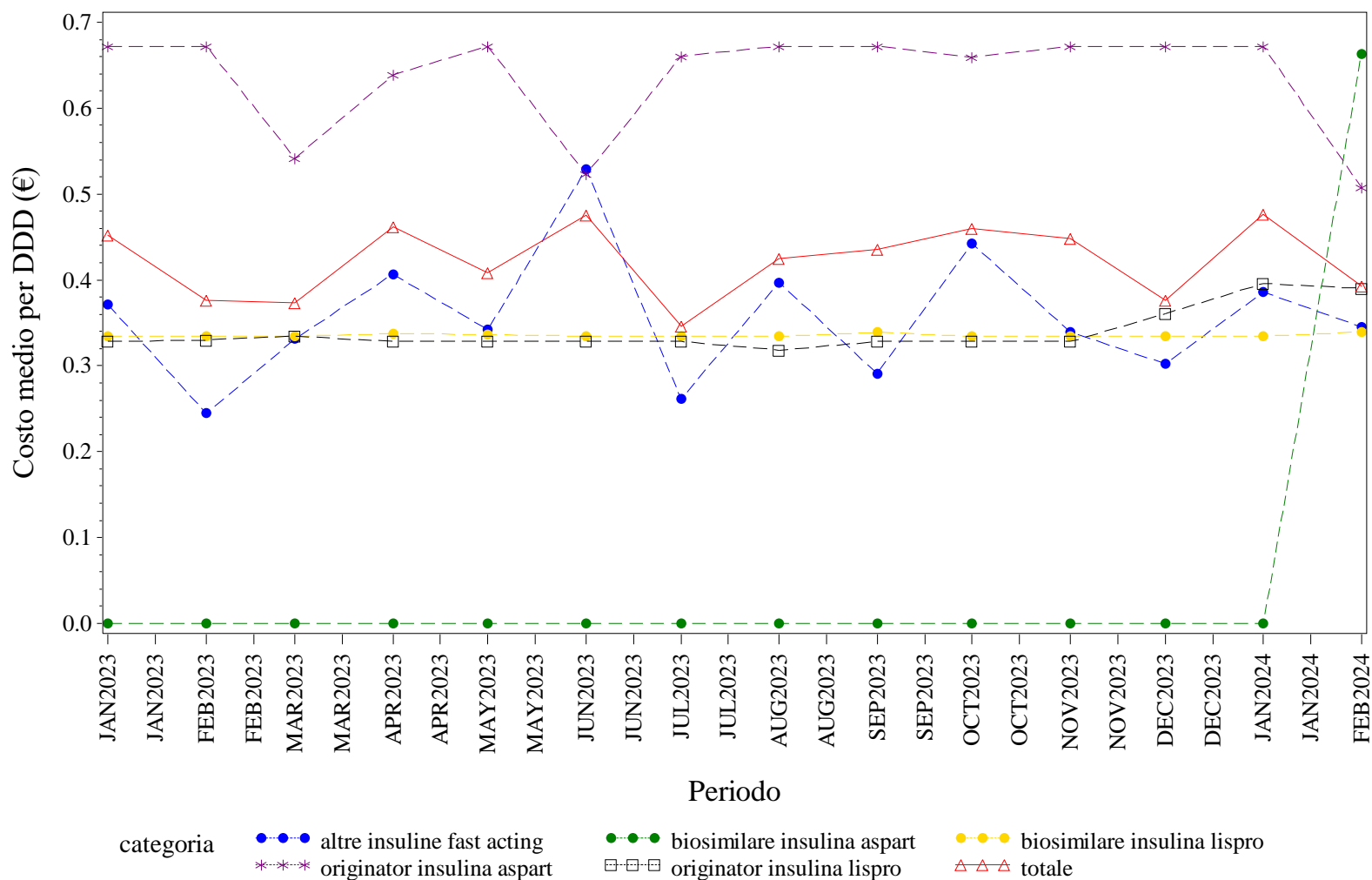

Elaborazione AIFA – Ufficio Monitoraggio della spesa farmaceutica  
 Dato NSIS/Tracciabilità' aggiornato feb-2024

SICILIA. INSULINE FAST ACTING - Andamento mensile del costo medio per unità posologica per la categoria terapeutica (ATC IV)  
(Fonte: NSIS-Tracciabilità del farmaco)

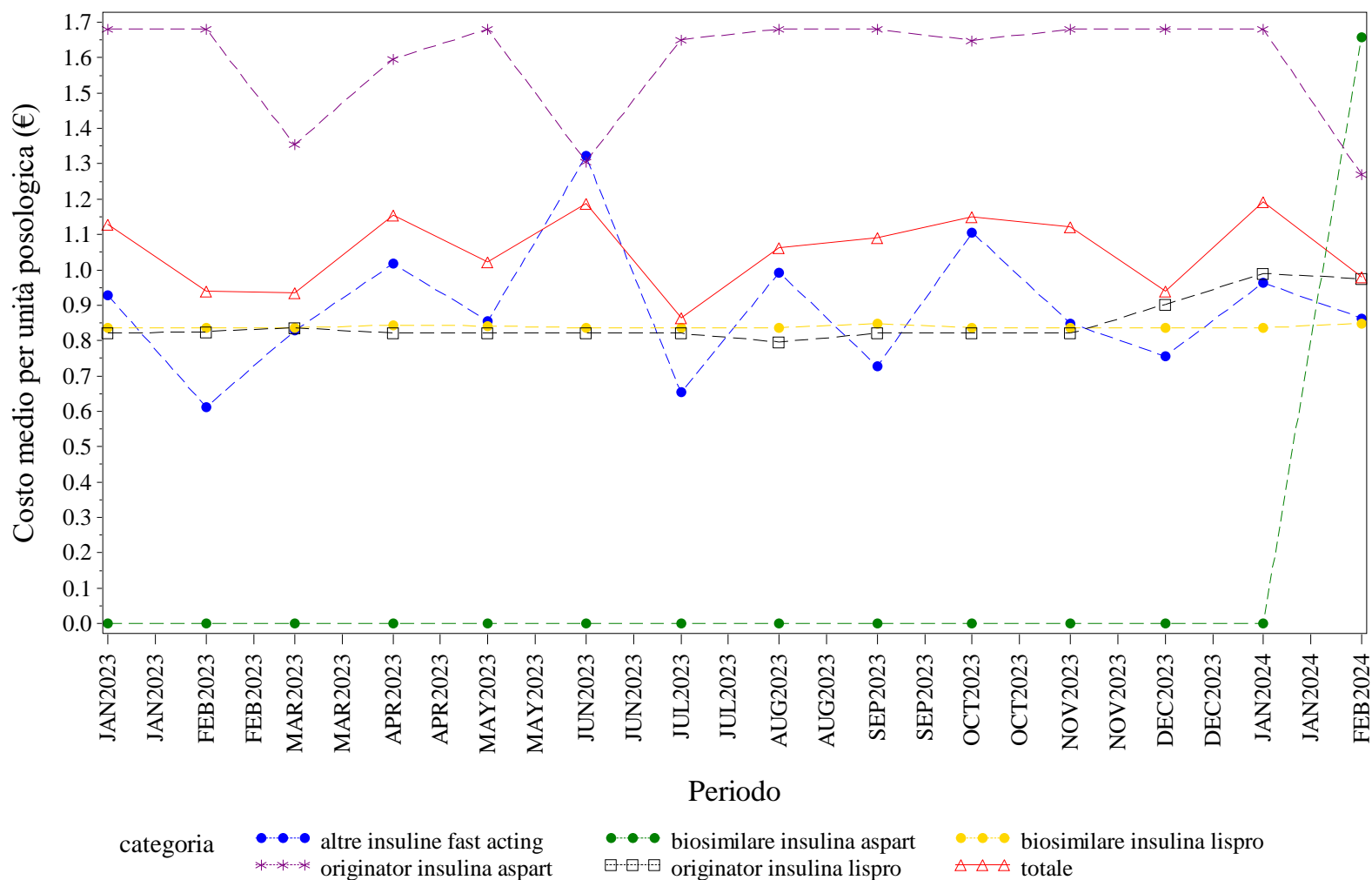

Elaborazione AIFA – Ufficio Monitoraggio della spesa farmaceutica  
Dato NSIS/Tracciabilità' aggiornato feb-2024

SICILIA. INSULINE INTERMEDIATE ACTING - Andamento mensile del prezzo medio per confezione per la categoria terapeutica (ATC IV)  
(Fonte: NSIS-Tracciabilità del farmaco)

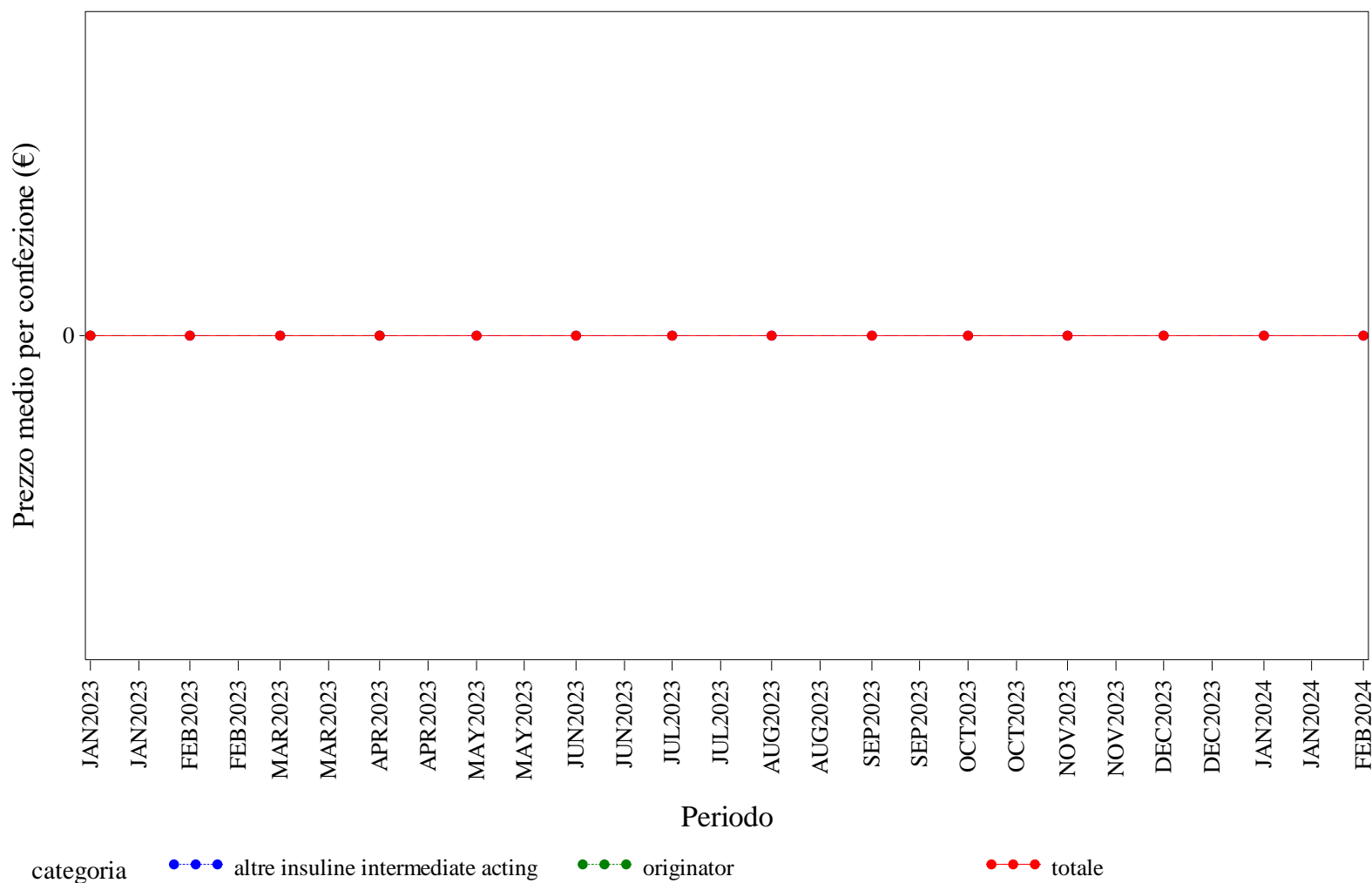

Elaborazione AIFA – Ufficio Monitoraggio della spesa farmaceutica  
Dato NSIS/Tracciabilità' aggiornato feb-2024

SICILIA. INSULINE INTERMEDIATE ACTING - Andamento mensile del costo medio per DDD per la categoria terapeutica (ATC IV)  
(Fonte: NSIS-Tracciabilità del farmaco)

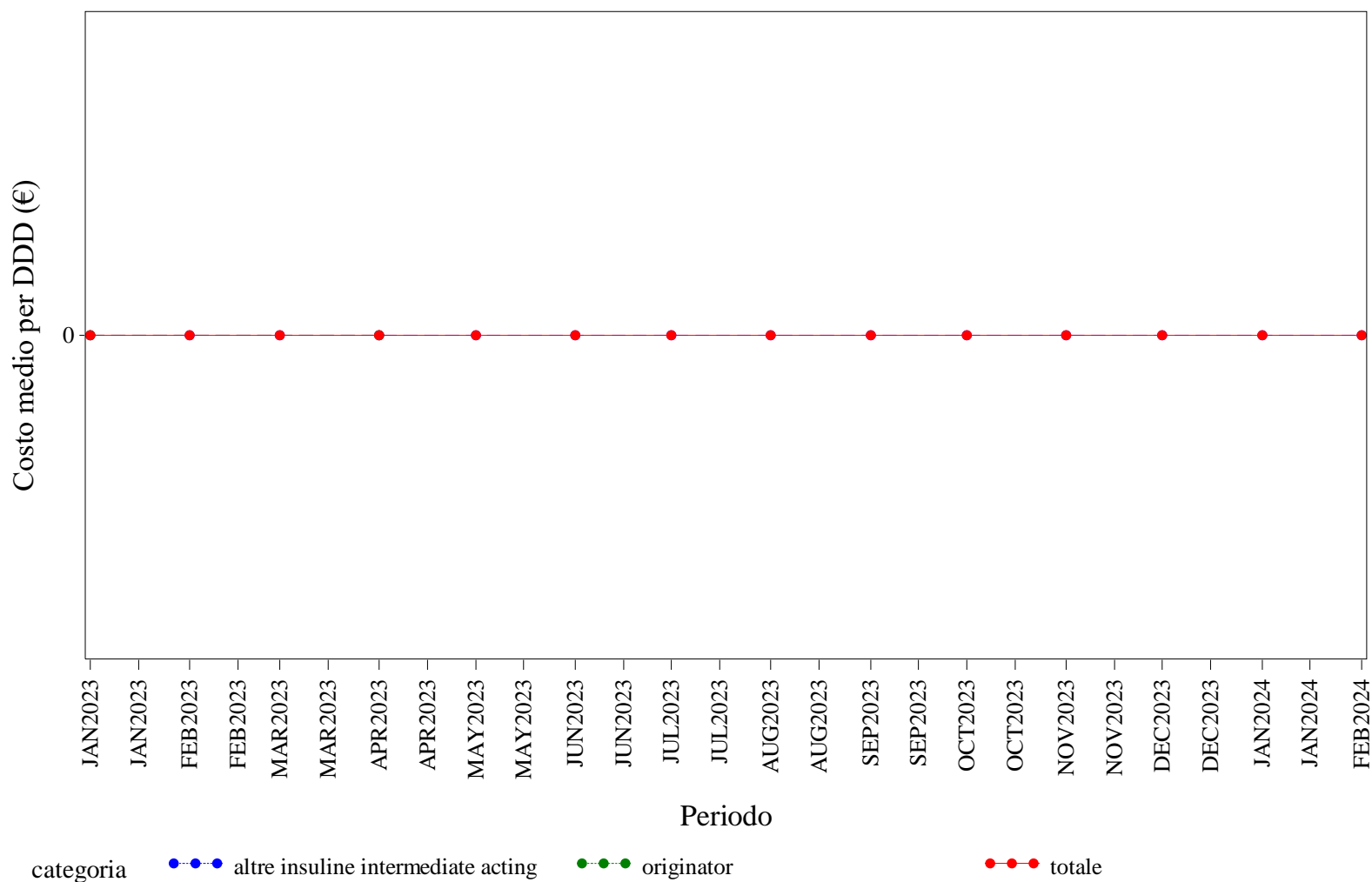

Elaborazione AIFA – Ufficio Monitoraggio della spesa farmaceutica  
Dato NSIS/Tracciabilità' aggiornato feb-2024

SICILIA. INSULINE INTERMEDIATE ACTING - Andamento mensile del costo medio per unità posologica per la categoria terapeutica (ATC IV)  
(Fonte: NSIS-Tracciabilità del farmaco)

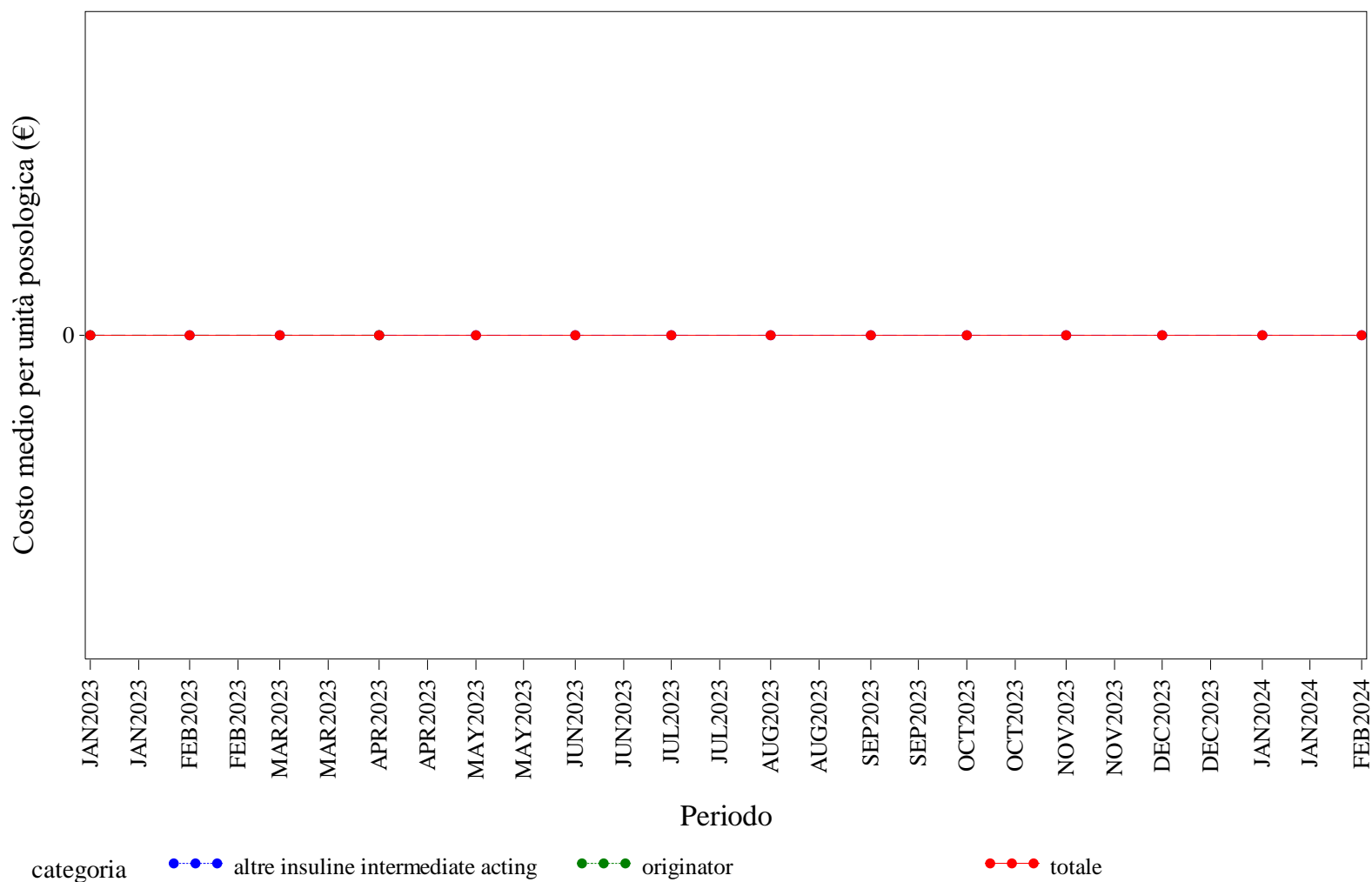

Elaborazione AIFA – Ufficio Monitoraggio della spesa farmaceutica  
Dato NSIS/Tracciabilità' aggiornato feb-2024

## SICILIA. INSULINE LONG ACTING - Andamento mensile del prezzo medio per confezione per la categoria terapeutica (ATC IV)

(Fonte: NSIS-Tracciabilità del farmaco)

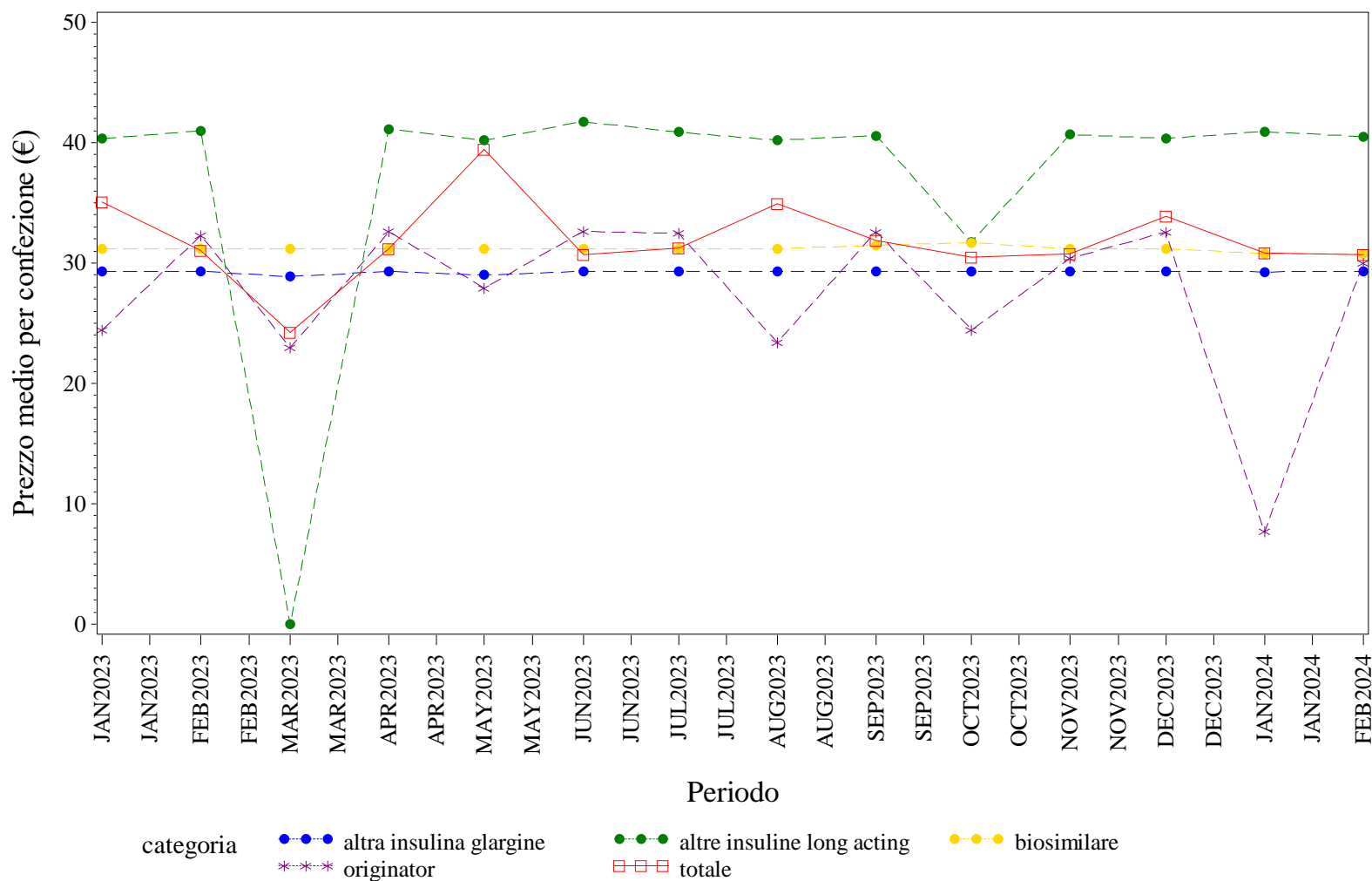

Elaborazione AIFA – Ufficio Monitoraggio della spesa farmaceutica  
 Dato NSIS/Tracciabilità' aggiornato feb-2024



## SICILIA. INSULINE LONG ACTING - Andamento mensile del costo medio per DDD per la categoria terapeutica (ATC IV)

(Fonte: NSIS-Tracciabilità del farmaco)

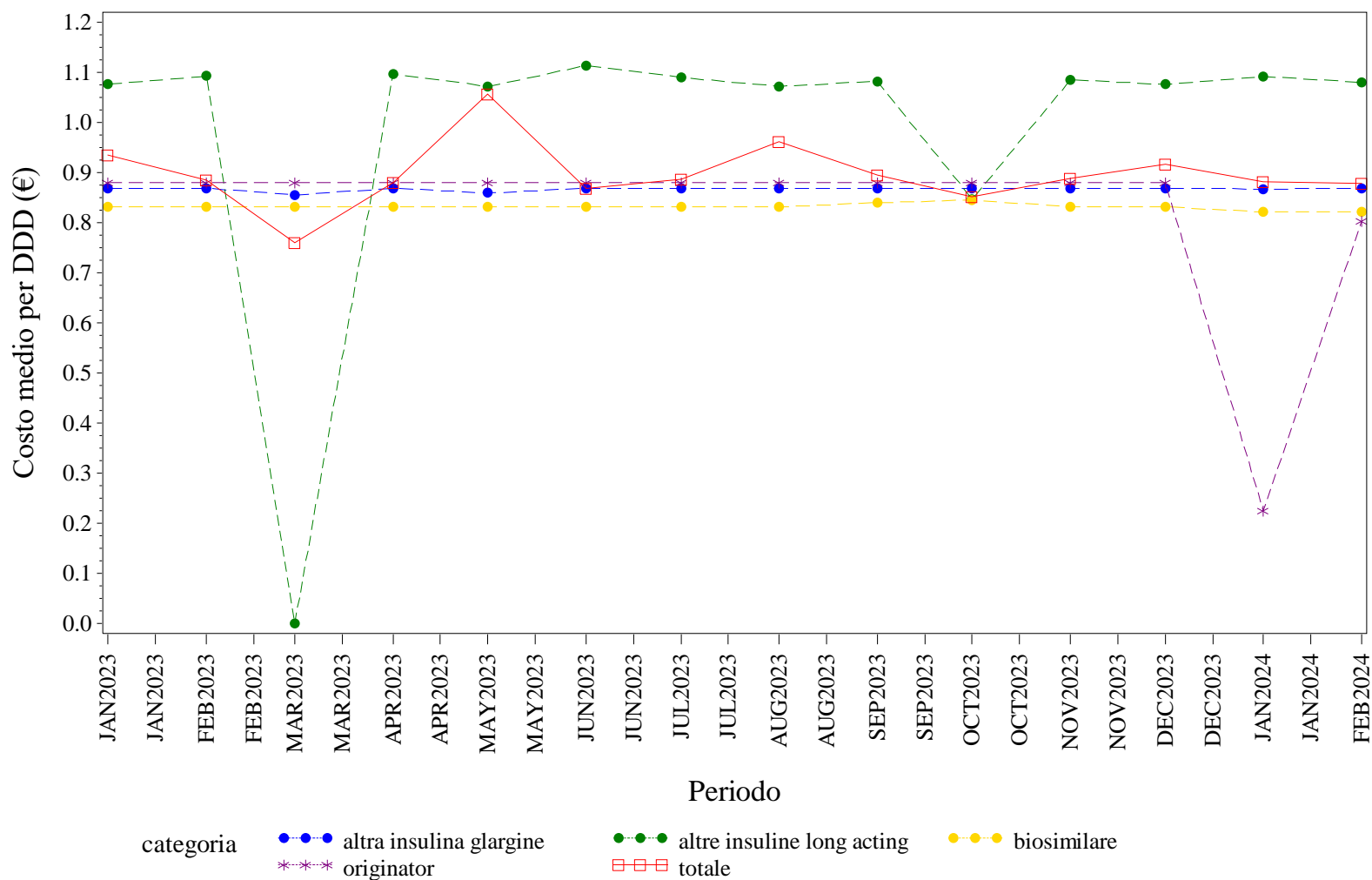

Elaborazione AIFA – Ufficio Monitoraggio della spesa farmaceutica  
 Dato NSIS/Tracciabilità' aggiornato feb-2024

SICILIA. INSULINE LONG ACTING - Andamento mensile del costo medio per unità posologica per la categoria terapeutica (ATC IV)  
(Fonte: NSIS-Tracciabilità del farmaco)

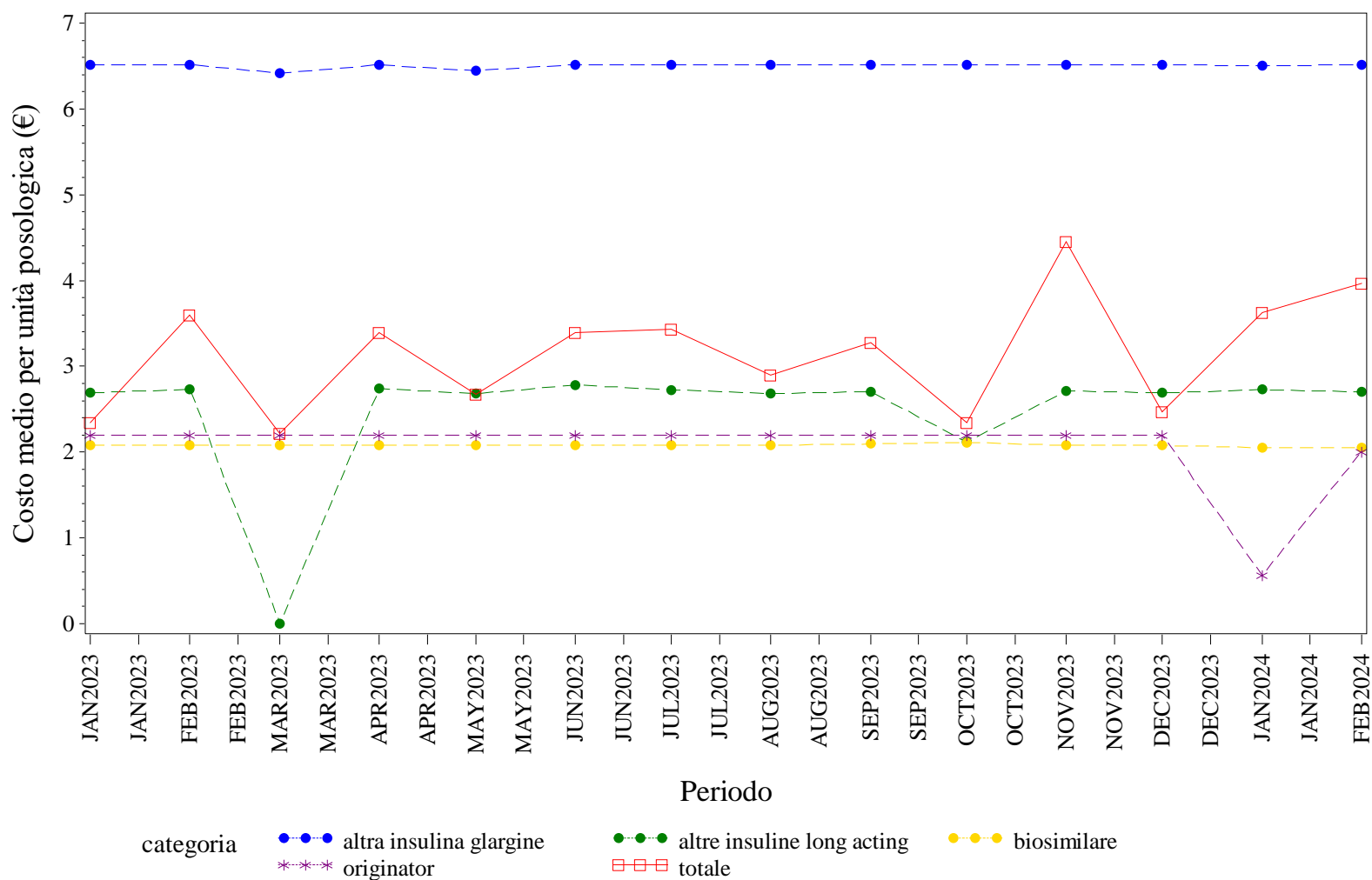

Elaborazione AIFA – Ufficio Monitoraggio della spesa farmaceutica  
Dato NSIS/Tracciabilità' aggiornato feb-2024

## SICILIA. NATALIZUMAB - Andamento mensile del prezzo medio per confezione per la categoria terapeutica (ATC IV)

(Fonte: NSIS-Tracciabilità del farmaco)

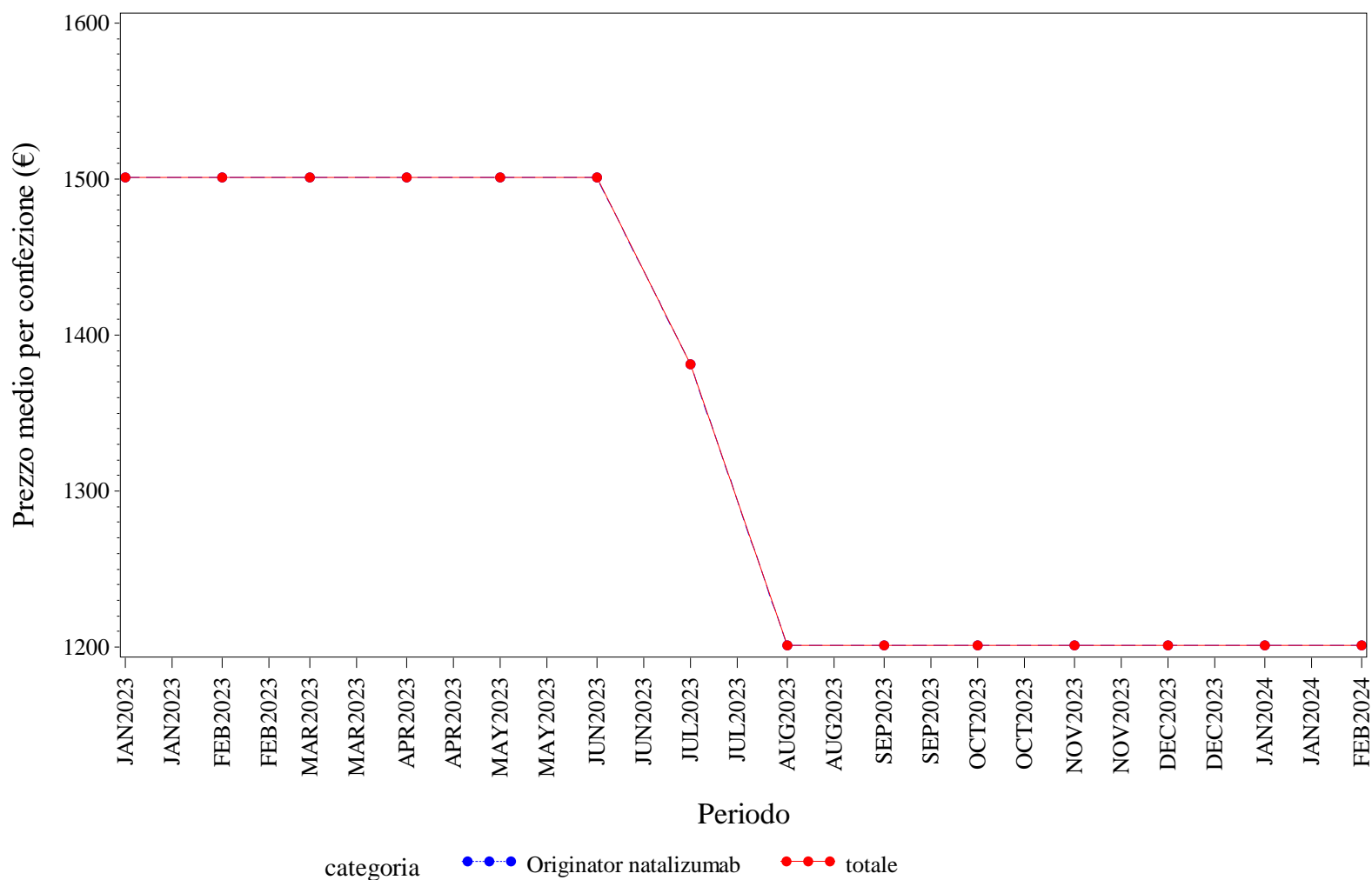

Elaborazione AIFA – Ufficio Monitoraggio della spesa farmaceutica  
Dato NSIS/Tracciabilità' aggiornato feb-2024

## SICILIA. NATALIZUMAB - Andamento mensile del costo medio per DDD per la categoria terapeutica (ATC IV)

(Fonte: NSIS-Tracciabilità del farmaco)

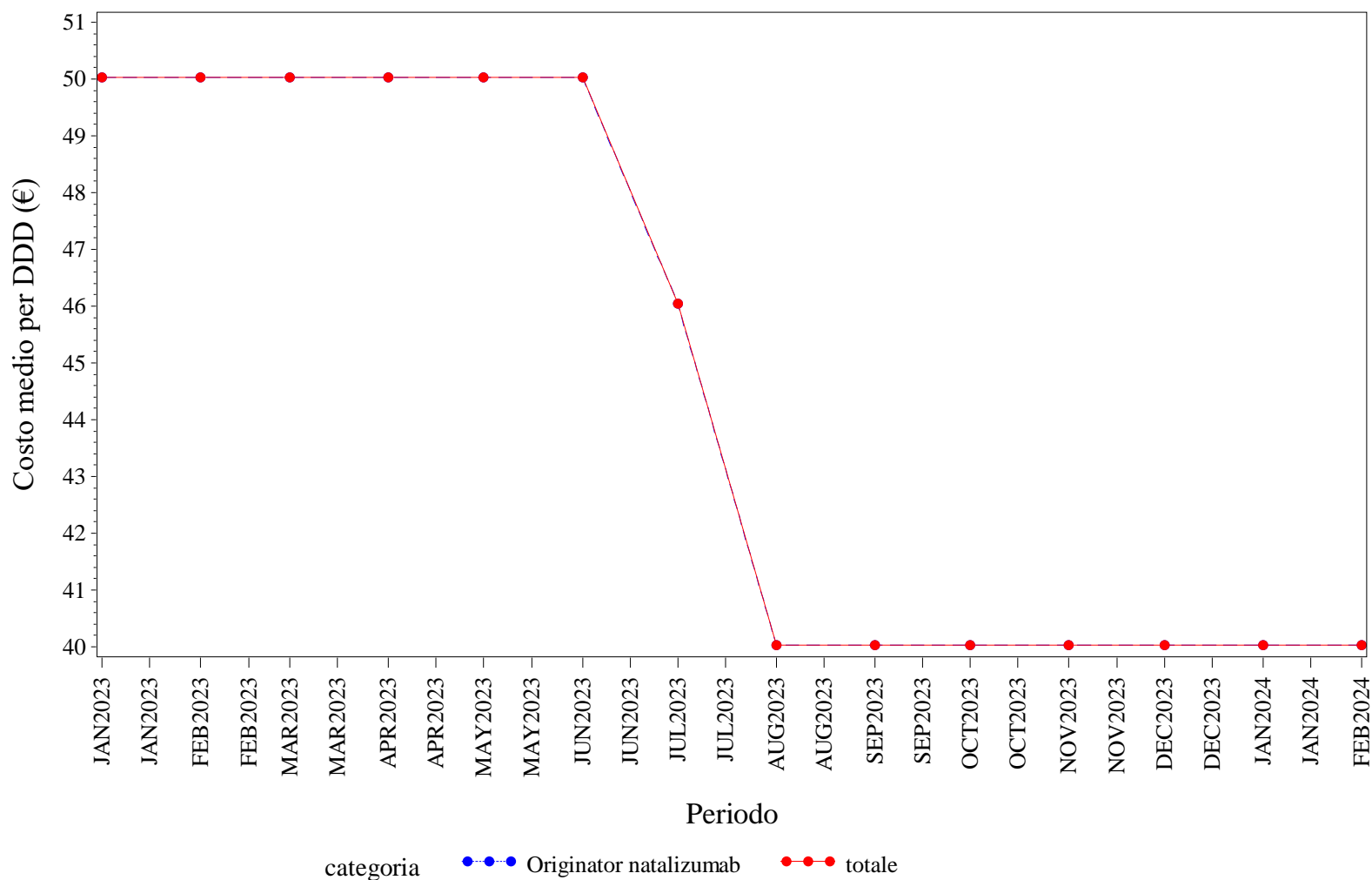

Elaborazione AIFA – Ufficio Monitoraggio della spesa farmaceutica  
Dato NSIS/Tracciabilità' aggiornato feb-2024



## SICILIA. RANIBIZUMAB - Andamento mensile del prezzo medio per confezione per la categoria terapeutica (ATC IV)

(Fonte: NSIS-Tracciabilità del farmaco)

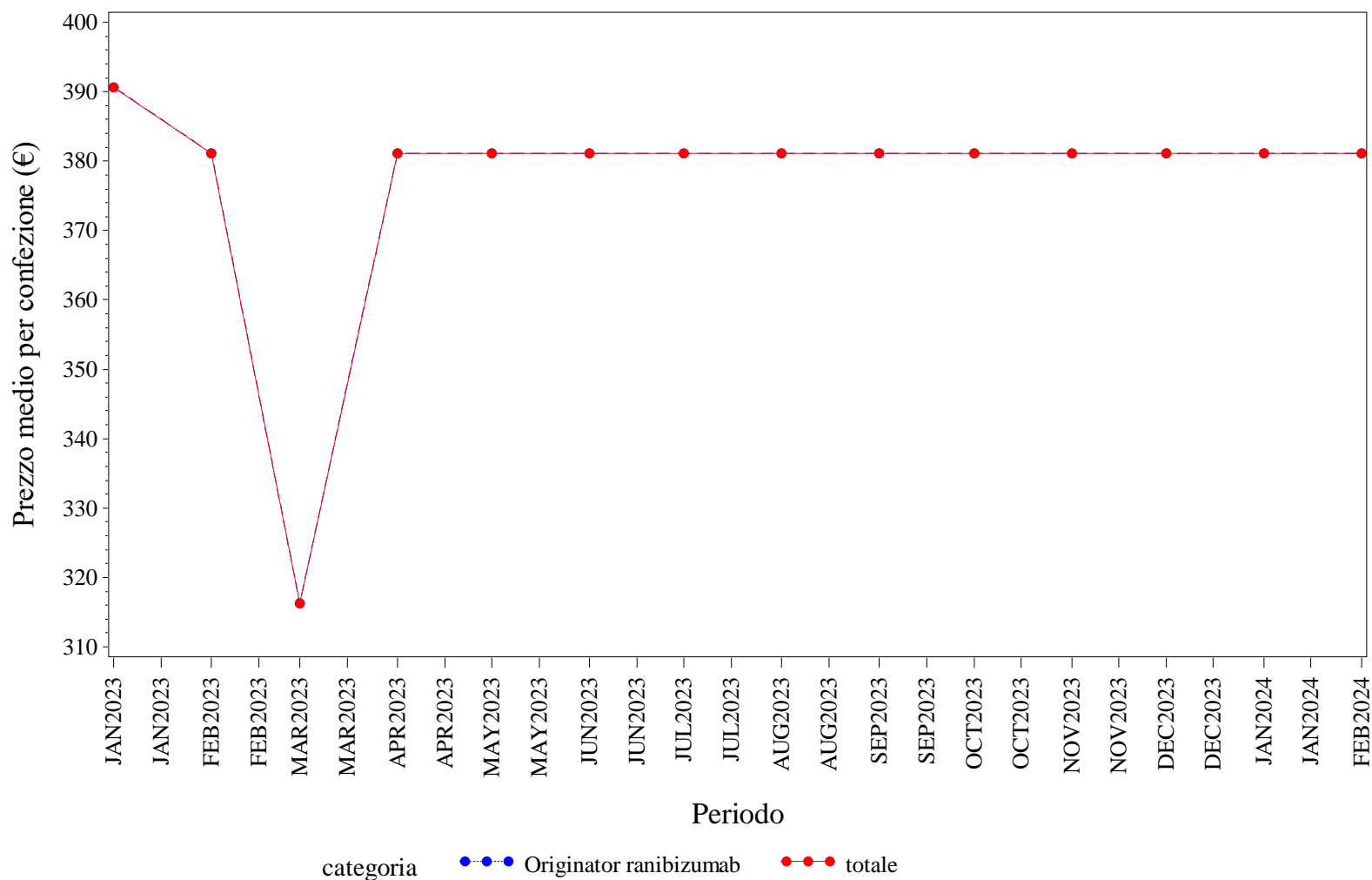

Elaborazione AIFA – Ufficio Monitoraggio della spesa farmaceutica  
Dato NSIS/Tracciabilità' aggiornato feb-2024

## SICILIA. RANIBIZUMAB - Andamento mensile del costo medio per DDD per la categoria terapeutica (ATC IV)

(Fonte: NSIS-Tracciabilità del farmaco)

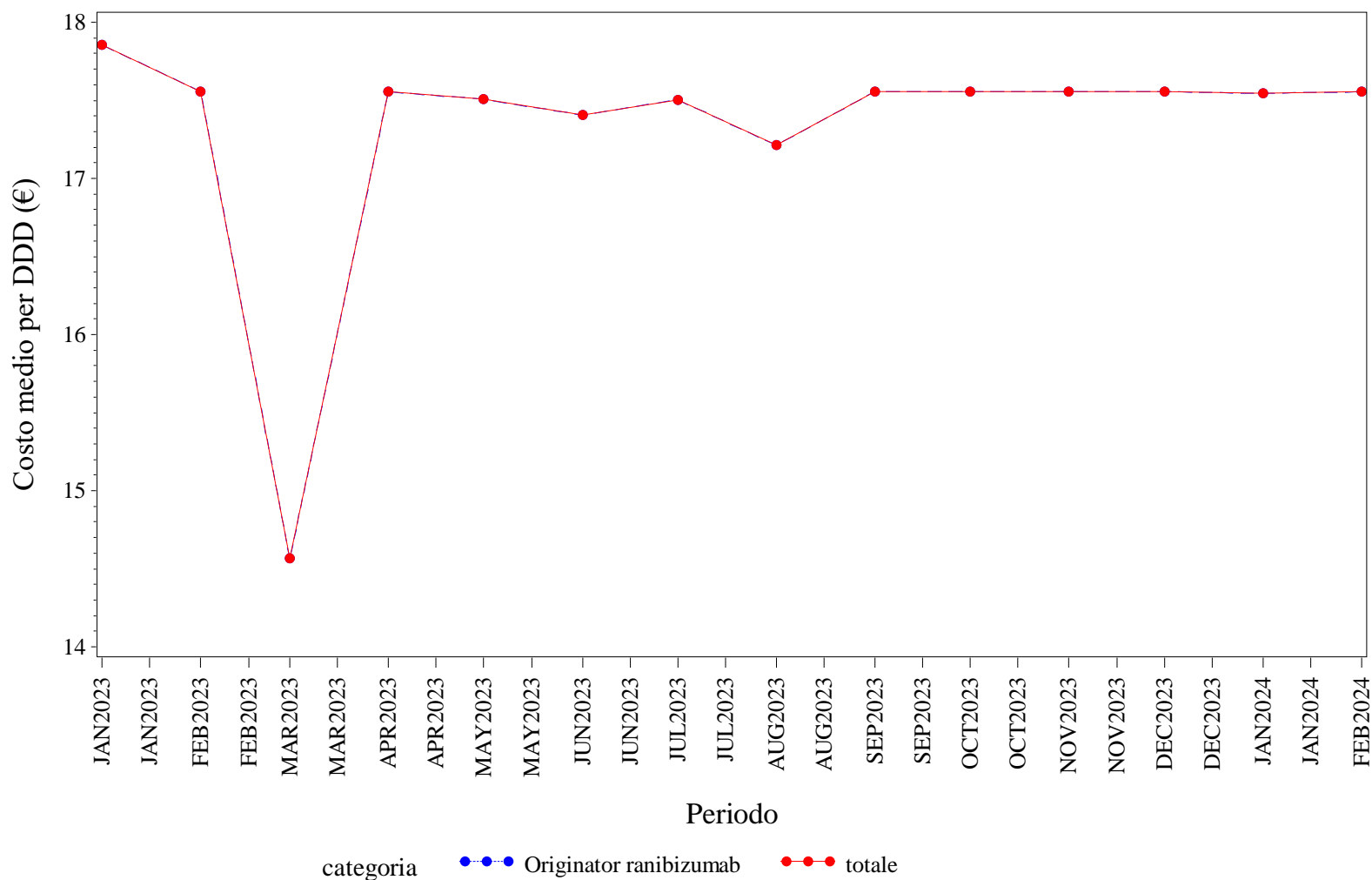

Elaborazione AIFA – Ufficio Monitoraggio della spesa farmaceutica  
Dato NSIS/Tracciabilità' aggiornato feb-2024

## SICILIA. RANIBIZUMAB - Andamento mensile del costo medio per unità posologica per la categoria terapeutica (ATC IV)

(Fonte: NSIS-Tracciabilità del farmaco)

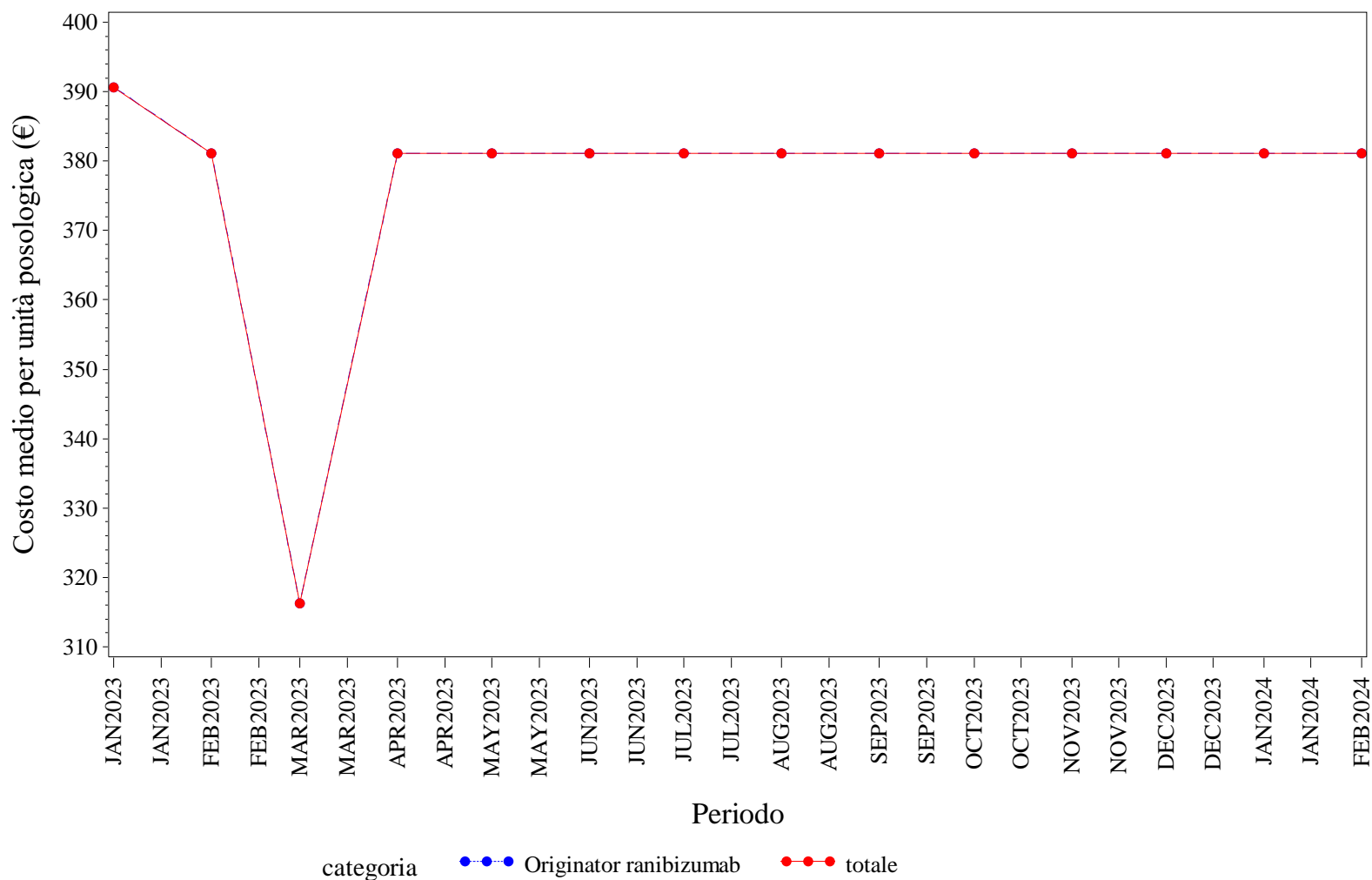

Elaborazione AIFA – Ufficio Monitoraggio della spesa farmaceutica  
 Dato NSIS/Tracciabilità' aggiornato feb-2024



## SICILIA. RITUXIMAB - Andamento mensile del prezzo medio per confezione per la categoria terapeutica (ATC IV)

(Fonte: NSIS-Tracciabilità del farmaco)

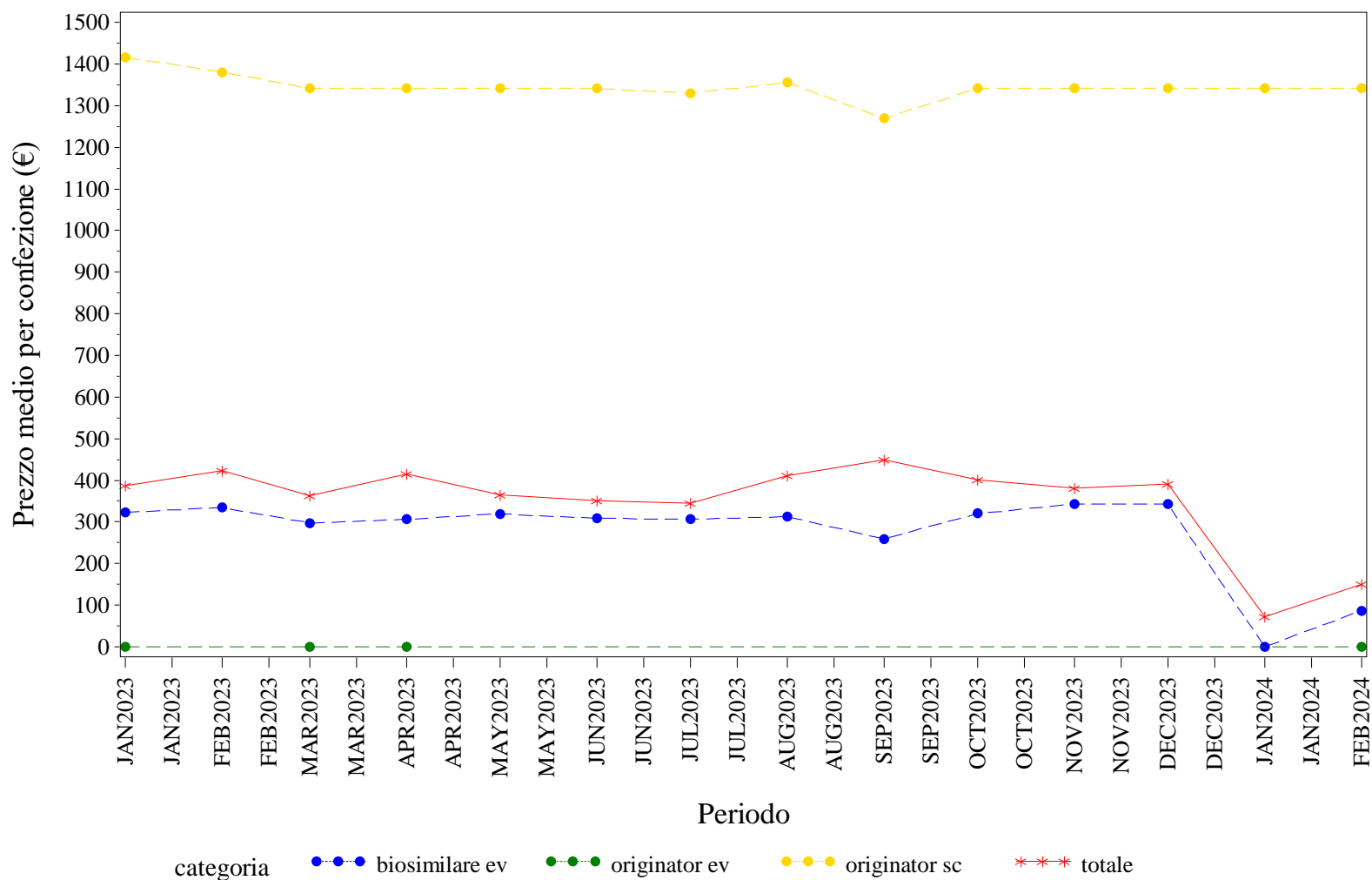

Elaborazione AIFA – Ufficio Monitoraggio della spesa farmaceutica  
 Dato NSIS/Tracciabilità' aggiornato feb-2024

## SICILIA. RITUXIMAB - Andamento mensile del costo medio per DDD per la categoria terapeutica (ATC IV)

(Fonte: NSIS-Tracciabilità del farmaco)

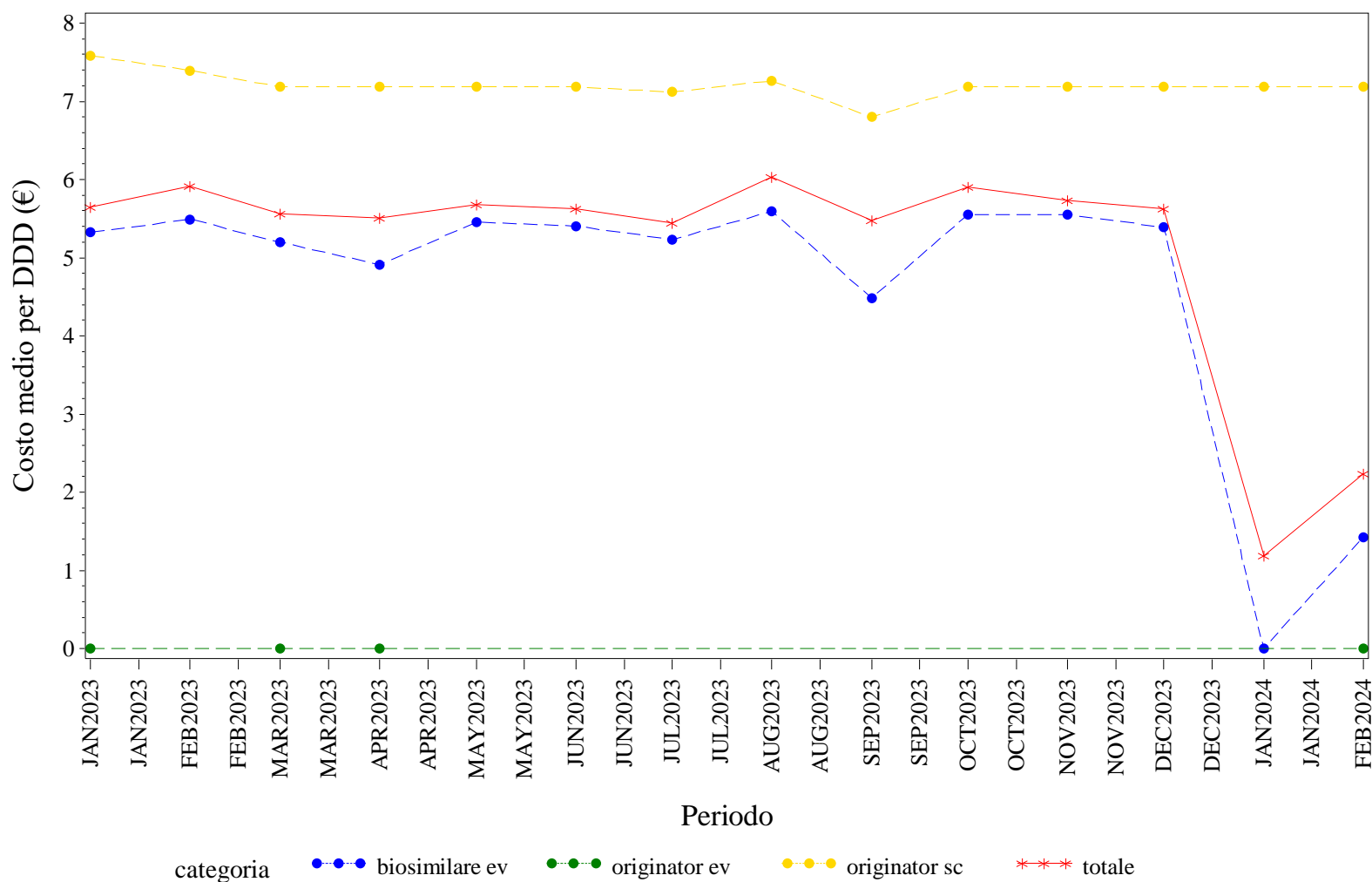

Elaborazione AIFA – Ufficio Monitoraggio della spesa farmaceutica  
 Dato NSIS/Tracciabilità' aggiornato feb-2024

## SICILIA. RITUXIMAB - Andamento mensile del costo medio per unità posologica per la categoria terapeutica (ATC IV)

(Fonte: NSIS-Tracciabilità del farmaco)

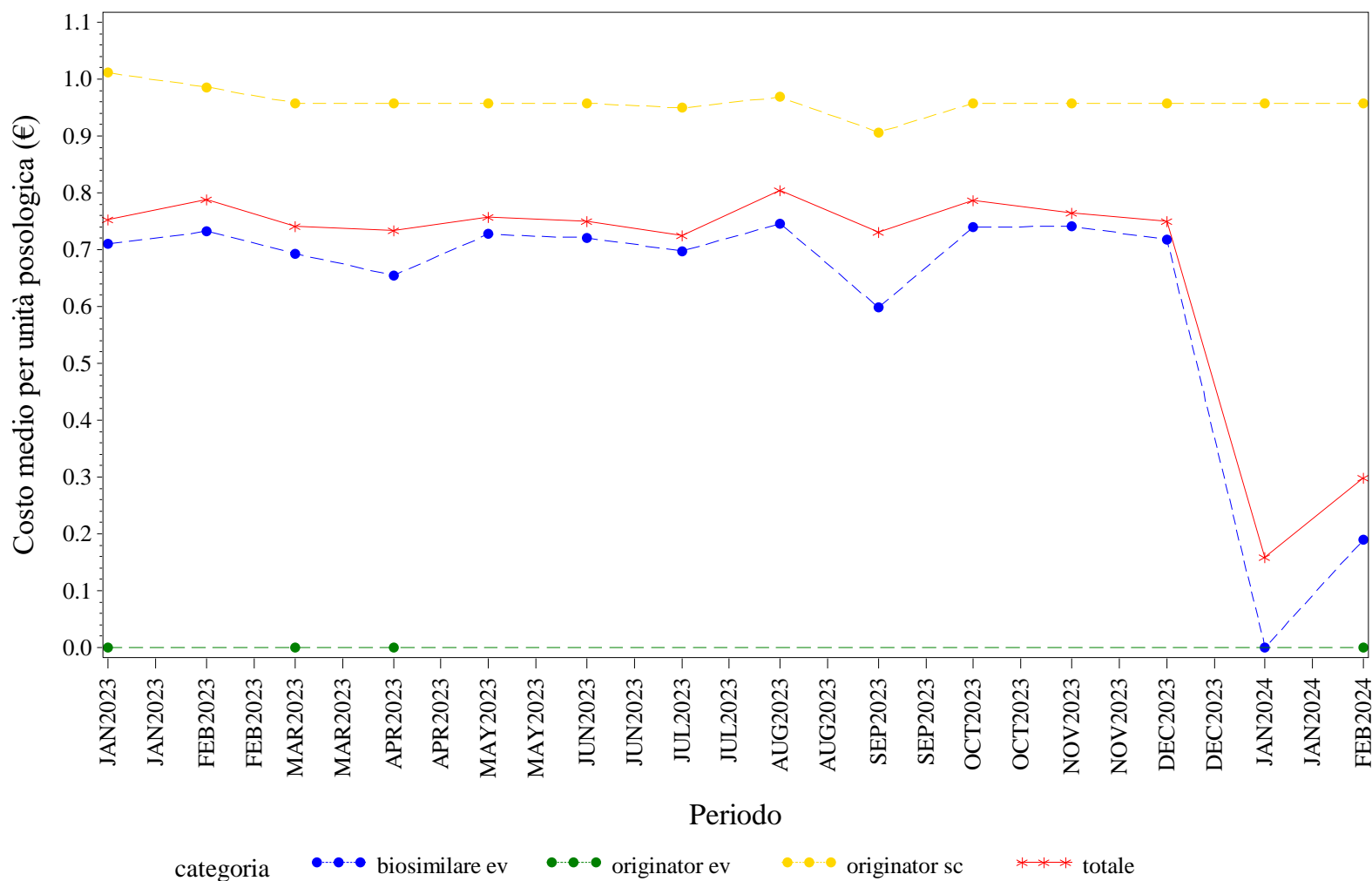

Elaborazione AIFA – Ufficio Monitoraggio della spesa farmaceutica  
 Dato NSIS/Tracciabilità' aggiornato feb-2024

## SICILIA. SOMATROPINE - Andamento mensile del prezzo medio per confezione per la categoria terapeutica (ATC IV)

(Fonte: NSIS-Tracciabilità del farmaco)

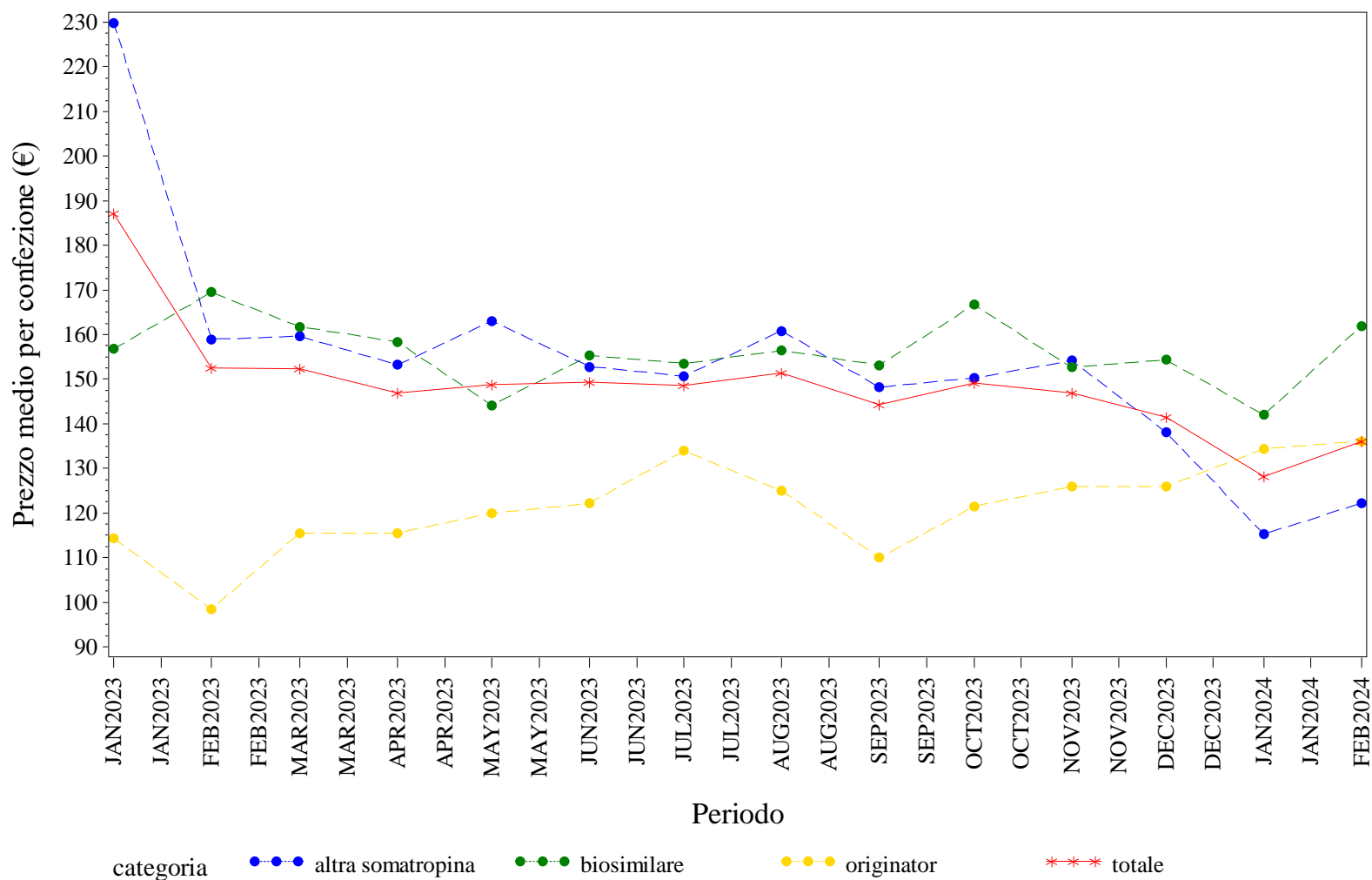

Elaborazione AIFA – Ufficio Monitoraggio della spesa farmaceutica  
 Dato NSIS/Tracciabilità' aggiornato feb-2024

## SICILIA. SOMATROPINE - Andamento mensile del costo medio per DDD per la categoria terapeutica (ATC IV)

(Fonte: NSIS-Tracciabilità del farmaco)

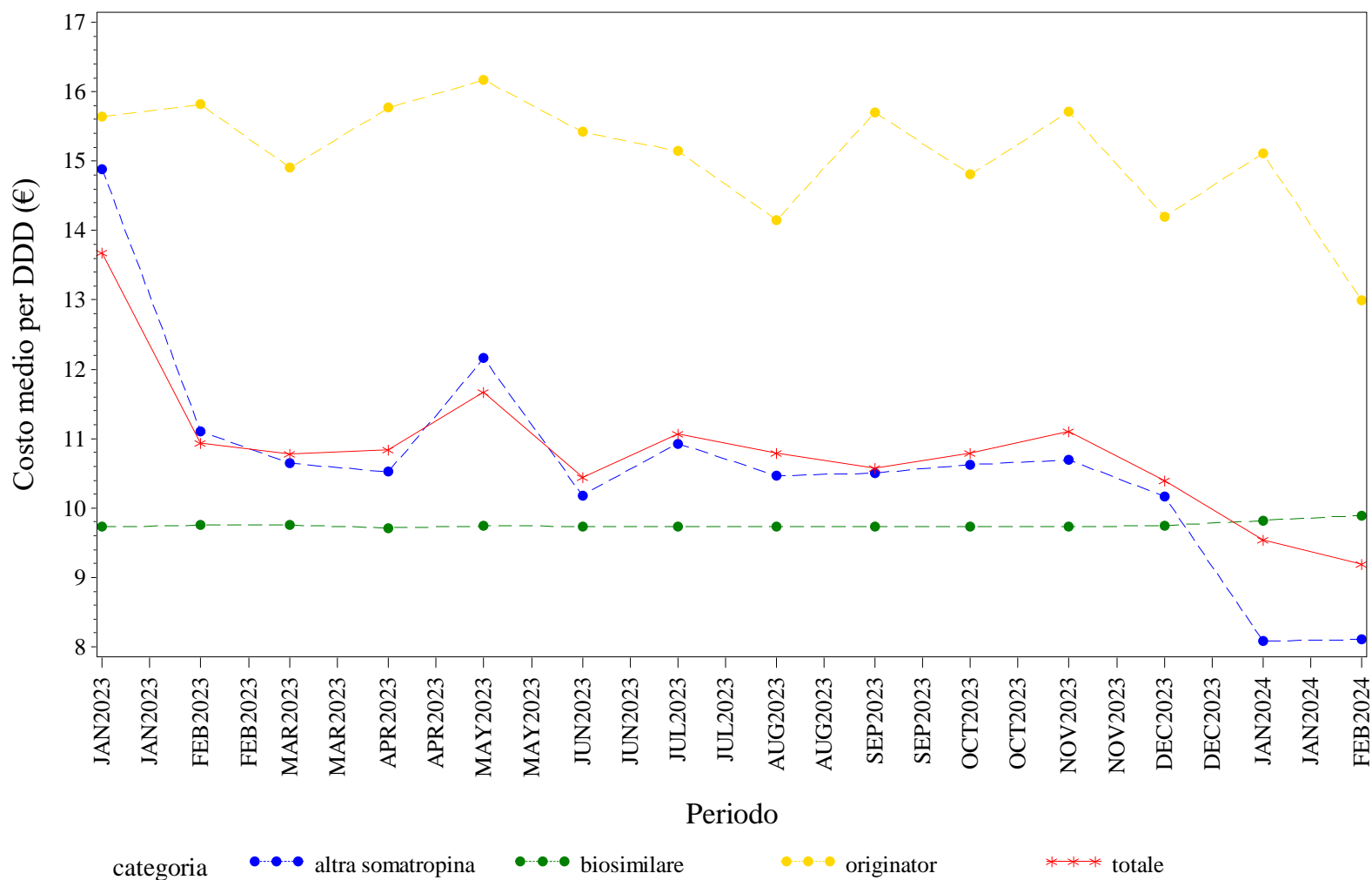

Elaborazione AIFA – Ufficio Monitoraggio della spesa farmaceutica  
 Dato NSIS/Tracciabilità' aggiornato feb-2024

## SICILIA. SOMATROPINE - Andamento mensile del costo medio per unità posologica per la categoria terapeutica (ATC IV)

(Fonte: NSIS-Tracciabilità del farmaco)

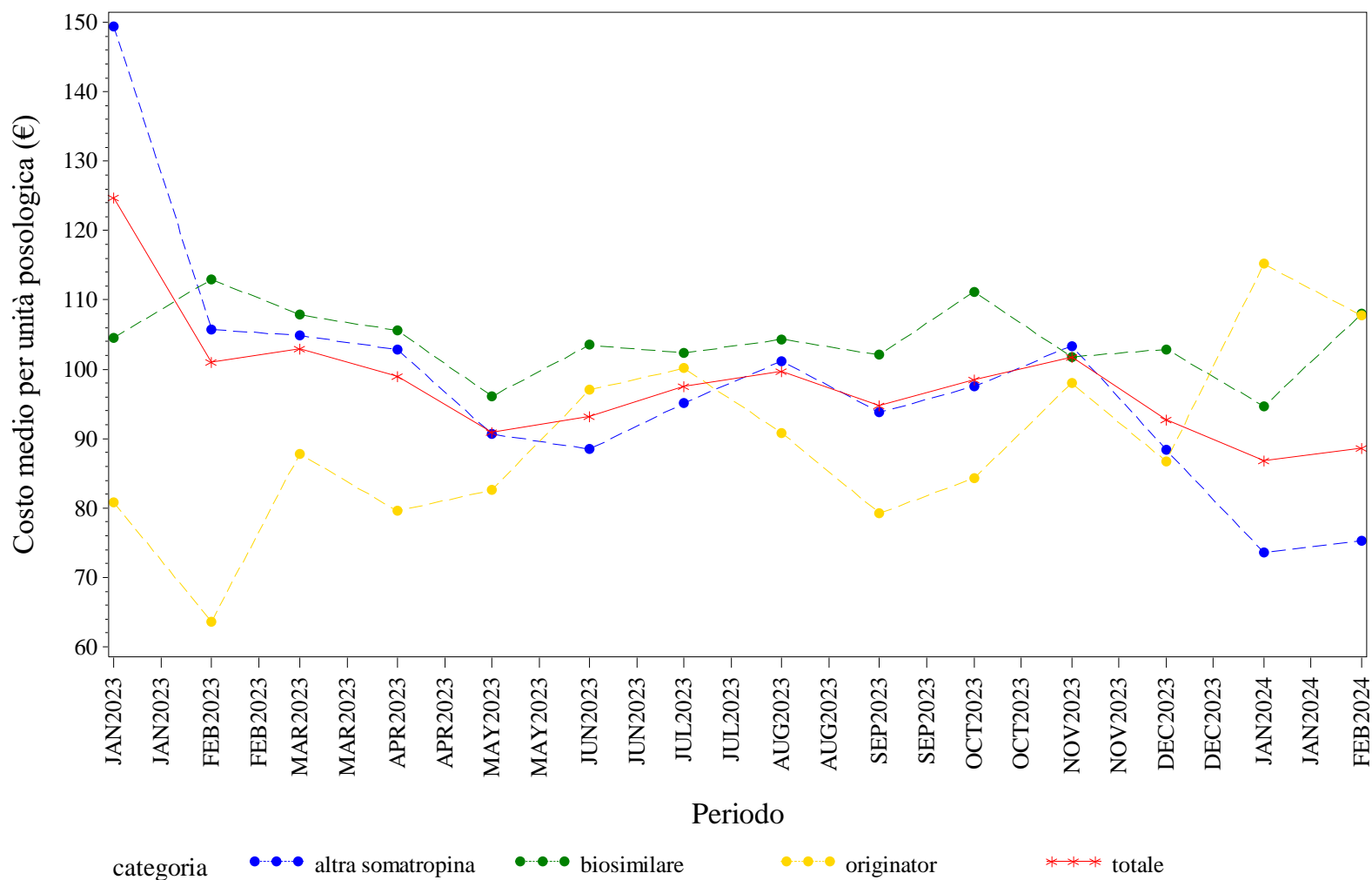

Elaborazione AIFA – Ufficio Monitoraggio della spesa farmaceutica  
 Dato NSIS/Tracciabilità' aggiornato feb-2024

## SICILIA. TERIPARATIDE - Andamento mensile del prezzo medio per confezione per la categoria terapeutica (ATC IV)

(Fonte: NSIS-Tracciabilità del farmaco)

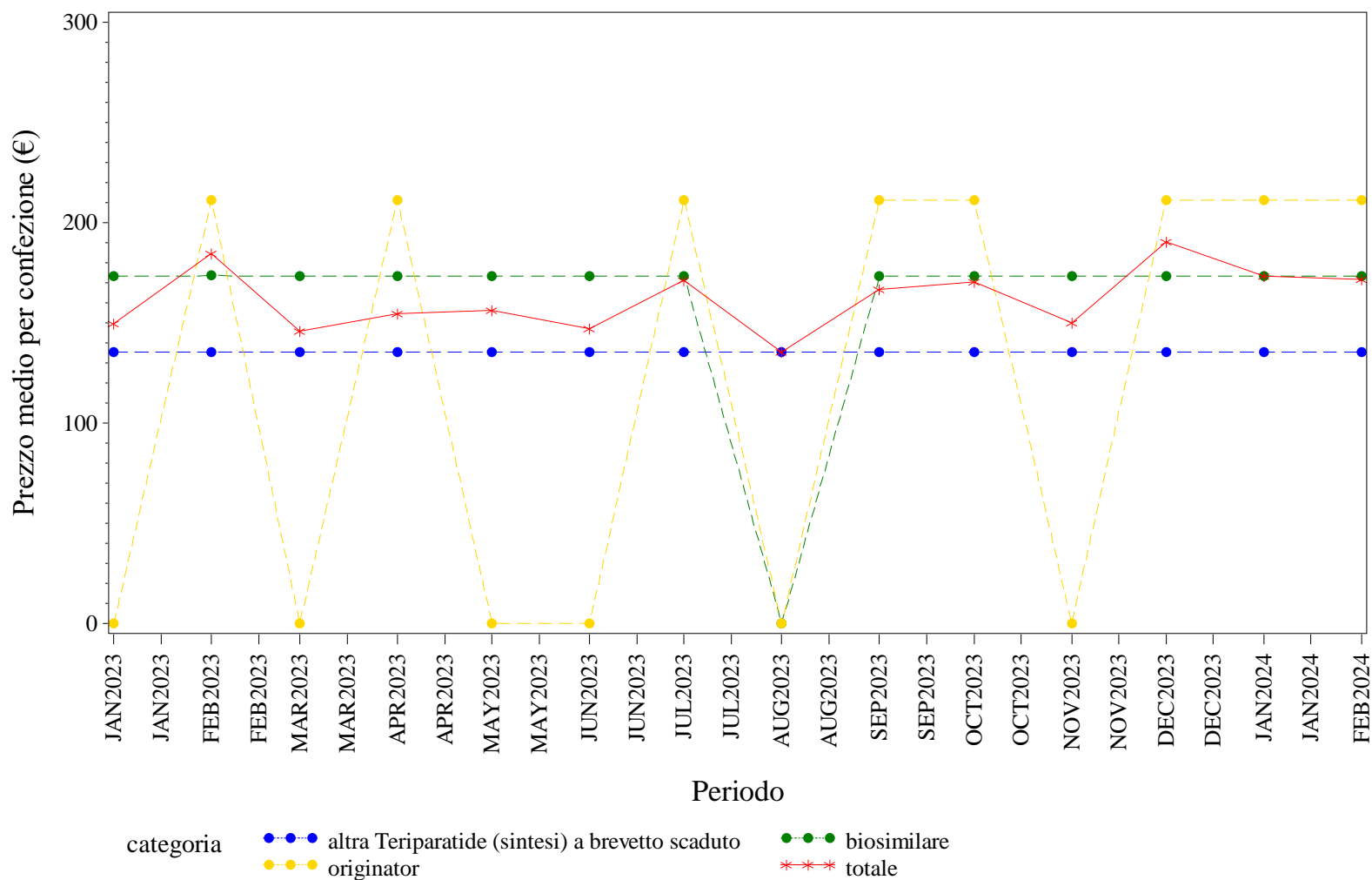

Elaborazione AIFA – Ufficio Monitoraggio della spesa farmaceutica  
 Dato NSIS/Tracciabilità' aggiornato feb-2024

## SICILIA. TERIPARATIDE - Andamento mensile del costo medio per DDD per la categoria terapeutica (ATC IV)

(Fonte: NSIS-Tracciabilità del farmaco)

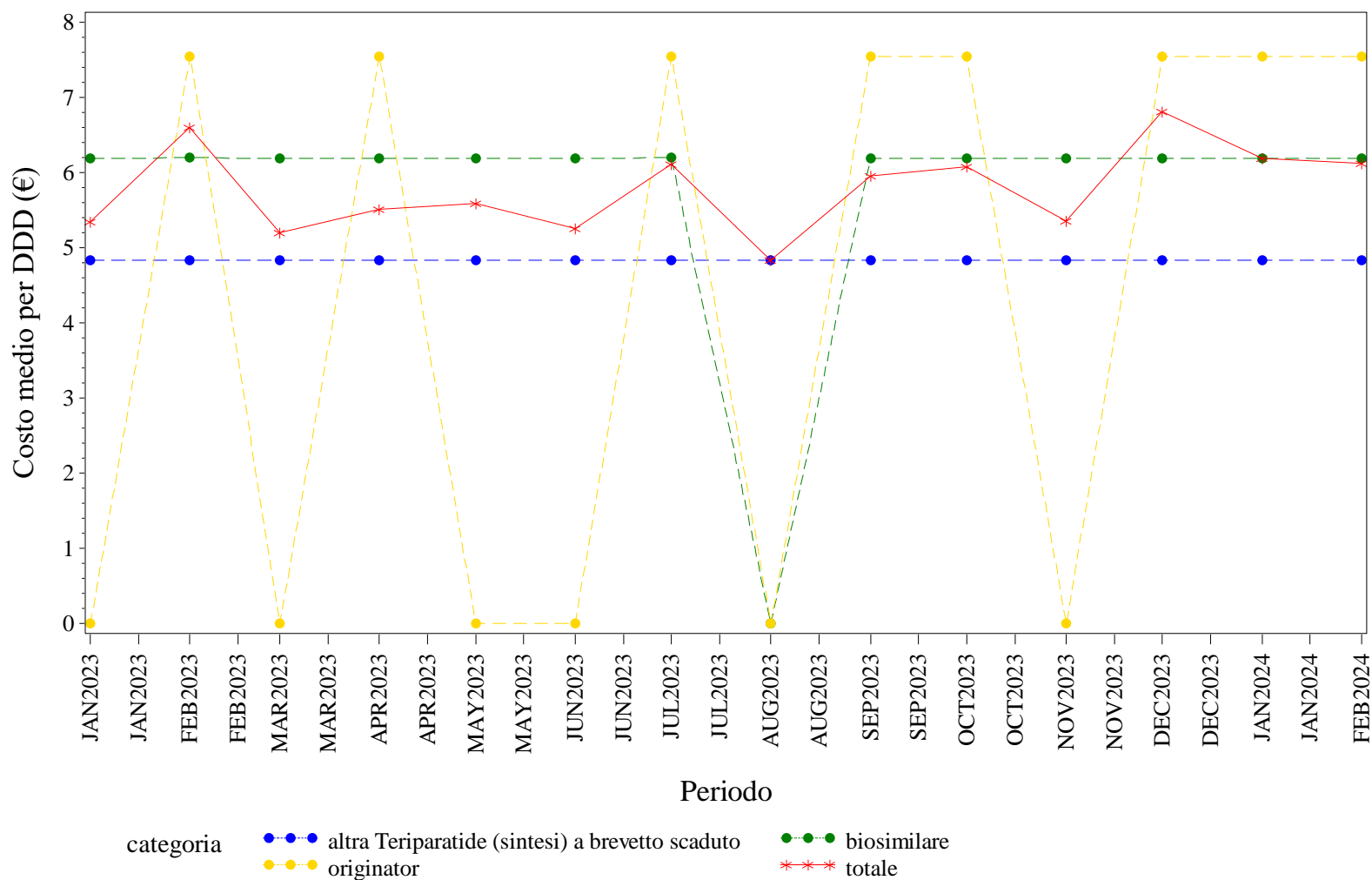

Elaborazione AIFA – Ufficio Monitoraggio della spesa farmaceutica  
 Dato NSIS/Tracciabilità' aggiornato feb-2024



## SICILIA. TERIPARATIDE - Andamento mensile del costo medio per unità posologica per la categoria terapeutica (ATC IV)

(Fonte: NSIS-Tracciabilità del farmaco)

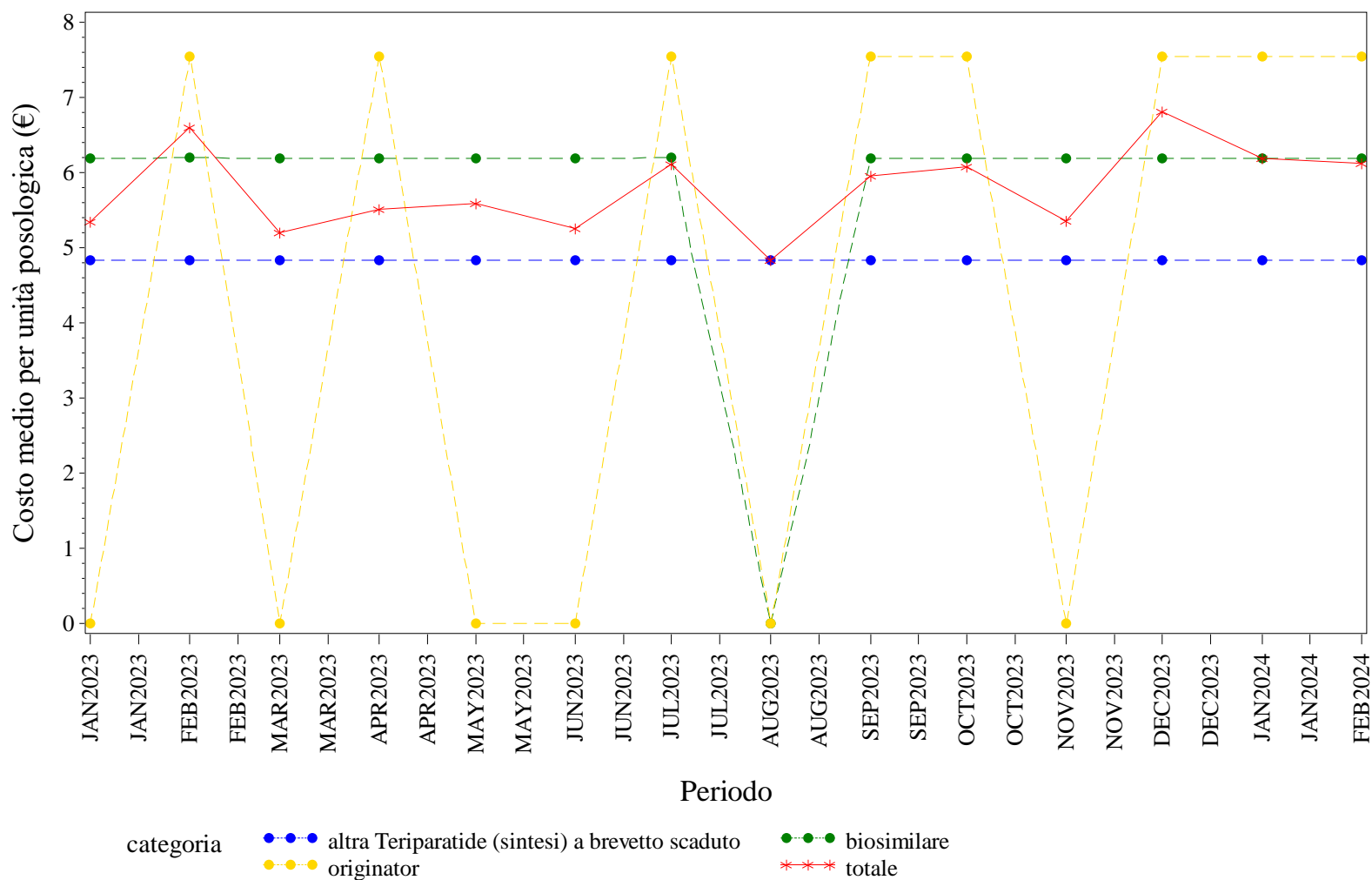

Elaborazione AIFA – Ufficio Monitoraggio della spesa farmaceutica  
 Dato NSIS/Tracciabilità' aggiornato feb-2024

## SICILIA. TOCILIZUMAB - Andamento mensile del prezzo medio per confezione per la categoria terapeutica (ATC IV)

(Fonte: NSIS-Tracciabilità del farmaco)

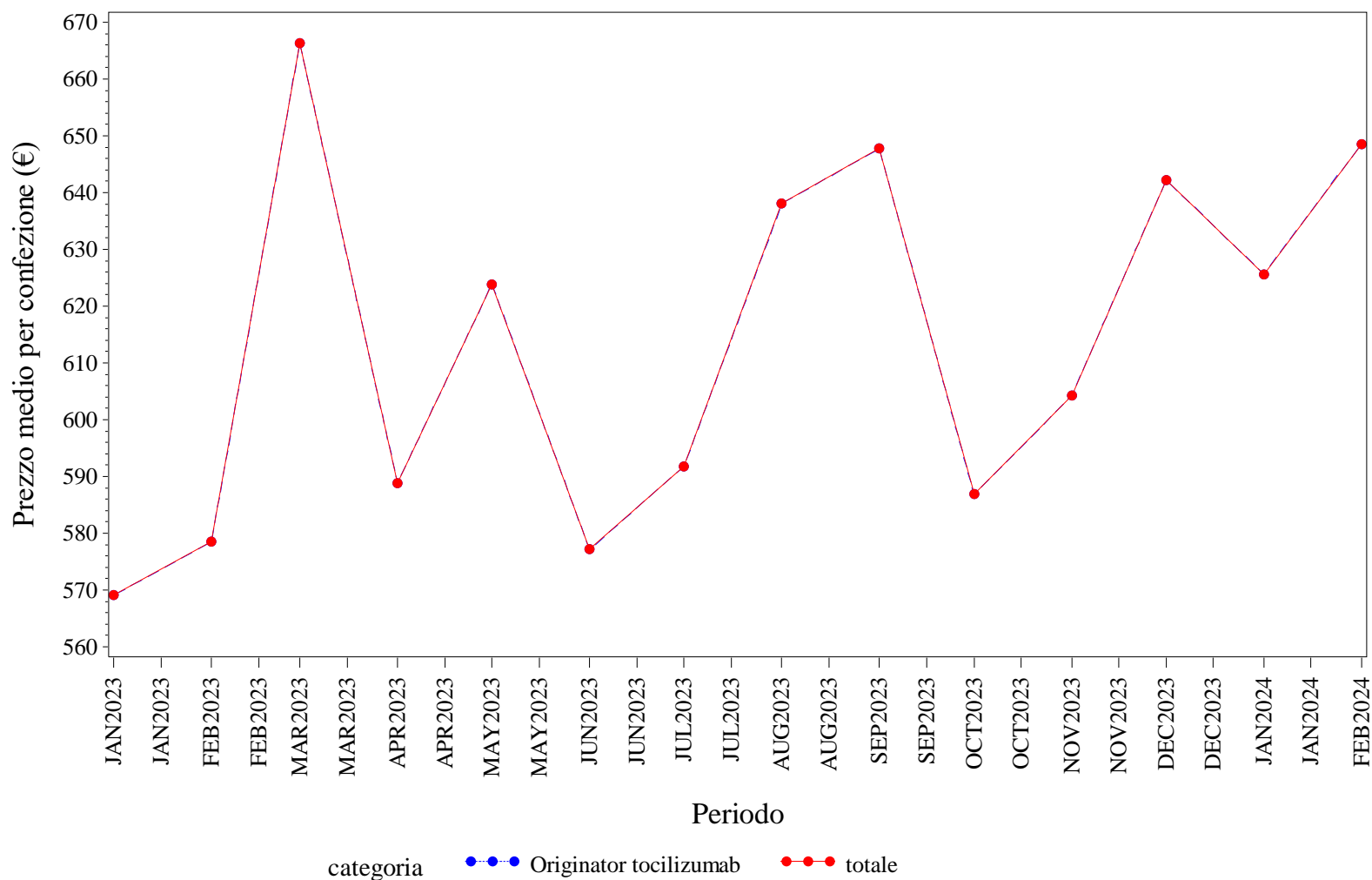

Elaborazione AIFA – Ufficio Monitoraggio della spesa farmaceutica  
 Dato NSIS/Tracciabilità' aggiornato feb-2024

## SICILIA. TOCILIZUMAB - Andamento mensile del costo medio per DDD per la categoria terapeutica (ATC IV)

(Fonte: NSIS-Tracciabilità del farmaco)

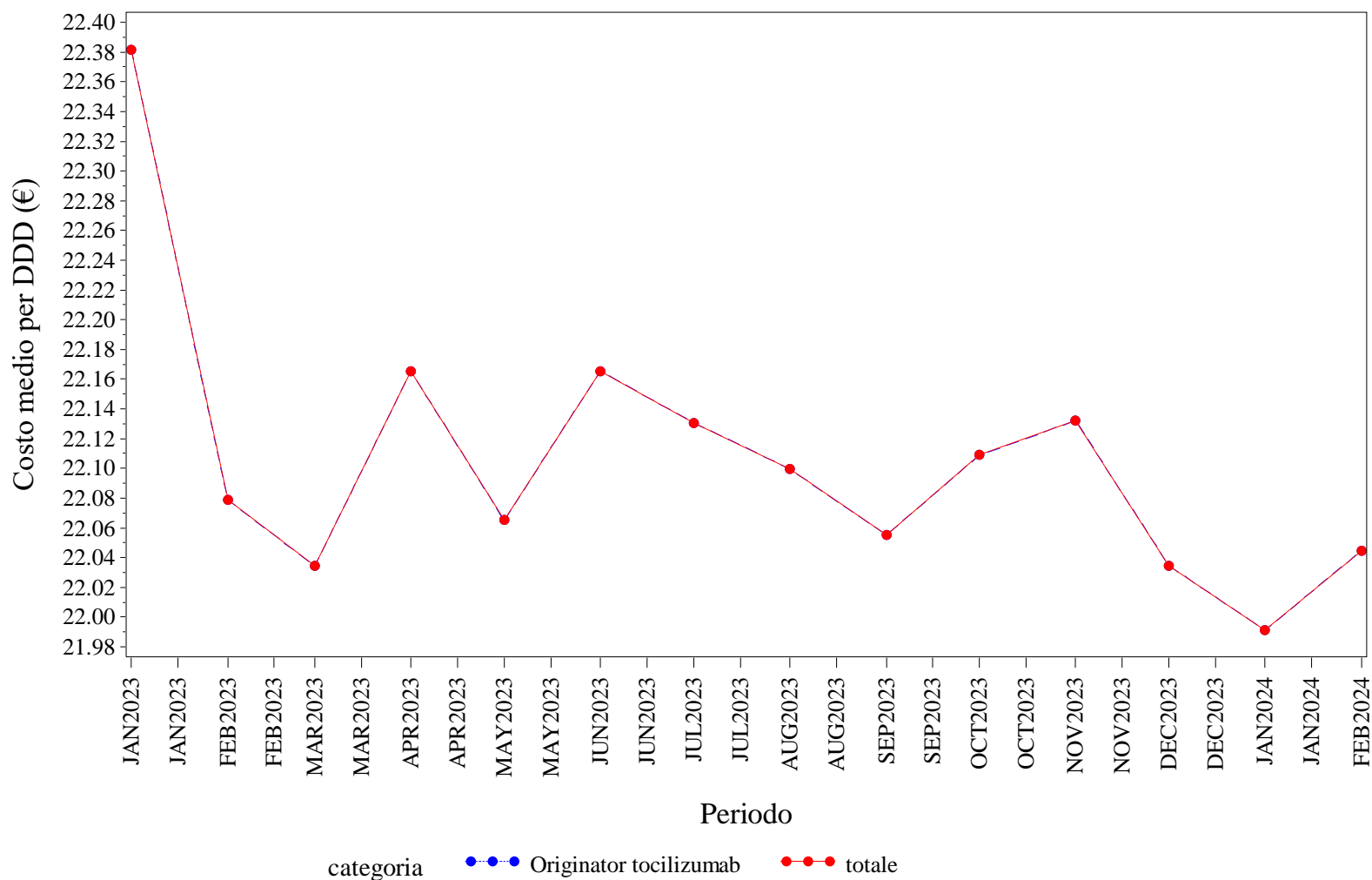

Elaborazione AIFA – Ufficio Monitoraggio della spesa farmaceutica  
Dato NSIS/Tracciabilità' aggiornato feb-2024

## SICILIA. TOCILIZUMAB - Andamento mensile del costo medio per unità posologica per la categoria terapeutica (ATC IV)

(Fonte: NSIS-Tracciabilità del farmaco)

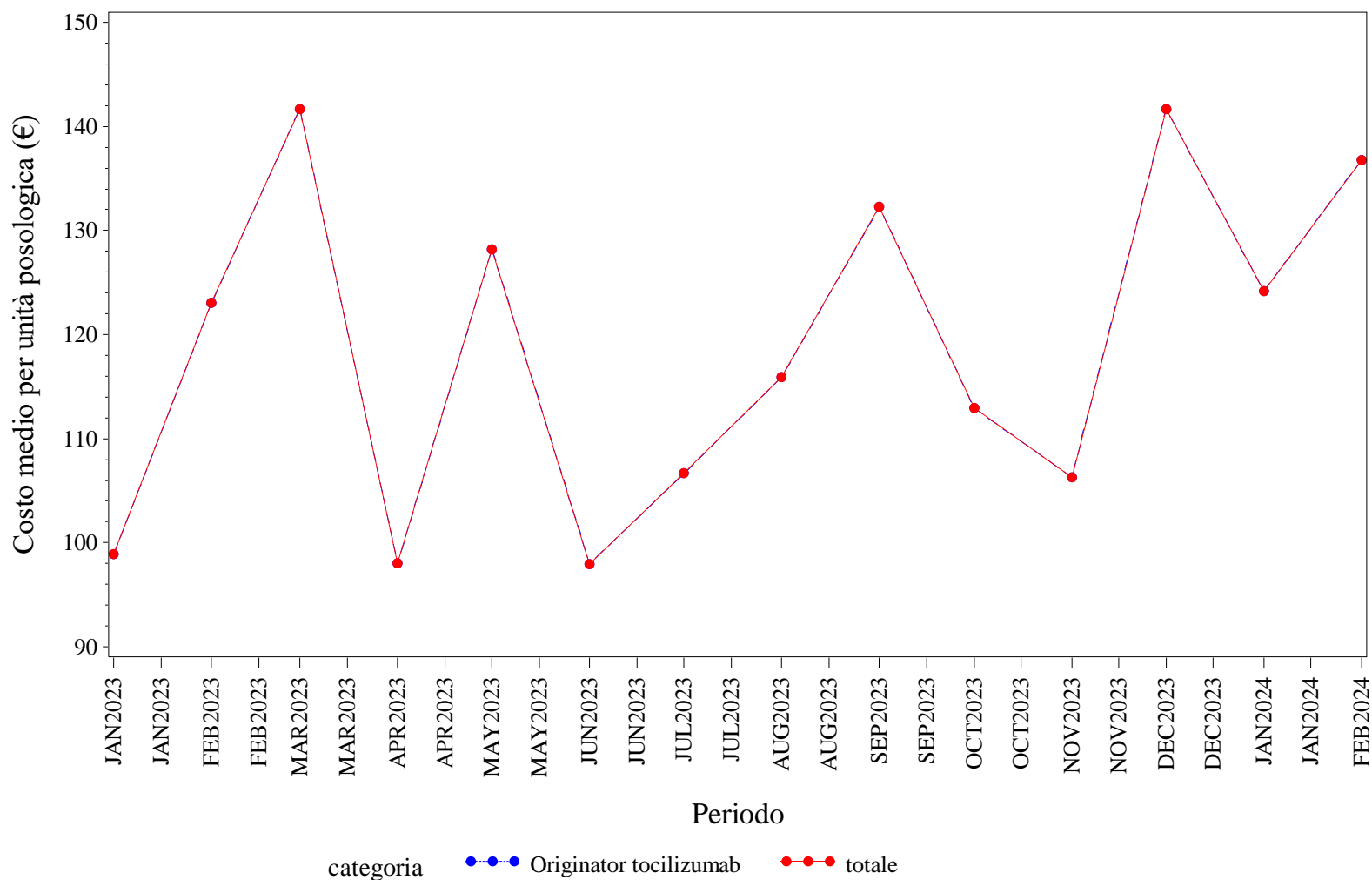

Elaborazione AIFA – Ufficio Monitoraggio della spesa farmaceutica  
Dato NSIS/Tracciabilità' aggiornato feb-2024

## SICILIA. TRASTUZUMAB - Andamento mensile del prezzo medio per confezione per la categoria terapeutica (ATC IV)

(Fonte: NSIS-Tracciabilità del farmaco)

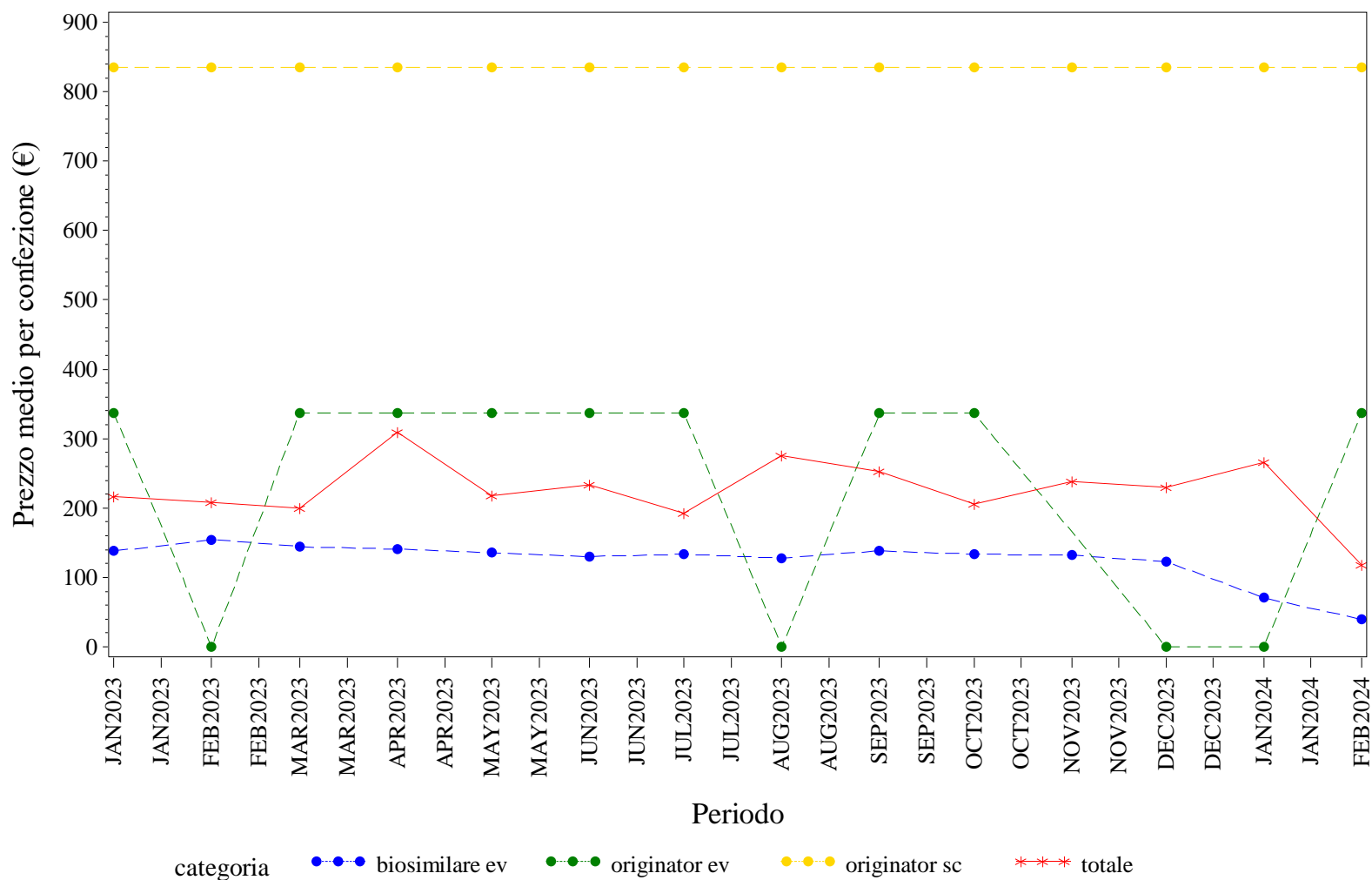

Elaborazione AIFA – Ufficio Monitoraggio della spesa farmaceutica  
 Dato NSIS/Tracciabilità' aggiornato feb-2024

## SICILIA. TRASTUZUMAB - Andamento mensile del costo medio per DDD per la categoria terapeutica (ATC IV)

(Fonte: NSIS-Tracciabilità del farmaco)

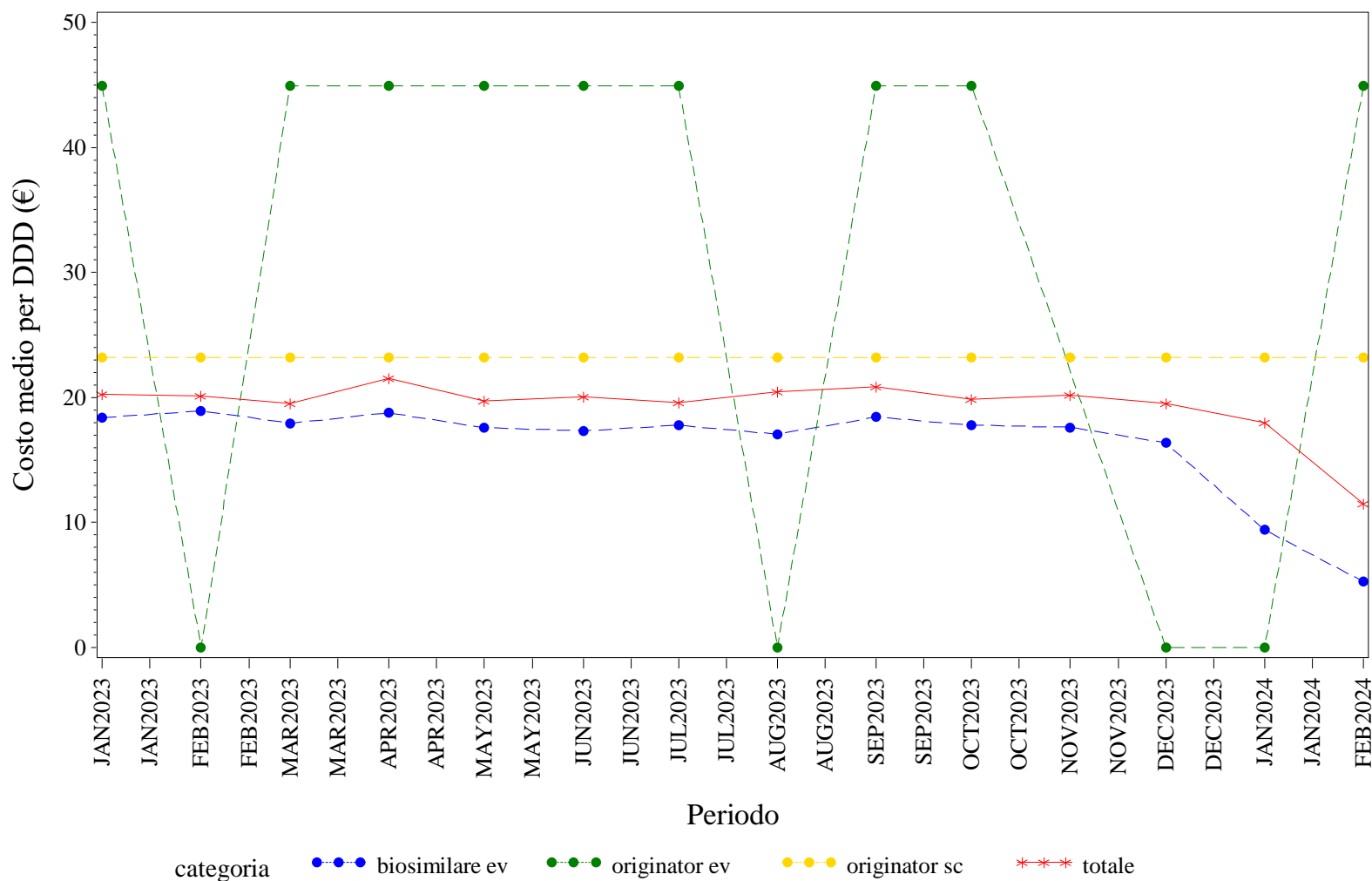

Elaborazione AIFA – Ufficio Monitoraggio della spesa farmaceutica  
 Dato NSIS/Tracciabilità' aggiornato feb-2024

## SICILIA. TRASTUZUMAB - Andamento mensile del costo medio per unità posologica per la categoria terapeutica (ATC IV)

(Fonte: NSIS-Tracciabilità del farmaco)

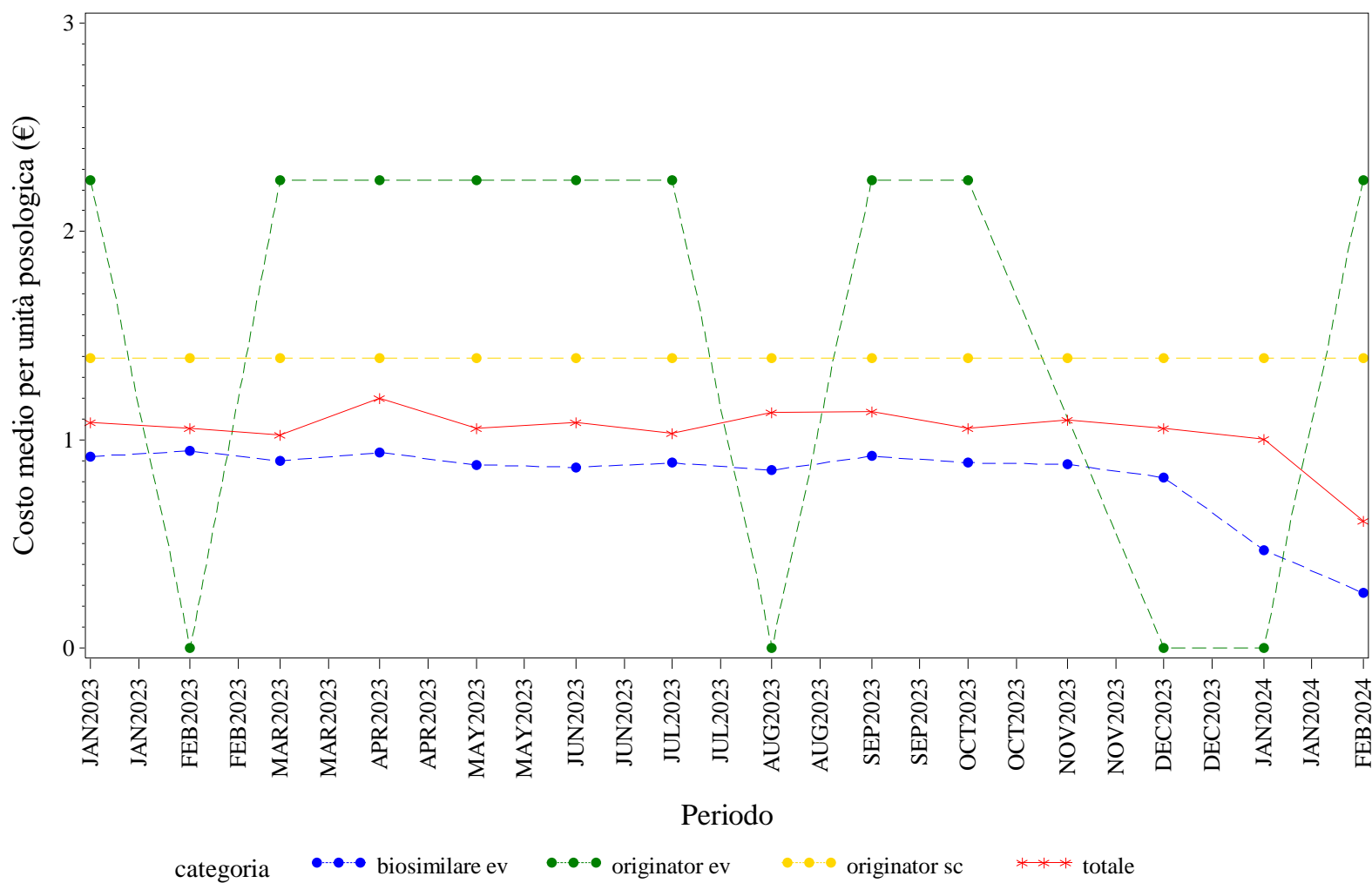

Elaborazione AIFA – Ufficio Monitoraggio della spesa farmaceutica  
 Dato NSIS/Tracciabilità' aggiornato feb-2024







# **TOSCANA. Trend mensile del prezzo medio per confezione, DDD, unità posologica per la categoria terapeutica (ATC IV)**

## TOSCANA. ANTI TNF-ALFA - Andamento mensile del prezzo medio per confezione per la categoria terapeutica (ATC IV)

(Fonte: NSIS-Tracciabilità del farmaco)

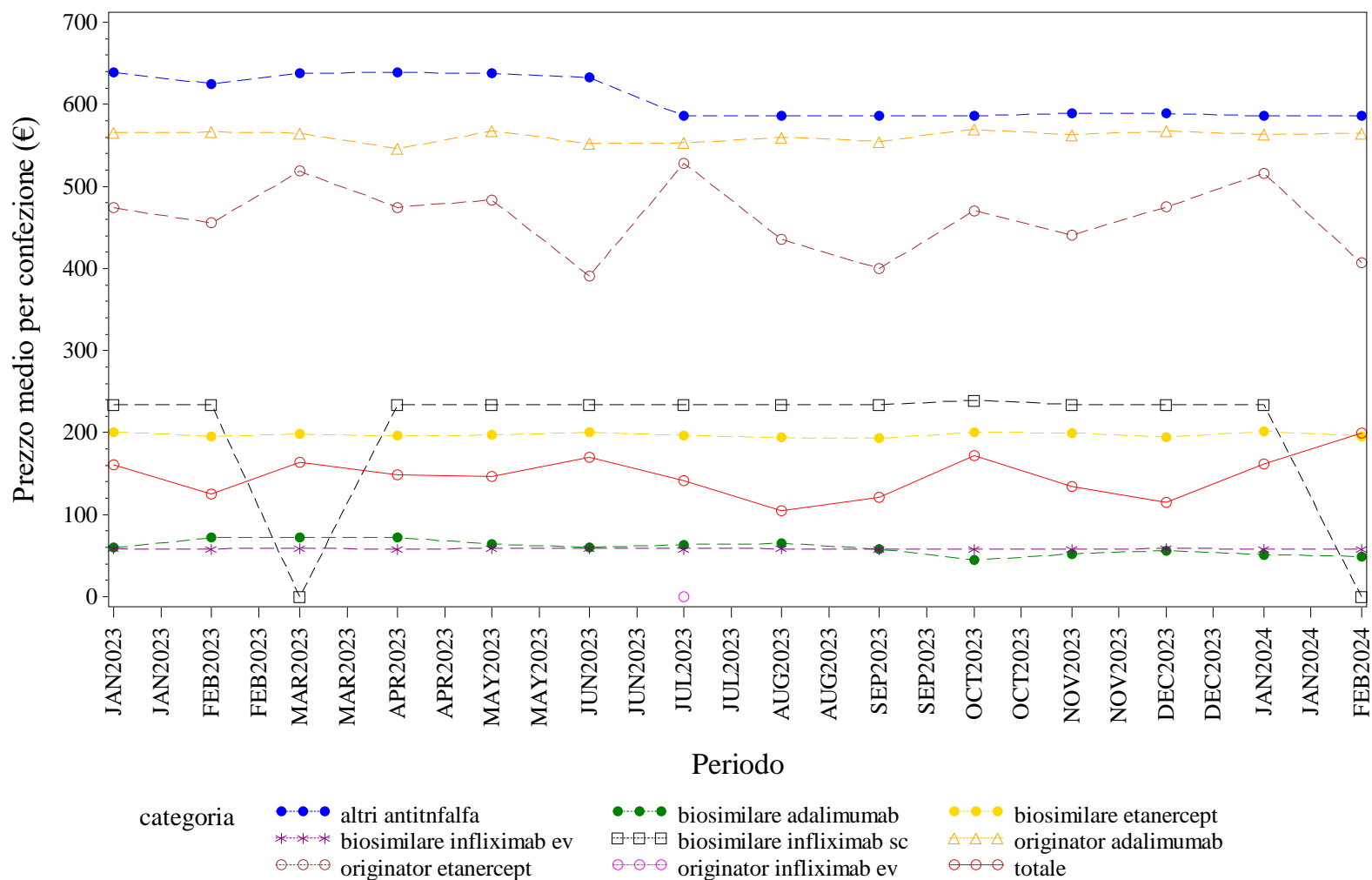

Elaborazione AIFA – Ufficio Monitoraggio della spesa farmaceutica  
 Dato NSIS/Tracciabilità' aggiornato feb-2024

## TOSCANA. ANTI TNF-ALFA - Andamento mensile del costo medio per DDD per la categoria terapeutica (ATC IV)

(Fonte: NSIS-Tracciabilità del farmaco)

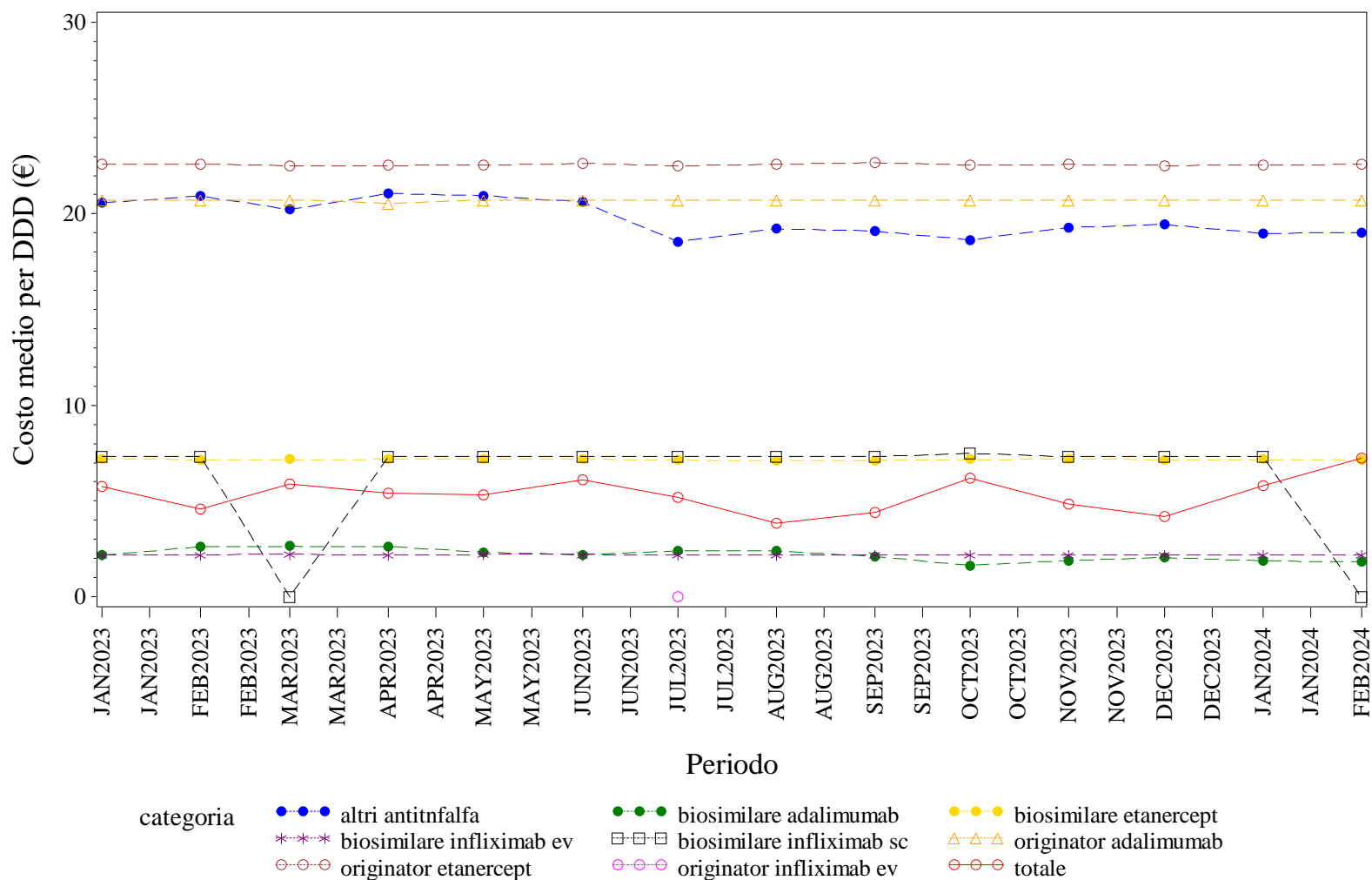

Elaborazione AIFA – Ufficio Monitoraggio della spesa farmaceutica  
 Dato NSIS/Tracciabilità' aggiornato feb-2024

TOSCANA. ANTI TNF-ALFA - Andamento mensile del costo medio per unità posologica per la categoria terapeutica (ATC IV)  
(Fonte: NSIS-Tracciabilità del farmaco)

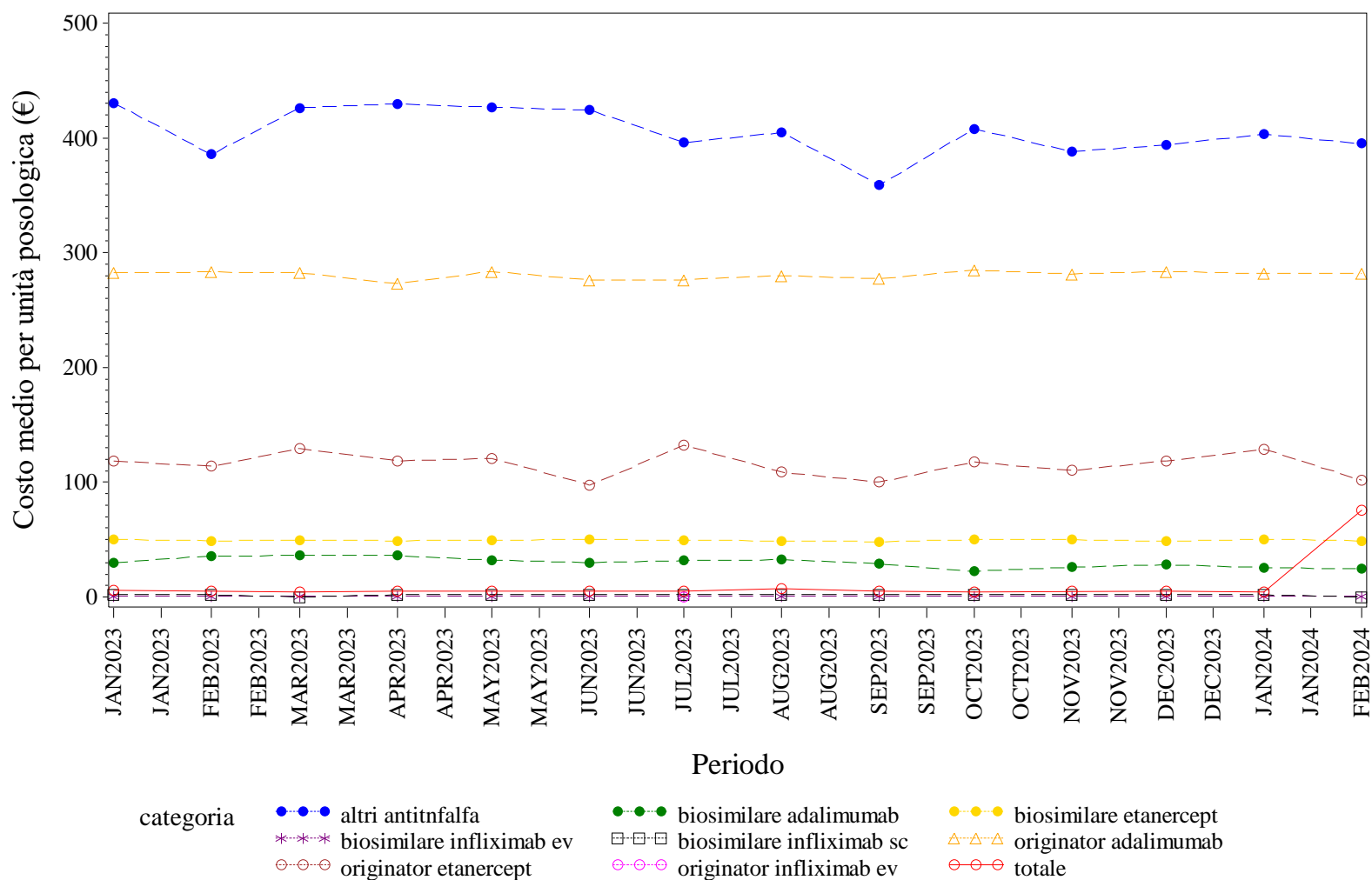

Elaborazione AIFA – Ufficio Monitoraggio della spesa farmaceutica  
Dato NSIS/Tracciabilità' aggiornato feb-2024

## TOSCANA. BEVACIZUMAB - Andamento mensile del prezzo medio per confezione per la categoria terapeutica (ATC IV)

(Fonte: NSIS-Tracciabilità del farmaco)

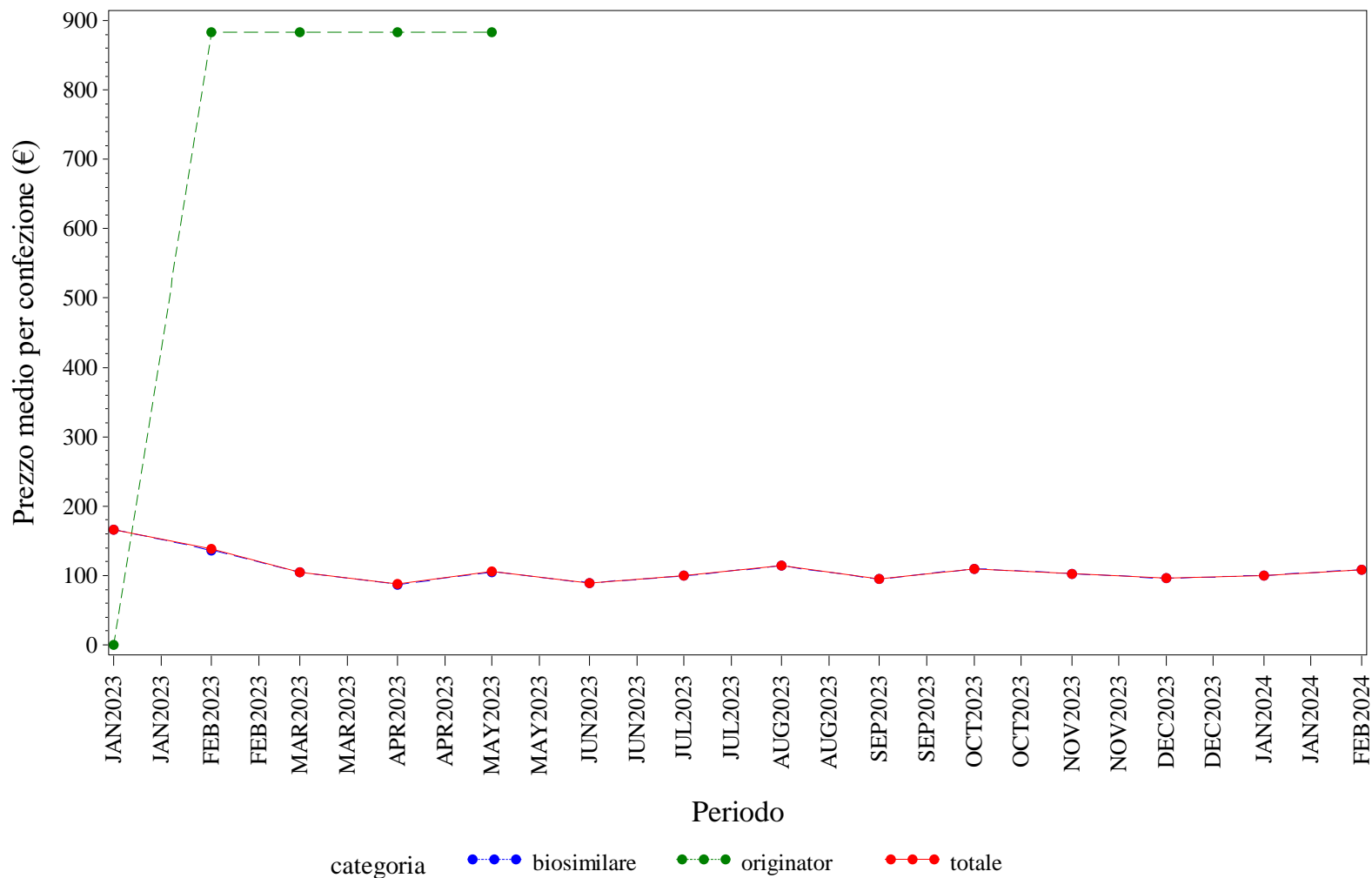

Elaborazione AIFA – Ufficio Monitoraggio della spesa farmaceutica  
 Dato NSIS/Tracciabilità' aggiornato feb-2024

## TOSCANA. BEVACIZUMAB - Andamento mensile del costo medio per DDD per la categoria terapeutica (ATC IV)

(Fonte: NSIS-Tracciabilità del farmaco)

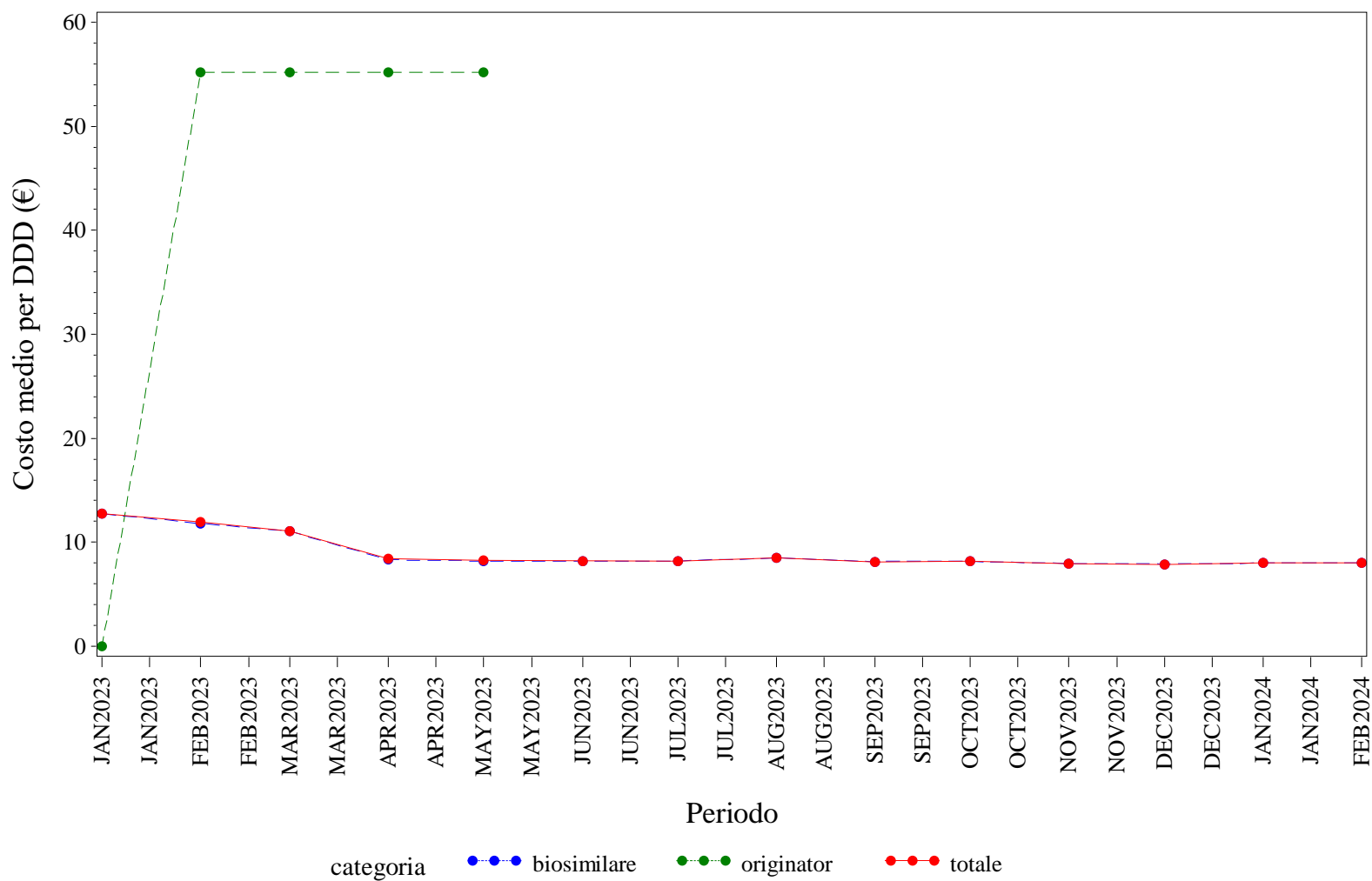

Elaborazione AIFA – Ufficio Monitoraggio della spesa farmaceutica  
 Dato NSIS/Tracciabilità' aggiornato feb-2024

TOSCANA. BEVACIZUMAB - Andamento mensile del costo medio per unità posologica per la categoria terapeutica (ATC IV)  
(Fonte: NSIS-Tracciabilità del farmaco)

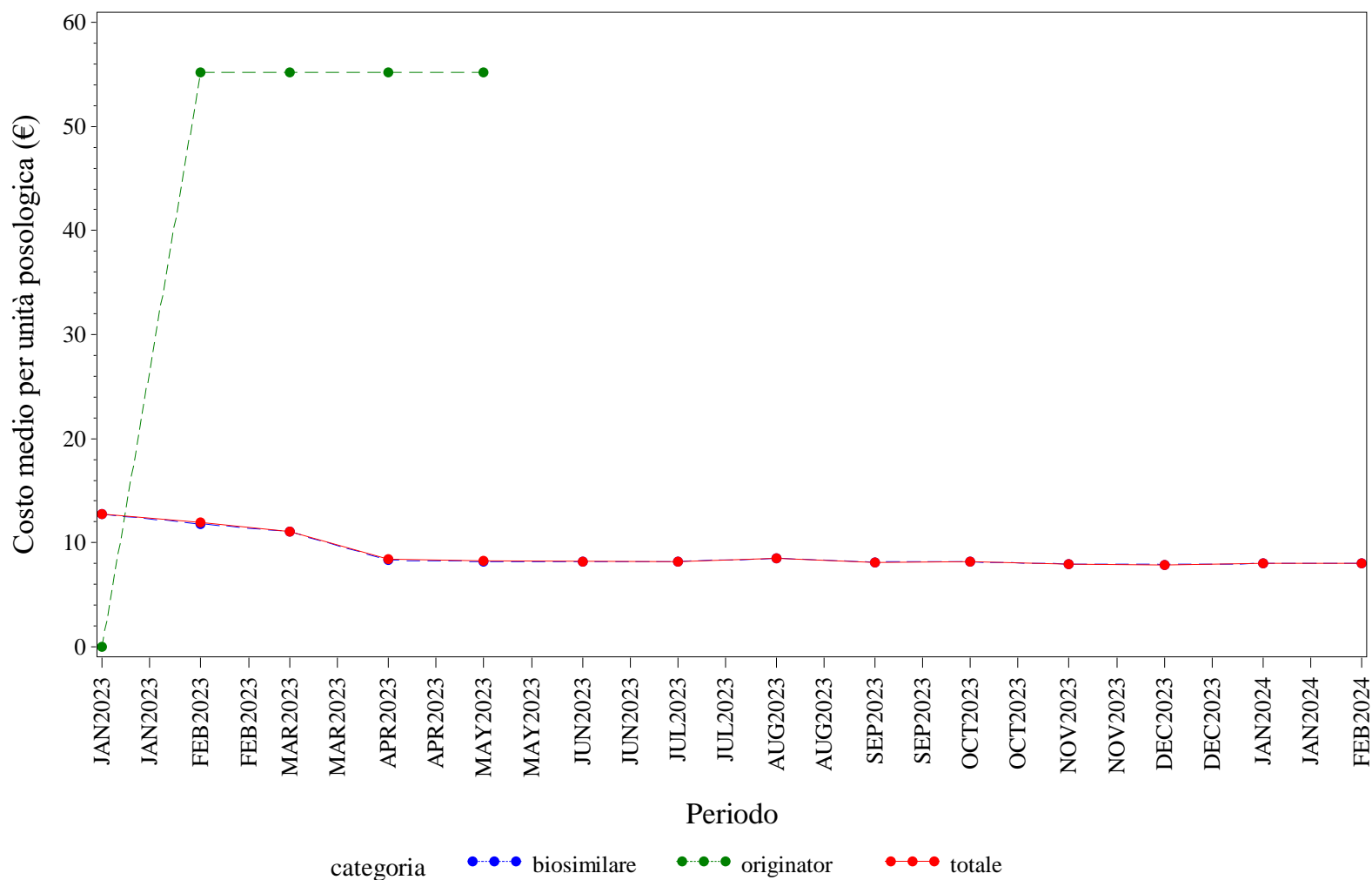

Elaborazione AIFA – Ufficio Monitoraggio della spesa farmaceutica  
Dato NSIS/Tracciabilità' aggiornato feb-2024

## TOSCANA. ECULIZUMAB - Andamento mensile del prezzo medio per confezione per la categoria terapeutica (ATC IV)

(Fonte: NSIS-Tracciabilità del farmaco)

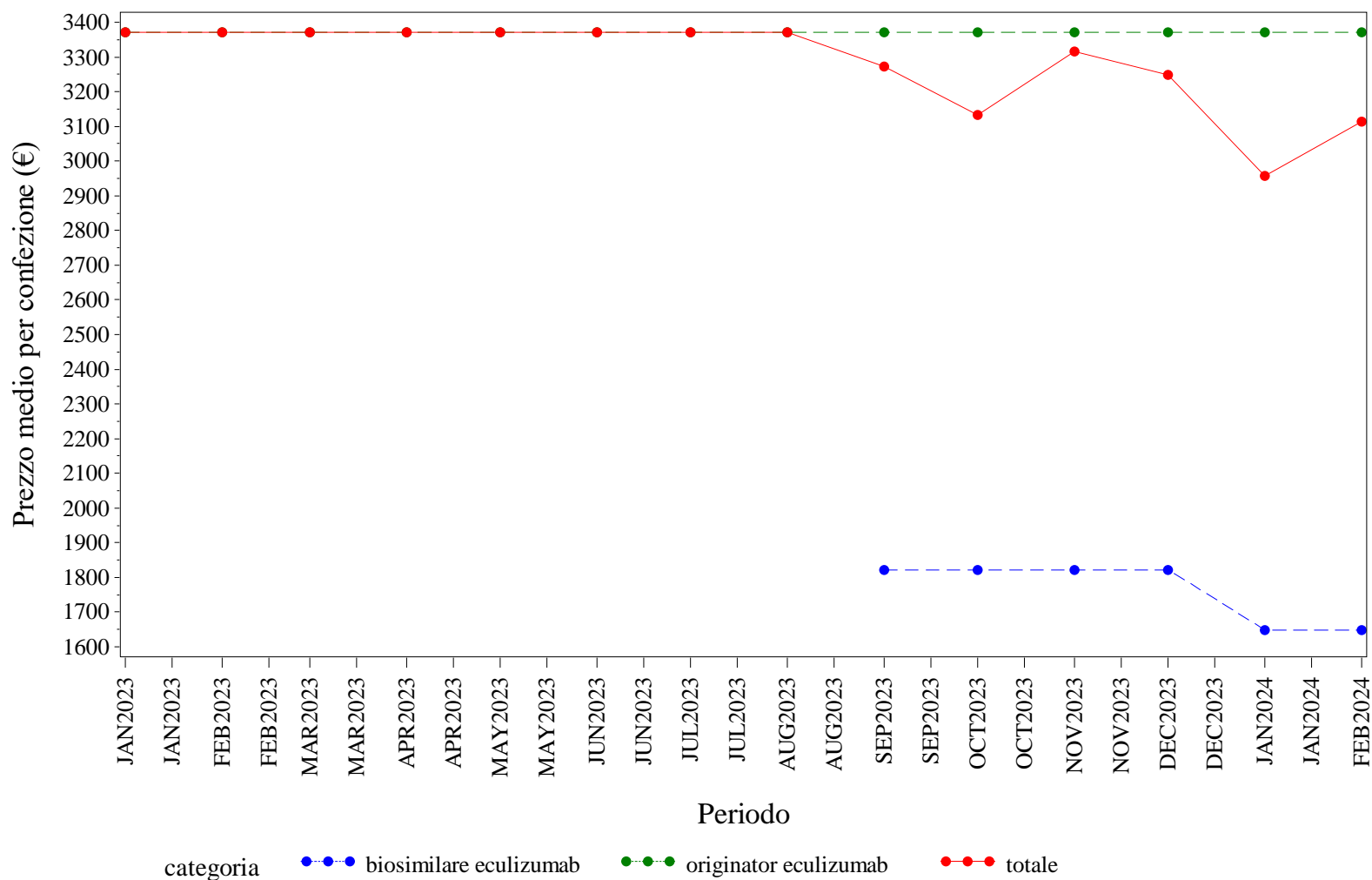

Elaborazione AIFA – Ufficio Monitoraggio della spesa farmaceutica  
 Dato NSIS/Tracciabilità' aggiornato feb-2024



## TOSCANA. ECULIZUMAB - Andamento mensile del costo medio per DDD per la categoria terapeutica (ATC IV)

(Fonte: NSIS-Tracciabilità del farmaco)

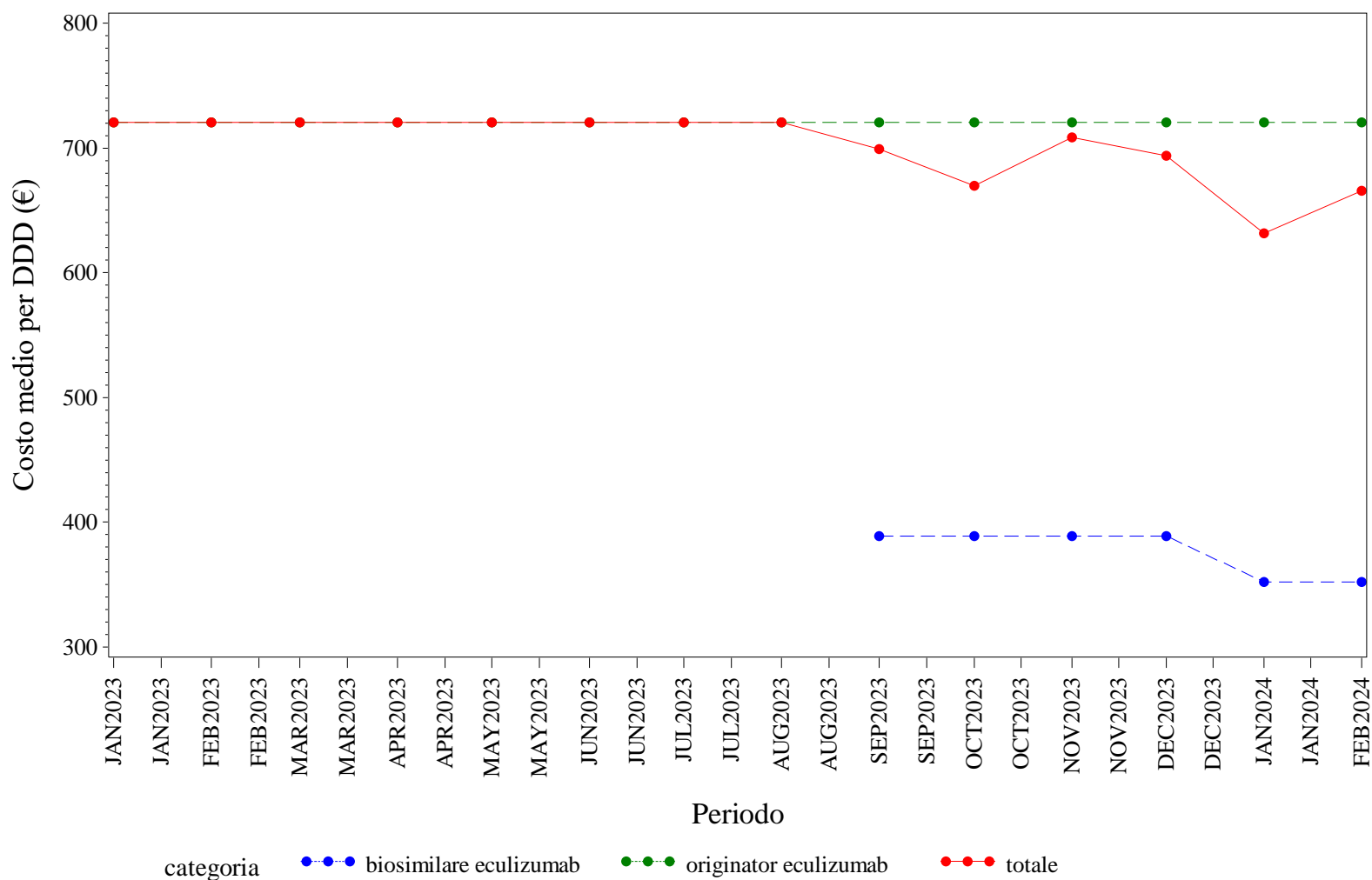

Elaborazione AIFA – Ufficio Monitoraggio della spesa farmaceutica  
 Dato NSIS/Tracciabilità' aggiornato feb-2024

## TOSCANA. ECULIZUMAB - Andamento mensile del costo medio per unità posologica per la categoria terapeutica (ATC IV)

(Fonte: NSIS-Tracciabilità del farmaco)

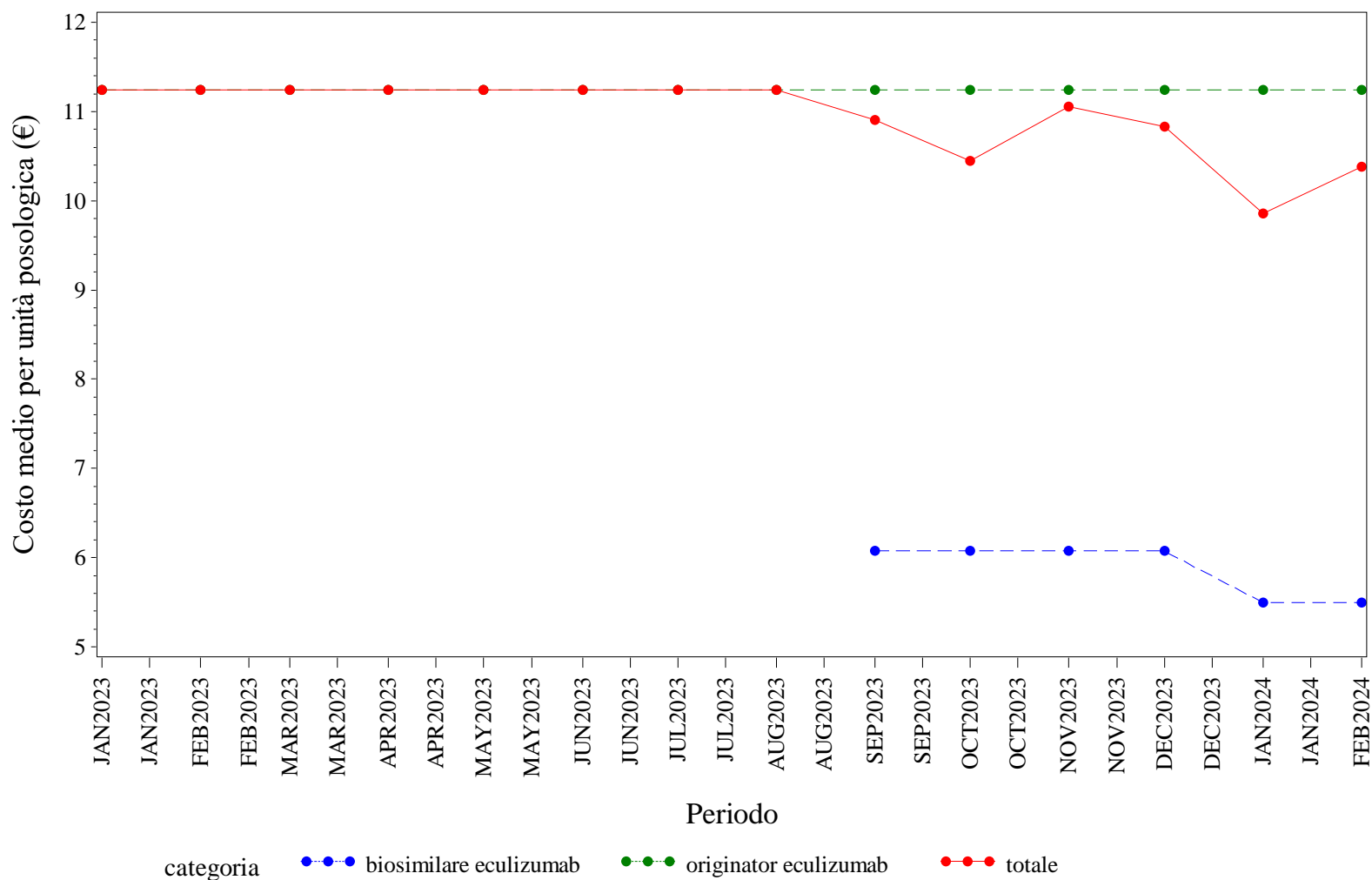

Elaborazione AIFA – Ufficio Monitoraggio della spesa farmaceutica  
 Dato NSIS/Tracciabilità' aggiornato feb-2024

TOSCANA. EPARINE A BASSO PESO MOLECOLARE - Andamento mensile del prezzo medio per confezione per la categoria terapeutica (ATC IV)  
(Fonte: NSIS-Tracciabilità del farmaco)

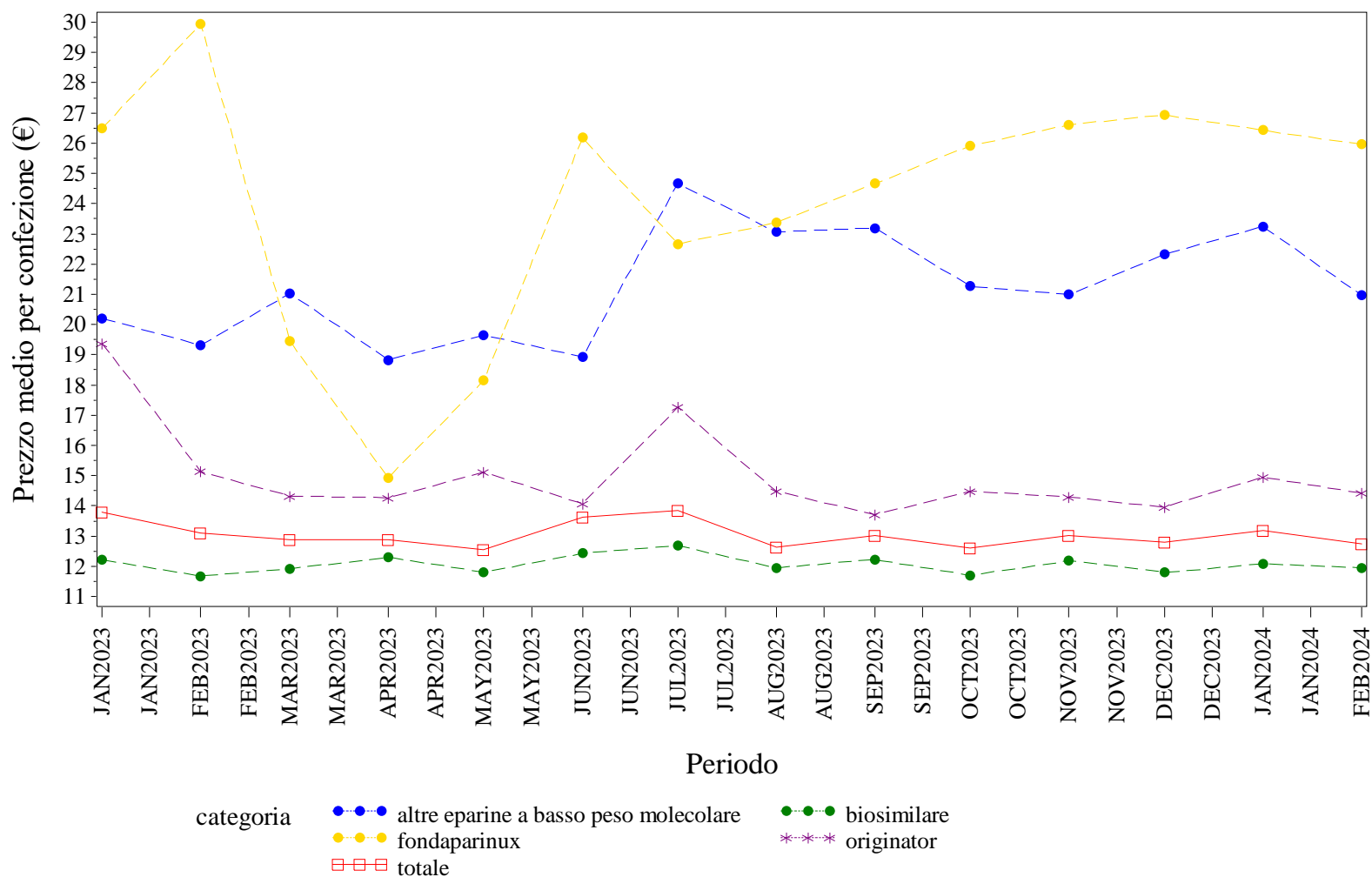

Elaborazione AIFA – Ufficio Monitoraggio della spesa farmaceutica  
Dato NSIS/Tracciabilità' aggiornato feb-2024

TOSCANA. EPARINE A BASSO PESO MOLECOLARE - Andamento mensile del costo medio per DDD per la categoria terapeutica (ATC IV)  
(Fonte: NSIS-Tracciabilità del farmaco)

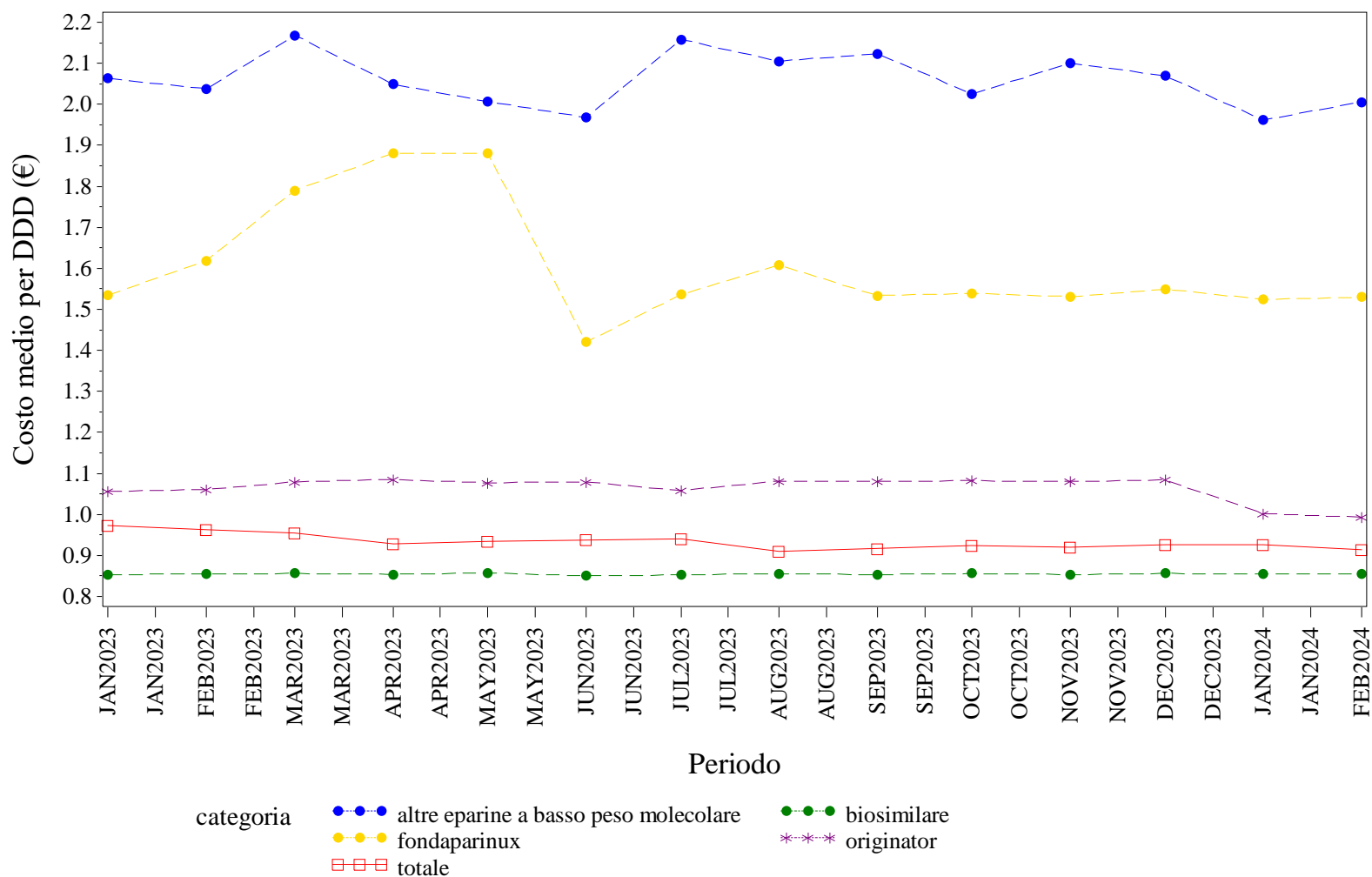

Elaborazione AIFA – Ufficio Monitoraggio della spesa farmaceutica  
Dato NSIS/Tracciabilità' aggiornato feb-2024

TOSCANA. EPARINE A BASSO PESO MOLECOLARE - Andamento mensile del costo medio per unità posologica per la categoria terapeutica (ATC IV)  
(Fonte: NSIS-Tracciabilità del farmaco)

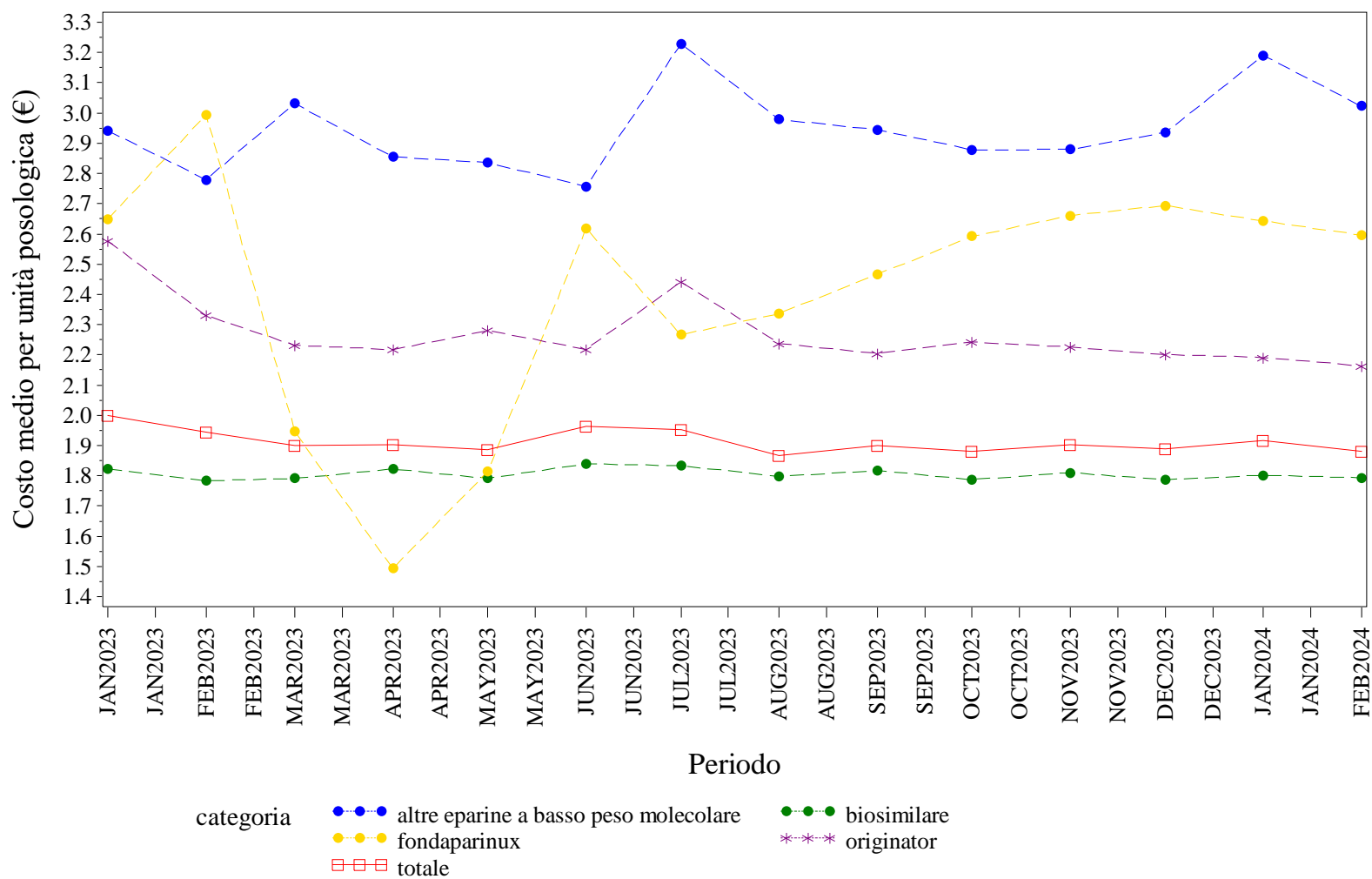

Elaborazione AIFA – Ufficio Monitoraggio della spesa farmaceutica  
Dato NSIS/Tracciabilità' aggiornato feb-2024

## TOSCANA. EPOETINE - Andamento mensile del prezzo medio per confezione per la categoria terapeutica (ATC IV)

(Fonte: NSIS-Tracciabilità del farmaco)

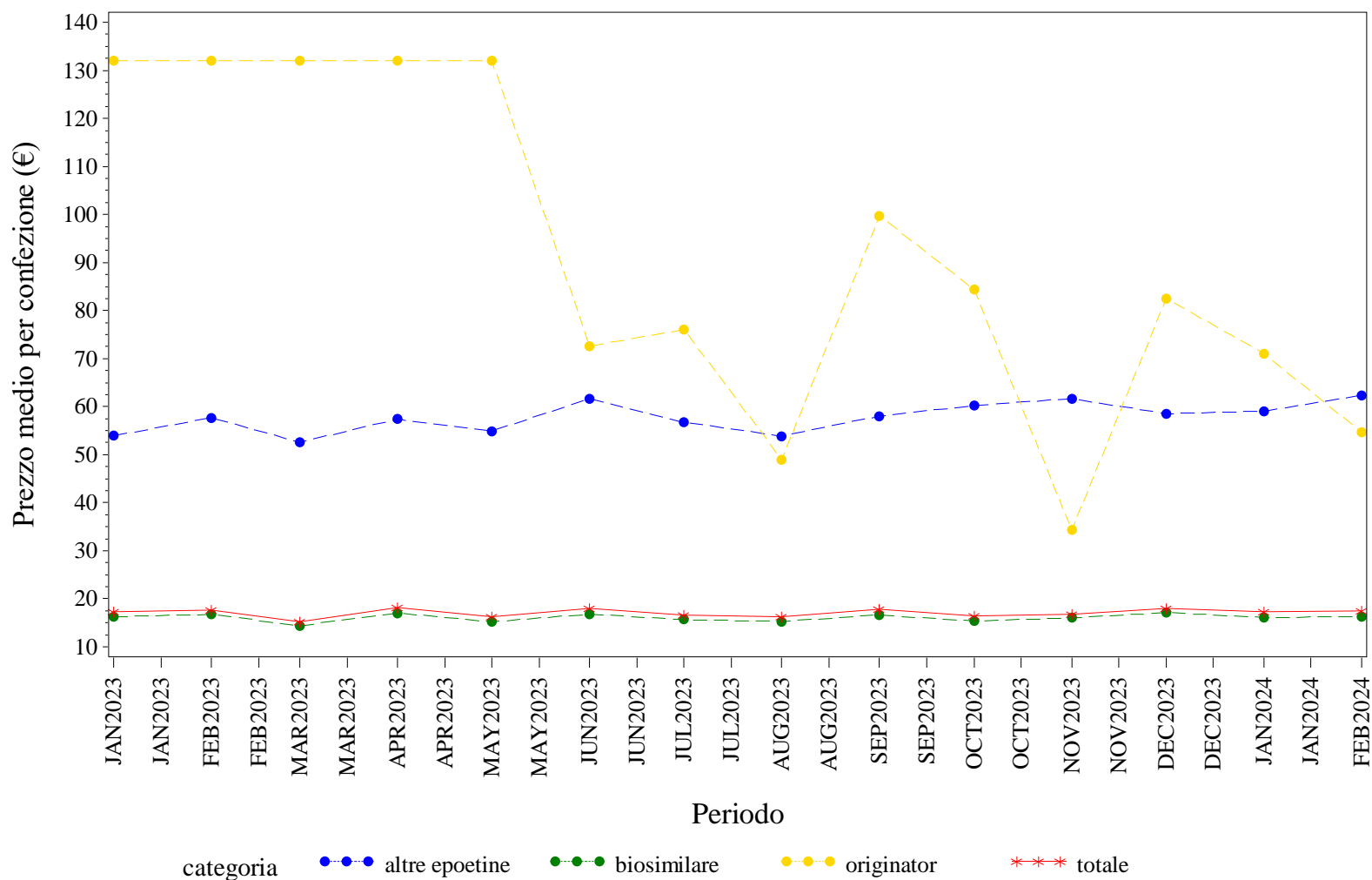

Elaborazione AIFA – Ufficio Monitoraggio della spesa farmaceutica  
 Dato NSIS/Tracciabilità' aggiornato feb-2024

## TOSCANA. EPOETINE - Andamento mensile del costo medio per DDD per la categoria terapeutica (ATC IV)

(Fonte: NSIS-Tracciabilità del farmaco)

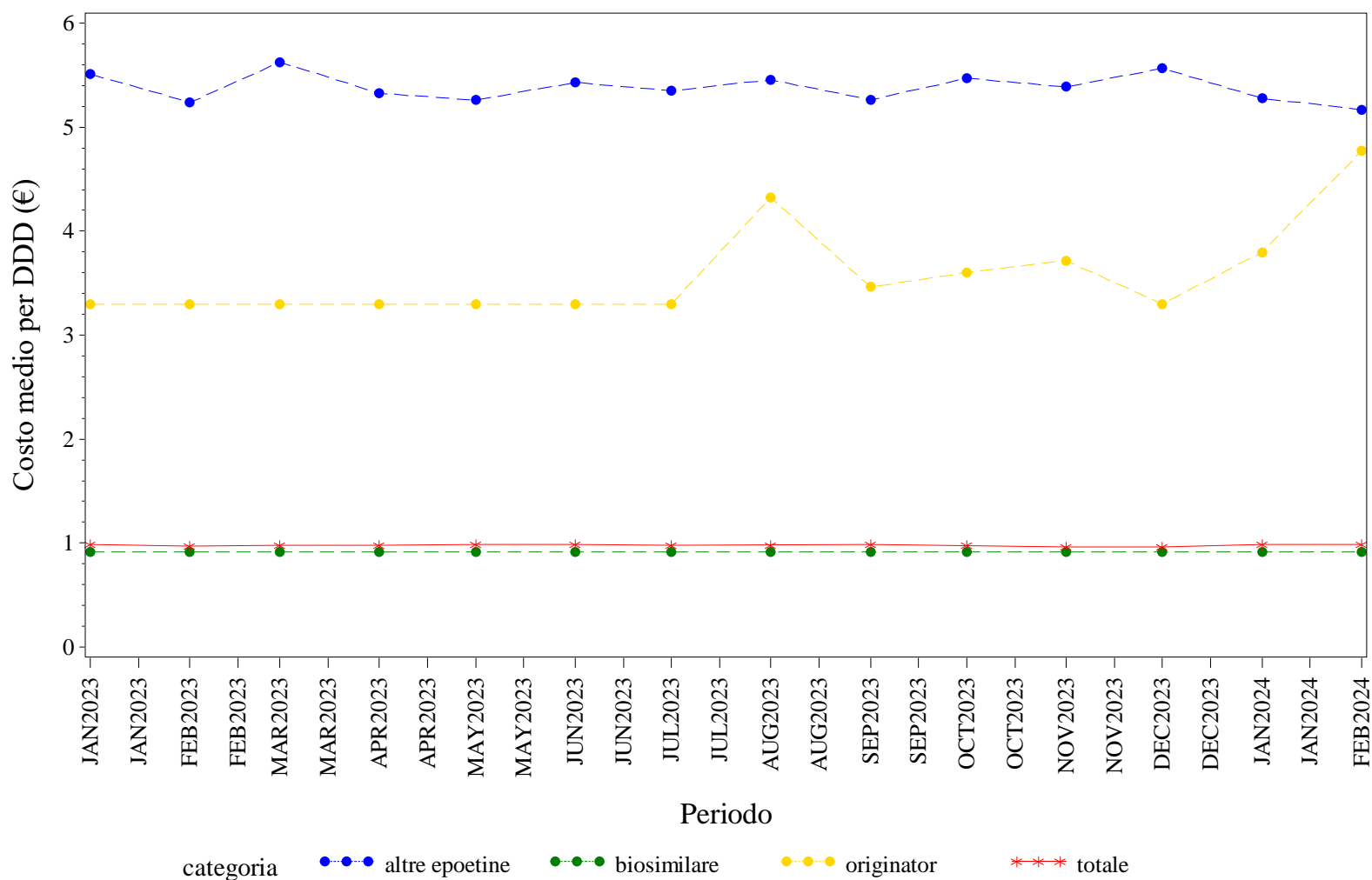

Elaborazione AIFA – Ufficio Monitoraggio della spesa farmaceutica  
 Dato NSIS/Tracciabilità' aggiornato feb-2024

## TOSCANA. EPOETINE - Andamento mensile del costo medio per unità posologica per la categoria terapeutica (ATC IV)

(Fonte: NSIS-Tracciabilità del farmaco)

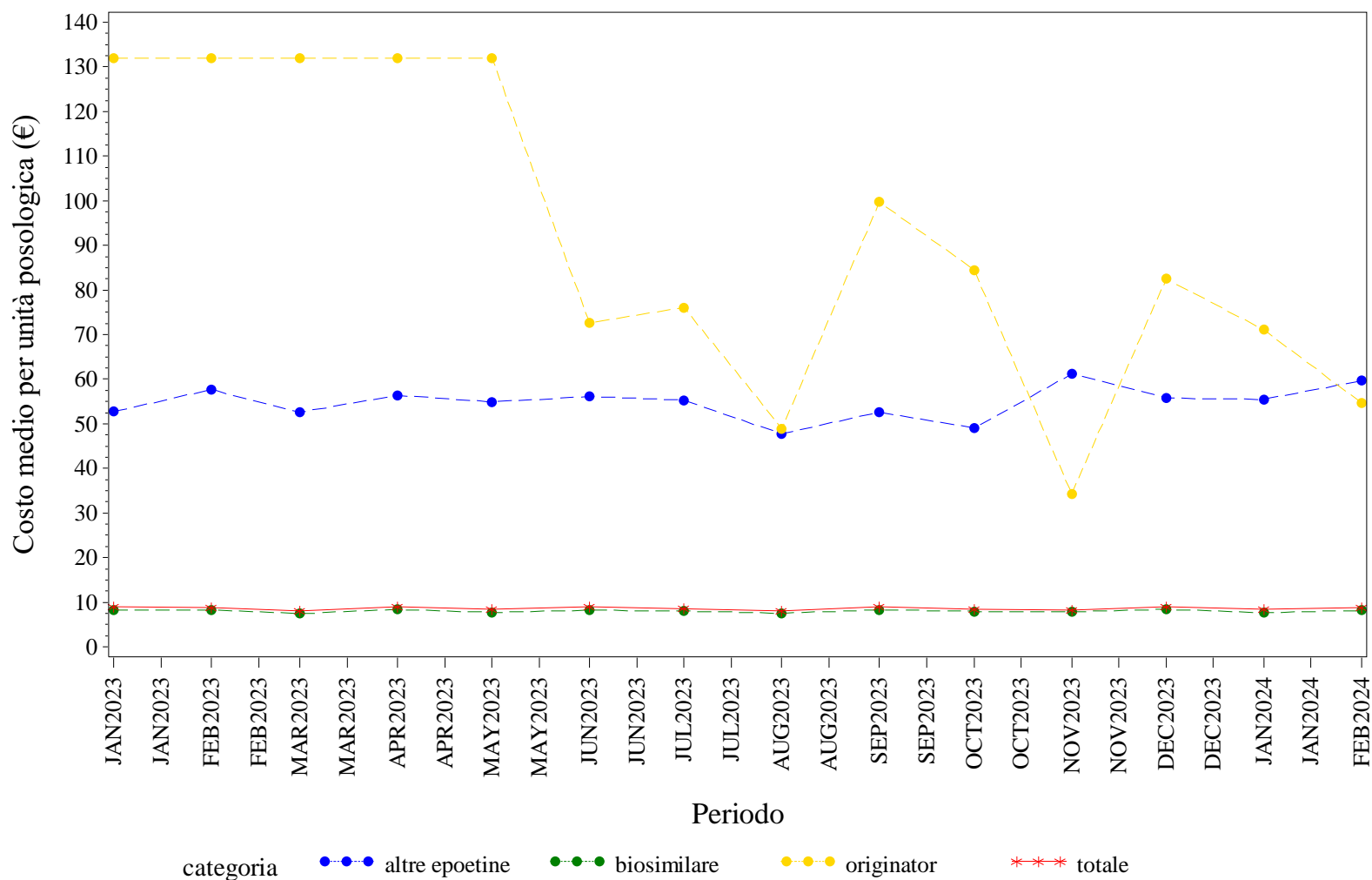

Elaborazione AIFA – Ufficio Monitoraggio della spesa farmaceutica  
 Dato NSIS/Tracciabilità' aggiornato feb-2024



TOSCANA. FATTORI DELLA CRESCITA - Andamento mensile del prezzo medio per confezione per la categoria terapeutica (ATC IV)  
(Fonte: NSIS-Tracciabilità del farmaco)

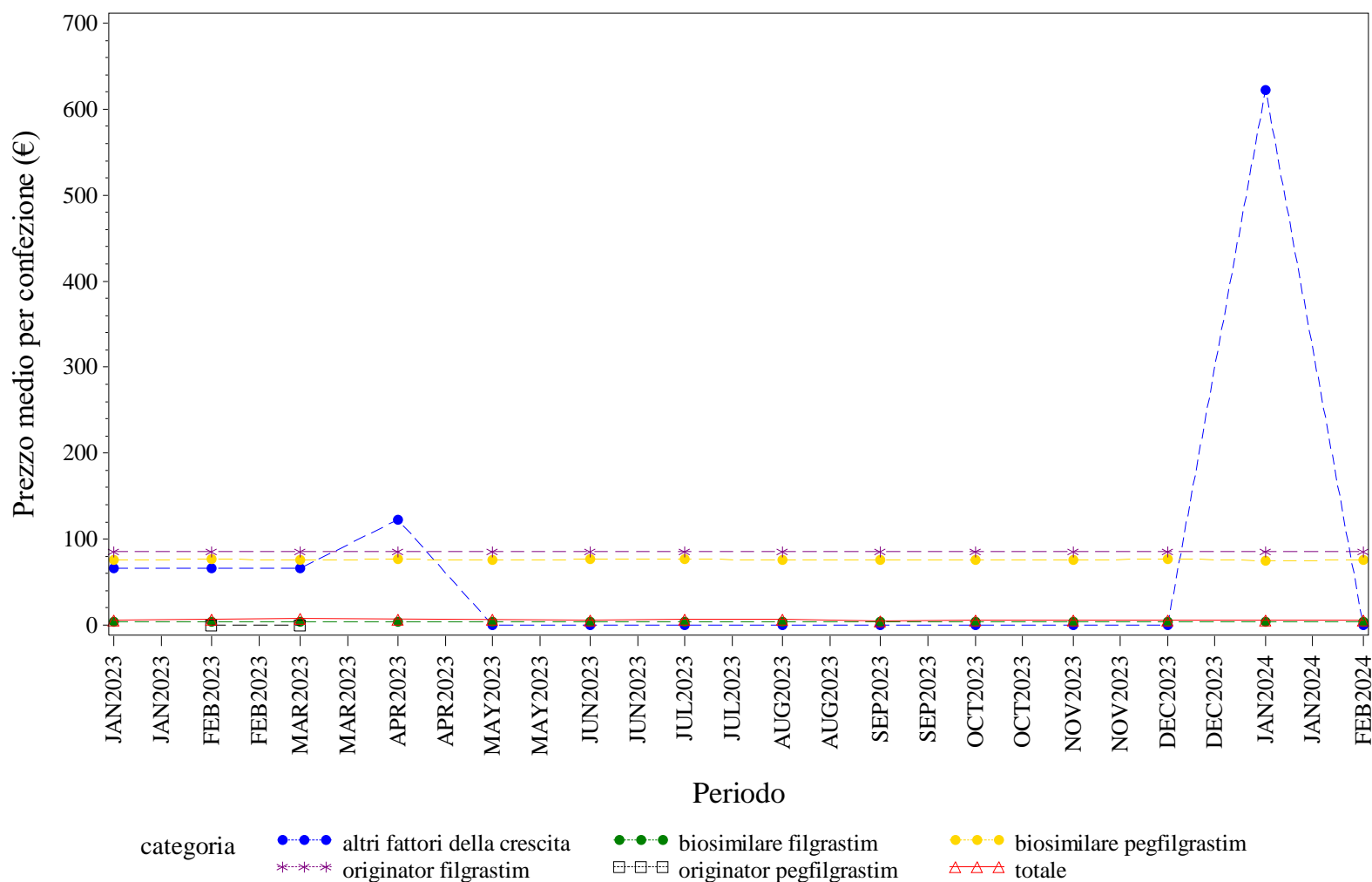

Elaborazione AIFA – Ufficio Monitoraggio della spesa farmaceutica  
Dato NSIS/Tracciabilità' aggiornato feb-2024

## TOSCANA. FATTORI DELLA CRESCITA - Andamento mensile del costo medio per DDD per la categoria terapeutica (ATC IV)

(Fonte: NSIS-Tracciabilità del farmaco)

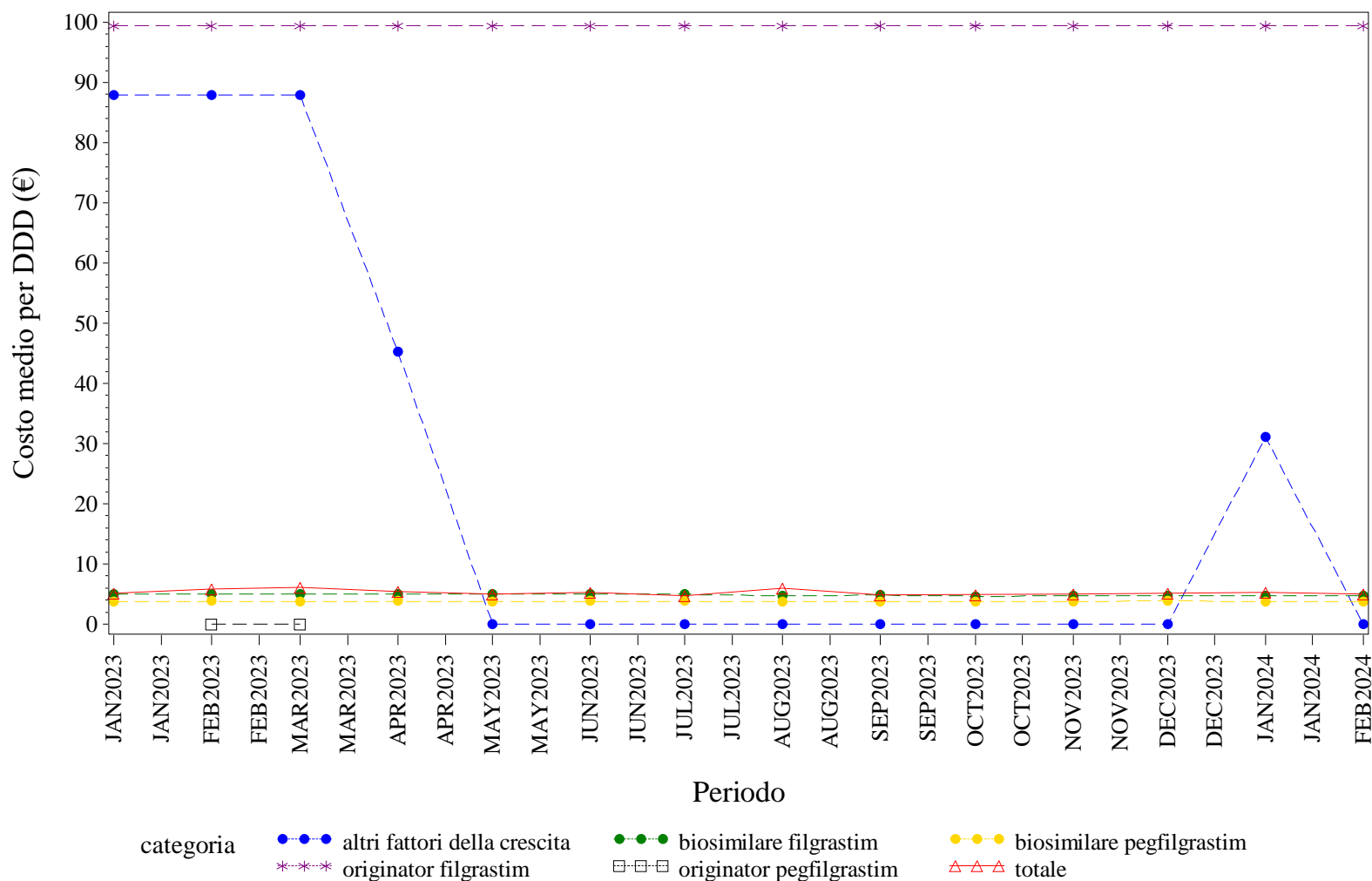

Elaborazione AIFA – Ufficio Monitoraggio della spesa farmaceutica  
 Dato NSIS/Tracciabilità' aggiornato feb-2024

TOSCANA. FATTORI DELLA CRESCITA - Andamento mensile del costo medio per unità posologica per la categoria terapeutica (ATC IV)  
(Fonte: NSIS-Tracciabilità del farmaco)

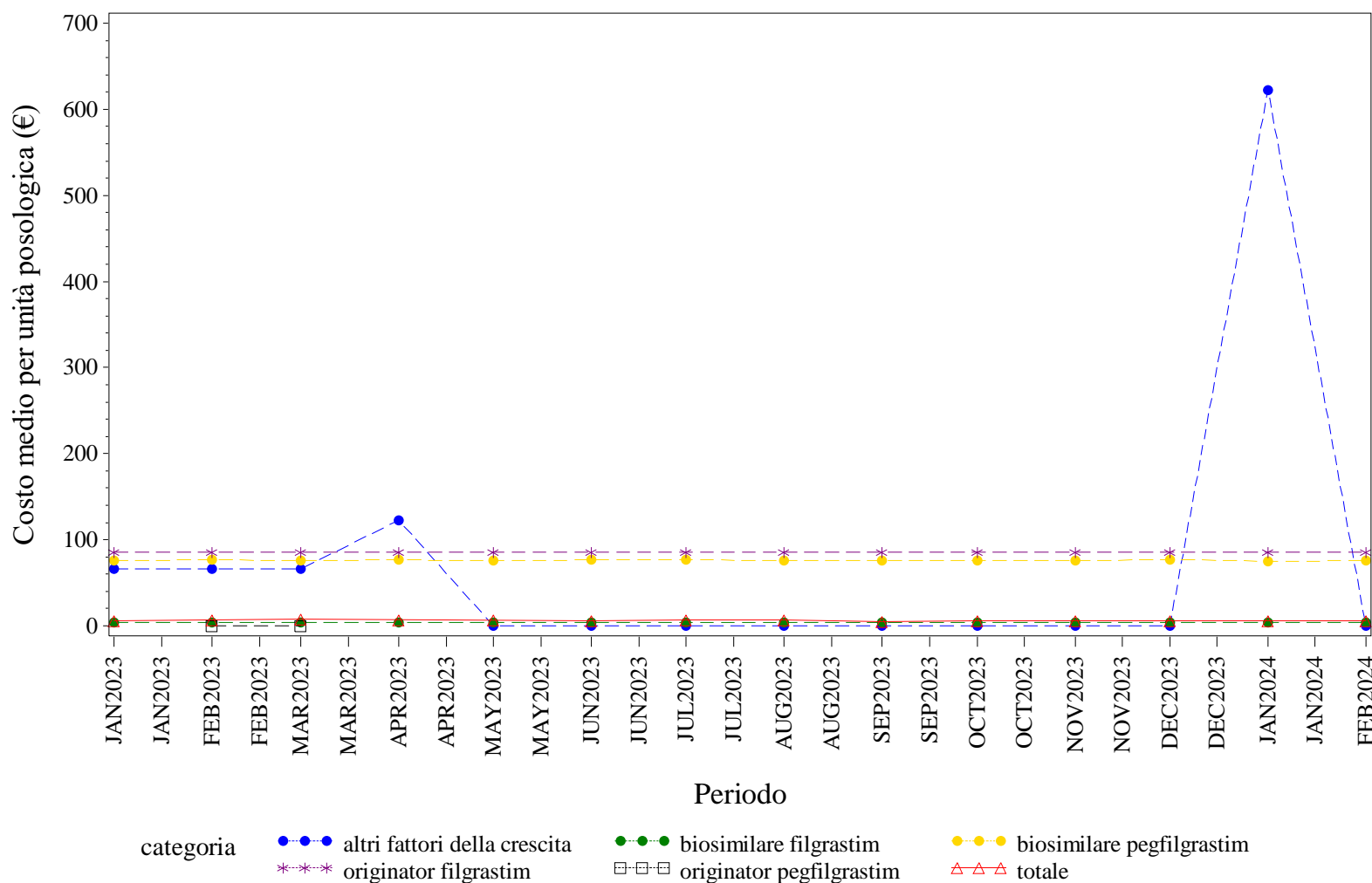

Elaborazione AIFA – Ufficio Monitoraggio della spesa farmaceutica  
Dato NSIS/Tracciabilità' aggiornato feb-2024

## TOSCANA. FOLLITROPINE - Andamento mensile del prezzo medio per confezione per la categoria terapeutica (ATC IV)

(Fonte: NSIS-Tracciabilità del farmaco)

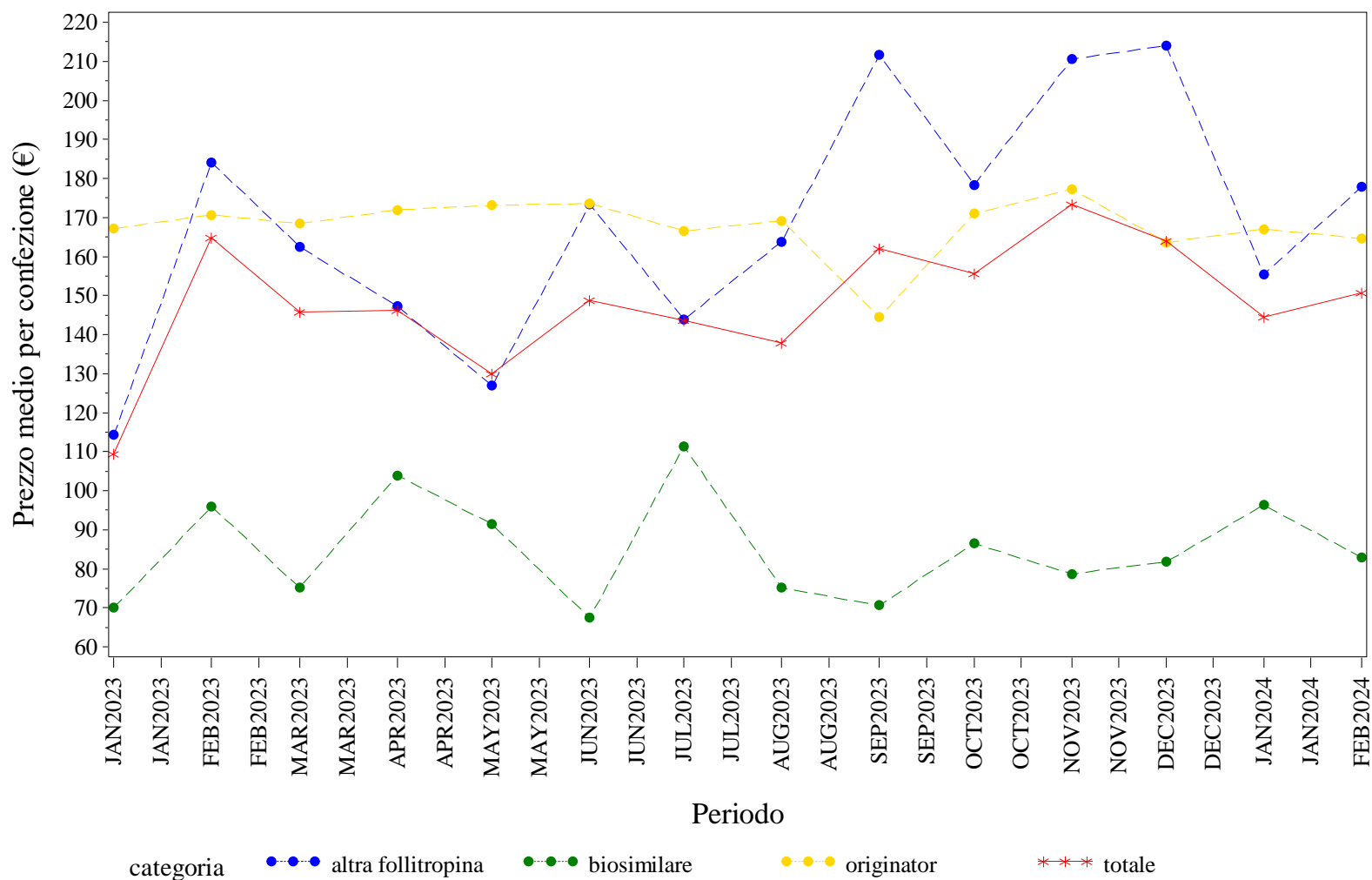

Elaborazione AIFA – Ufficio Monitoraggio della spesa farmaceutica  
 Dato NSIS/Tracciabilità' aggiornato feb-2024

## TOSCANA. FOLLITROPINE - Andamento mensile del costo medio per DDD per la categoria terapeutica (ATC IV)

(Fonte: NSIS-Tracciabilità del farmaco)

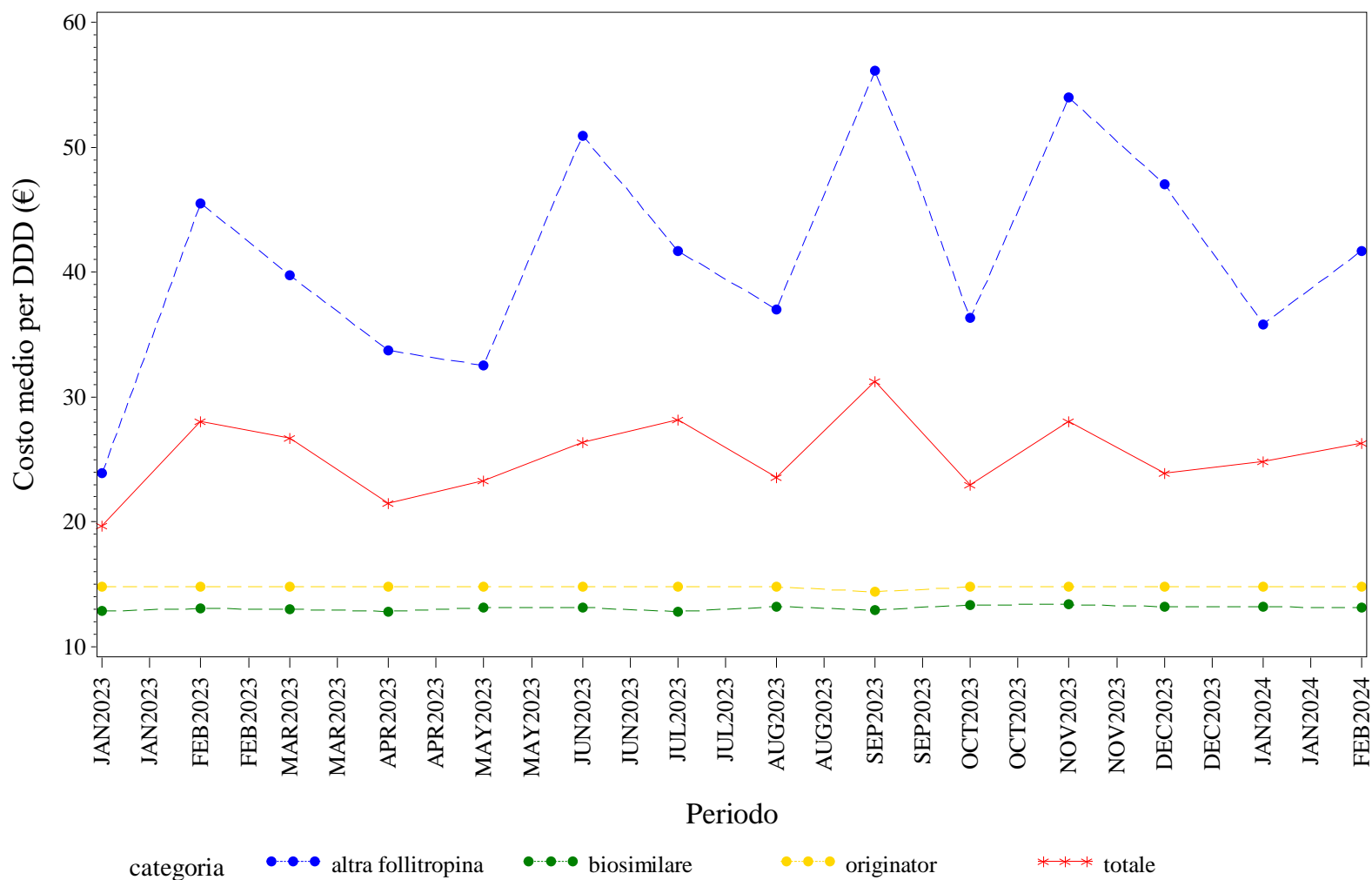

Elaborazione AIFA – Ufficio Monitoraggio della spesa farmaceutica  
 Dato NSIS/Tracciabilità' aggiornato feb-2024

TOSCANA. FOLLITROPINE - Andamento mensile del costo medio per unità posologica per la categoria terapeutica (ATC IV)  
(Fonte: NSIS-Tracciabilità del farmaco)

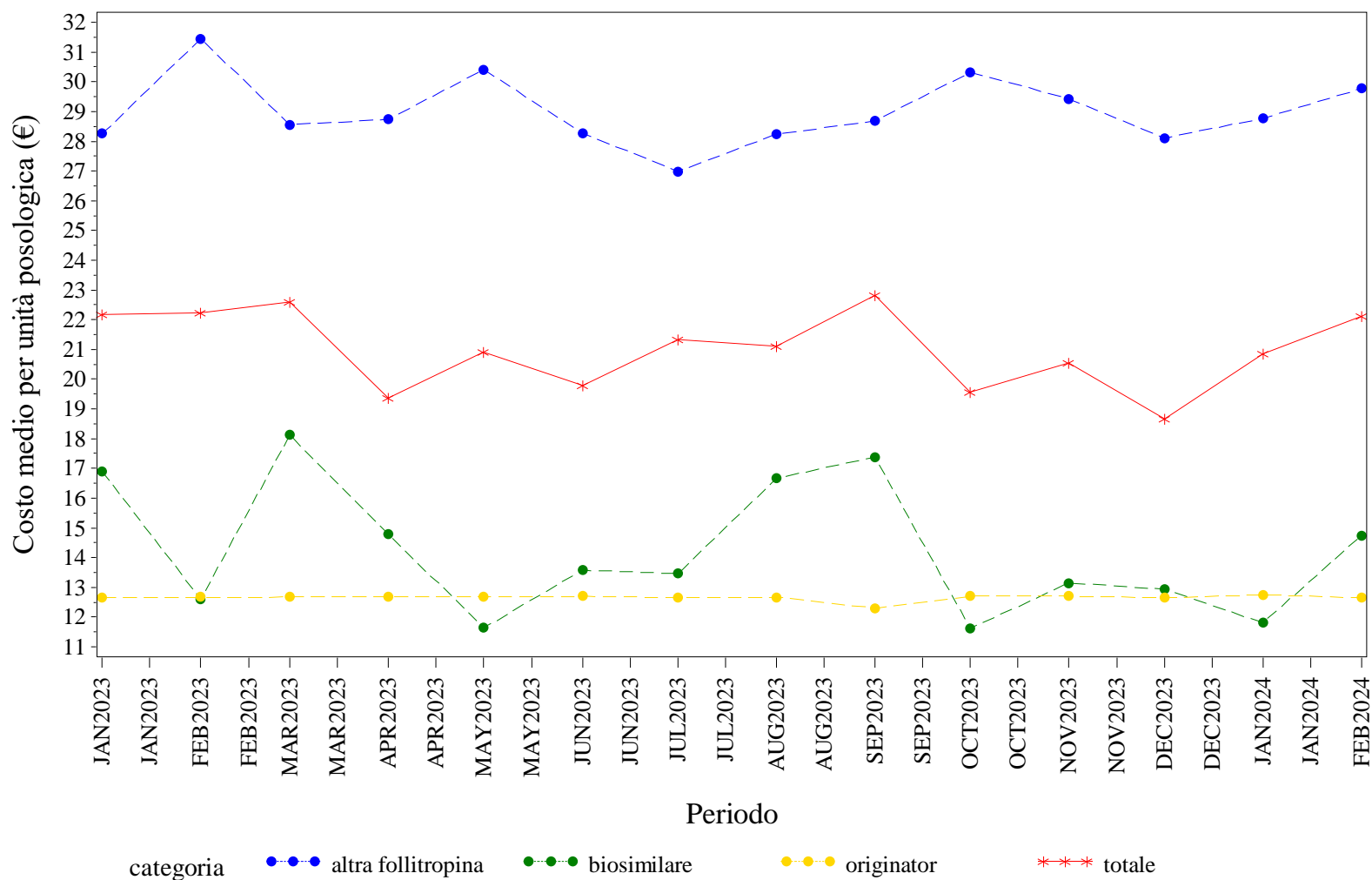

Elaborazione AIFA – Ufficio Monitoraggio della spesa farmaceutica  
Dato NSIS/Tracciabilità' aggiornato feb-2024

TOSCANA. INSULINE COMBinate (LONG/INTERMEDIATE CON FAST) - Andamento mensile del prezzo medio per confezione per la categoria terapeutica (ATC IV)  
(Fonte: NSIS-Tracciabilità del farmaco)

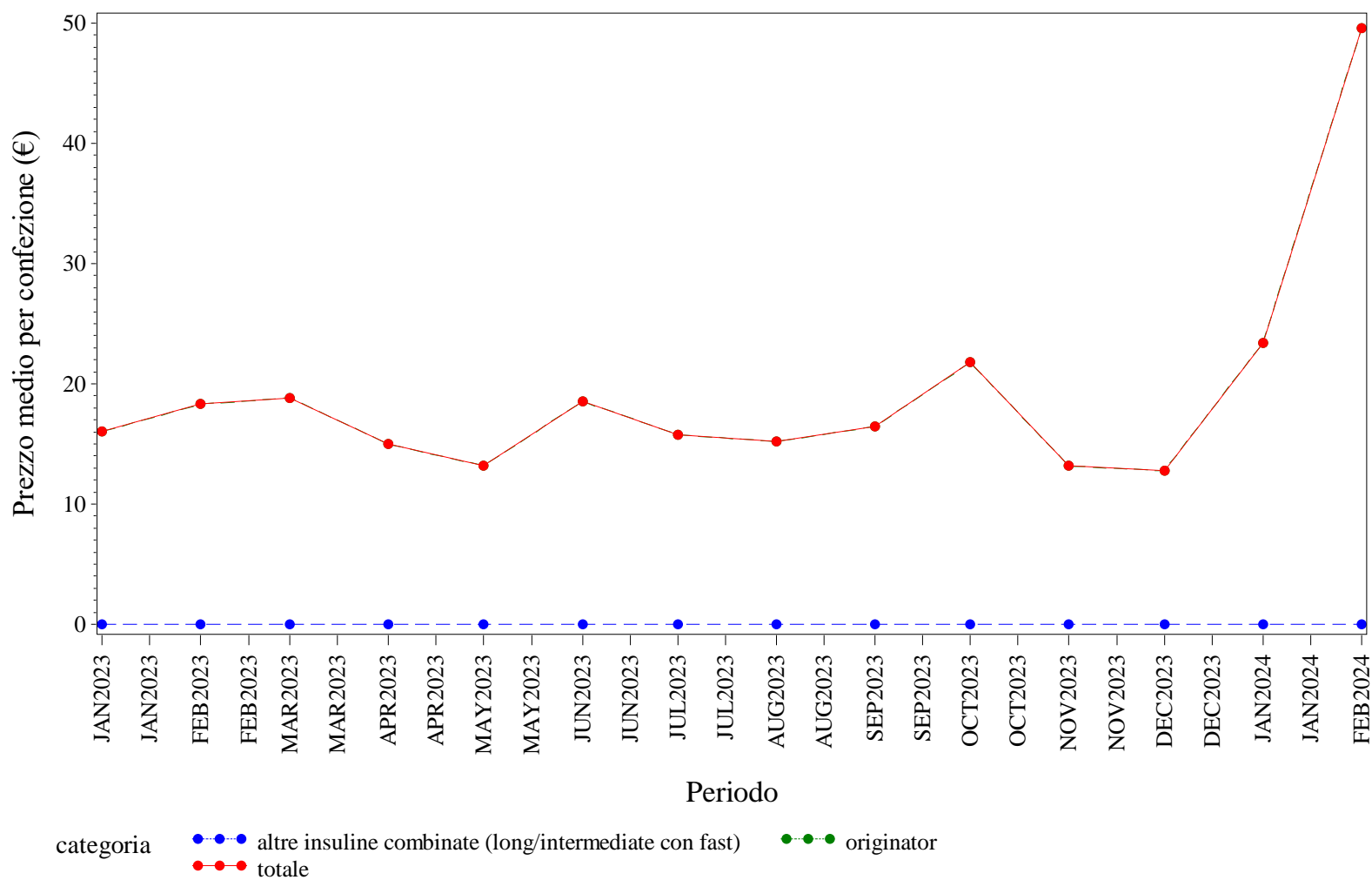

Elaborazione AIFA – Ufficio Monitoraggio della spesa farmaceutica  
Dato NSIS/Tracciabilità' aggiornato feb-2024

TOSCANA. INSULINE COMBinate (LONG/INTERMEDIATE CON FAST) - Andamento mensile del costo medio per DDD per la categoria terapeutica (ATC IV)  
 (Fonte: NSIS-Tracciabilità del farmaco)

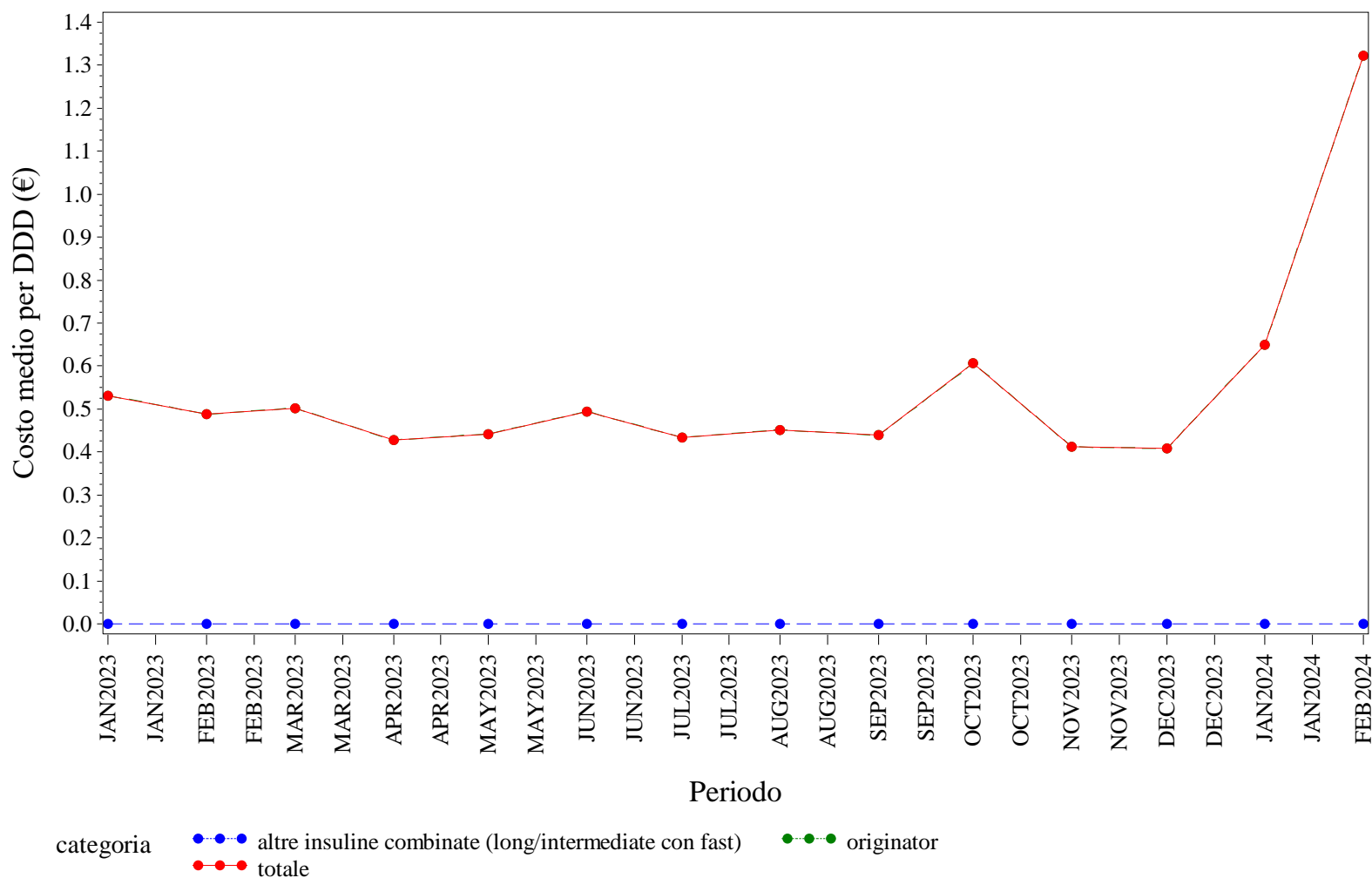

Elaborazione AIFA – Ufficio Monitoraggio della spesa farmaceutica  
 Dato NSIS/Tracciabilità' aggiornato feb-2024



TOSCANA. INSULINE COMBinate (LONG/INTERMEDIATE CON FAST) - Andamento mensile del costo medio per unità posologica per la categoria terapeutica (ATC IV)  
(Fonte: NSIS-Tracciabilità del farmaco)

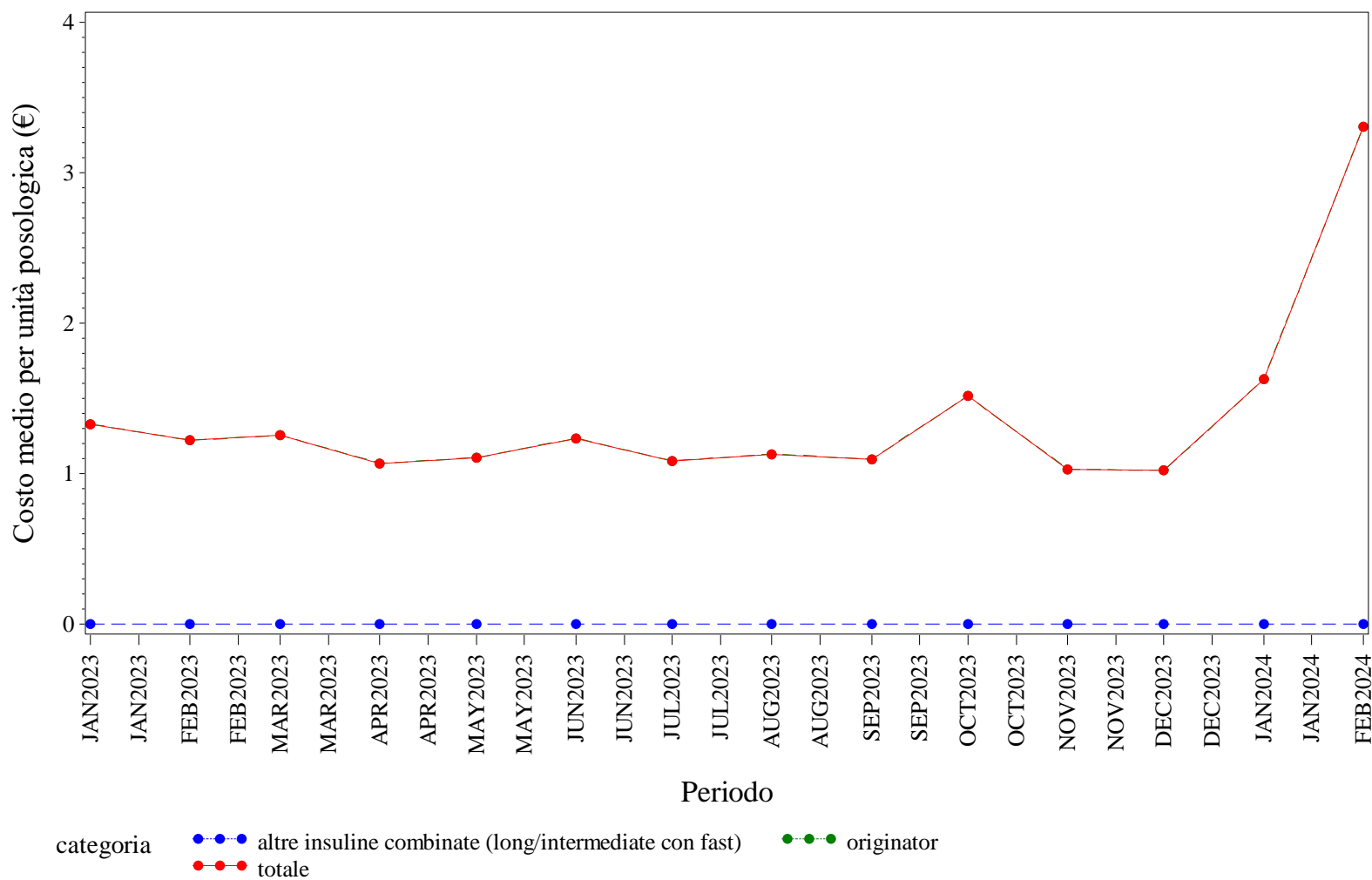

Elaborazione AIFA – Ufficio Monitoraggio della spesa farmaceutica  
Dato NSIS/Tracciabilità' aggiornato feb-2024

TOSCANA. INSULINE FAST ACTING - Andamento mensile del prezzo medio per confezione per la categoria terapeutica (ATC IV)  
(Fonte: NSIS-Tracciabilità del farmaco)

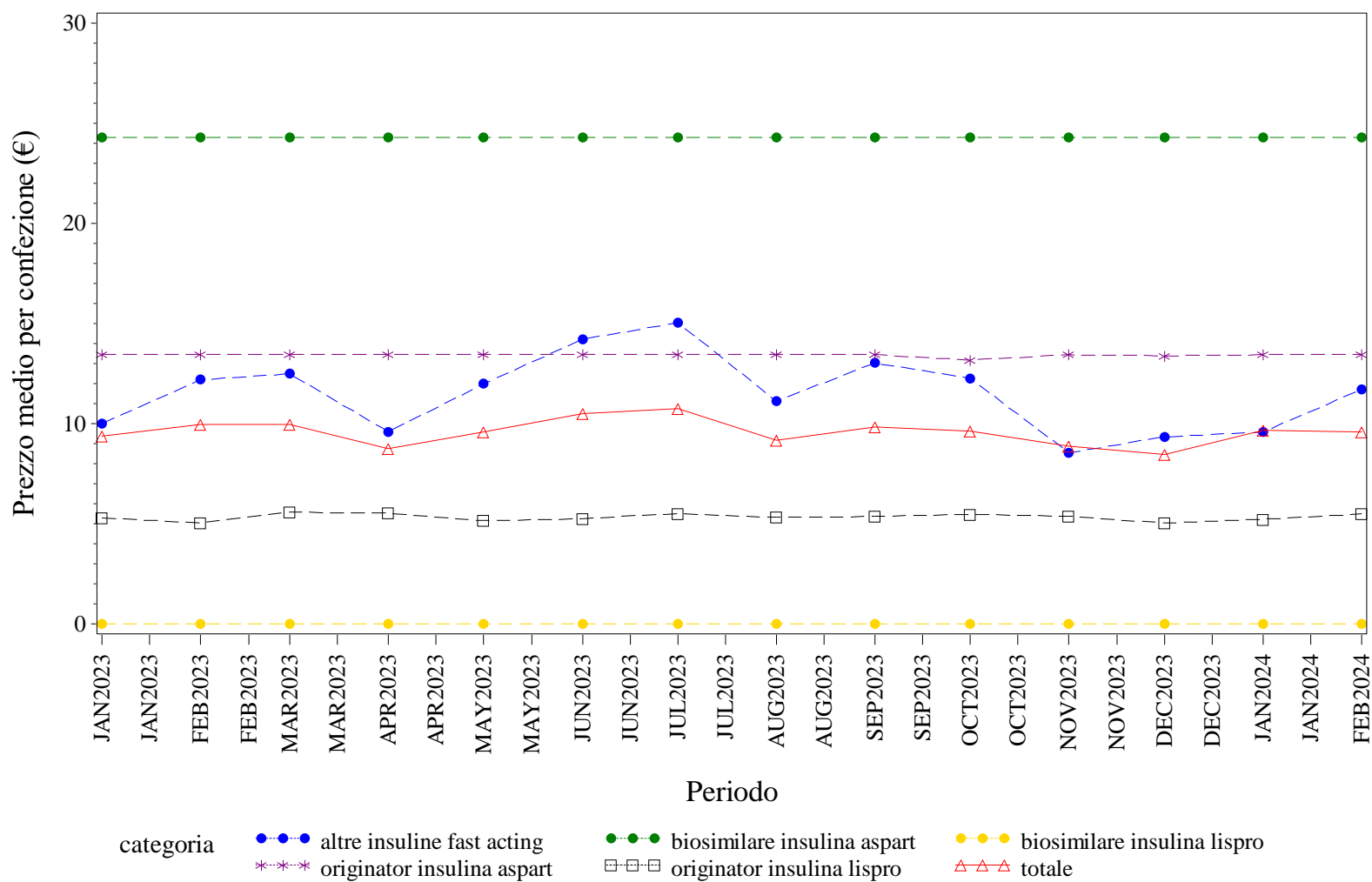

Elaborazione AIFA – Ufficio Monitoraggio della spesa farmaceutica  
Dato NSIS/Tracciabilità' aggiornato feb-2024

## TOSCANA. INSULINE FAST ACTING - Andamento mensile del costo medio per DDD per la categoria terapeutica (ATC IV)

(Fonte: NSIS-Tracciabilità del farmaco)

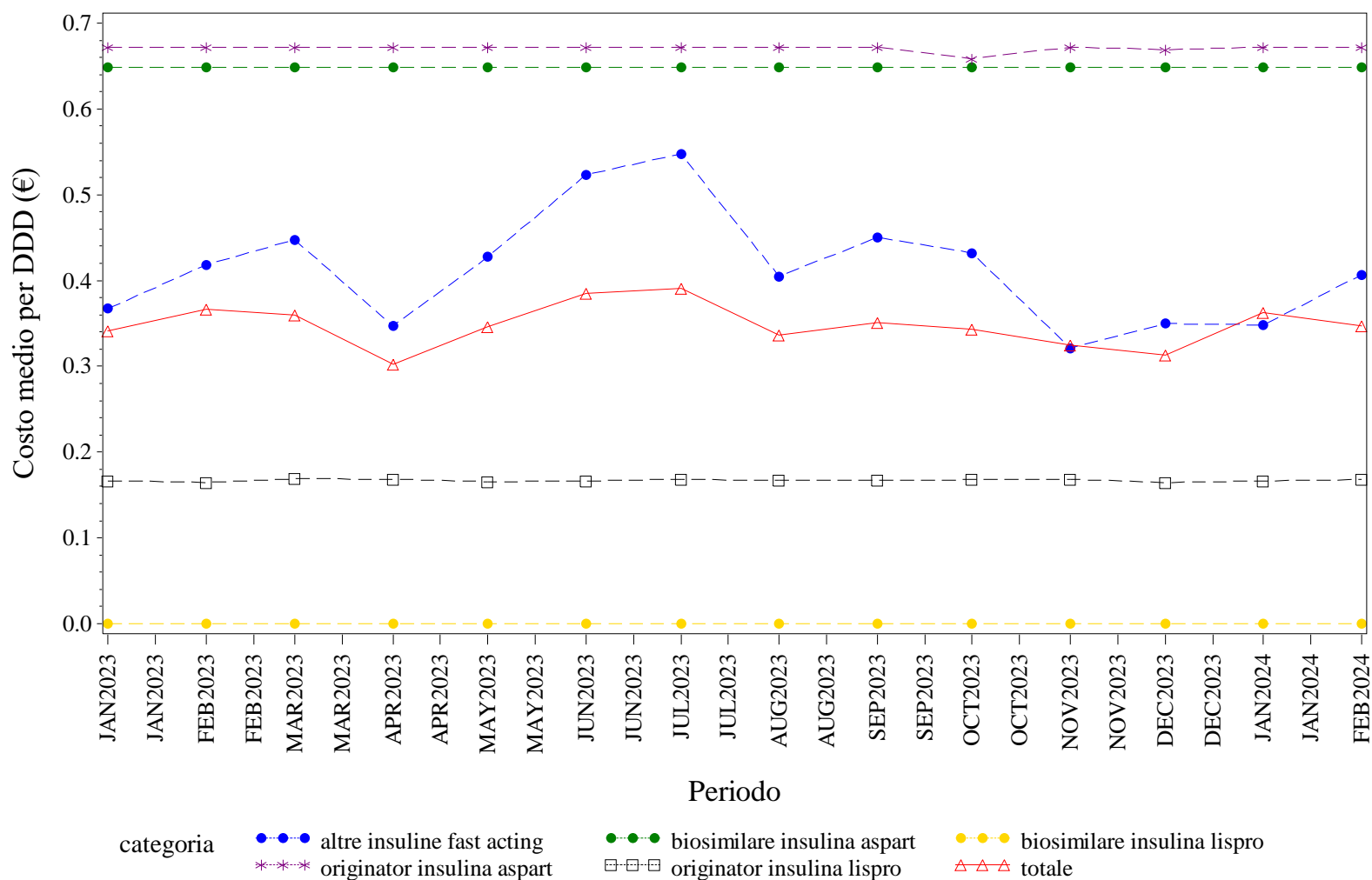

Elaborazione AIFA – Ufficio Monitoraggio della spesa farmaceutica  
 Dato NSIS/Tracciabilità' aggiornato feb-2024

## TOSCANA. INSULINE FAST ACTING - Andamento mensile del costo medio per unità posologica per la categoria terapeutica (ATC IV)

(Fonte: NSIS-Tracciabilità del farmaco)

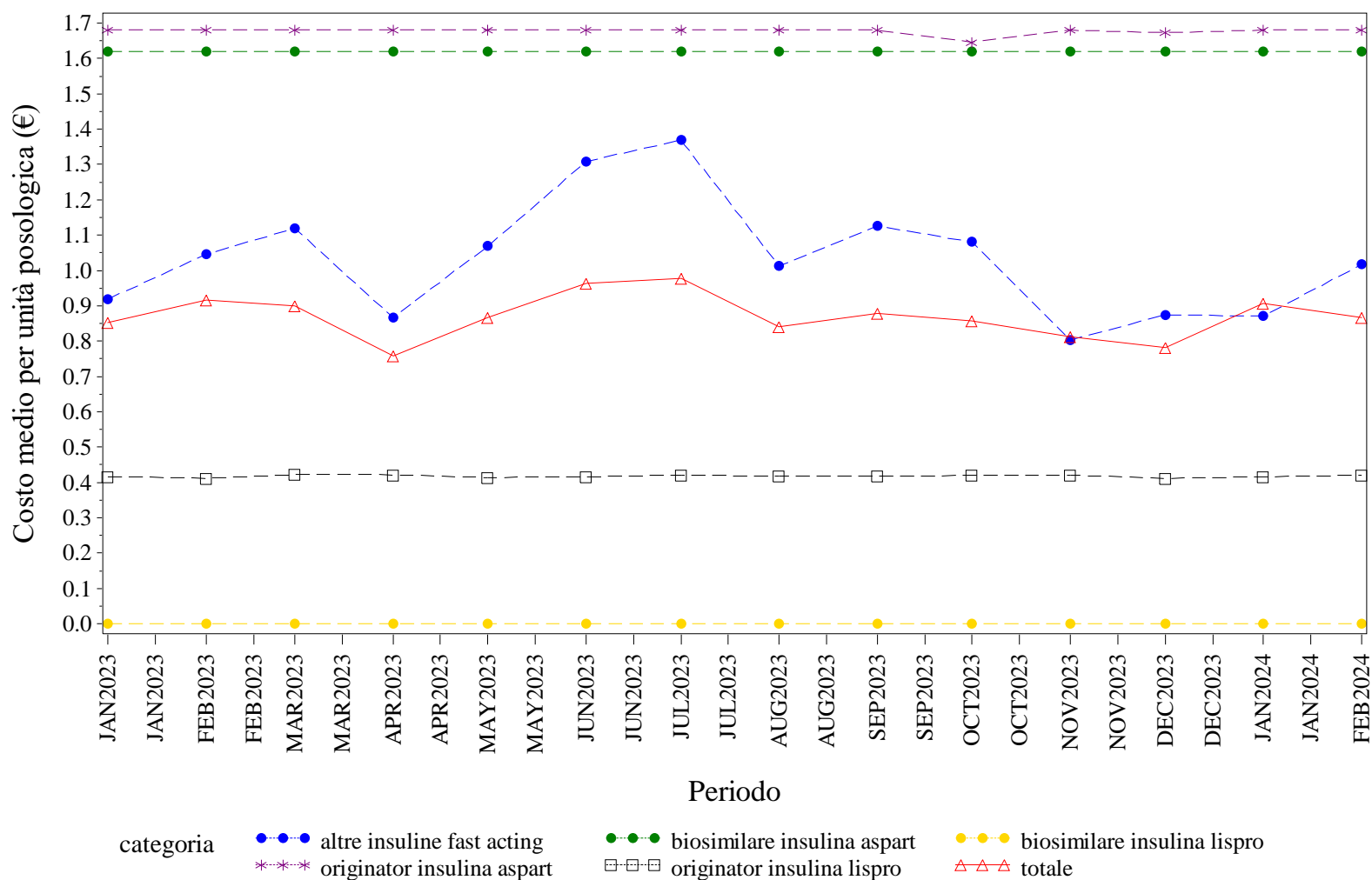

Elaborazione AIFA – Ufficio Monitoraggio della spesa farmaceutica  
 Dato NSIS/Tracciabilità' aggiornato feb-2024

TOSCANA. INSULINE INTERMEDIATE ACTING - Andamento mensile del prezzo medio per confezione per la categoria terapeutica (ATC IV)  
(Fonte: NSIS-Tracciabilità del farmaco)

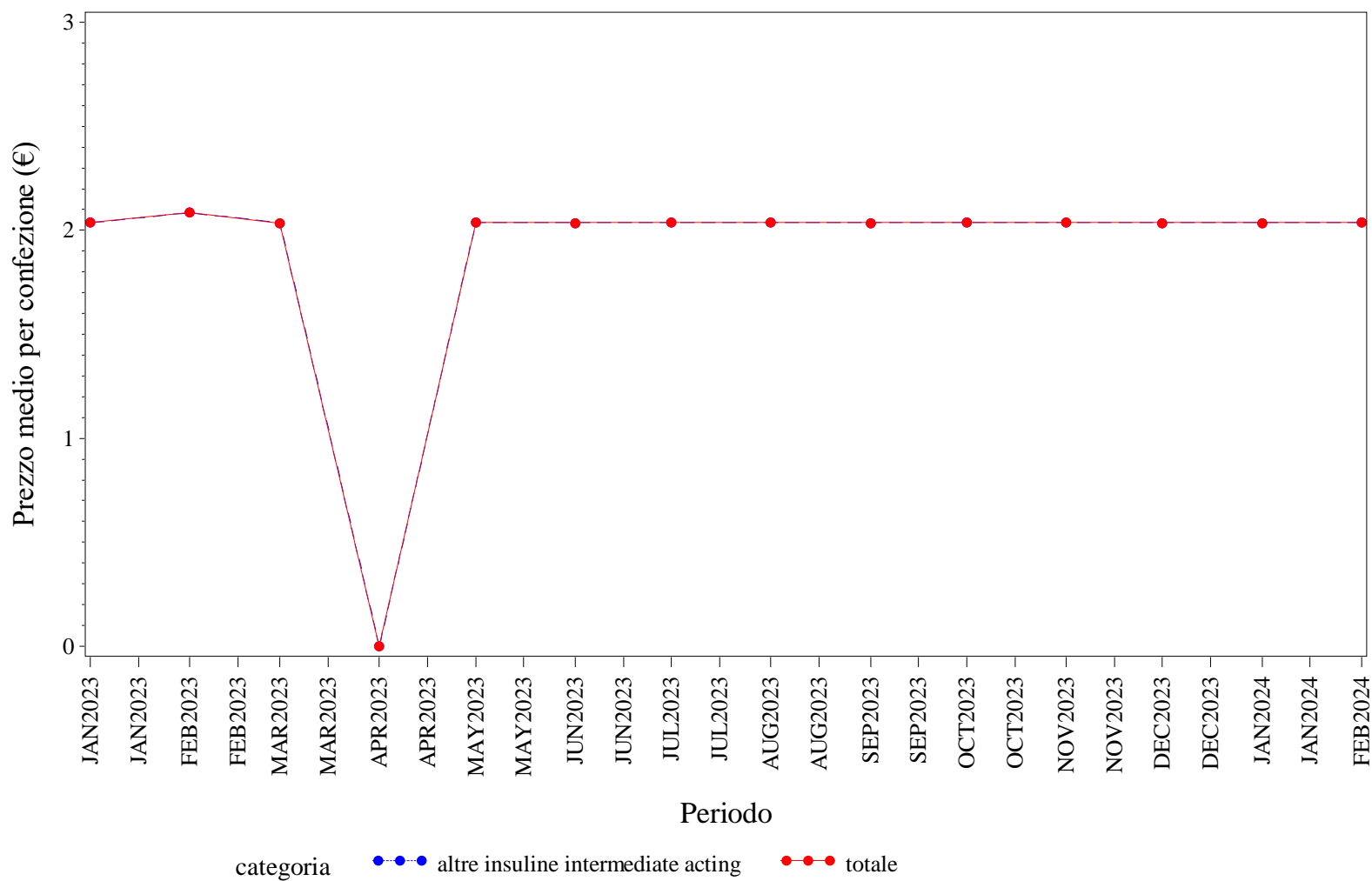

Elaborazione AIFA – Ufficio Monitoraggio della spesa farmaceutica  
Dato NSIS/Tracciabilità' aggiornato feb-2024

TOSCANA. INSULINE INTERMEDIATE ACTING - Andamento mensile del costo medio per DDD per la categoria terapeutica (ATC IV)  
(Fonte: NSIS-Tracciabilità del farmaco)

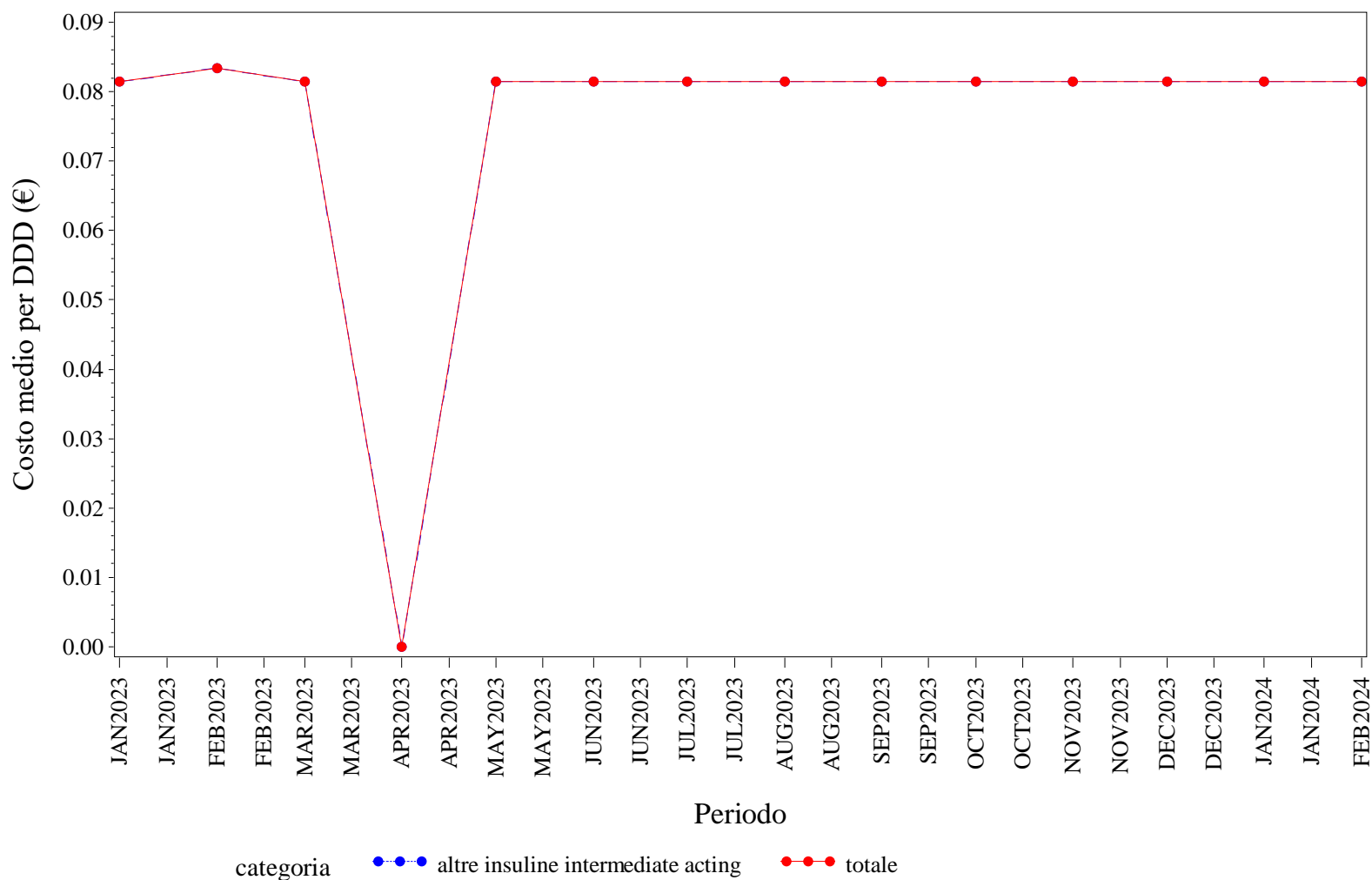

Elaborazione AIFA – Ufficio Monitoraggio della spesa farmaceutica  
Dato NSIS/Tracciabilità' aggiornato feb-2024

TOSCANA. INSULINE INTERMEDIATE ACTING - Andamento mensile del costo medio per unità posologica per la categoria terapeutica (ATC IV)  
(Fonte: NSIS-Tracciabilità del farmaco)

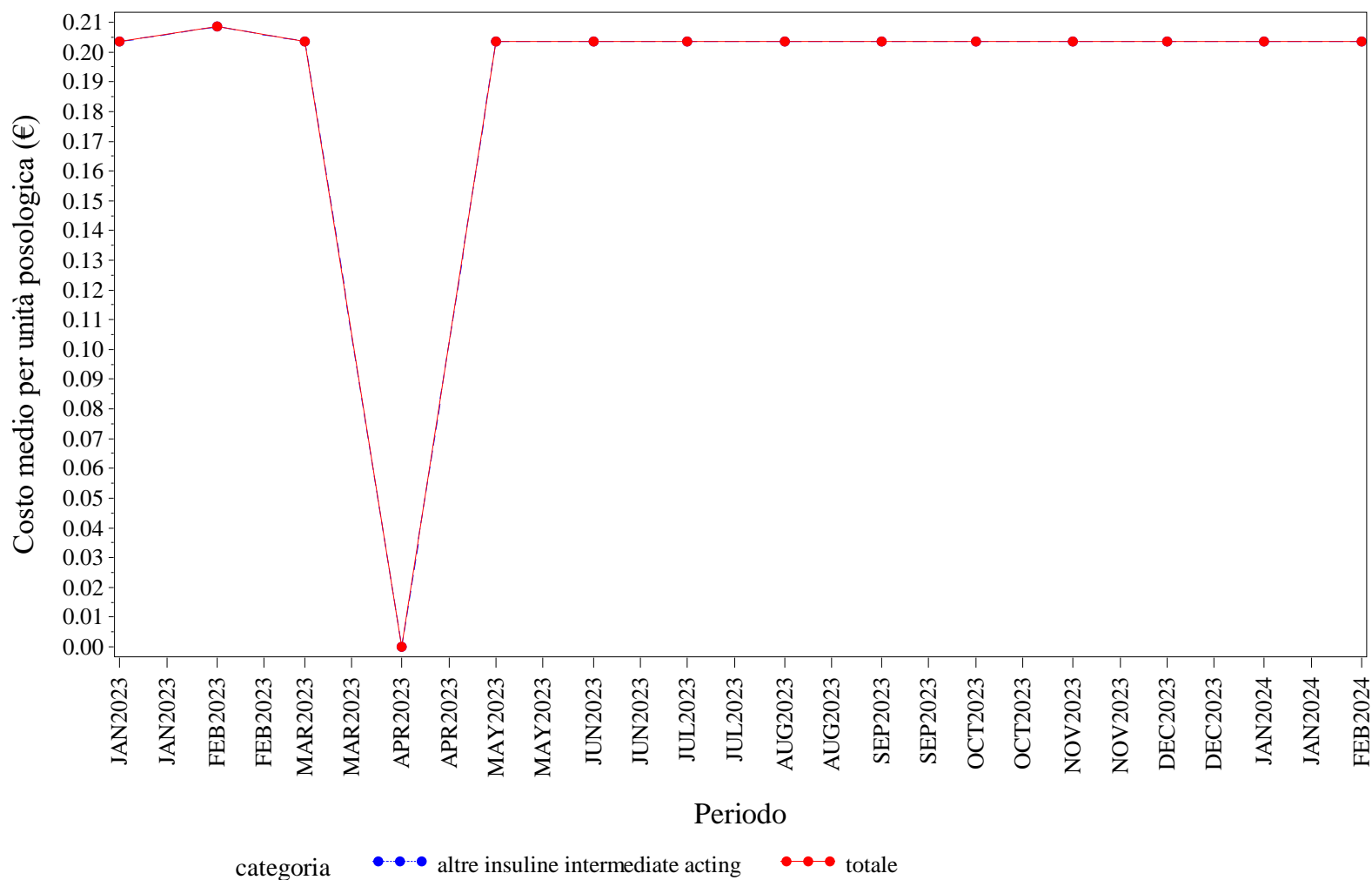

Elaborazione AIFA – Ufficio Monitoraggio della spesa farmaceutica  
Dato NSIS/Tracciabilità' aggiornato feb-2024

## TOSCANA. INSULINE LONG ACTING - Andamento mensile del prezzo medio per confezione per la categoria terapeutica (ATC IV)

(Fonte: NSIS-Tracciabilità del farmaco)

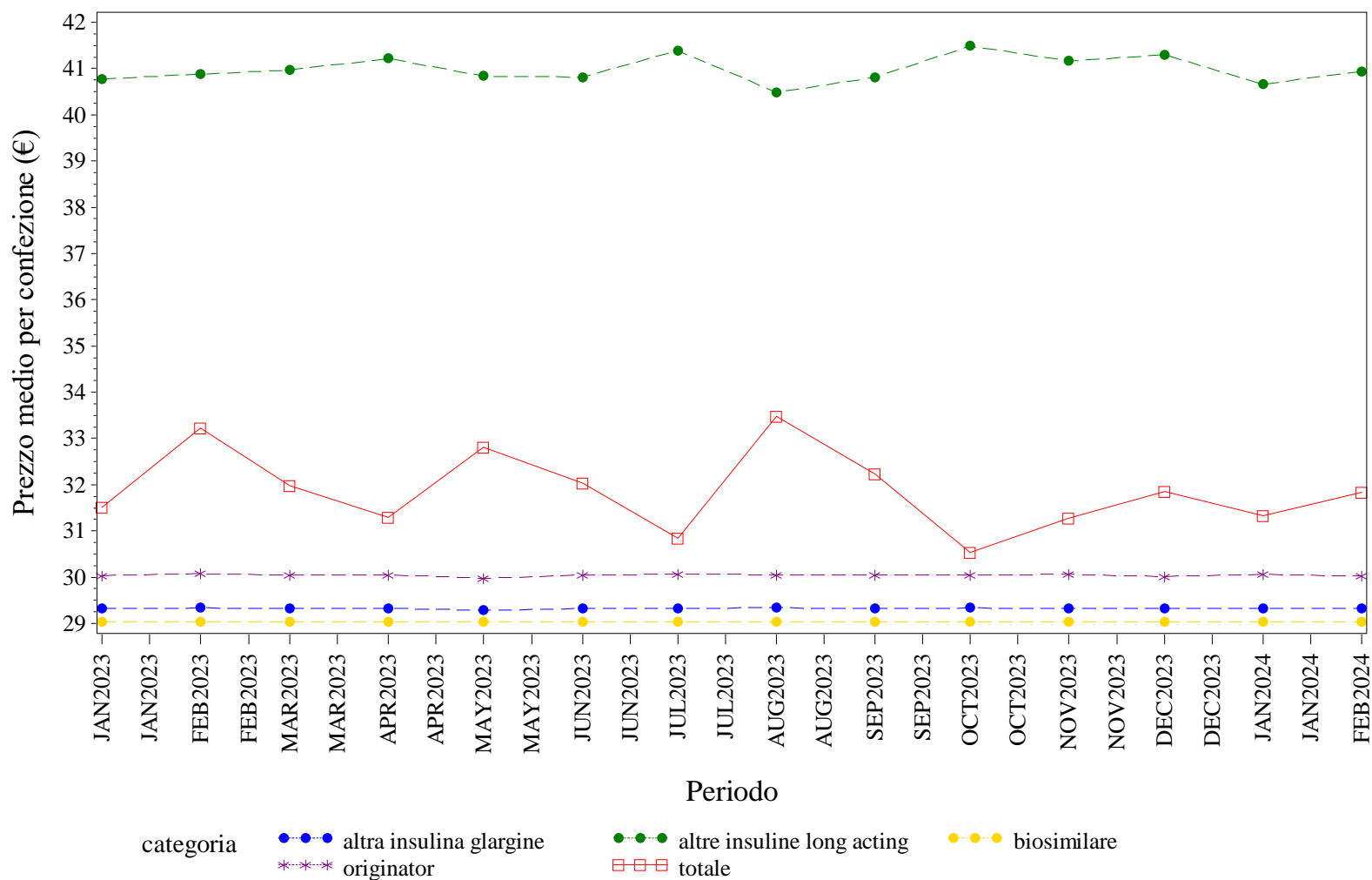

Elaborazione AIFA – Ufficio Monitoraggio della spesa farmaceutica  
 Dato NSIS/Tracciabilità' aggiornato feb-2024



## TOSCANA. INSULINE LONG ACTING - Andamento mensile del costo medio per DDD per la categoria terapeutica (ATC IV)

(Fonte: NSIS-Tracciabilità del farmaco)

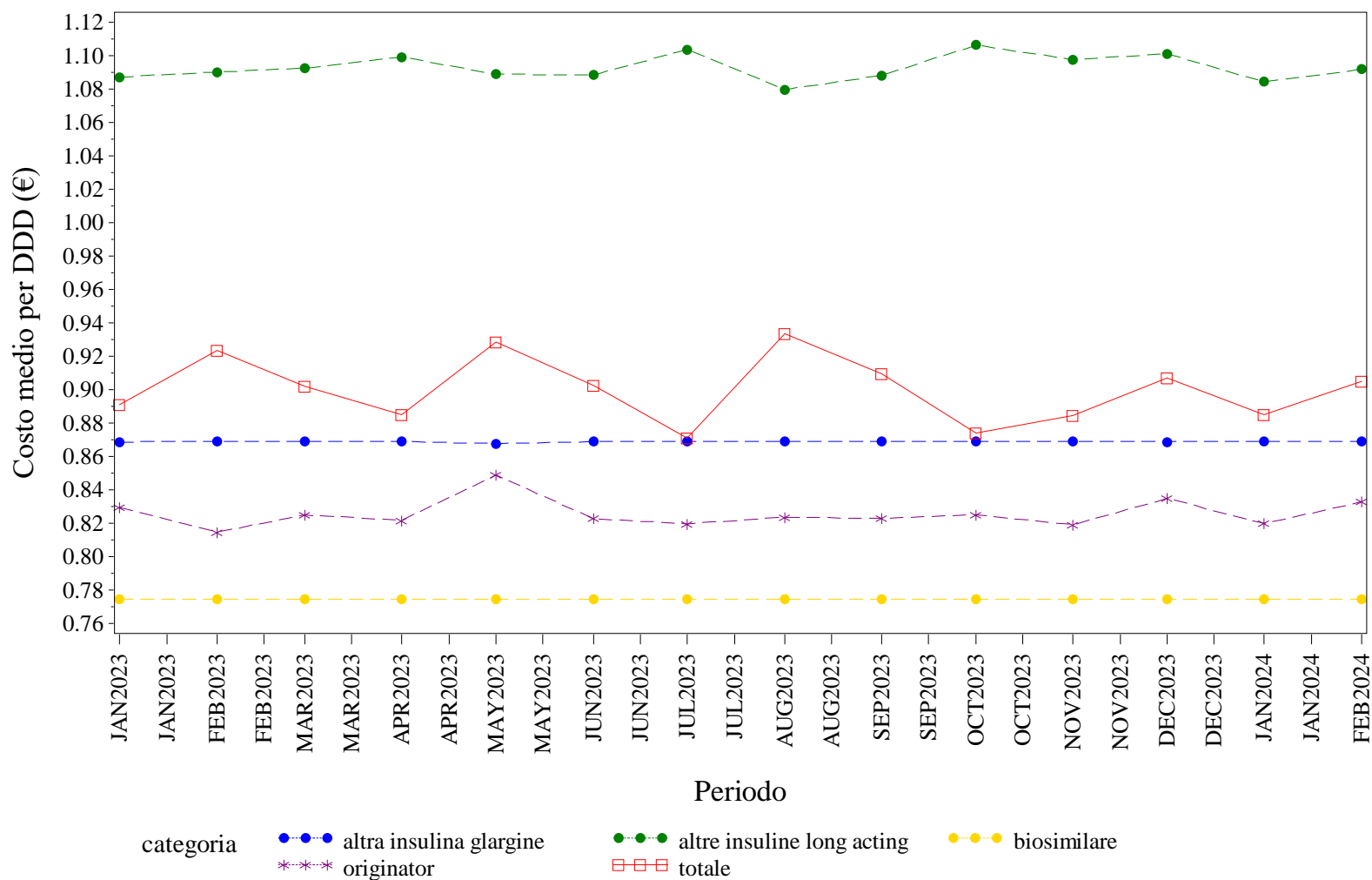

Elaborazione AIFA – Ufficio Monitoraggio della spesa farmaceutica  
 Dato NSIS/Tracciabilità' aggiornato feb-2024

TOSCANA. INSULINE LONG ACTING - Andamento mensile del costo medio per unità posologica per la categoria terapeutica (ATC IV)  
(Fonte: NSIS-Tracciabilità del farmaco)

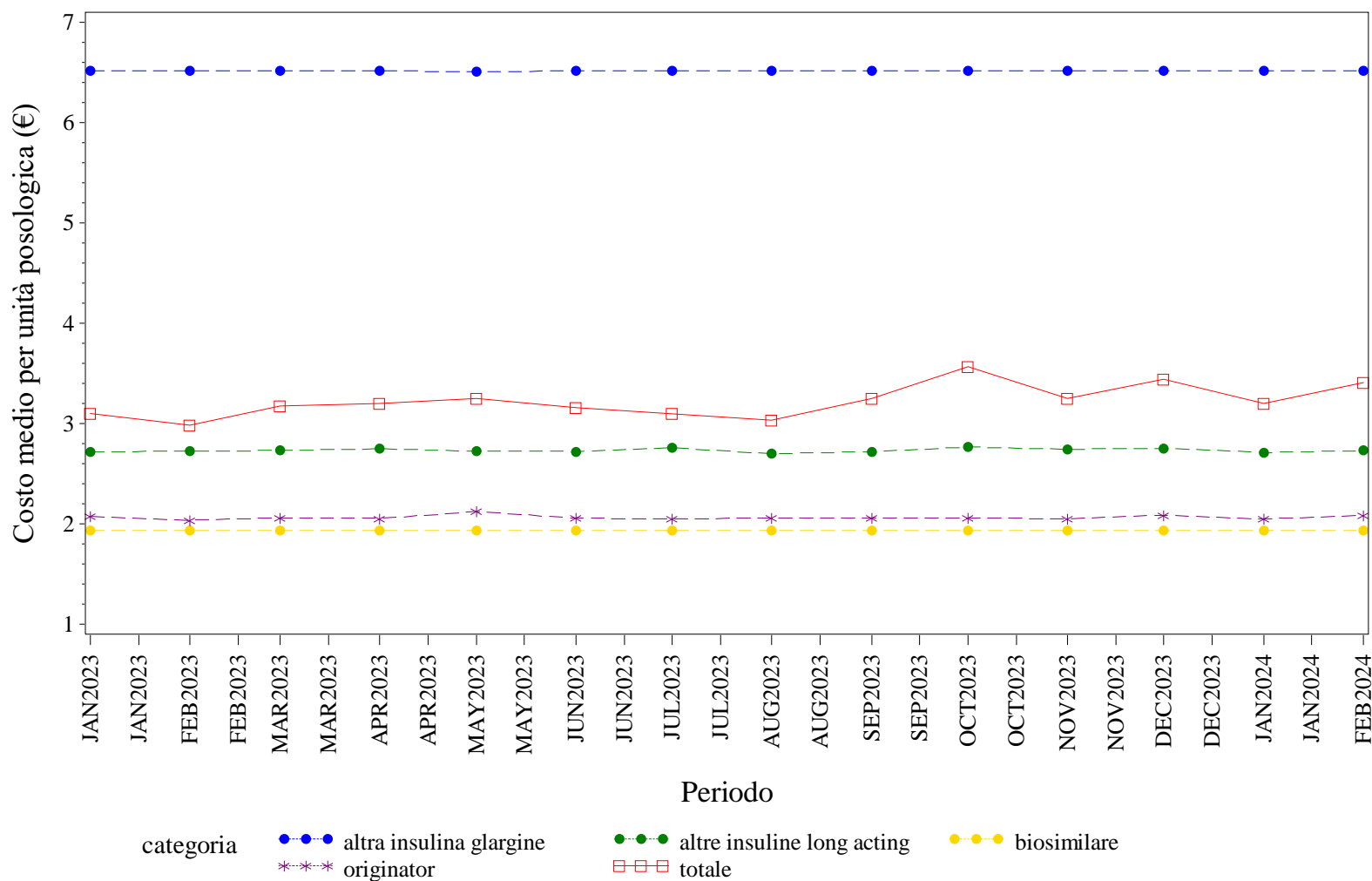

Elaborazione AIFA – Ufficio Monitoraggio della spesa farmaceutica  
Dato NSIS/Tracciabilità' aggiornato feb-2024

## TOSCANA. NATALIZUMAB - Andamento mensile del prezzo medio per confezione per la categoria terapeutica (ATC IV)

(Fonte: NSIS-Tracciabilità del farmaco)

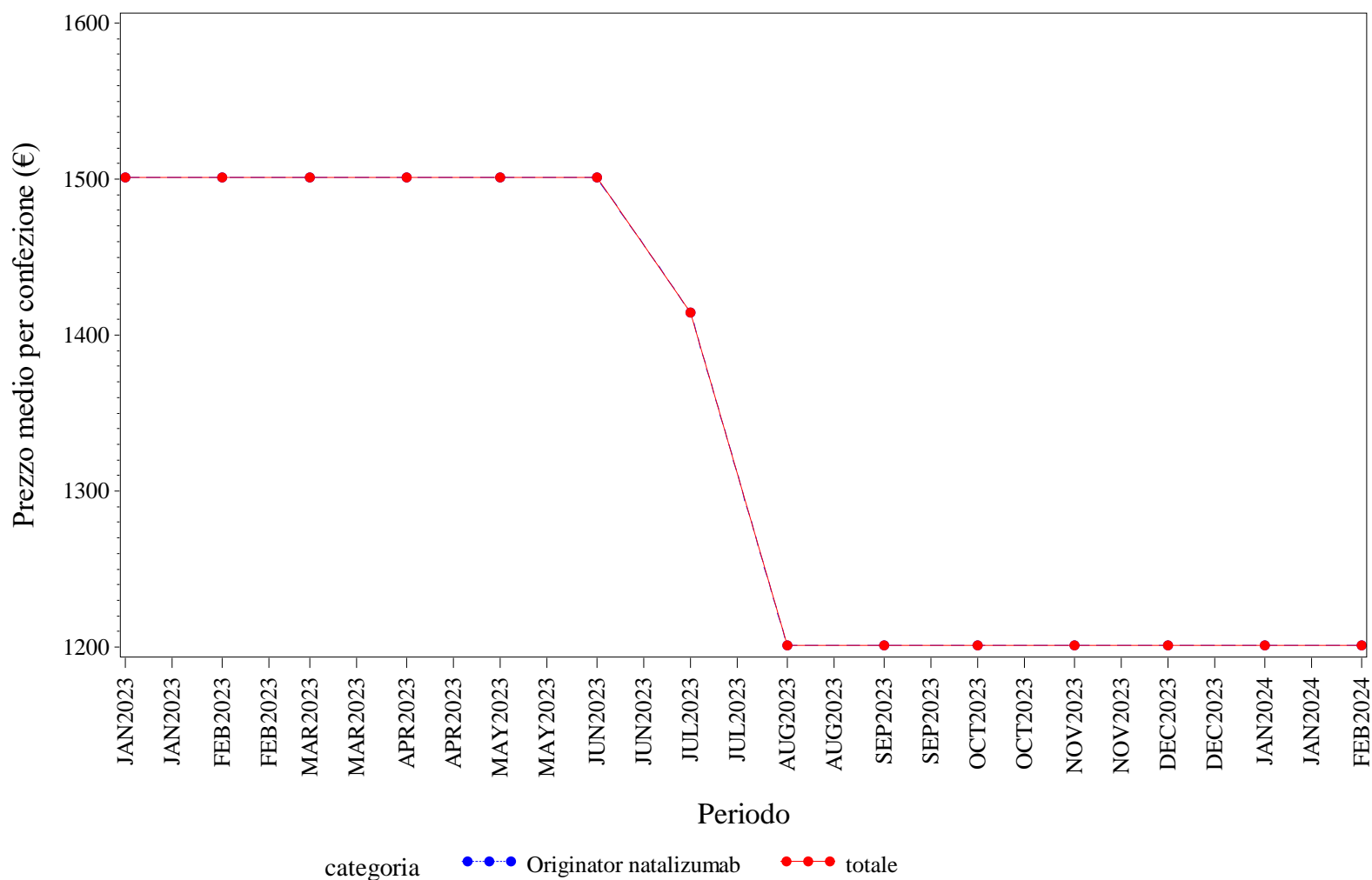

Elaborazione AIFA – Ufficio Monitoraggio della spesa farmaceutica  
Dato NSIS/Tracciabilità' aggiornato feb-2024

## TOSCANA. NATALIZUMAB - Andamento mensile del costo medio per DDD per la categoria terapeutica (ATC IV)

(Fonte: NSIS-Tracciabilità del farmaco)

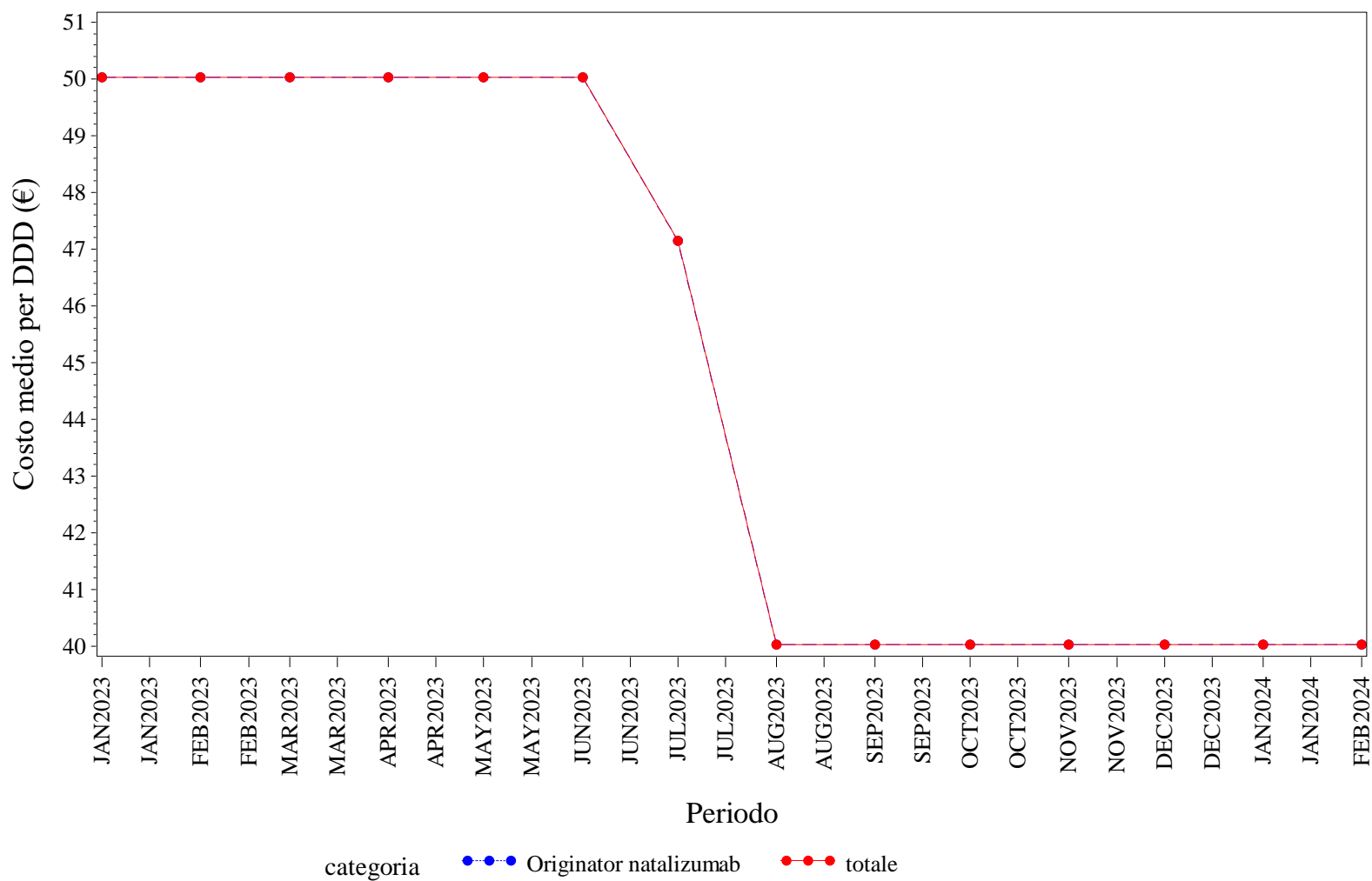

Elaborazione AIFA – Ufficio Monitoraggio della spesa farmaceutica  
Dato NSIS/Tracciabilità' aggiornato feb-2024



## TOSCANA. RANIBIZUMAB - Andamento mensile del prezzo medio per confezione per la categoria terapeutica (ATC IV)

(Fonte: NSIS-Tracciabilità del farmaco)

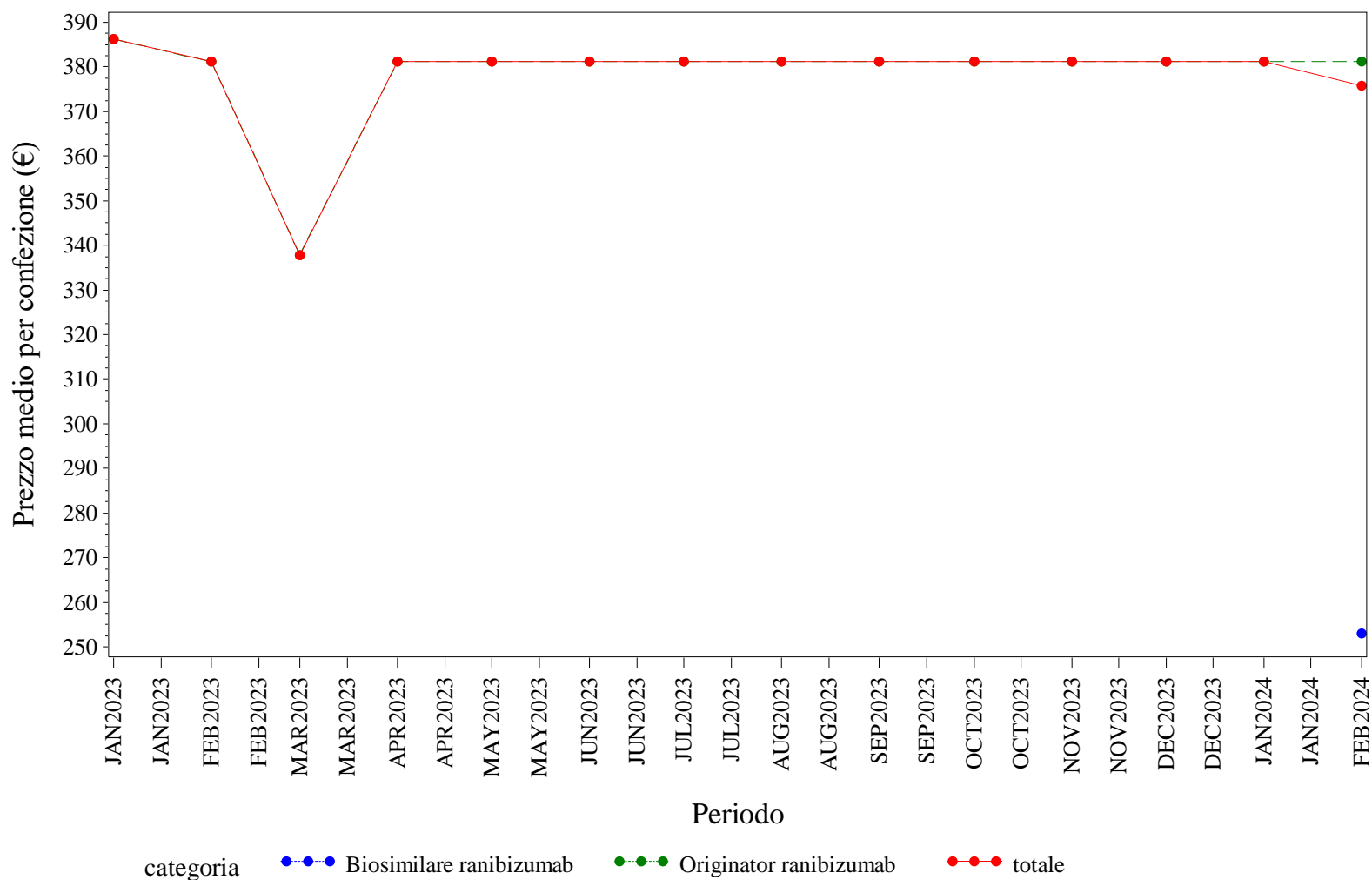

Elaborazione AIFA – Ufficio Monitoraggio della spesa farmaceutica  
 Dato NSIS/Tracciabilità' aggiornato feb-2024

## TOSCANA. RANIBIZUMAB - Andamento mensile del costo medio per DDD per la categoria terapeutica (ATC IV)

(Fonte: NSIS-Tracciabilità del farmaco)

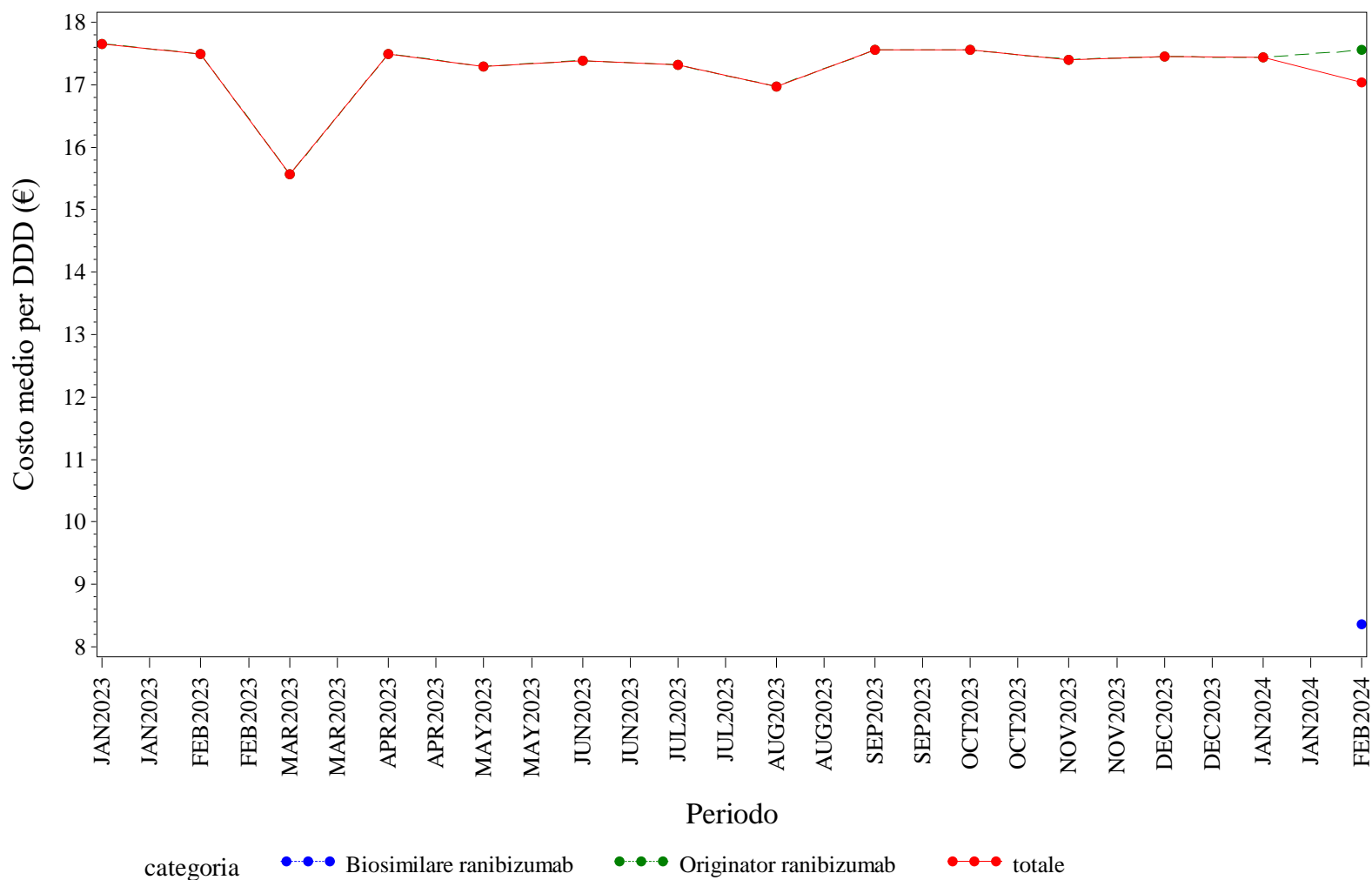

Elaborazione AIFA – Ufficio Monitoraggio della spesa farmaceutica  
 Dato NSIS/Tracciabilità' aggiornato feb-2024

## TOSCANA. RANIBIZUMAB - Andamento mensile del costo medio per unità posologica per la categoria terapeutica (ATC IV)

(Fonte: NSIS-Tracciabilità del farmaco)

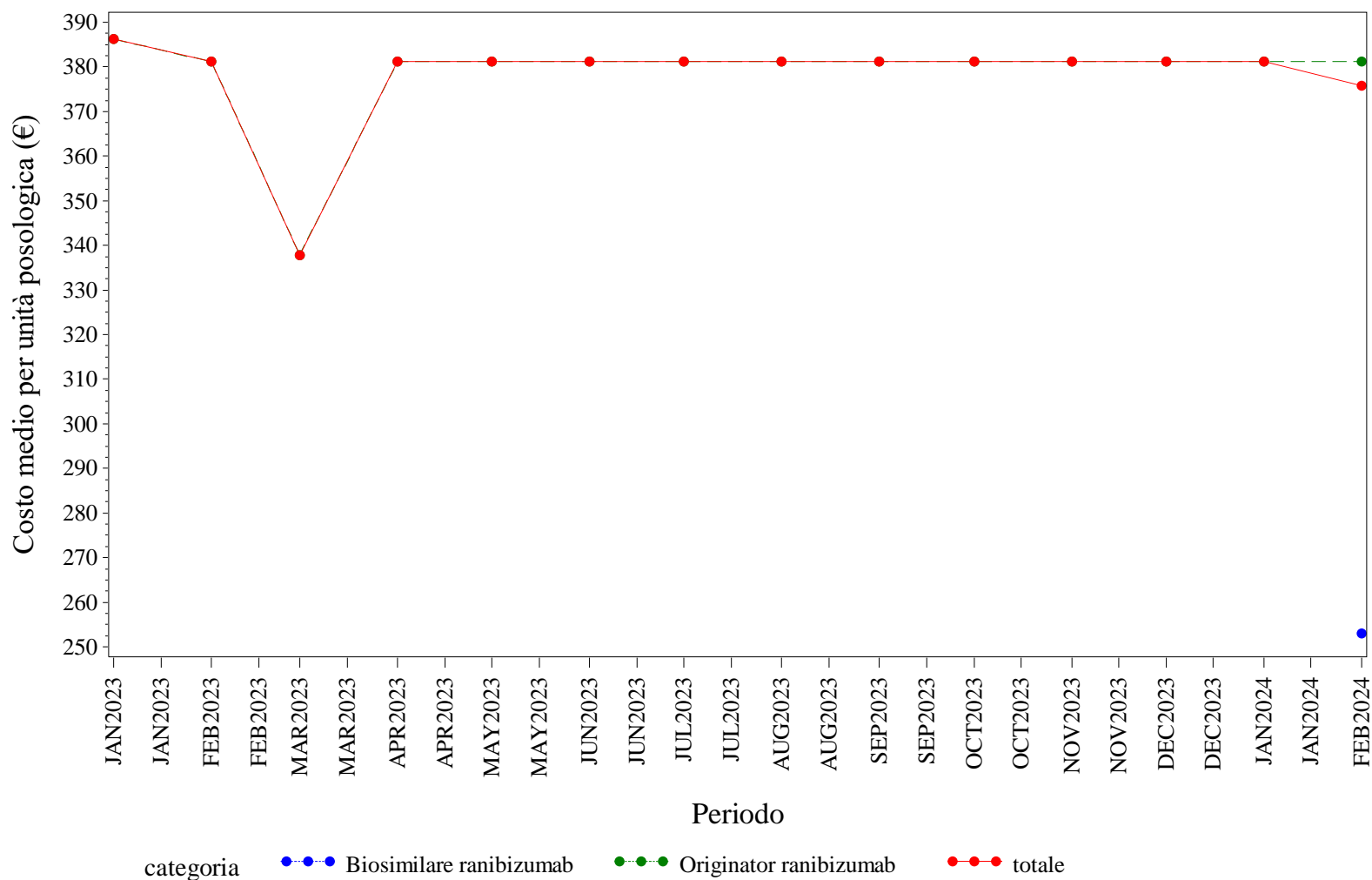

Elaborazione AIFA – Ufficio Monitoraggio della spesa farmaceutica  
 Dato NSIS/Tracciabilità' aggiornato feb-2024



## TOSCANA. RITUXIMAB - Andamento mensile del prezzo medio per confezione per la categoria terapeutica (ATC IV)

(Fonte: NSIS-Tracciabilità del farmaco)

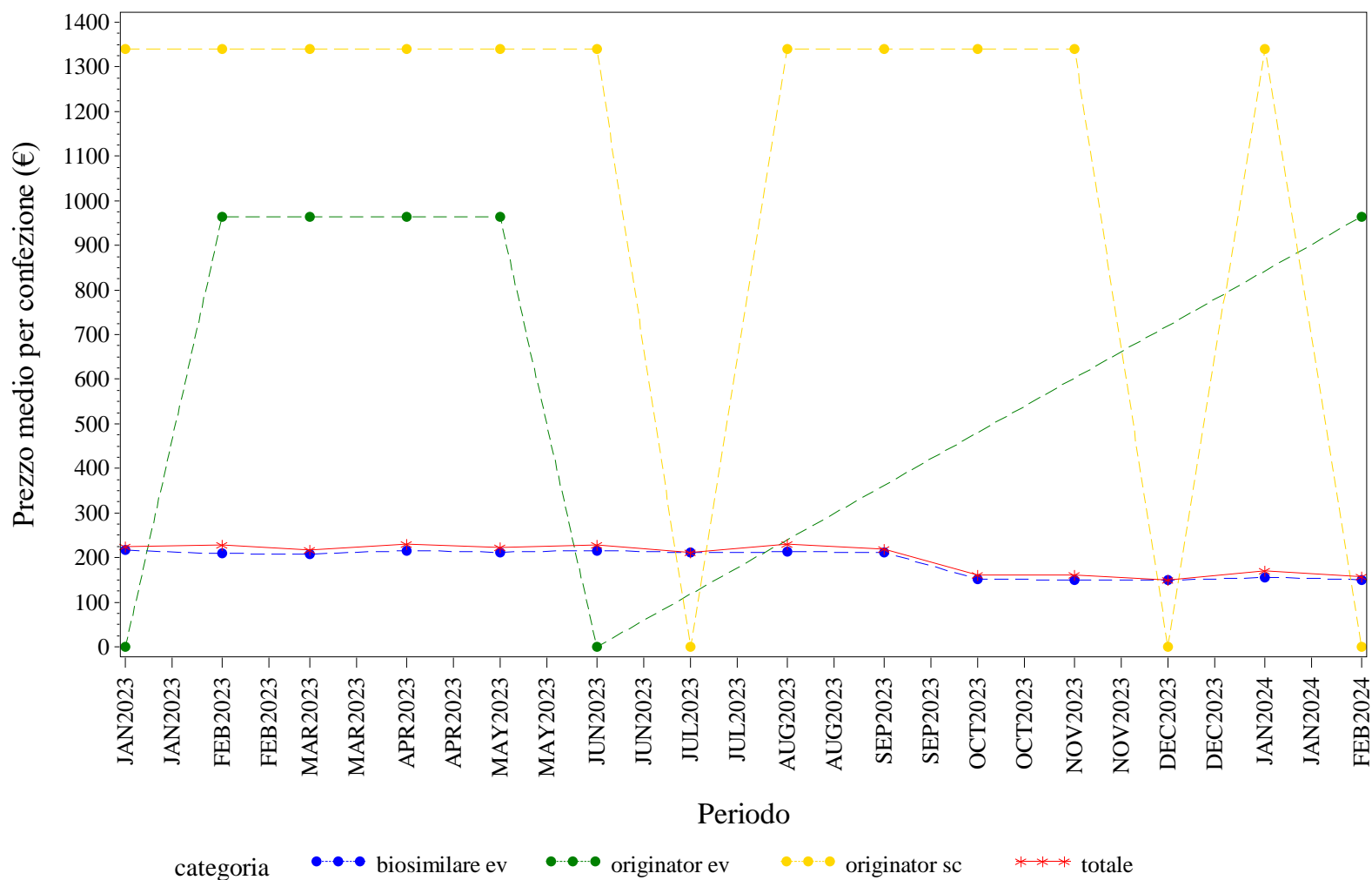

Elaborazione AIFA – Ufficio Monitoraggio della spesa farmaceutica  
 Dato NSIS/Tracciabilità' aggiornato feb-2024

## TOSCANA. RITUXIMAB - Andamento mensile del costo medio per DDD per la categoria terapeutica (ATC IV)

(Fonte: NSIS-Tracciabilità del farmaco)

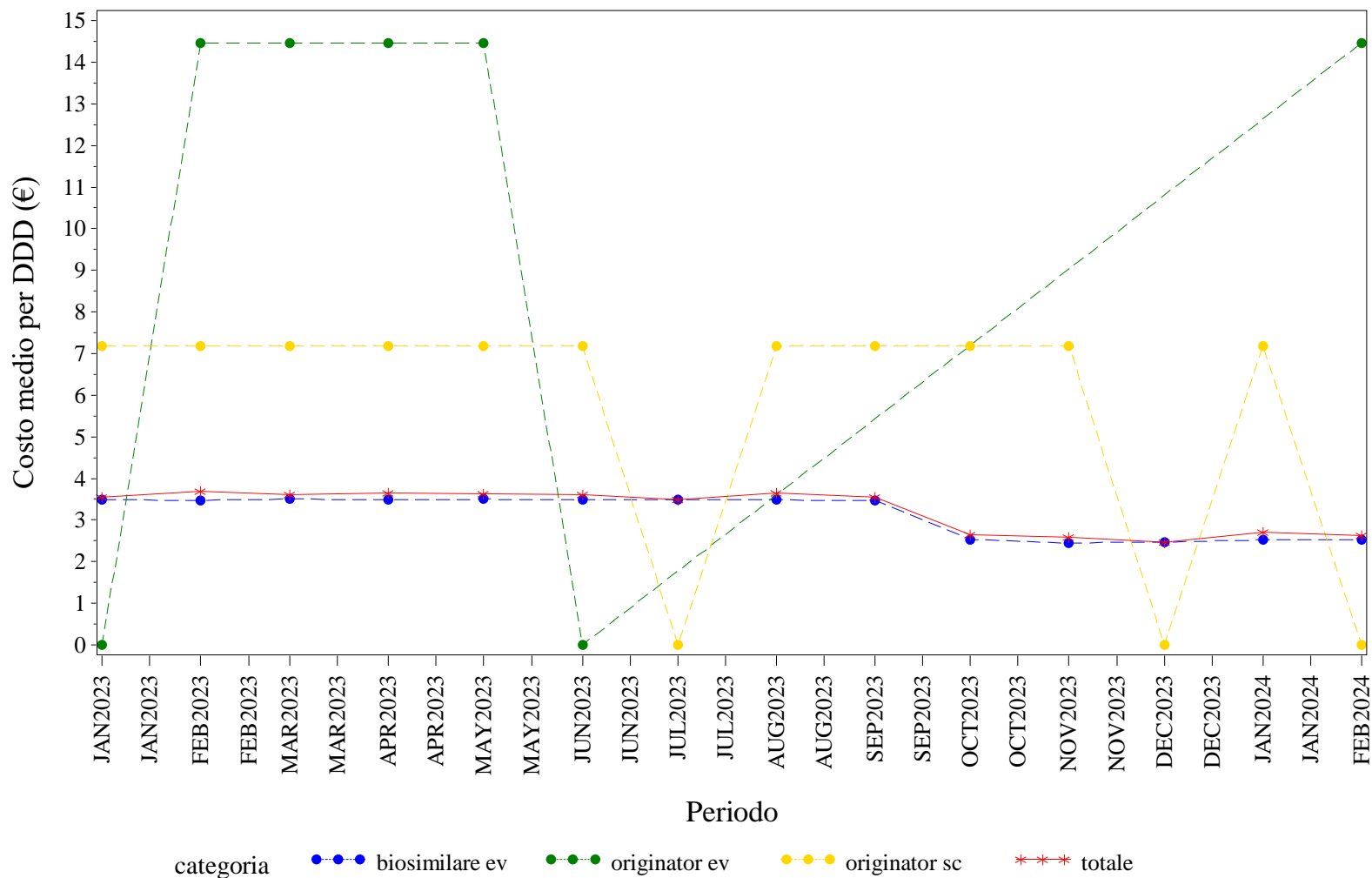

Elaborazione AIFA – Ufficio Monitoraggio della spesa farmaceutica  
 Dato NSIS/Tracciabilità' aggiornato feb-2024

## TOSCANA. RITUXIMAB - Andamento mensile del costo medio per unità posologica per la categoria terapeutica (ATC IV)

(Fonte: NSIS-Tracciabilità del farmaco)

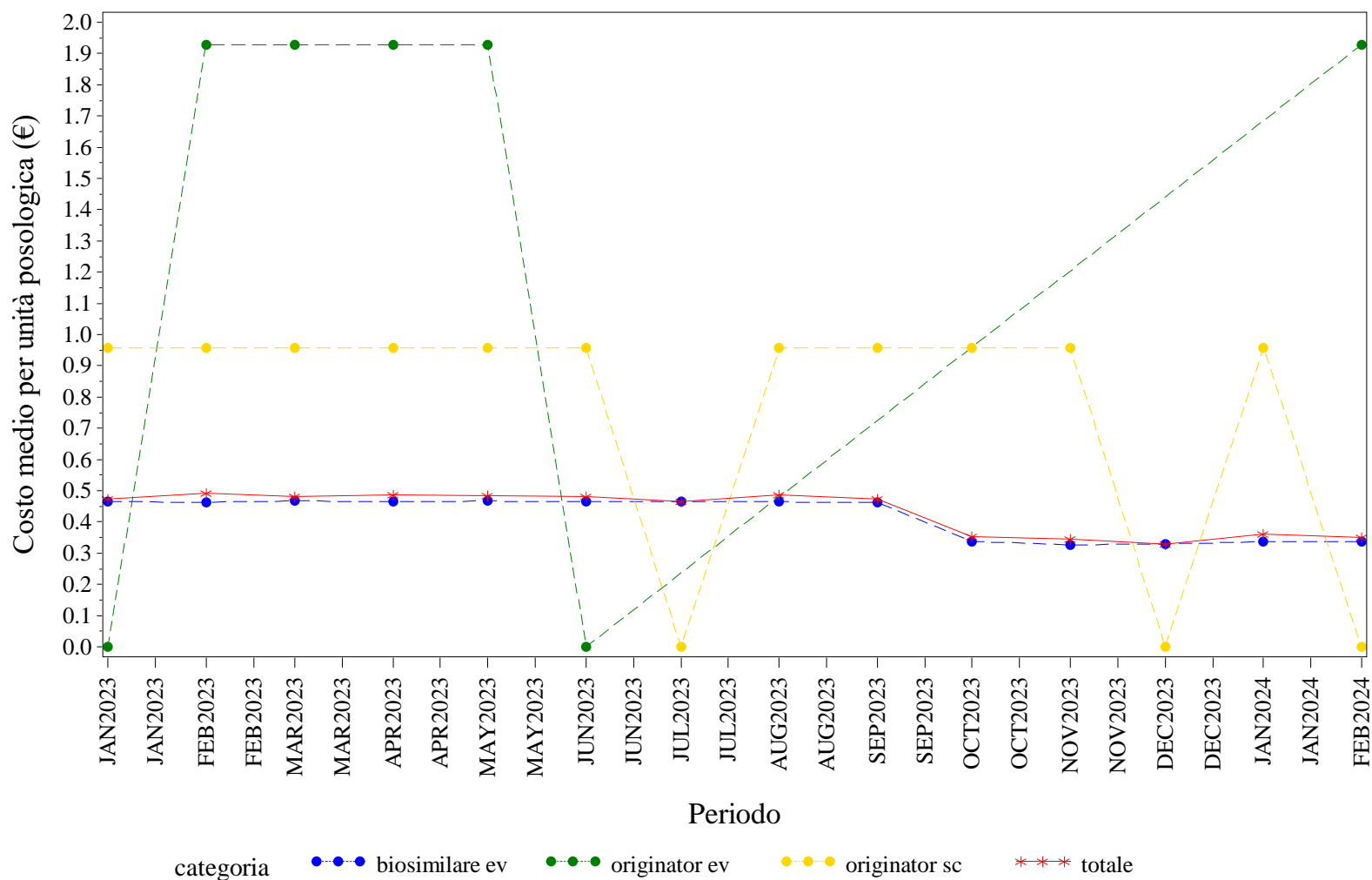

Elaborazione AIFA – Ufficio Monitoraggio della spesa farmaceutica  
 Dato NSIS/Tracciabilità' aggiornato feb-2024

## TOSCANA. SOMATROPINE - Andamento mensile del prezzo medio per confezione per la categoria terapeutica (ATC IV)

(Fonte: NSIS-Tracciabilità del farmaco)

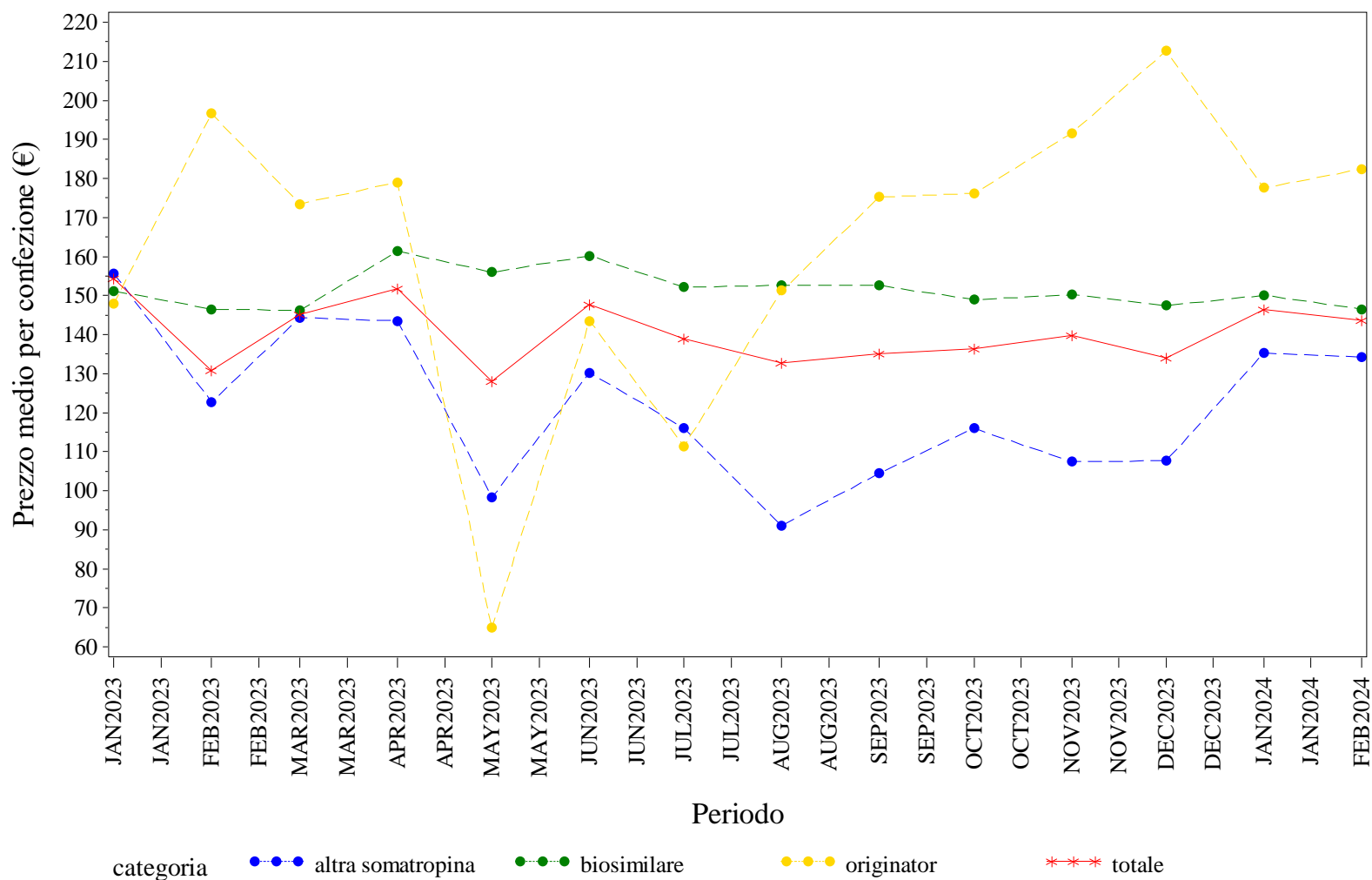

Elaborazione AIFA – Ufficio Monitoraggio della spesa farmaceutica  
 Dato NSIS/Tracciabilità' aggiornato feb-2024

## TOSCANA. SOMATROPINE - Andamento mensile del costo medio per DDD per la categoria terapeutica (ATC IV)

(Fonte: NSIS-Tracciabilità del farmaco)

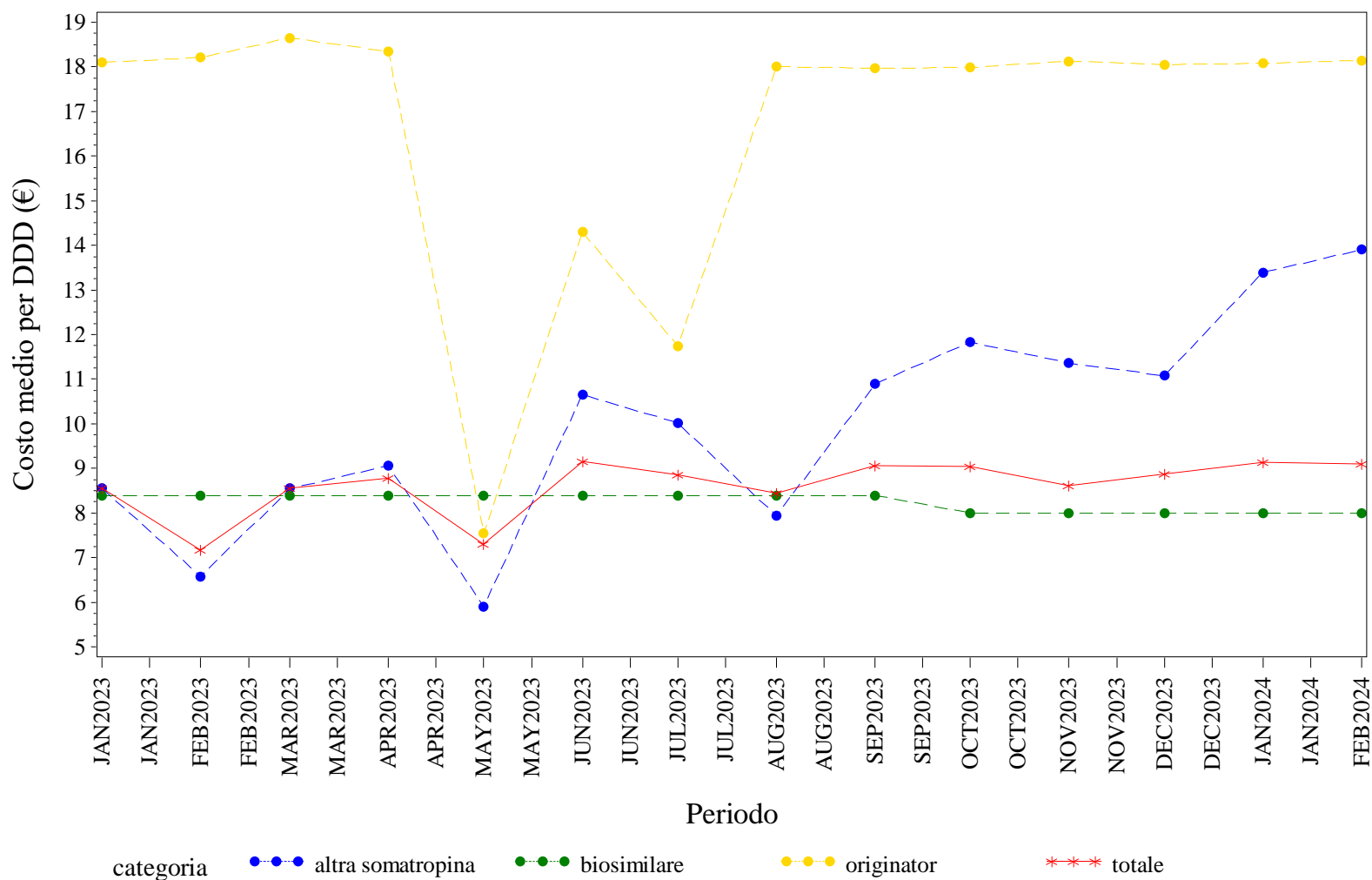

Elaborazione AIFA – Ufficio Monitoraggio della spesa farmaceutica  
 Dato NSIS/Tracciabilità' aggiornato feb-2024

TOSCANA. SOMATROPINE - Andamento mensile del costo medio per unità posologica per la categoria terapeutica (ATC IV)  
(Fonte: NSIS-Tracciabilità del farmaco)

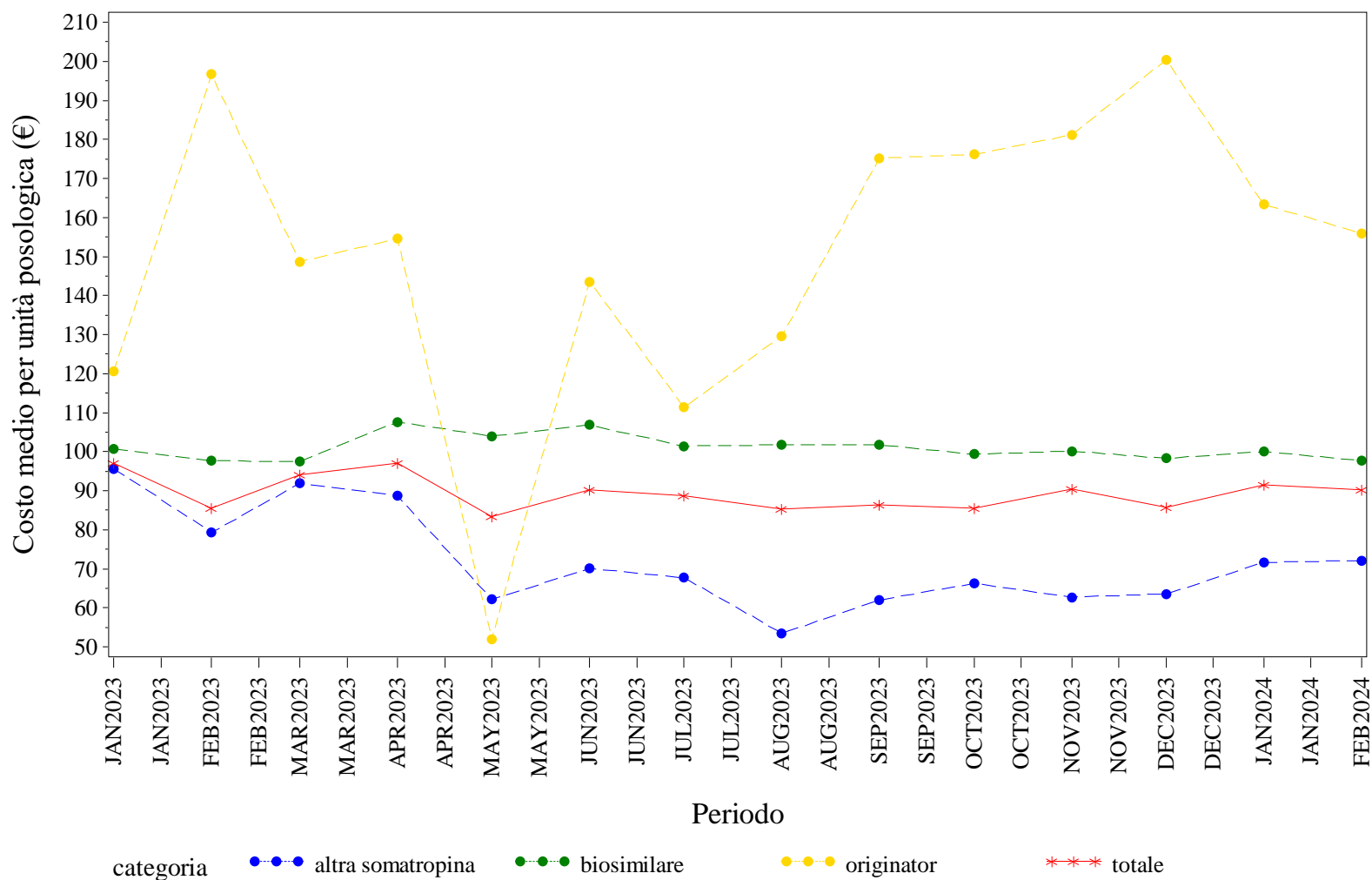

Elaborazione AIFA – Ufficio Monitoraggio della spesa farmaceutica  
Dato NSIS/Tracciabilità' aggiornato feb-2024

## TOSCANA. TERIPARATIDE - Andamento mensile del prezzo medio per confezione per la categoria terapeutica (ATC IV)

(Fonte: NSIS-Tracciabilità del farmaco)

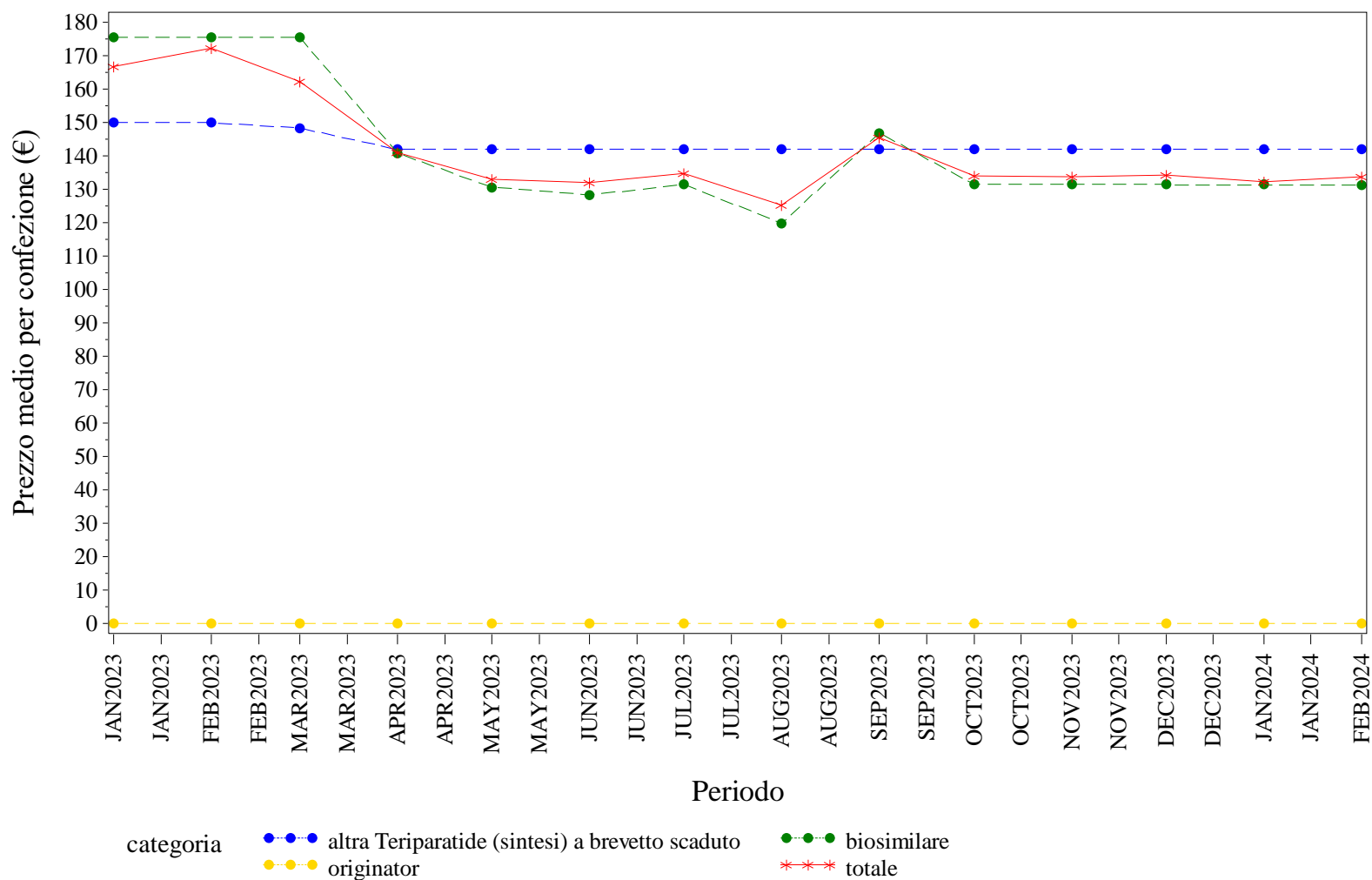

Elaborazione AIFA – Ufficio Monitoraggio della spesa farmaceutica  
 Dato NSIS/Tracciabilità' aggiornato feb-2024

TOSCANA. TERIPARATIDE - Andamento mensile del costo medio per DDD per la categoria terapeutica (ATC IV)  
(Fonte: NSIS-Tracciabilità del farmaco)

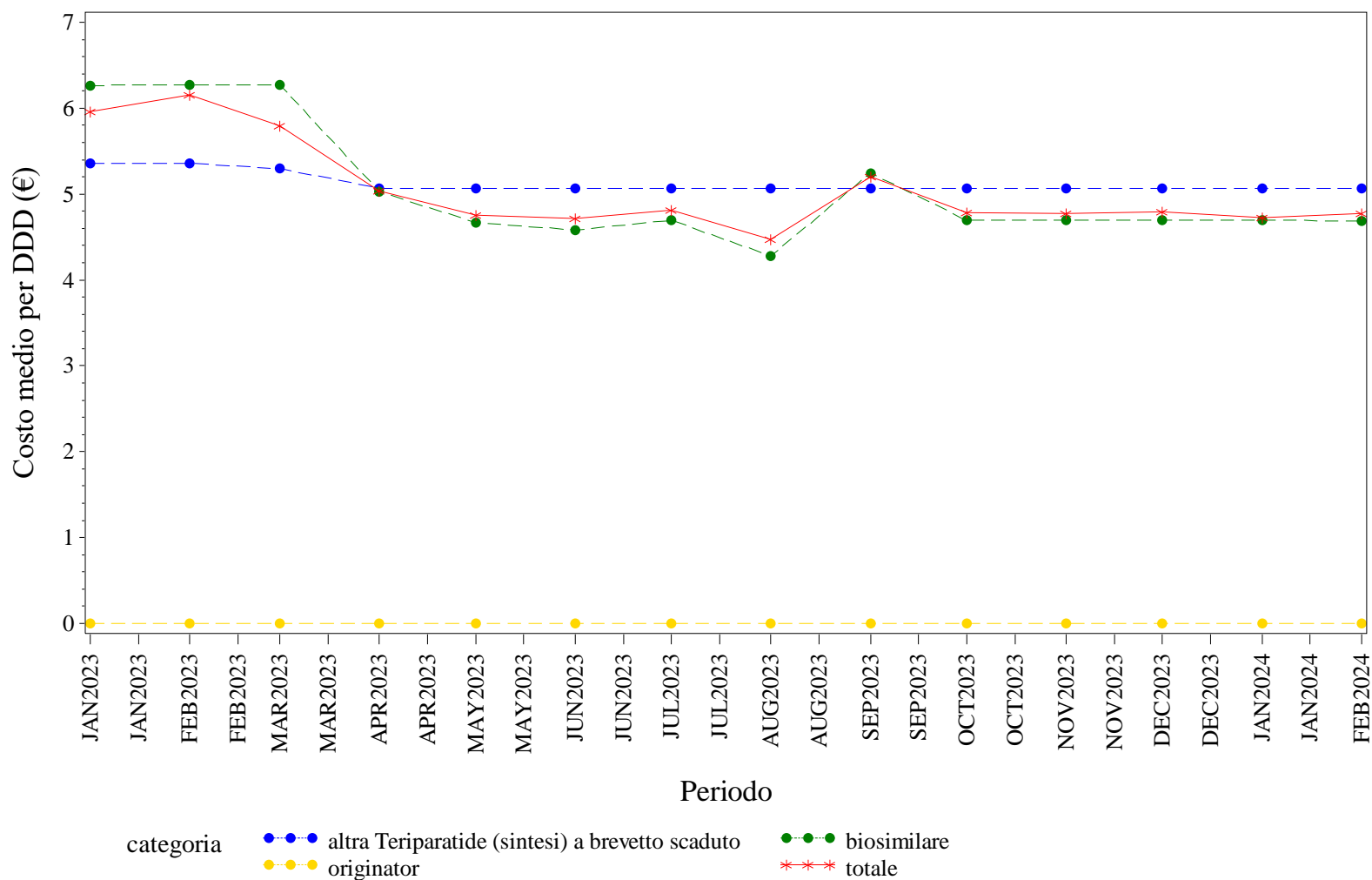

Elaborazione AIFA – Ufficio Monitoraggio della spesa farmaceutica  
Dato NSIS/Tracciabilità' aggiornato feb-2024



TOSCANA. TERIPARATIDE - Andamento mensile del costo medio per unità posologica per la categoria terapeutica (ATC IV)  
(Fonte: NSIS-Tracciabilità del farmaco)

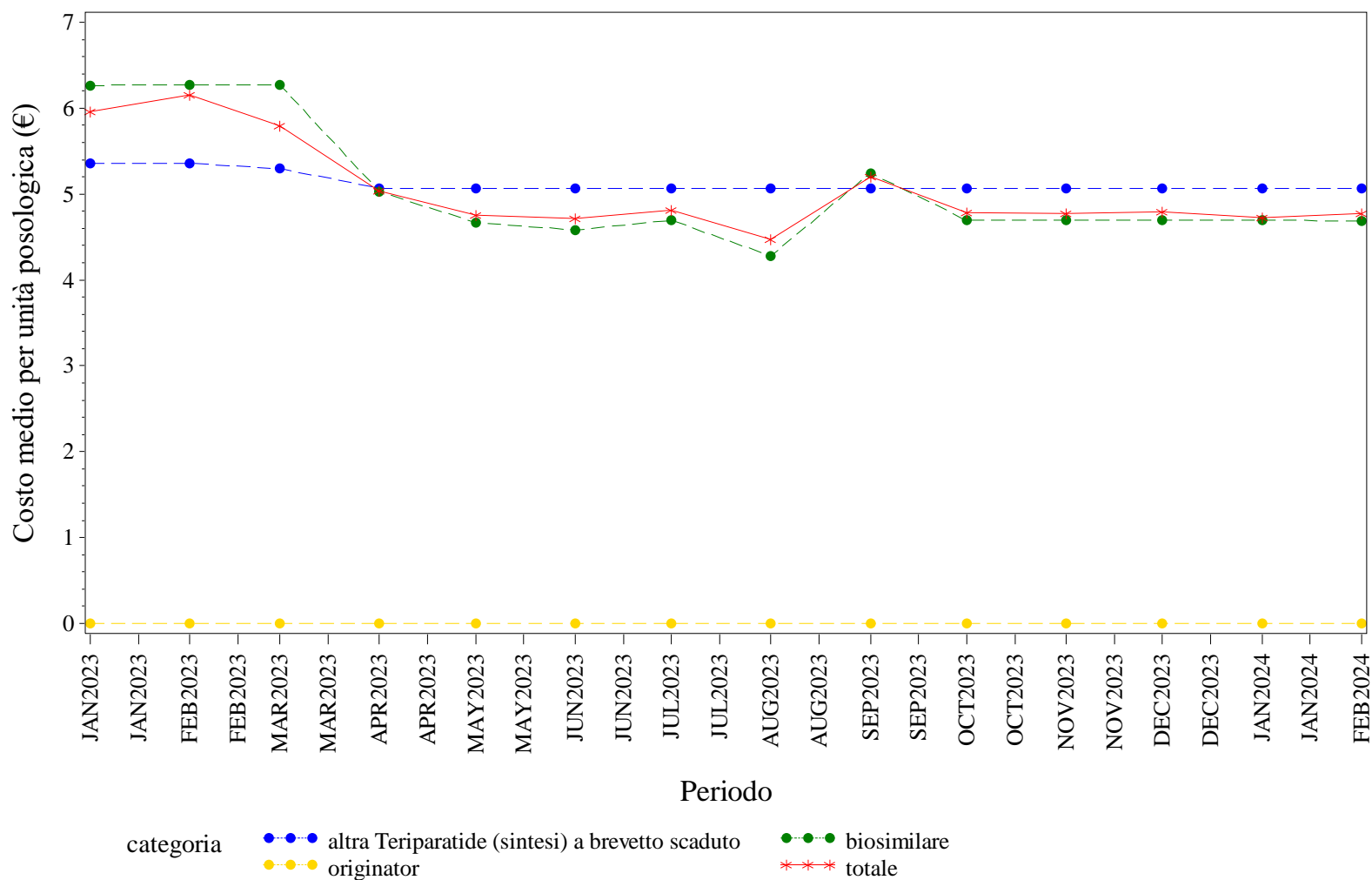

Elaborazione AIFA – Ufficio Monitoraggio della spesa farmaceutica  
Dato NSIS/Tracciabilità' aggiornato feb-2024

TOSCANA. TOCILIZUMAB - Andamento mensile del prezzo medio per confezione per la categoria terapeutica (ATC IV)  
(Fonte: NSIS-Tracciabilità del farmaco)

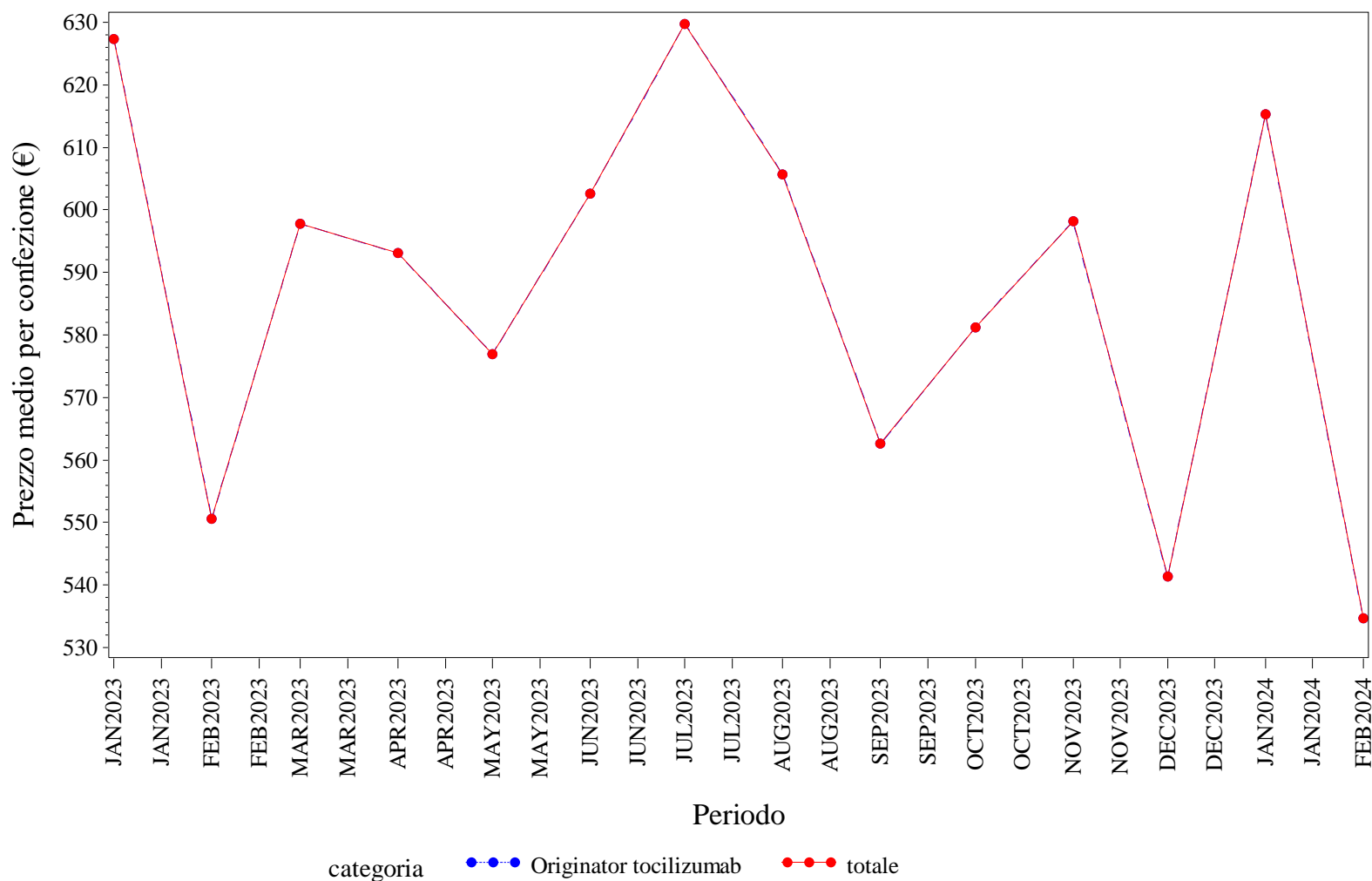

Elaborazione AIFA – Ufficio Monitoraggio della spesa farmaceutica  
Dato NSIS/Tracciabilita' aggiornato feb-2024

## TOSCANA. TOCILIZUMAB - Andamento mensile del costo medio per DDD per la categoria terapeutica (ATC IV)

(Fonte: NSIS-Tracciabilità del farmaco)

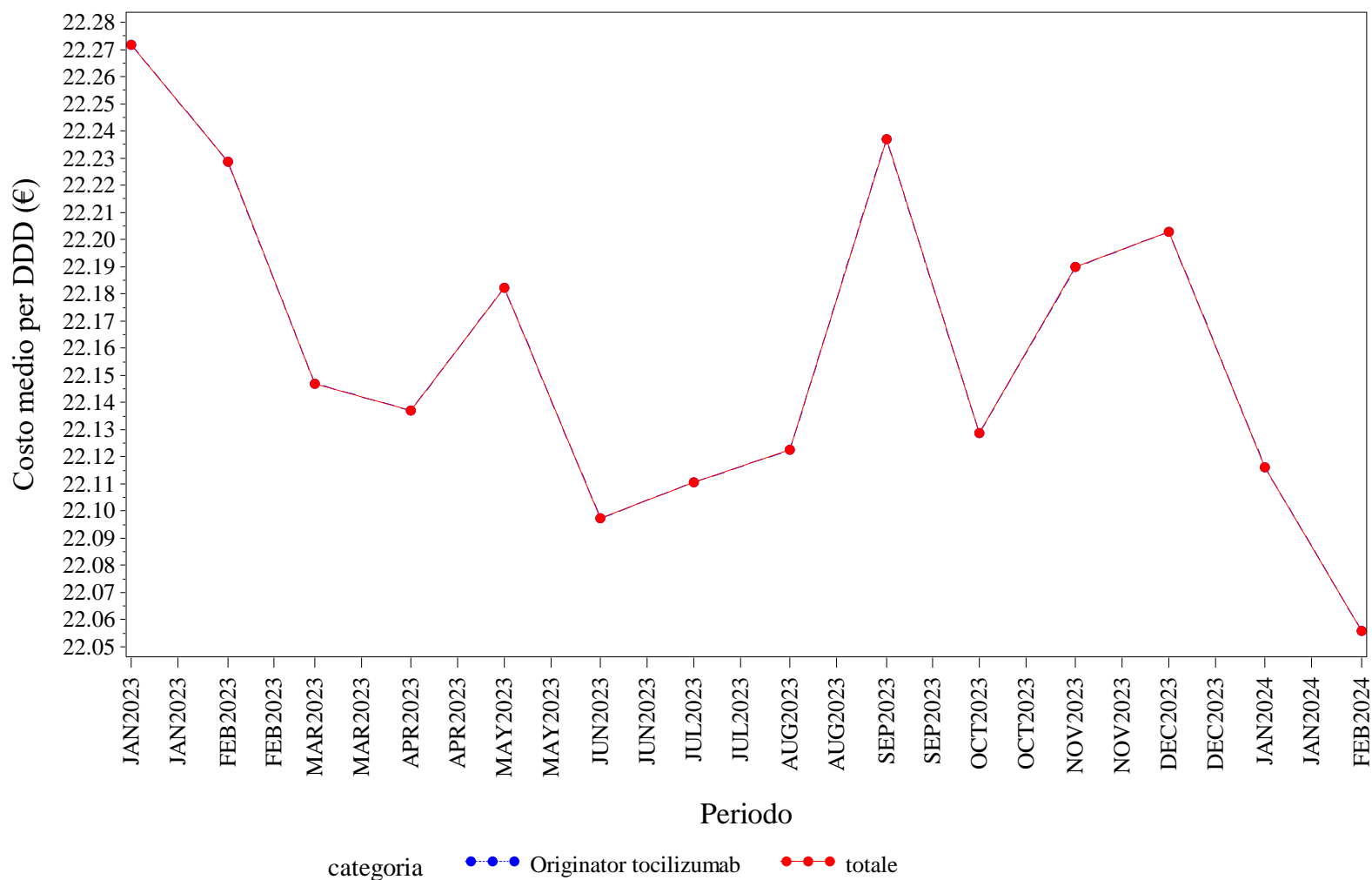

Elaborazione AIFA – Ufficio Monitoraggio della spesa farmaceutica  
 Dato NSIS/Tracciabilità' aggiornato feb-2024

TOSCANA. TOCILIZUMAB - Andamento mensile del costo medio per unità posologica per la categoria terapeutica (ATC IV)  
(Fonte: NSIS-Tracciabilità del farmaco)

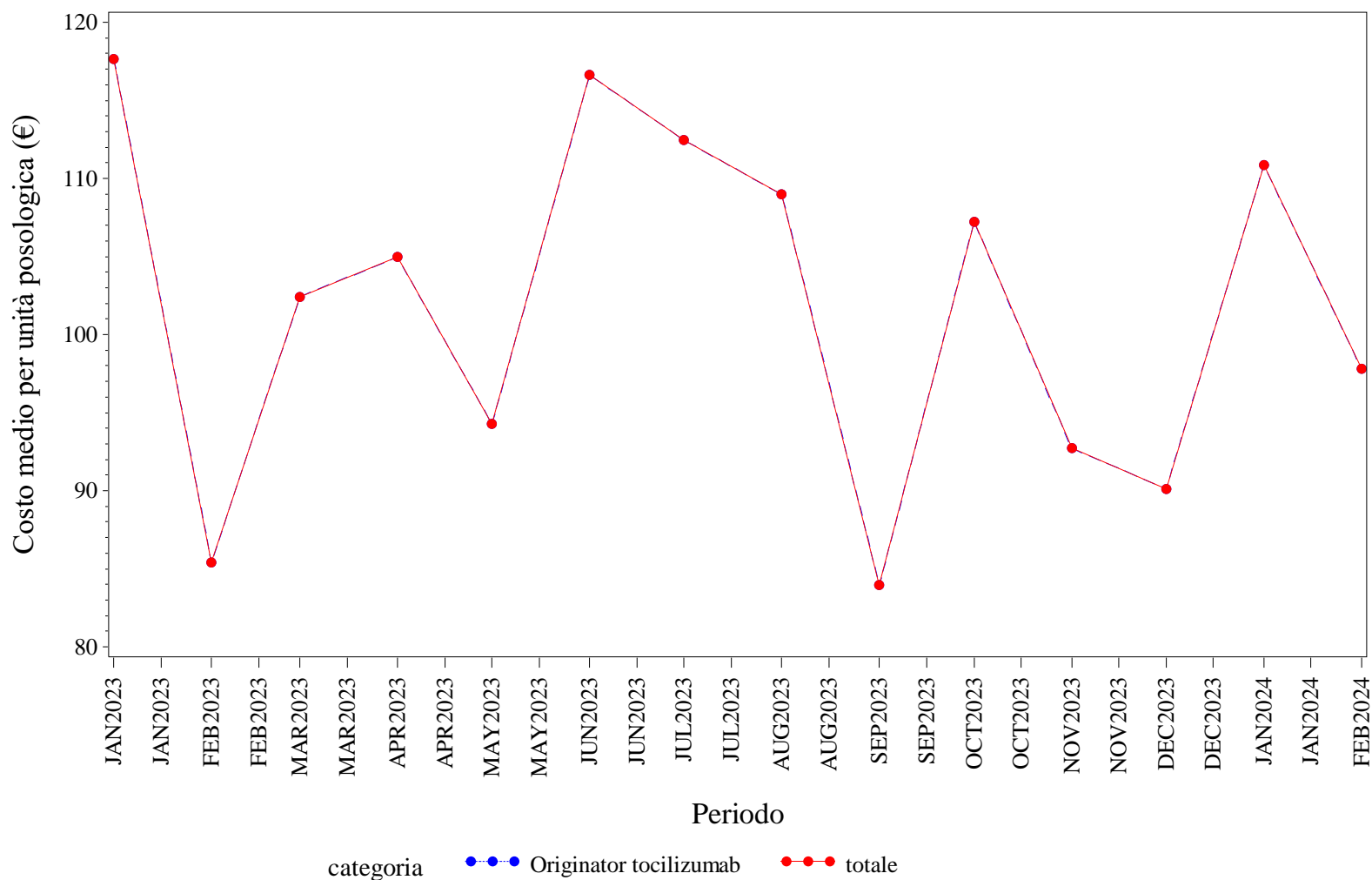

Elaborazione AIFA – Ufficio Monitoraggio della spesa farmaceutica  
Dato NSIS/Tracciabilità' aggiornato feb-2024

## TOSCANA. TRASTUZUMAB - Andamento mensile del prezzo medio per confezione per la categoria terapeutica (ATC IV)

(Fonte: NSIS-Tracciabilità del farmaco)

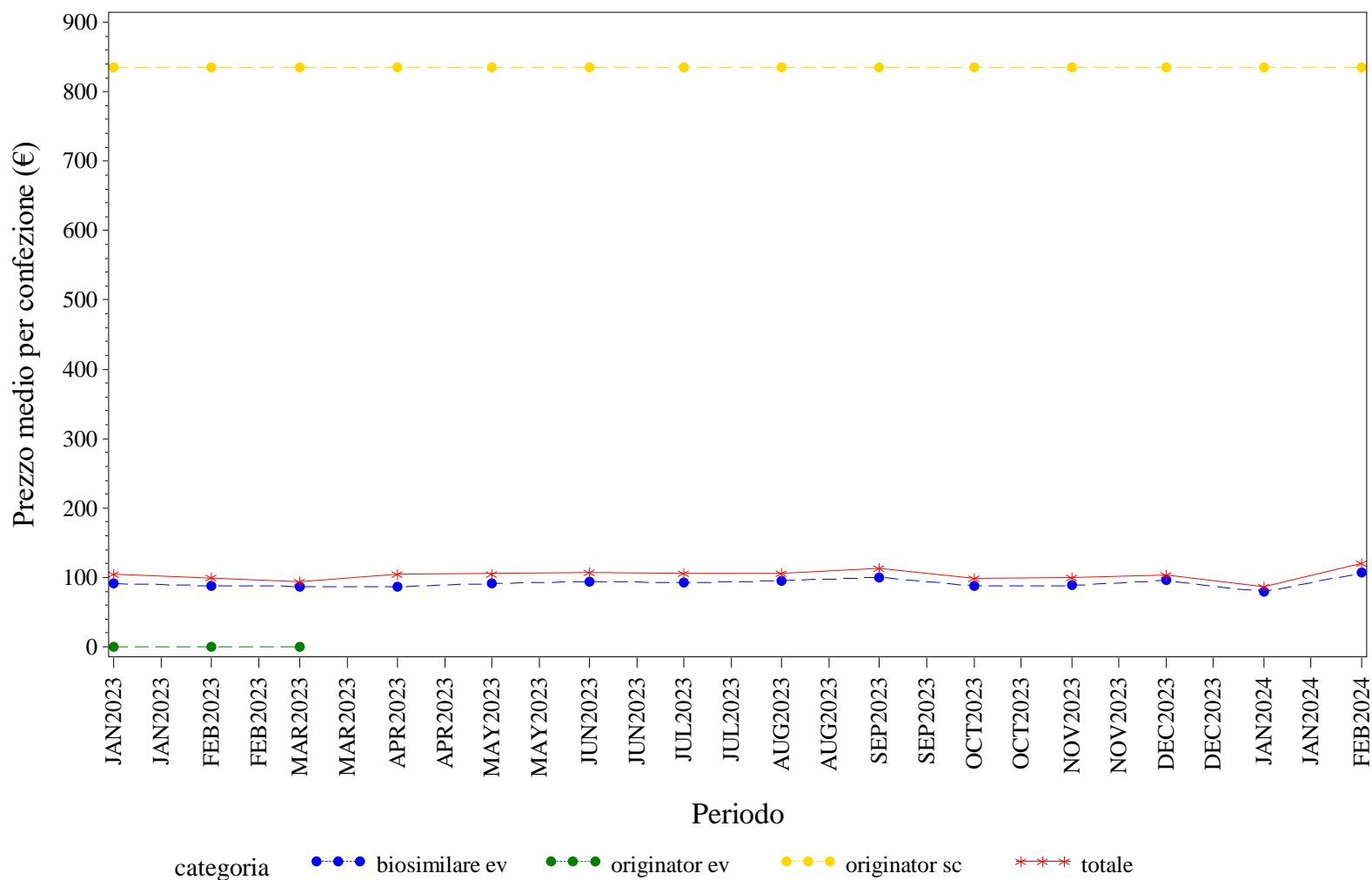

Elaborazione AIFA – Ufficio Monitoraggio della spesa farmaceutica  
 Dato NSIS/Tracciabilità' aggiornato feb-2024

## TOSCANA. TRASTUZUMAB - Andamento mensile del costo medio per DDD per la categoria terapeutica (ATC IV)

(Fonte: NSIS-Tracciabilità del farmaco)

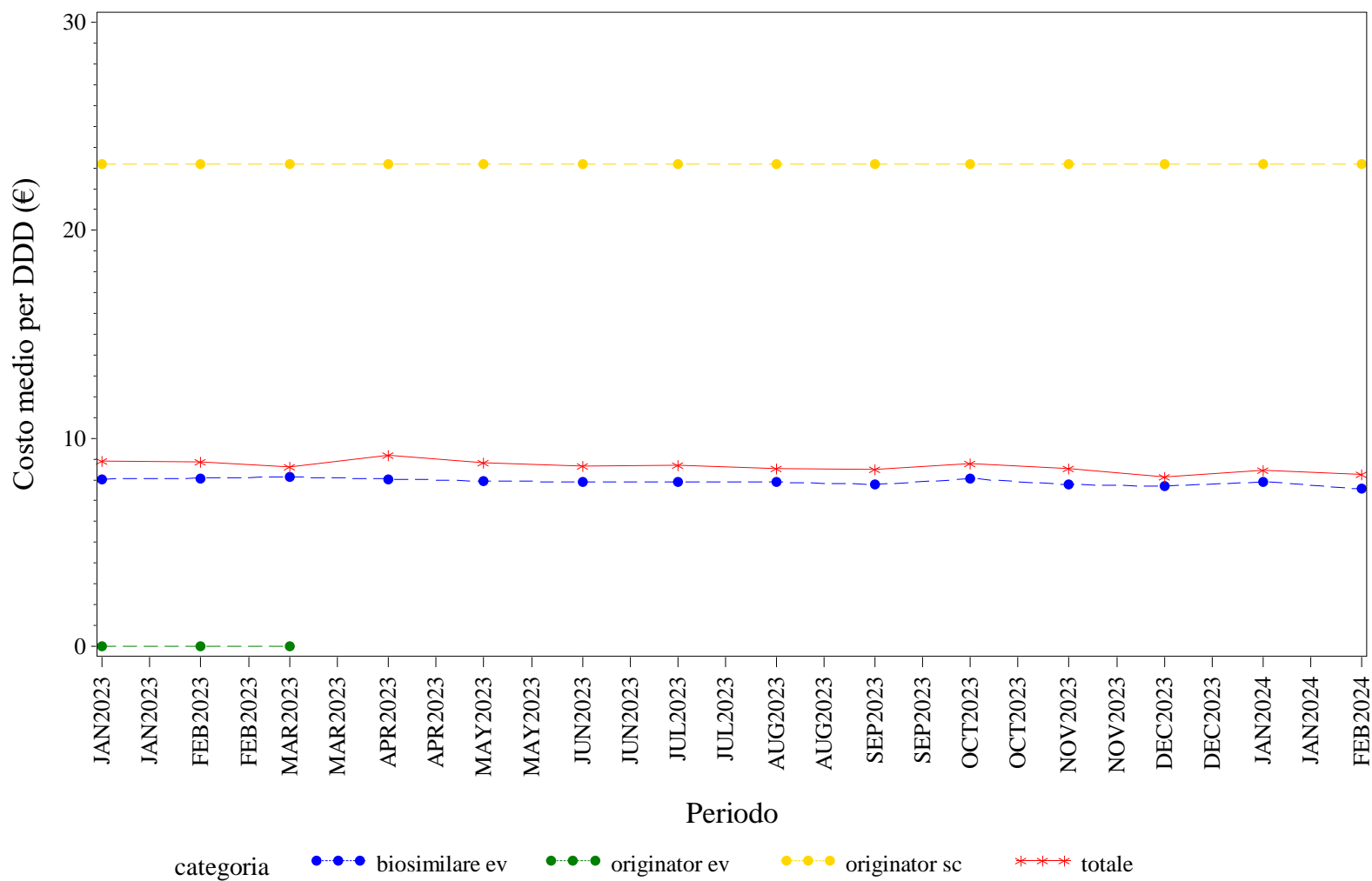

Elaborazione AIFA – Ufficio Monitoraggio della spesa farmaceutica  
 Dato NSIS/Tracciabilità' aggiornato feb-2024

TOSCANA. TRASTUZUMAB - Andamento mensile del costo medio per unità posologica per la categoria terapeutica (ATC IV)  
(Fonte: NSIS-Tracciabilità del farmaco)

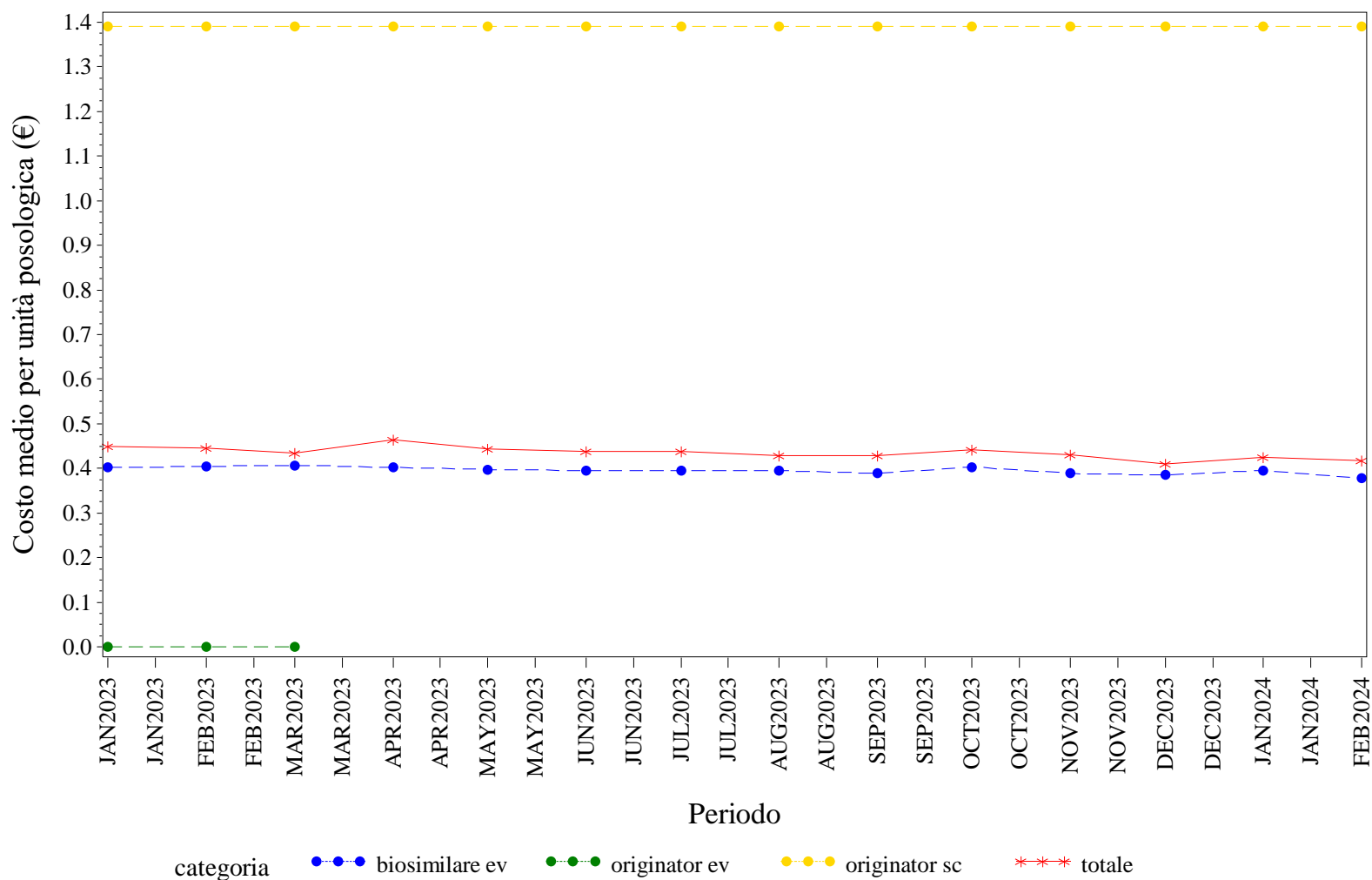

Elaborazione AIFA – Ufficio Monitoraggio della spesa farmaceutica  
Dato NSIS/Tracciabilità' aggiornato feb-2024







# **UMBRIA. Trend mensile del prezzo medio per confezione, DDD, unità posologica per la categoria terapeutica (ATC IV)**

### UMBRIA. ANTI TNF-ALFA - Andamento mensile del prezzo medio per confezione per la categoria terapeutica (ATC IV)

(Fonte: NSIS-Tracciabilità del farmaco)

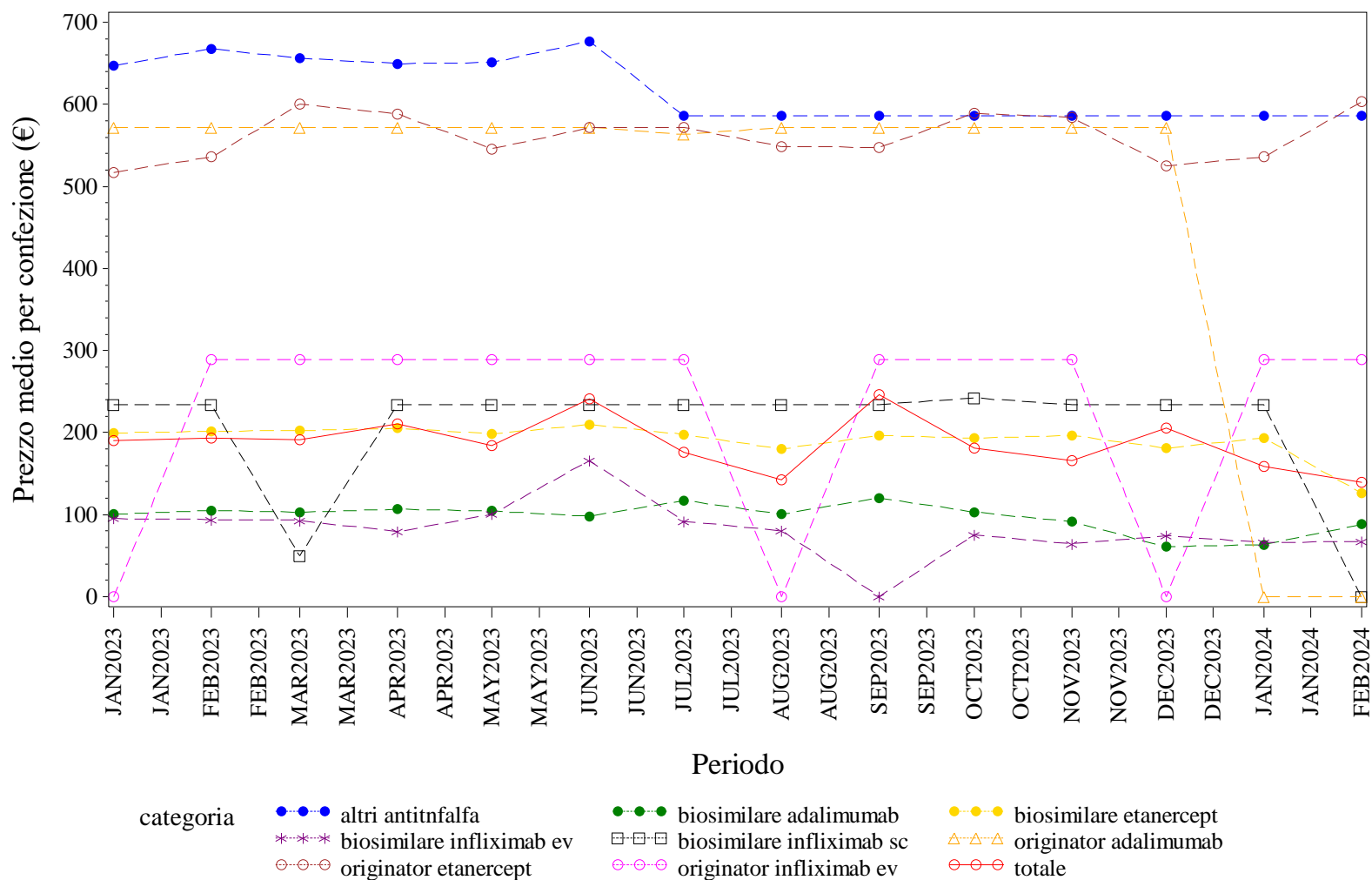

Elaborazione AIFA – Ufficio Monitoraggio della spesa farmaceutica  
Dato NSIS/Tracciabilità' aggiornato feb-2024

UMBRIA. ANTI TNF-ALFA - Andamento mensile del costo medio per DDD per la categoria terapeutica (ATC IV)

(Fonte: NSIS-Tracciabilità del farmaco)

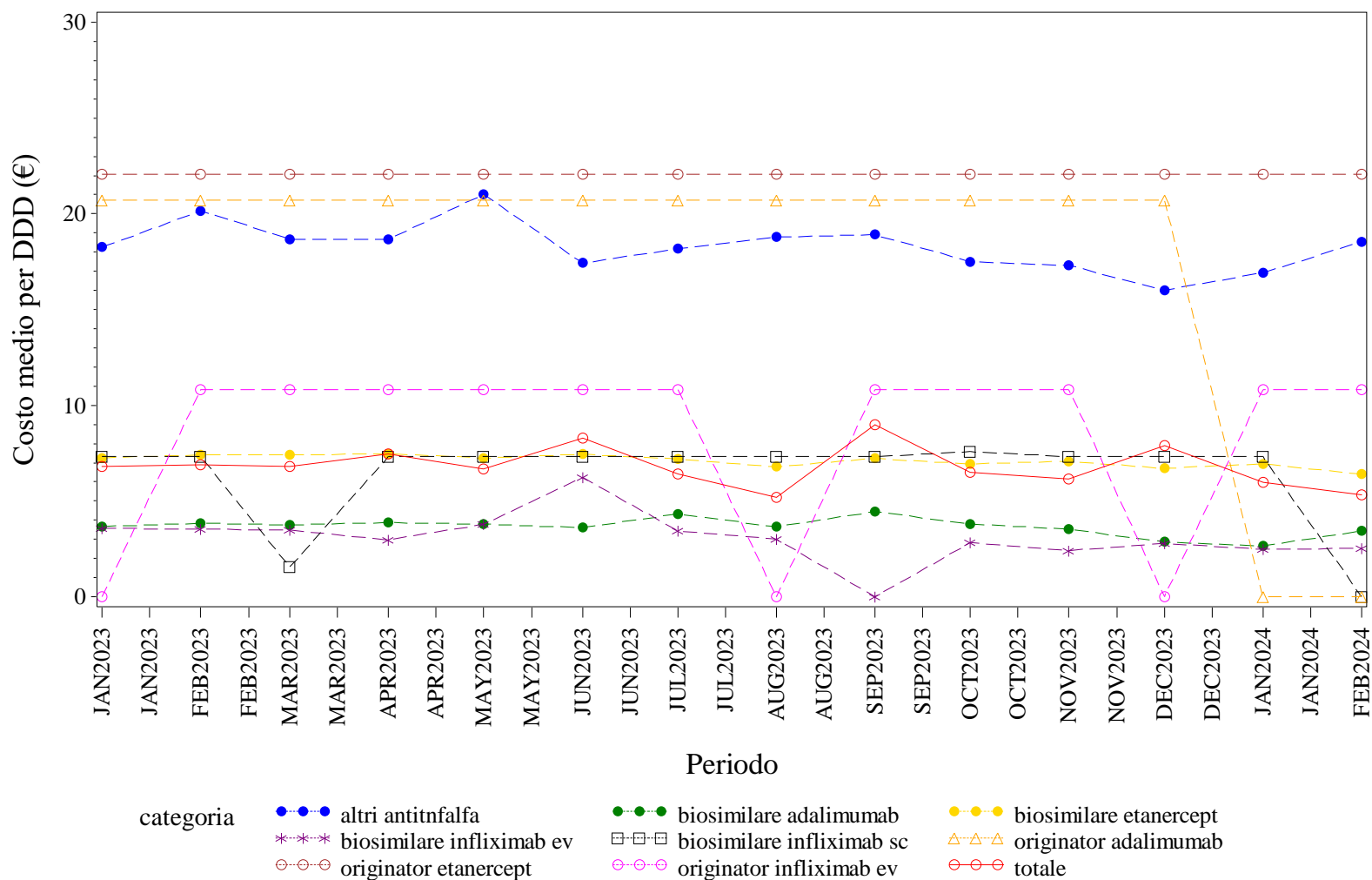

Elaborazione AIFA – Ufficio Monitoraggio della spesa farmaceutica  
 Dato NSIS/Tracciabilità' aggiornato feb-2024

UMBRIA. ANTI TNF-ALFA - Andamento mensile del costo medio per unità posologica per la categoria terapeutica (ATC IV)

(Fonte: NSIS-Tracciabilità del farmaco)

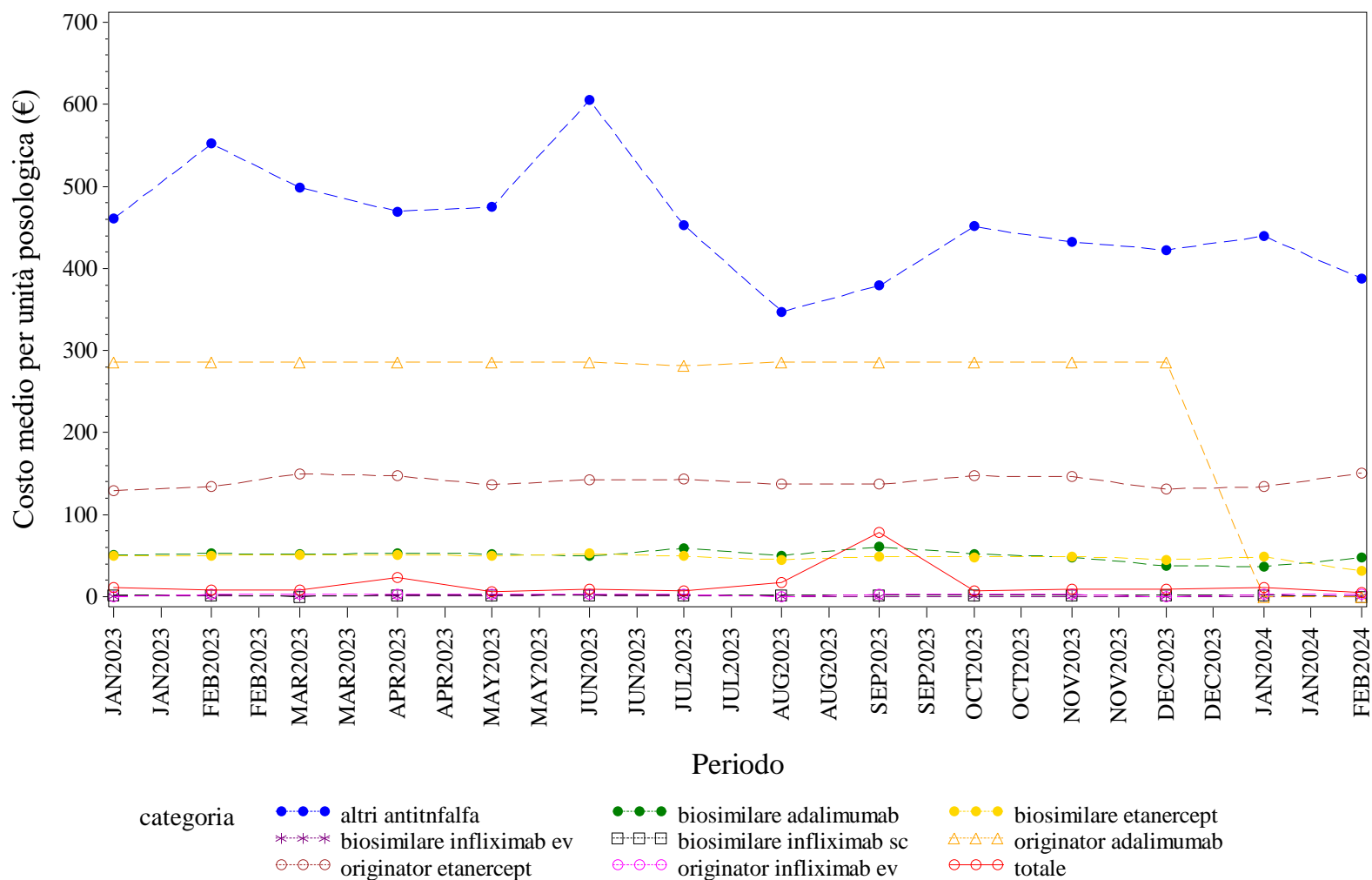

Elaborazione AIFA – Ufficio Monitoraggio della spesa farmaceutica  
 Dato NSIS/Tracciabilità' aggiornato feb-2024

UMBRIA. BEVACIZUMAB - Andamento mensile del prezzo medio per confezione per la categoria terapeutica (ATC IV)

(Fonte: NSIS-Tracciabilità del farmaco)

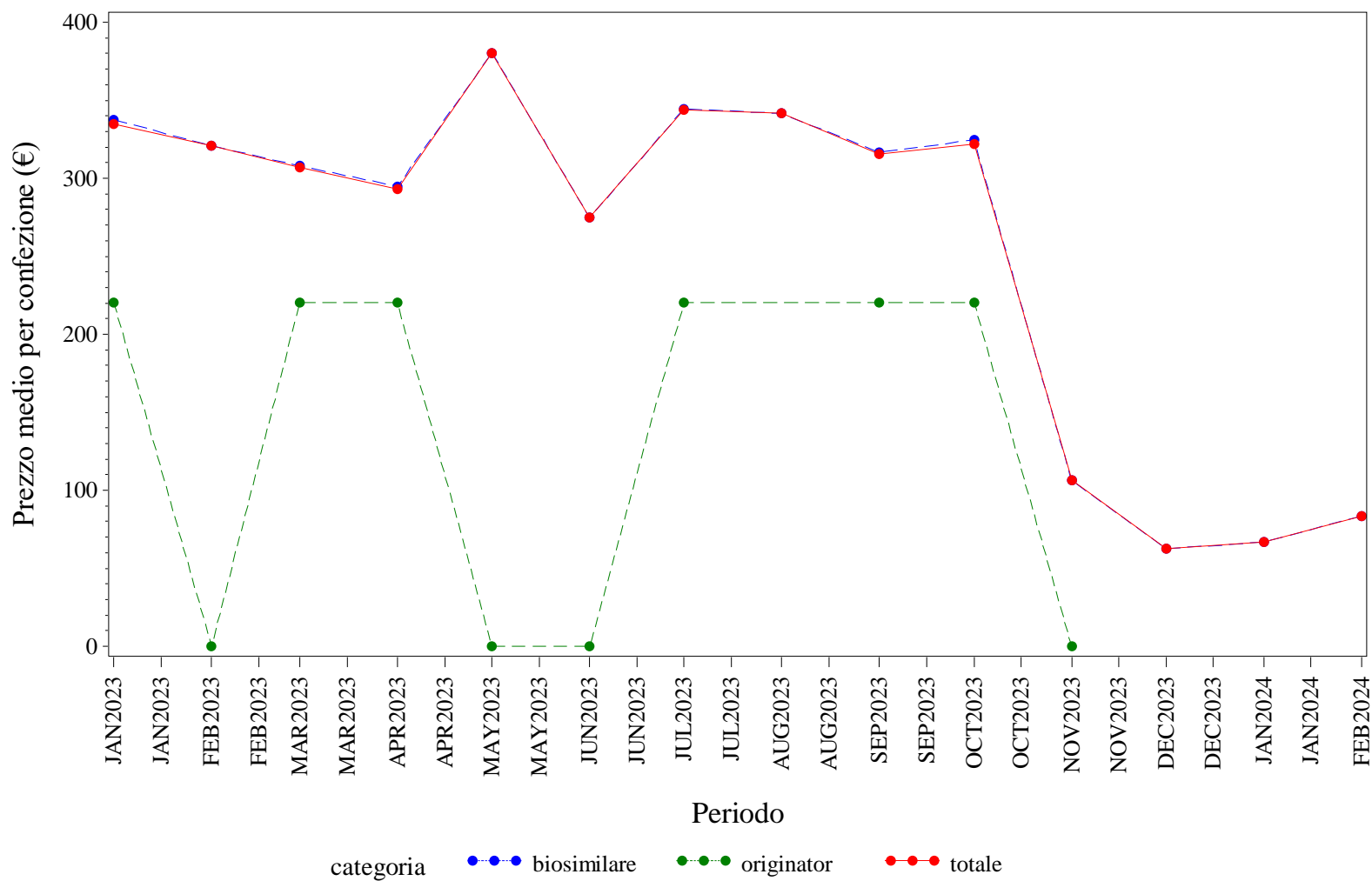

Elaborazione AIFA – Ufficio Monitoraggio della spesa farmaceutica  
 Dato NSIS/Tracciabilità' aggiornato feb-2024

UMBRIA. BEVACIZUMAB - Andamento mensile del costo medio per DDD per la categoria terapeutica (ATC IV)  
(Fonte: NSIS-Tracciabilità del farmaco)

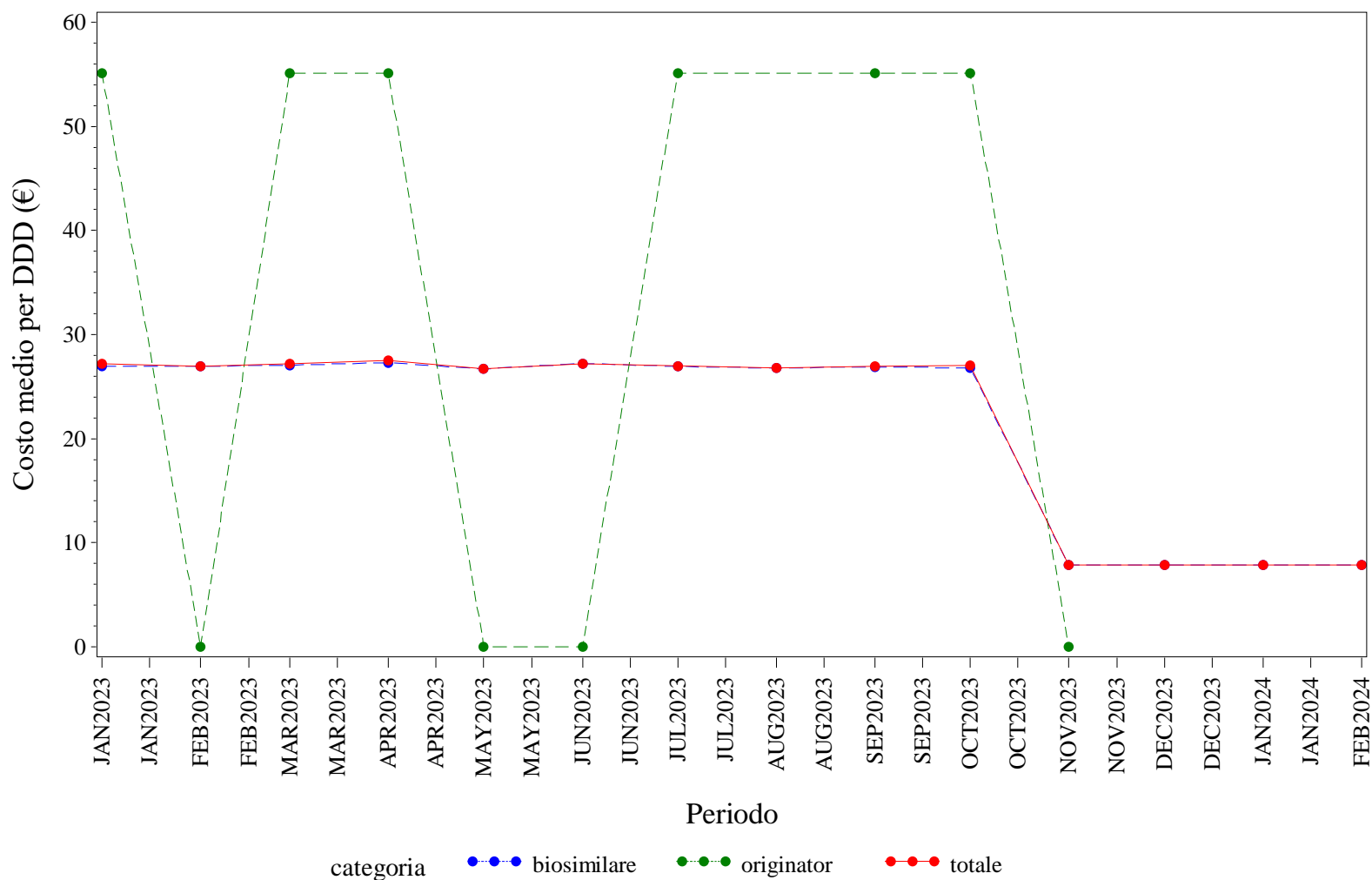

Elaborazione AIFA – Ufficio Monitoraggio della spesa farmaceutica  
Dato NSIS/Tracciabilità' aggiornato feb-2024

UMBRIA. BEVACIZUMAB - Andamento mensile del costo medio per unità posologica per la categoria terapeutica (ATC IV)  
(Fonte: NSIS-Tracciabilità del farmaco)

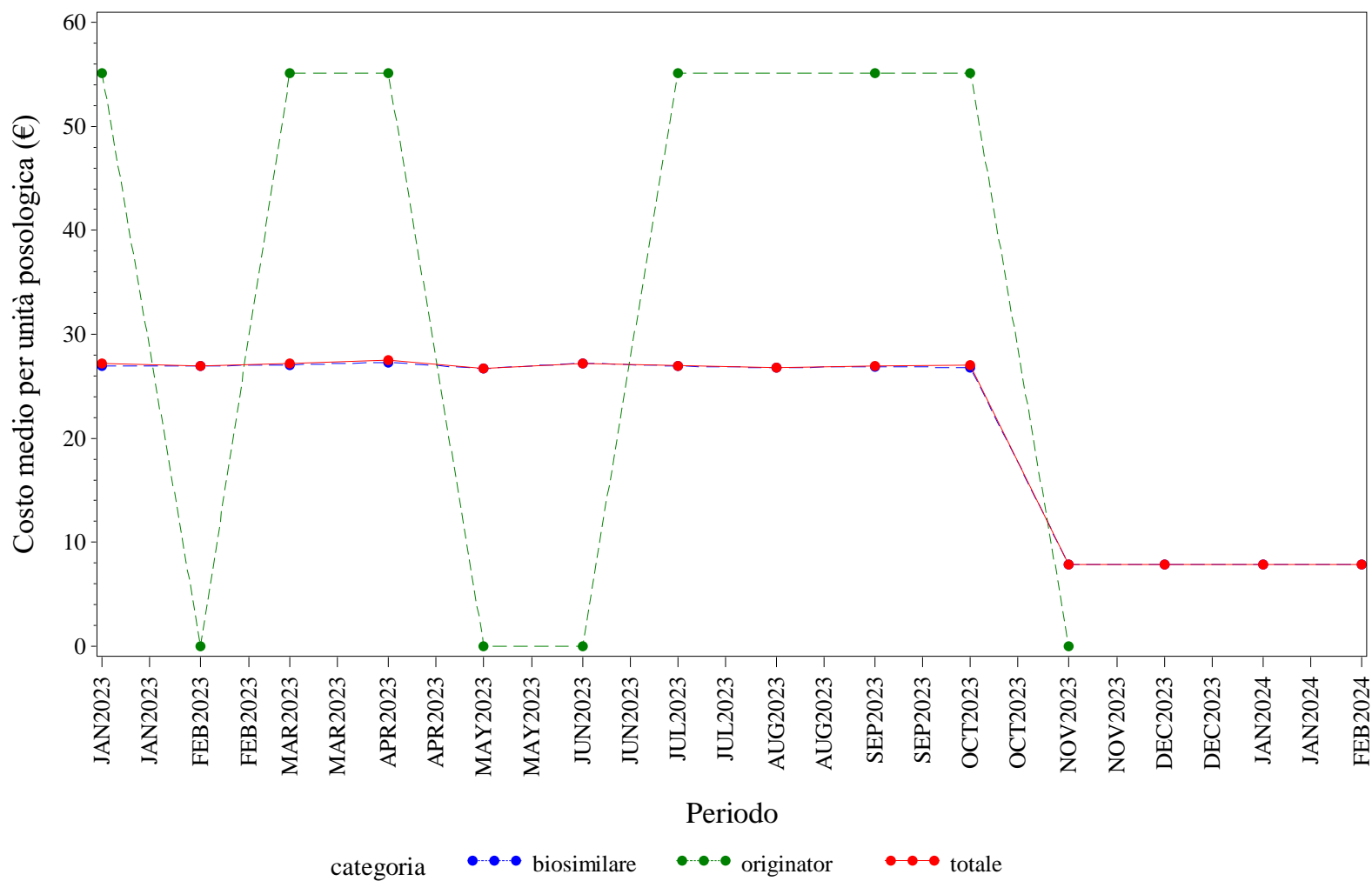

Elaborazione AIFA – Ufficio Monitoraggio della spesa farmaceutica  
Dato NSIS/Tracciabilità' aggiornato feb-2024

### UMBRIA. ECULIZUMAB - Andamento mensile del prezzo medio per confezione per la categoria terapeutica (ATC IV)

(Fonte: NSIS-Tracciabilità del farmaco)

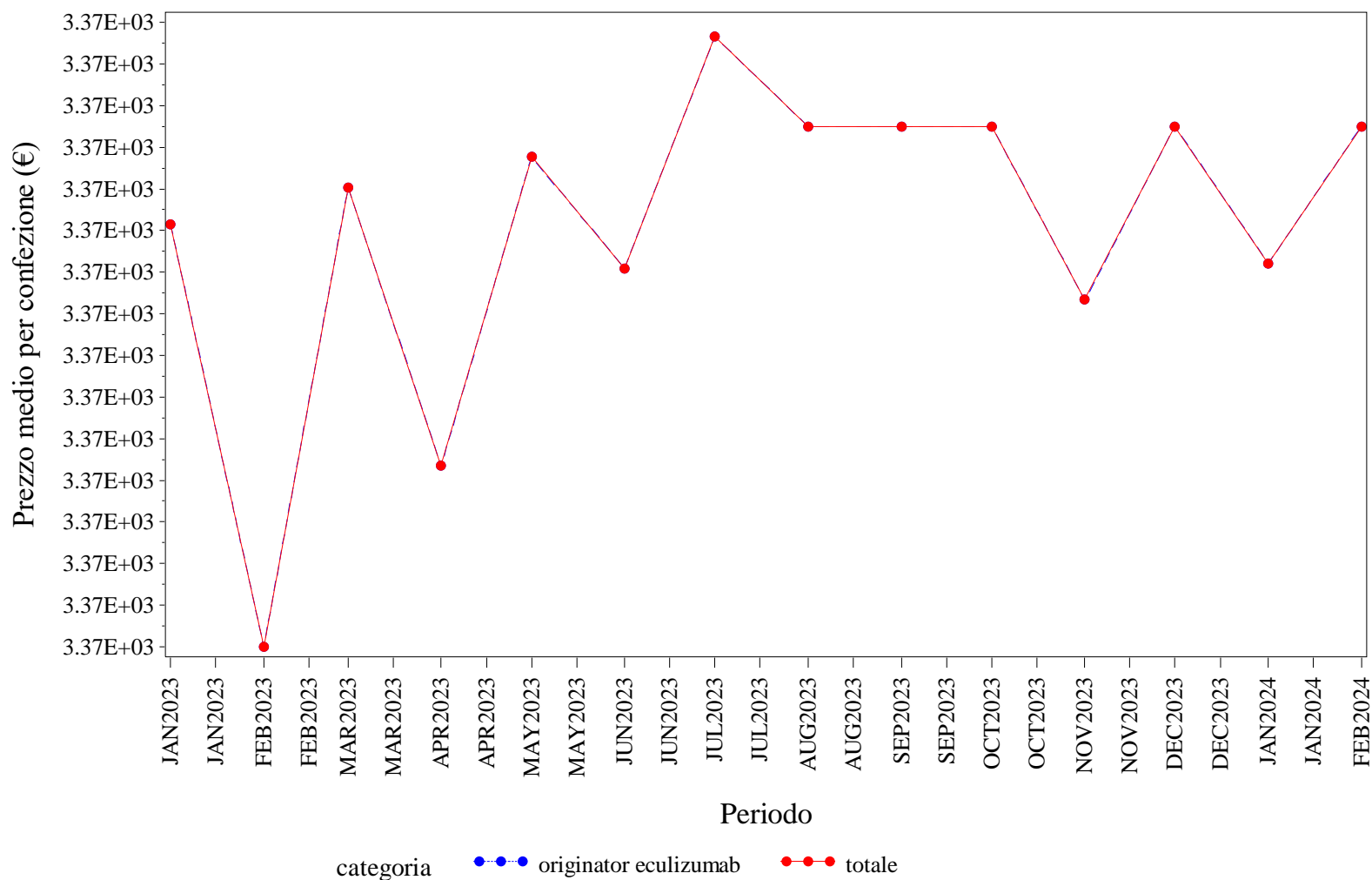

Elaborazione AIFA – Ufficio Monitoraggio della spesa farmaceutica  
 Dato NSIS/Tracciabilità' aggiornato feb-2024



## UMBRIA. ECULIZUMAB - Andamento mensile del costo medio per DDD per la categoria terapeutica (ATC IV)

(Fonte: NSIS-Tracciabilità del farmaco)

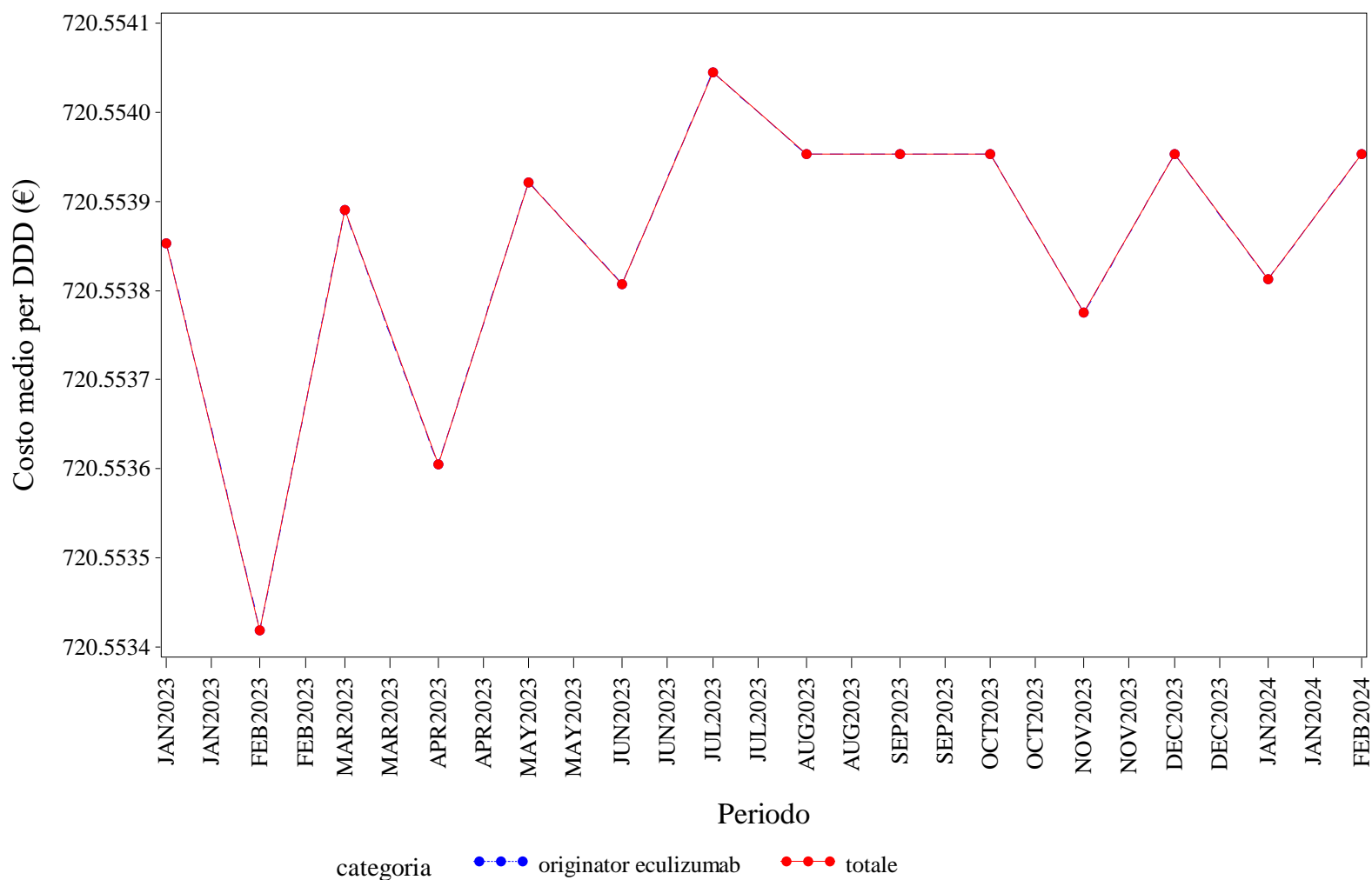

Elaborazione AIFA – Ufficio Monitoraggio della spesa farmaceutica  
Dato NSIS/Tracciabilità' aggiornato feb-2024

UMBRIA. ECULIZUMAB - Andamento mensile del costo medio per unità posologica per la categoria terapeutica (ATC IV)

(Fonte: NSIS-Tracciabilità del farmaco)

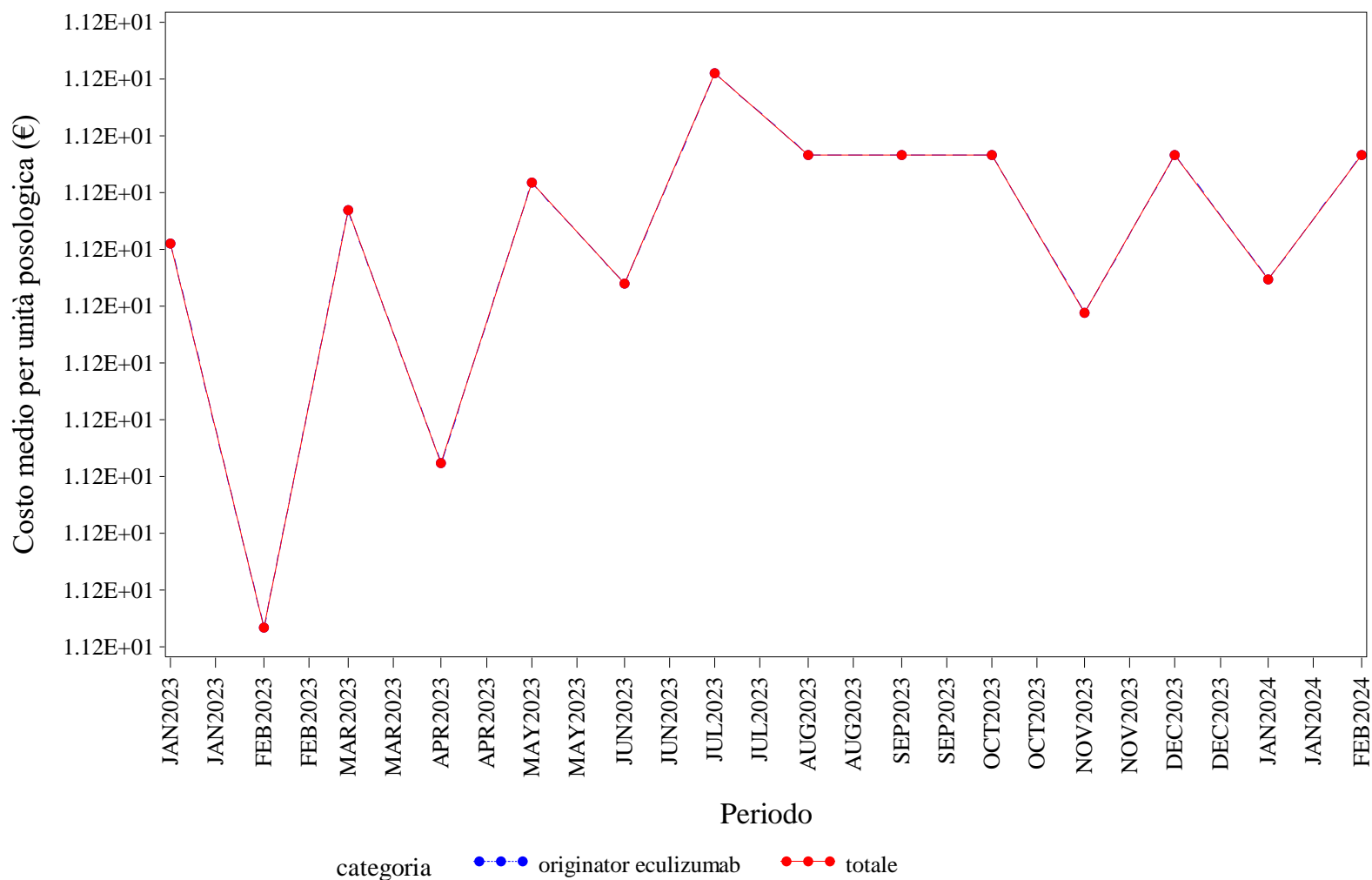

Elaborazione AIFA – Ufficio Monitoraggio della spesa farmaceutica  
 Dato NSIS/Tracciabilità' aggiornato feb-2024

UMBRIA. EPARINE A BASSO PESO MOLECOLARE - Andamento mensile del prezzo medio per confezione per la categoria terapeutica (ATC IV)  
(Fonte: NSIS-Tracciabilità del farmaco)

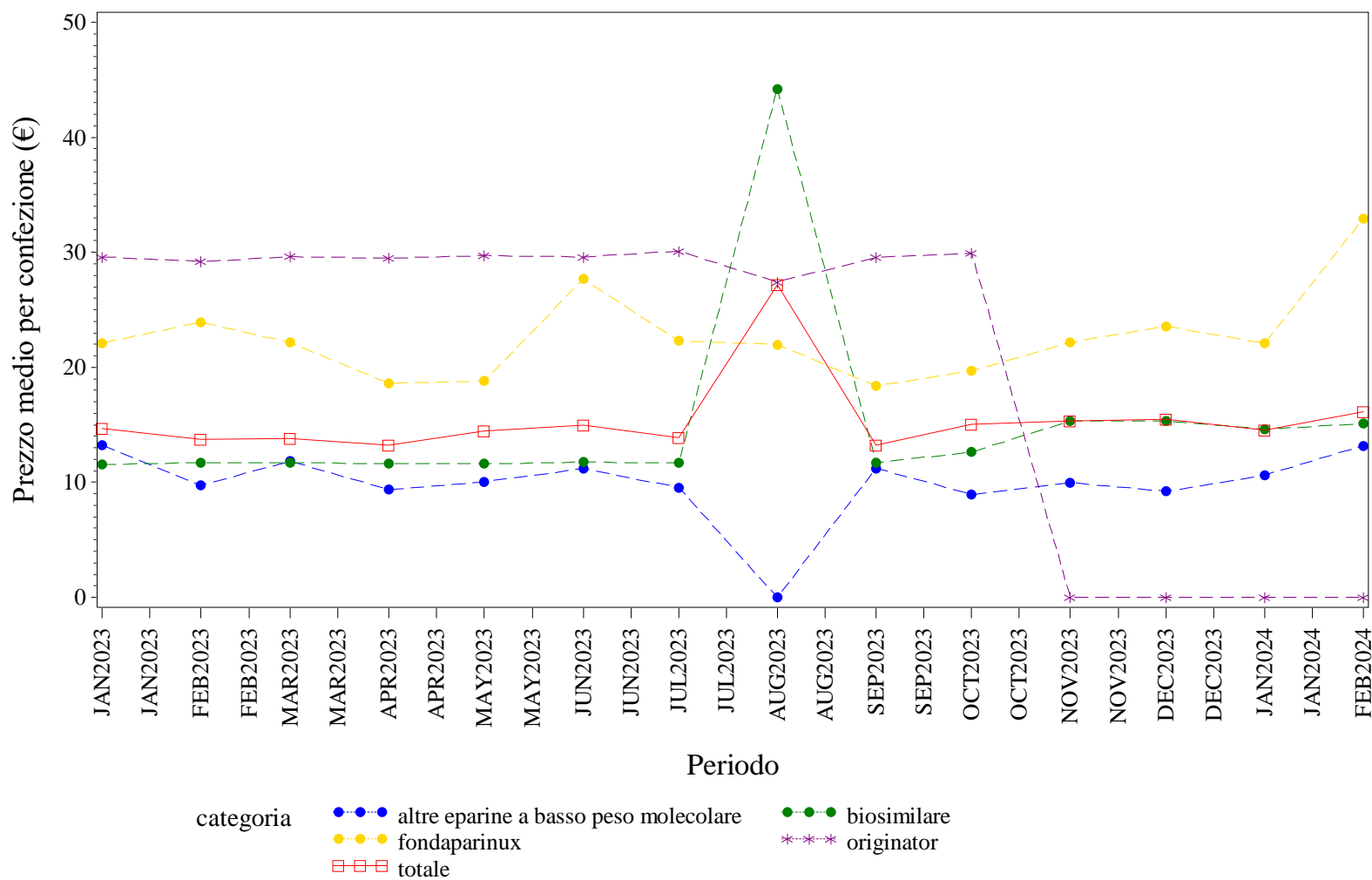

Elaborazione AIFA – Ufficio Monitoraggio della spesa farmaceutica  
Dato NSIS/Tracciabilità' aggiornato feb-2024

UMBRIA. EPARINE A BASSO PESO MOLECOLARE - Andamento mensile del costo medio per DDD per la categoria terapeutica (ATC IV)  
(Fonte: NSIS-Tracciabilità del farmaco)

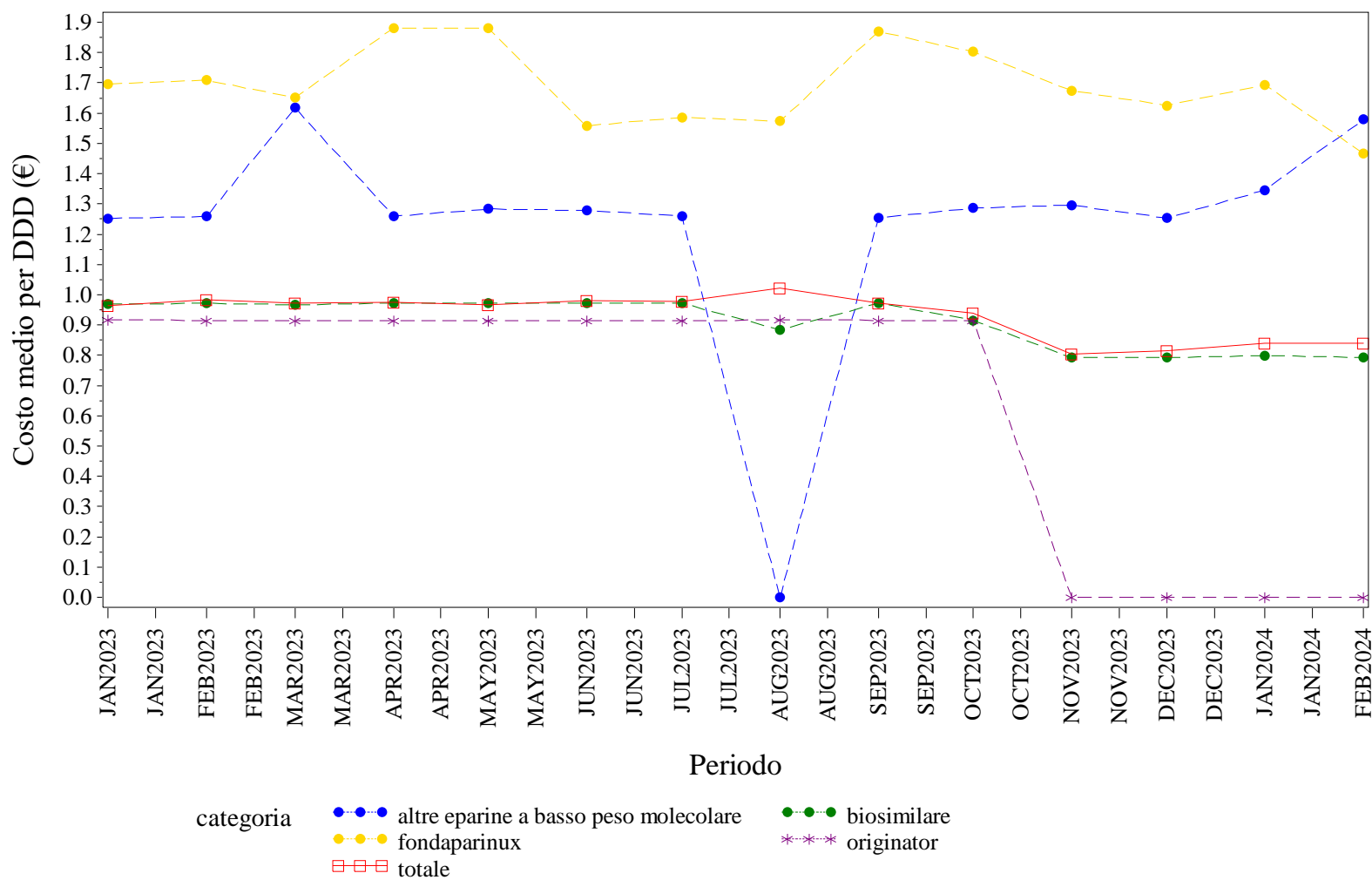

Elaborazione AIFA – Ufficio Monitoraggio della spesa farmaceutica  
Dato NSIS/Tracciabilità' aggiornato feb-2024

UMBRIA. EPARINE A BASSO PESO MOLECOLARE - Andamento mensile del costo medio per unità posologica per la categoria terapeutica (ATC IV)  
(Fonte: NSIS-Tracciabilità del farmaco)

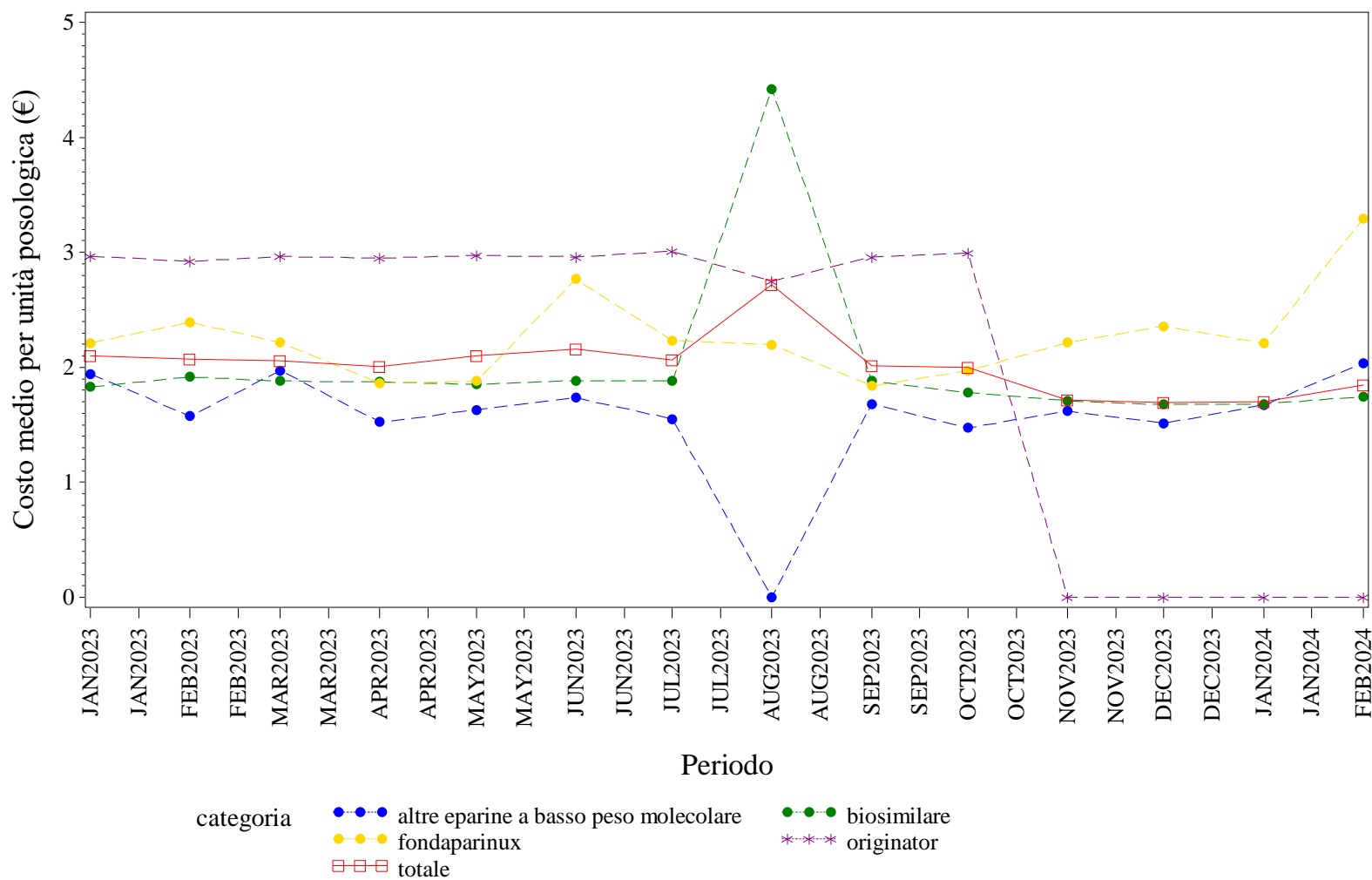

Elaborazione AIFA – Ufficio Monitoraggio della spesa farmaceutica  
Dato NSIS/Tracciabilità' aggiornato feb-2024

### UMBRIA. EPOETINE - Andamento mensile del prezzo medio per confezione per la categoria terapeutica (ATC IV)

(Fonte: NSIS-Tracciabilità del farmaco)

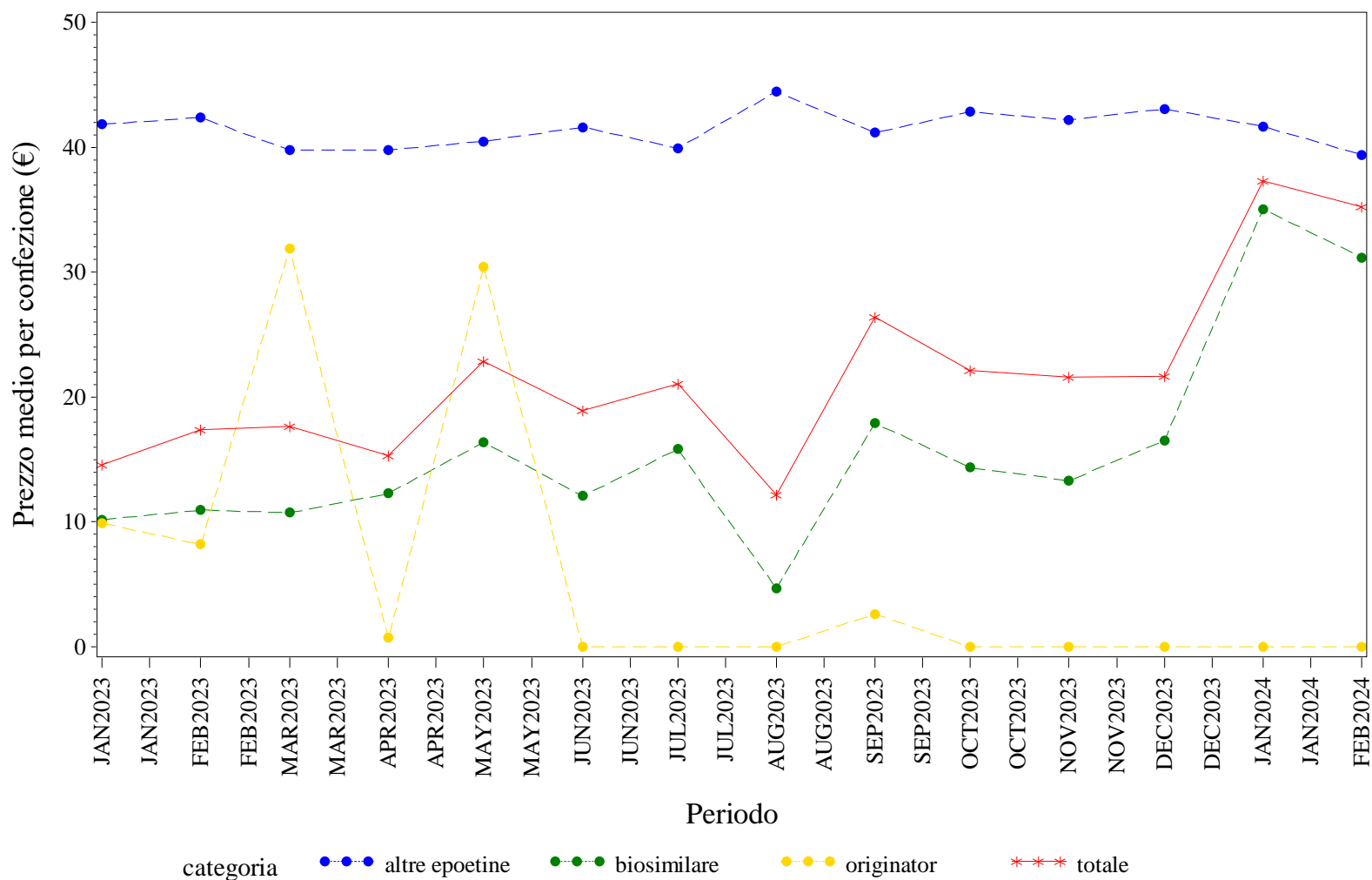

Elaborazione AIFA – Ufficio Monitoraggio della spesa farmaceutica  
 Dato NSIS/Tracciabilità' aggiornato feb-2024

UMBRIA. EPOETINE - Andamento mensile del costo medio per DDD per la categoria terapeutica (ATC IV)  
(Fonte: NSIS-Tracciabilità del farmaco)

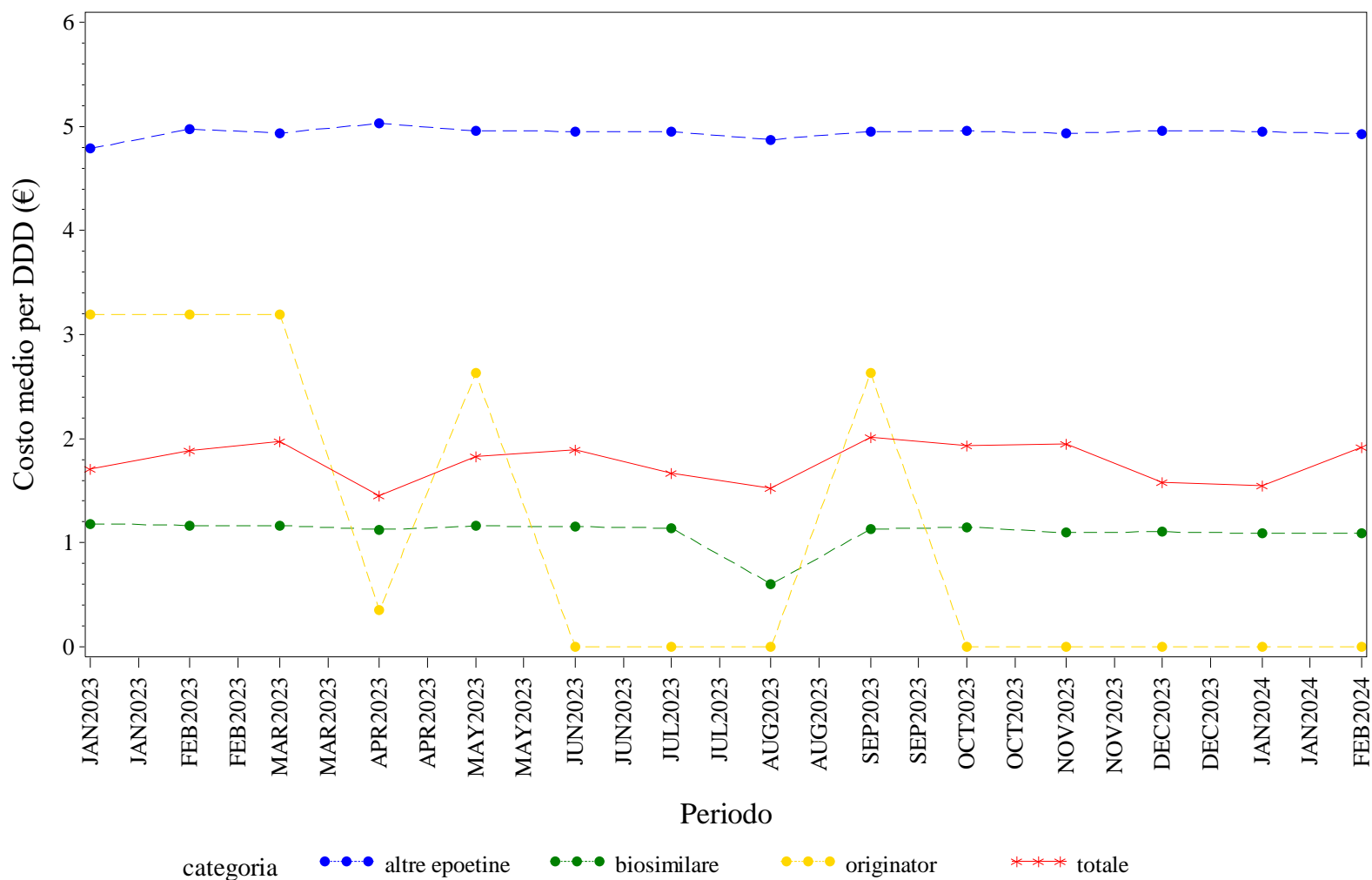

Elaborazione AIFA – Ufficio Monitoraggio della spesa farmaceutica  
Dato NSIS/Tracciabilità' aggiornato feb-2024

UMBRIA. EPOETINE - Andamento mensile del costo medio per unità posologica per la categoria terapeutica (ATC IV)

(Fonte: NSIS-Tracciabilità del farmaco)

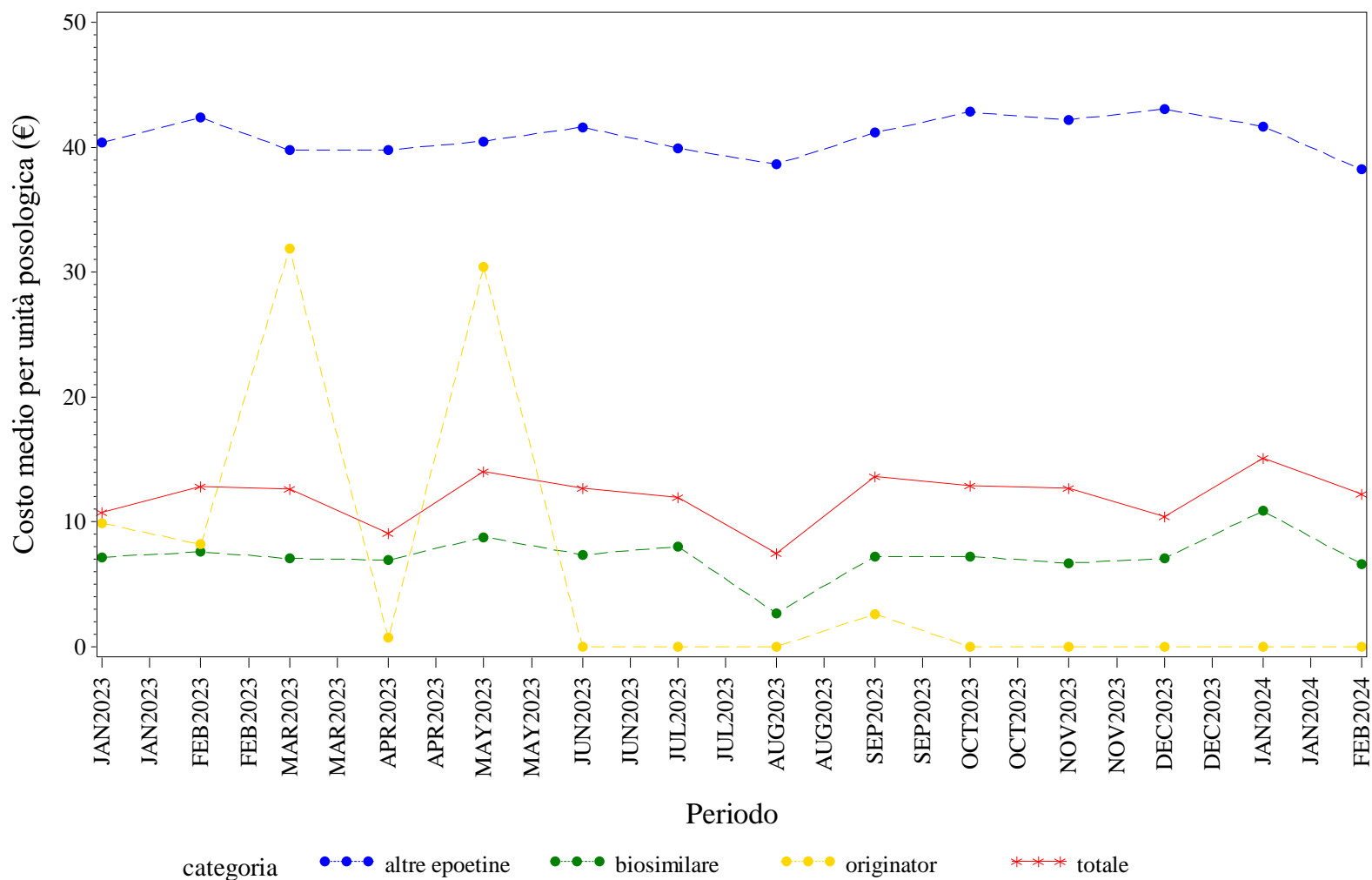

Elaborazione AIFA – Ufficio Monitoraggio della spesa farmaceutica  
 Dato NSIS/Tracciabilità' aggiornato feb-2024



UMBRIA. FATTORI DELLA CRESCITA - Andamento mensile del prezzo medio per confezione per la categoria terapeutica (ATC IV)  
(Fonte: NSIS-Tracciabilità del farmaco)

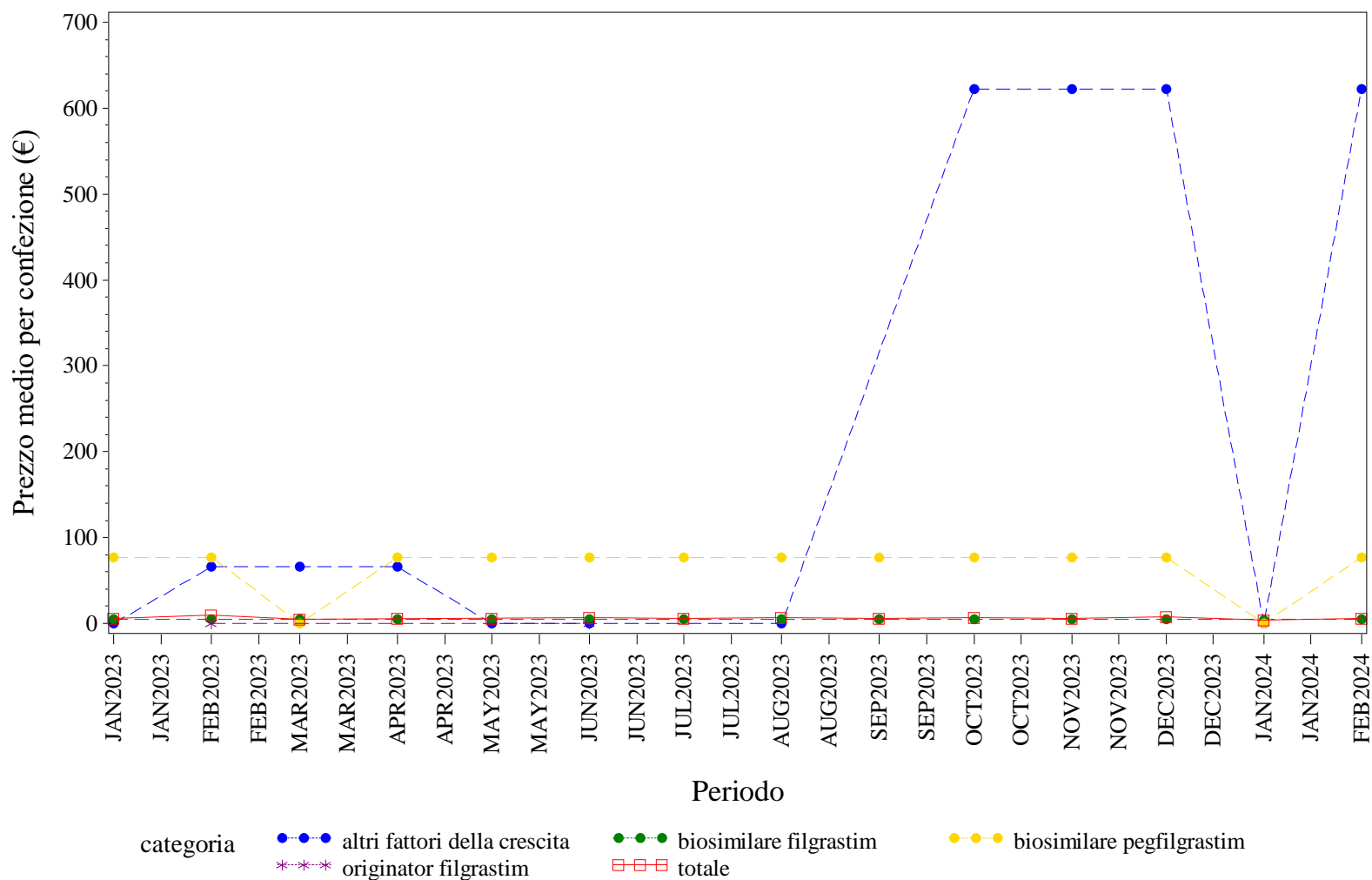

Elaborazione AIFA – Ufficio Monitoraggio della spesa farmaceutica  
Dato NSIS/Tracciabilità' aggiornato feb-2024

UMBRIA. FATTORI DELLA CRESCITA - Andamento mensile del costo medio per DDD per la categoria terapeutica (ATC IV)

(Fonte: NSIS-Tracciabilità del farmaco)

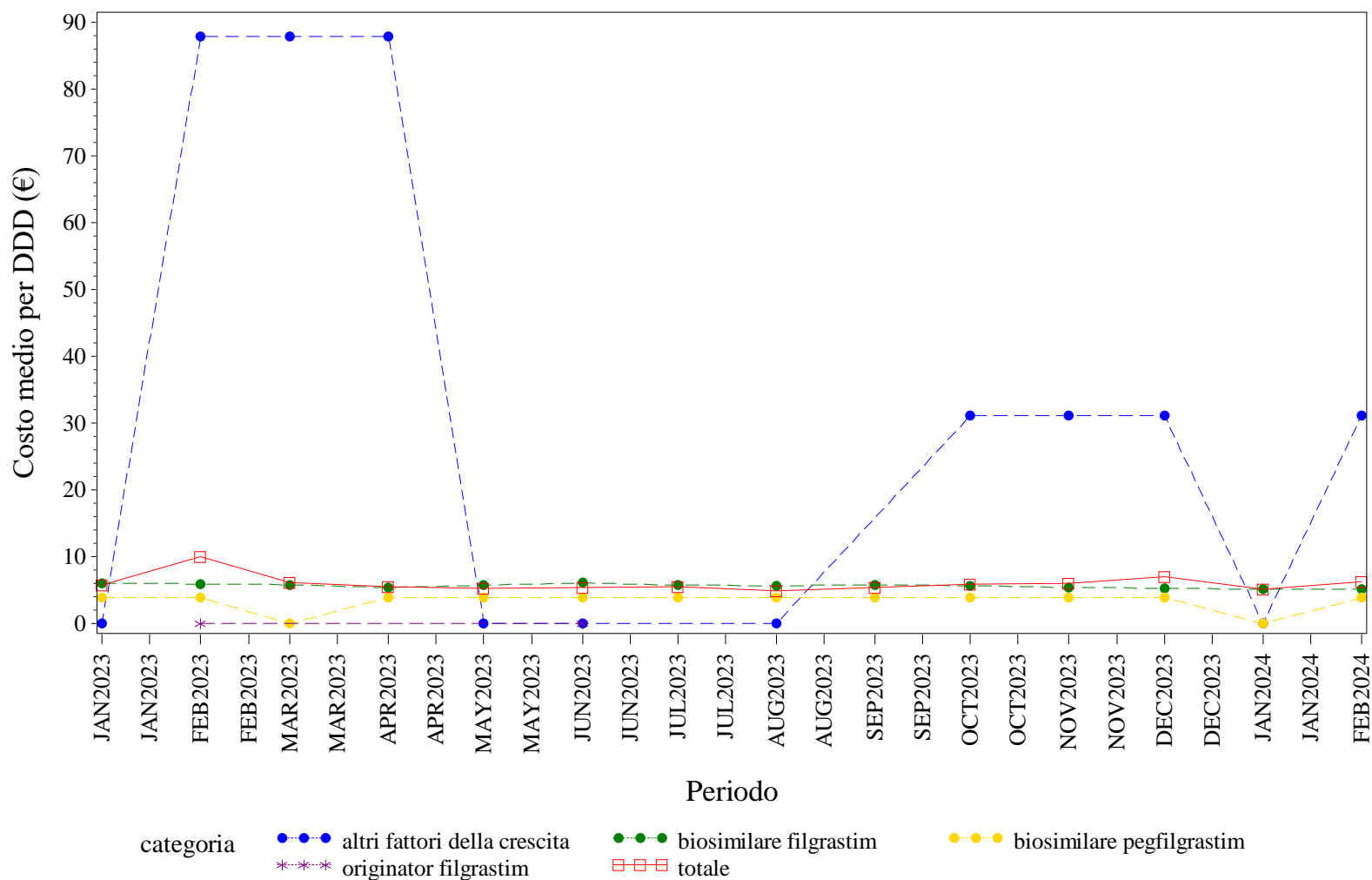

Elaborazione AIFA – Ufficio Monitoraggio della spesa farmaceutica  
 Dato NSIS/Tracciabilità' aggiornato feb-2024

UMBRIA. FATTORI DELLA CRESCITA - Andamento mensile del costo medio per unità posologica per la categoria terapeutica (ATC IV)  
(Fonte: NSIS-Tracciabilità del farmaco)

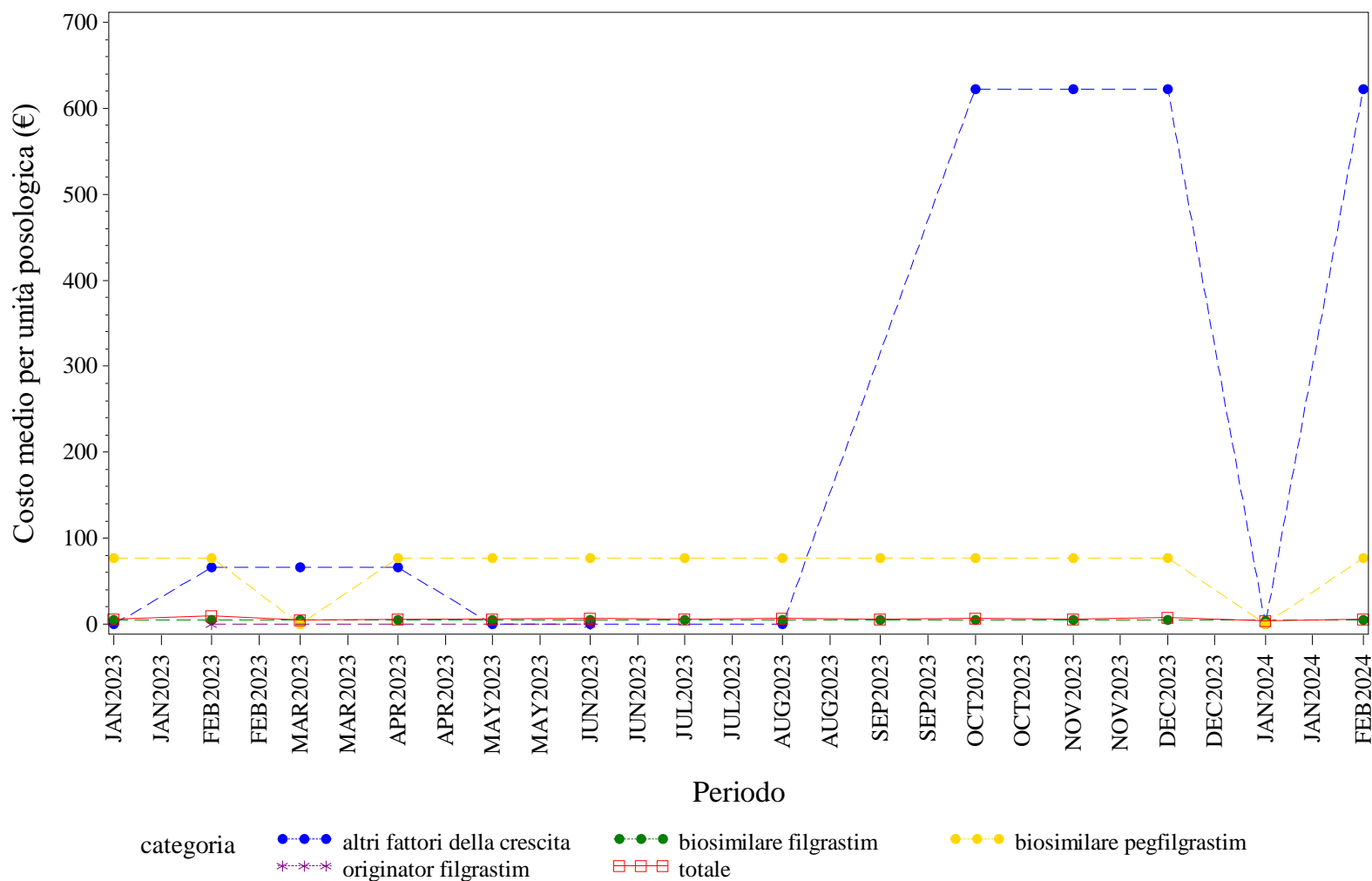

Elaborazione AIFA – Ufficio Monitoraggio della spesa farmaceutica  
Dato NSIS/Tracciabilità' aggiornato feb-2024

UMBRIA. FOLLITROPINE - Andamento mensile del prezzo medio per confezione per la categoria terapeutica (ATC IV)

(Fonte: NSIS-Tracciabilità del farmaco)

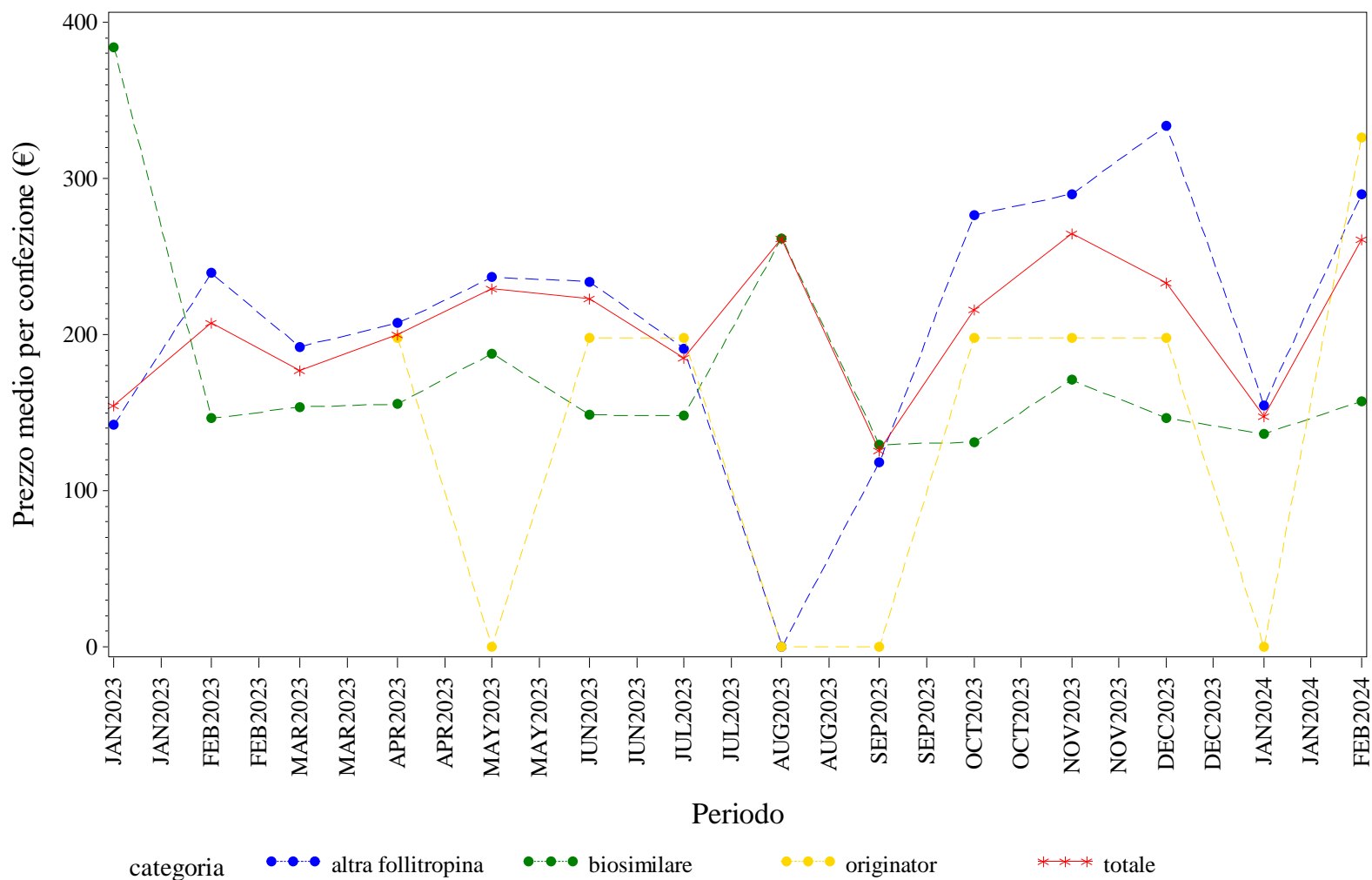

Elaborazione AIFA – Ufficio Monitoraggio della spesa farmaceutica  
 Dato NSIS/Tracciabilità' aggiornato feb-2024

UMBRIA. FOLLITROPINE - Andamento mensile del costo medio per DDD per la categoria terapeutica (ATC IV)

(Fonte: NSIS-Tracciabilità del farmaco)

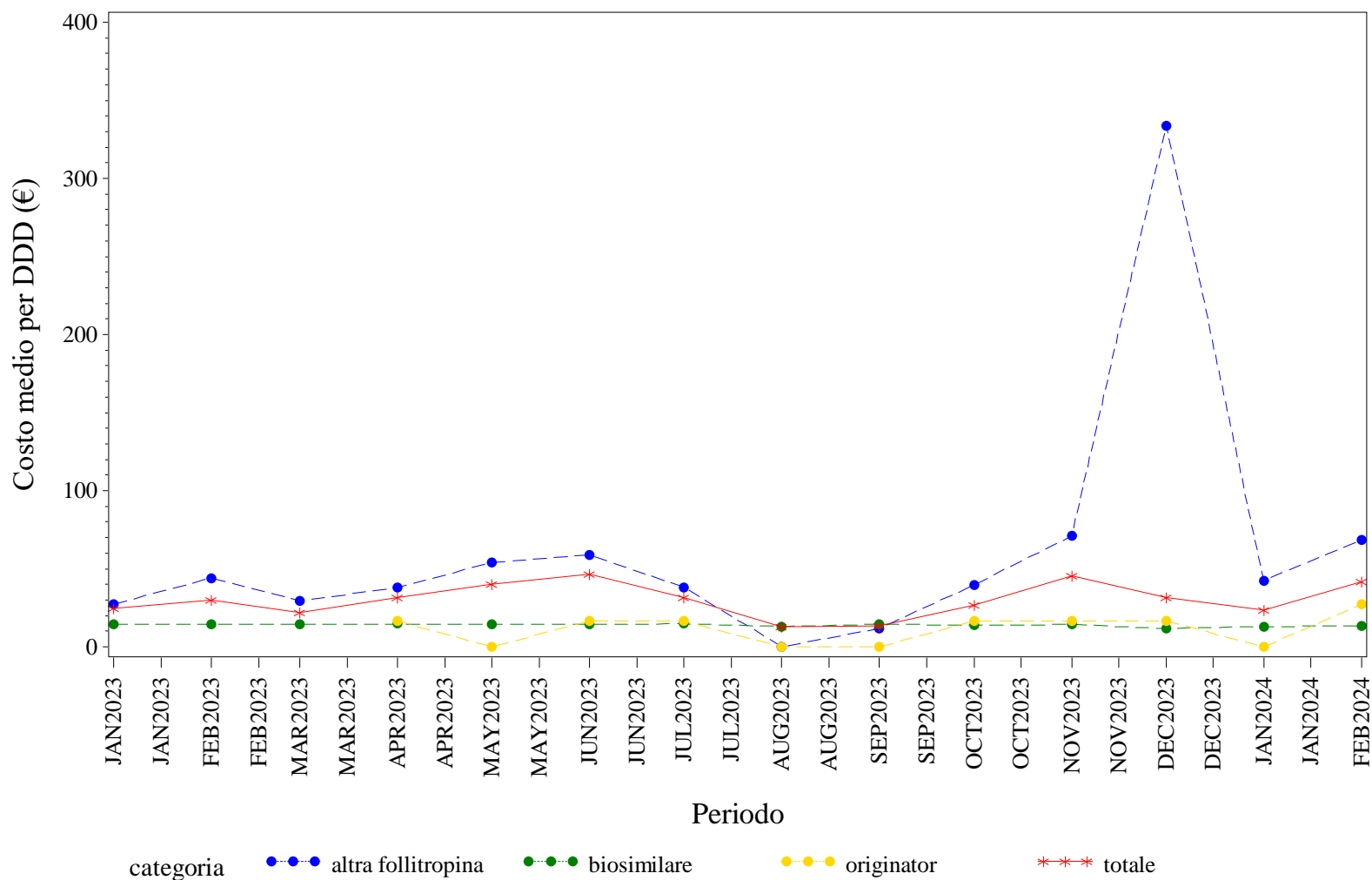

Elaborazione AIFA – Ufficio Monitoraggio della spesa farmaceutica  
 Dato NSIS/Tracciabilità' aggiornato feb-2024

UMBRIA. FOLLITROPINE - Andamento mensile del costo medio per unità posologica per la categoria terapeutica (ATC IV)

(Fonte: NSIS-Tracciabilità del farmaco)

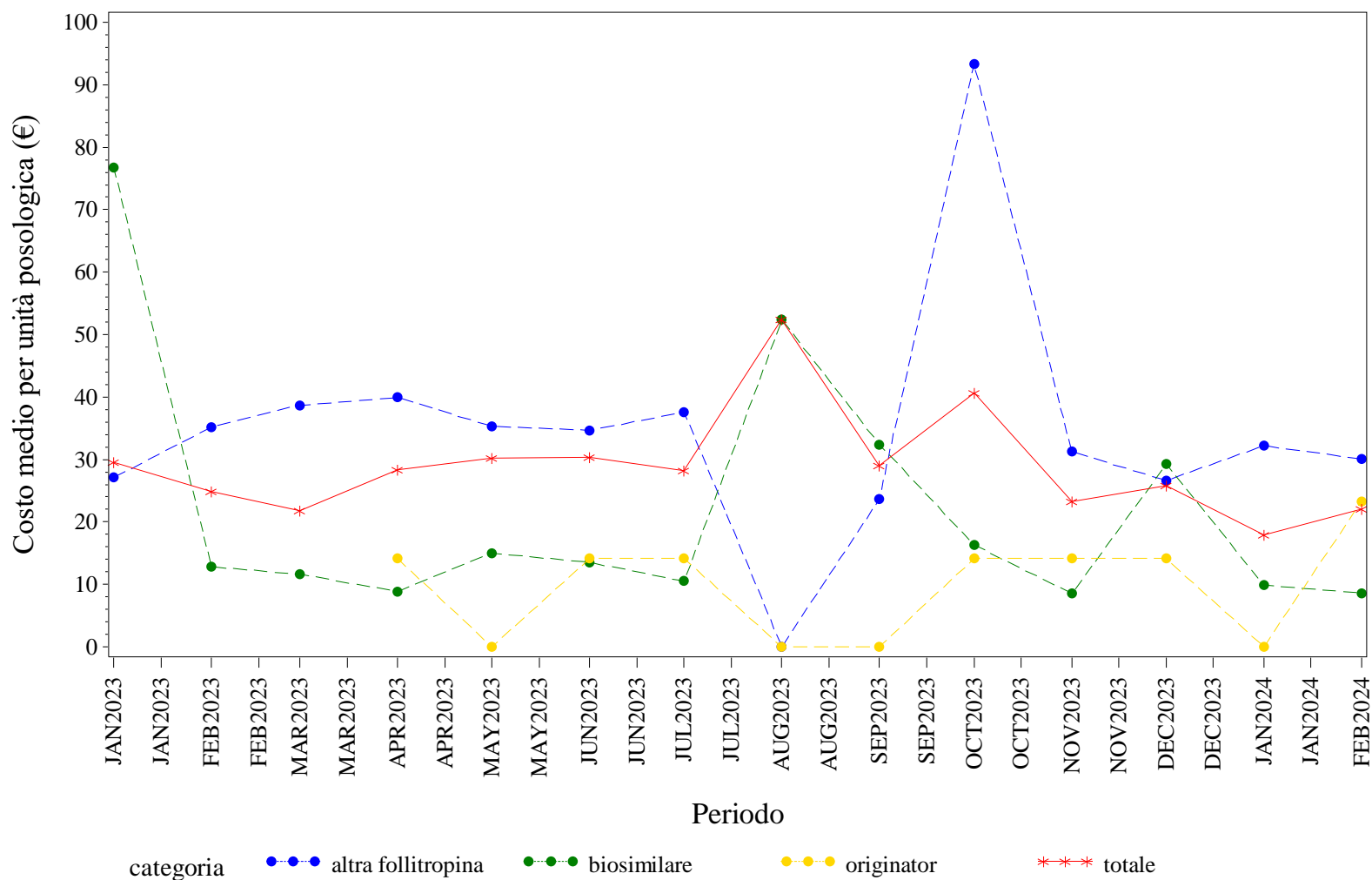

Elaborazione AIFA – Ufficio Monitoraggio della spesa farmaceutica  
 Dato NSIS/Tracciabilità' aggiornato feb-2024

UMBRIA. INSULINE COMBinate (LONG/INTERMEDIATE CON FAST) - Andamento mensile del prezzo medio per confezione per la categoria terapeutica (ATC IV)  
(Fonte: NSIS-Tracciabilità del farmaco)

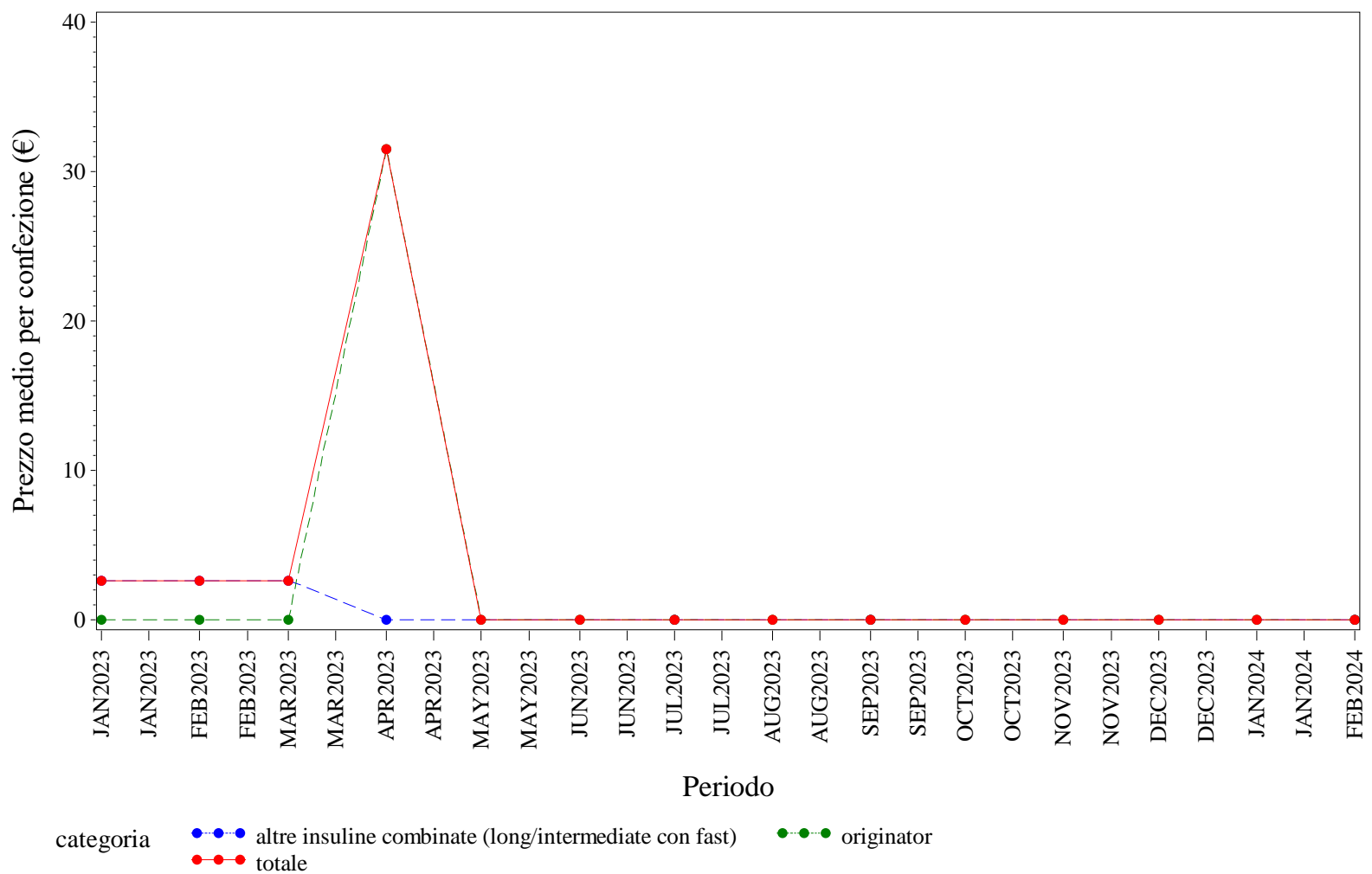

Elaborazione AIFA – Ufficio Monitoraggio della spesa farmaceutica  
Dato NSIS/Tracciabilità' aggiornato feb-2024

UMBRIA. INSULINE COMBinate (LONG/INTERMEDIATE CON FAST) - Andamento mensile del costo medio per DDD per la categoria terapeutica (ATC IV)  
(Fonte: NSIS-Tracciabilità del farmaco)

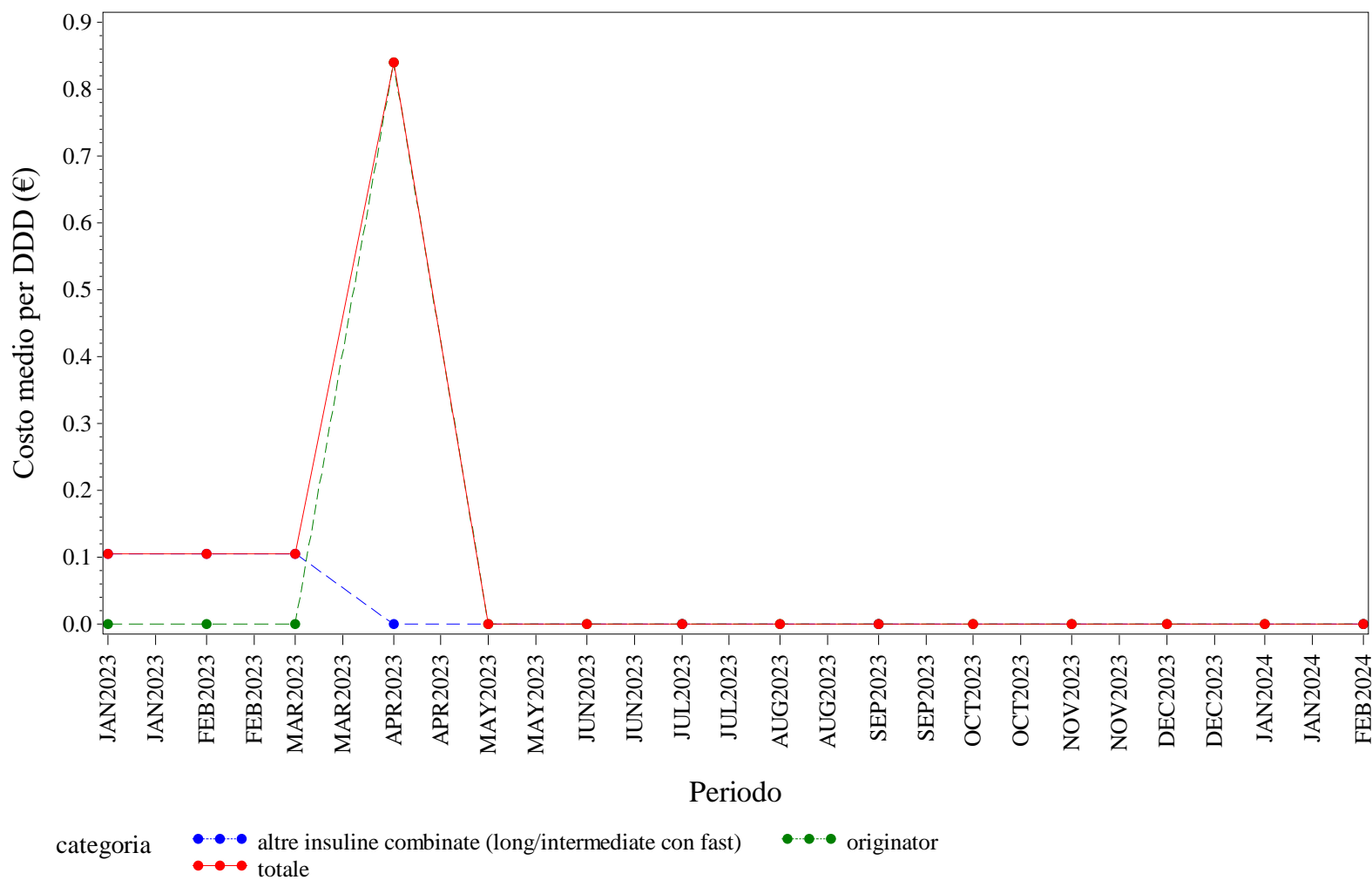

Elaborazione AIFA – Ufficio Monitoraggio della spesa farmaceutica  
Dato NSIS/Tracciabilità' aggiornato feb-2024



UMBRIA. INSULINE COMBinate (LONG/INTERMEDIATE CON FAST) - Andamento mensile del costo medio per unità posologica per la categoria terapeutica (ATC IV)  
(Fonte: NSIS-Tracciabilità del farmaco)

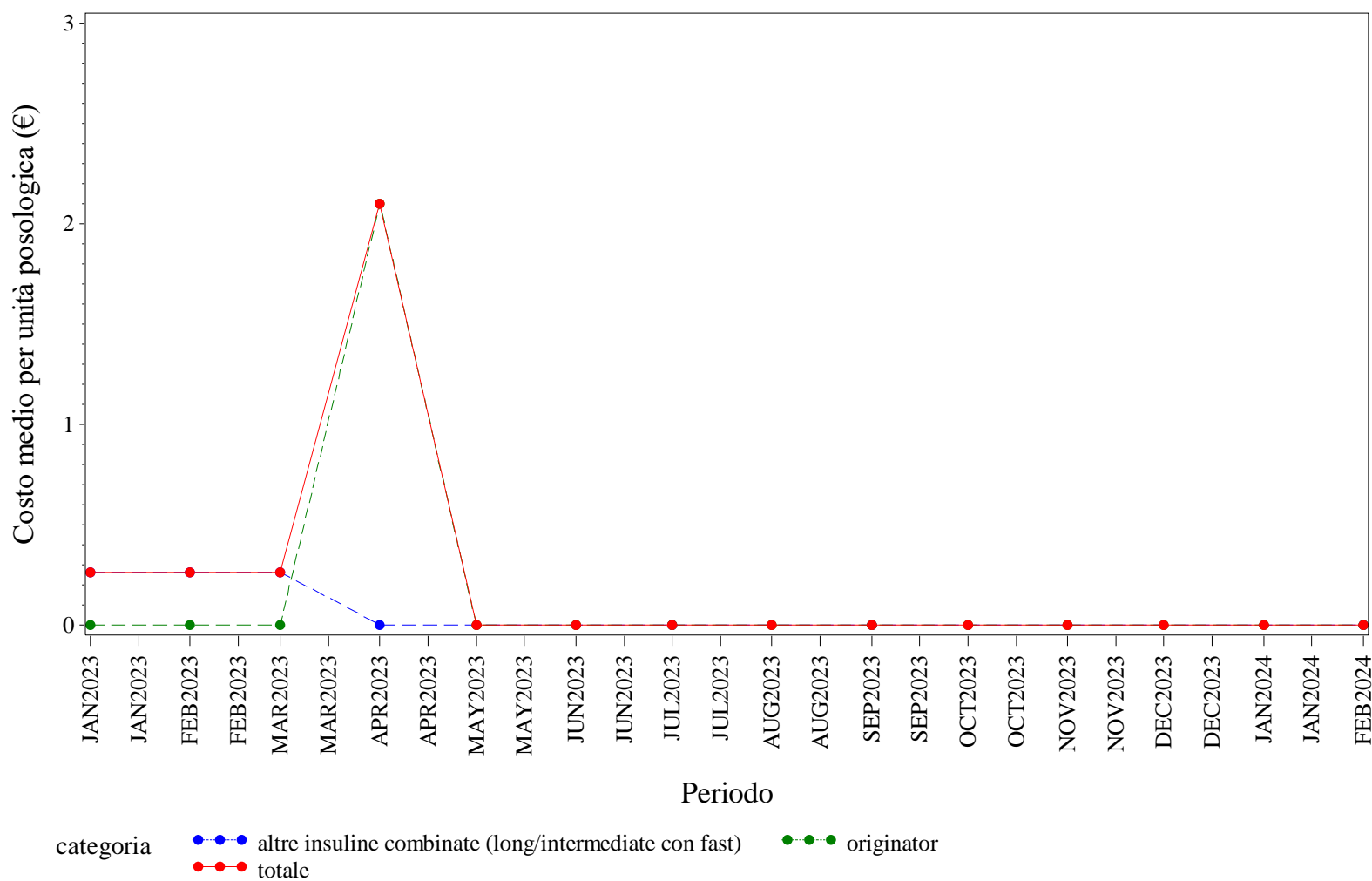

Elaborazione AIFA – Ufficio Monitoraggio della spesa farmaceutica  
Dato NSIS/Tracciabilità' aggiornato feb-2024

UMBRIA. INSULINE FAST ACTING - Andamento mensile del prezzo medio per confezione per la categoria terapeutica (ATC IV)

(Fonte: NSIS-Tracciabilità del farmaco)

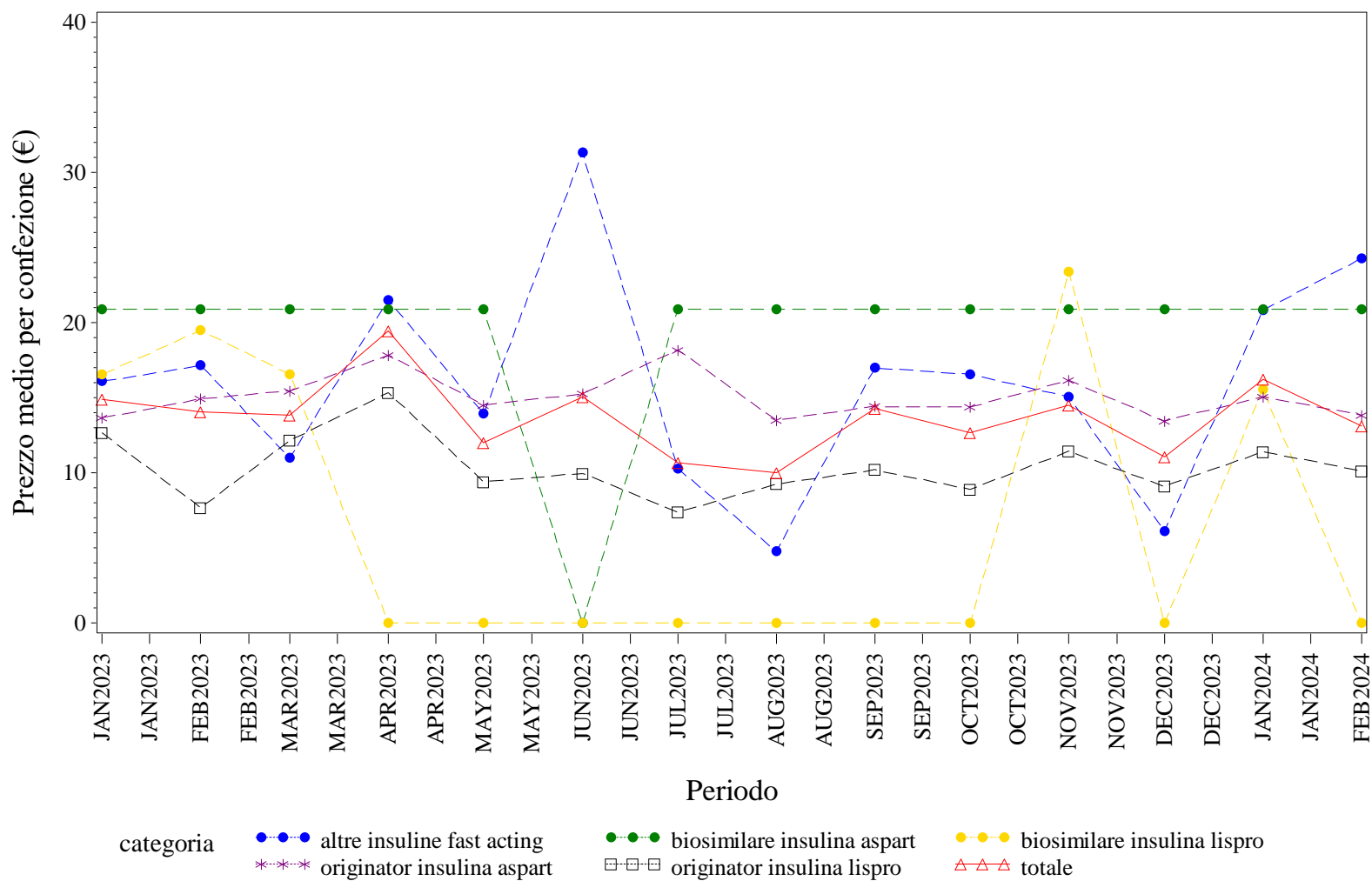

Elaborazione AIFA – Ufficio Monitoraggio della spesa farmaceutica  
 Dato NSIS/Tracciabilità' aggiornato feb-2024

UMBRIA. INSULINE FAST ACTING - Andamento mensile del costo medio per DDD per la categoria terapeutica (ATC IV)

(Fonte: NSIS-Tracciabilità del farmaco)

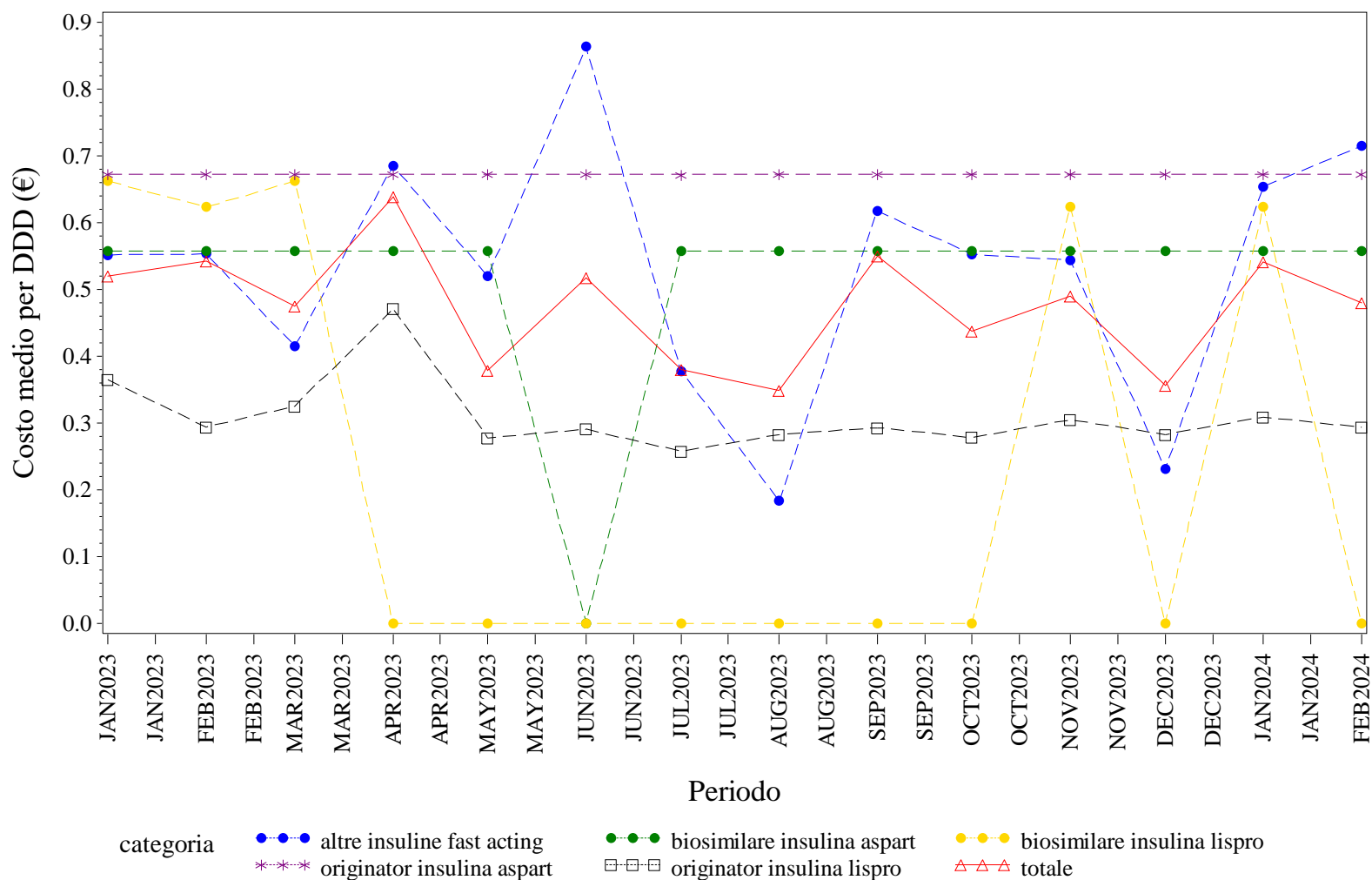

Elaborazione AIFA – Ufficio Monitoraggio della spesa farmaceutica  
 Dato NSIS/Tracciabilità' aggiornato feb-2024

UMBRIA. INSULINE FAST ACTING - Andamento mensile del costo medio per unità posologica per la categoria terapeutica (ATC IV)  
(Fonte: NSIS-Tracciabilità del farmaco)

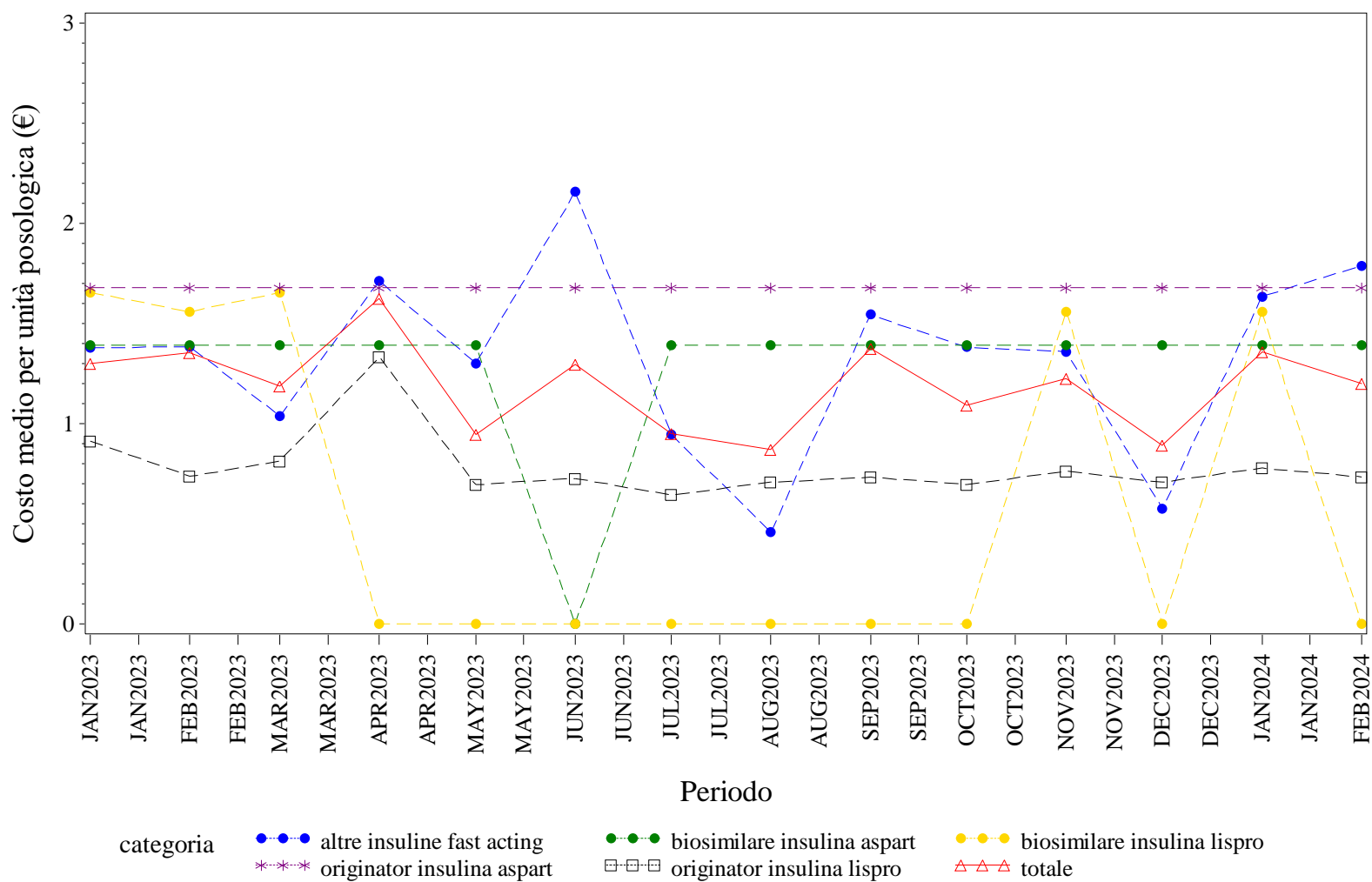

Elaborazione AIFA – Ufficio Monitoraggio della spesa farmaceutica  
Dato NSIS/Tracciabilità' aggiornato feb-2024

UMBRIA. INSULINE INTERMEDIATE ACTING - Andamento mensile del prezzo medio per confezione per la categoria terapeutica (ATC IV)  
(Fonte: NSIS-Tracciabilità del farmaco)

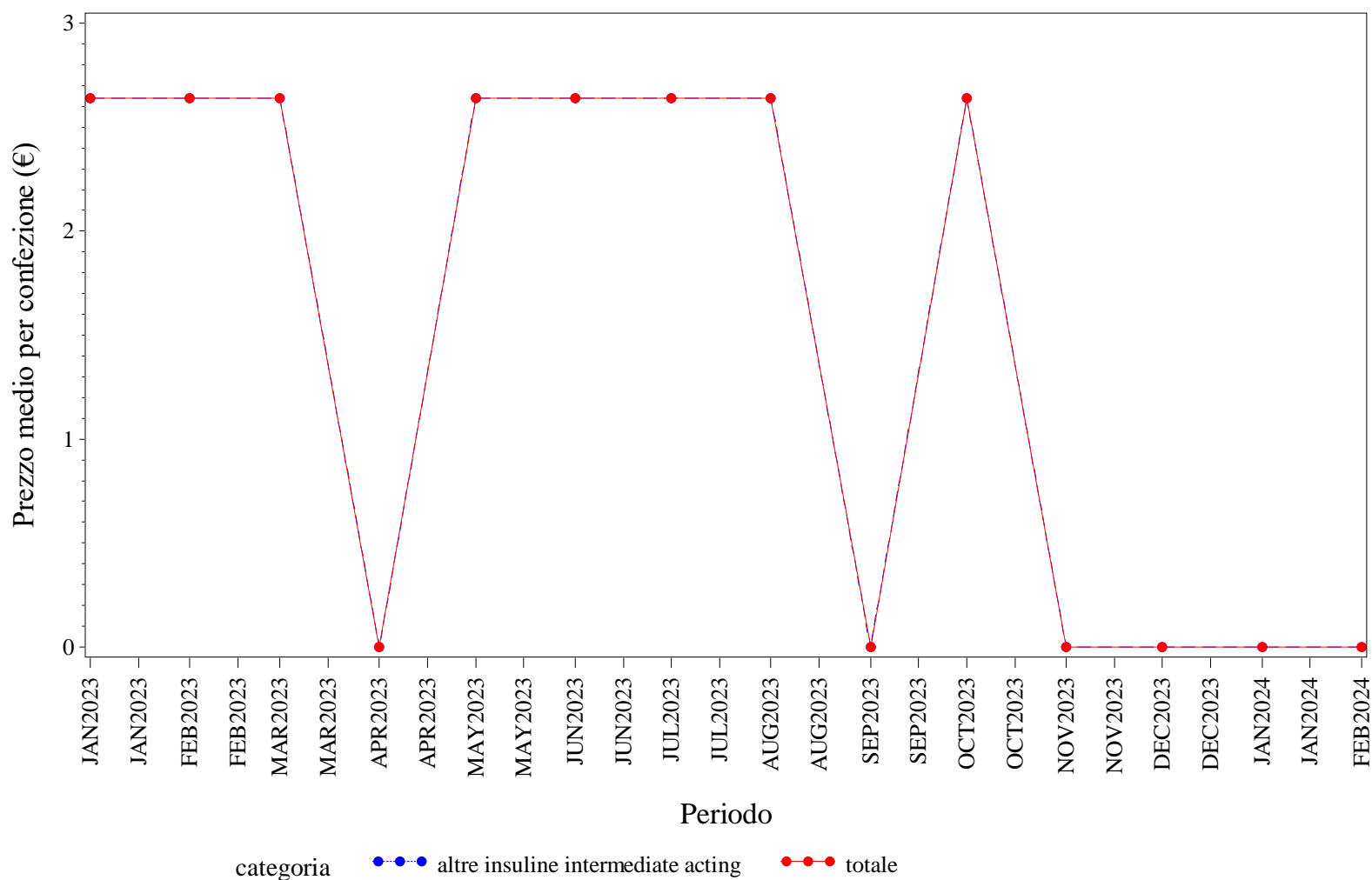

Elaborazione AIFA – Ufficio Monitoraggio della spesa farmaceutica  
Dato NSIS/Tracciabilità' aggiornato feb-2024

UMBRIA. INSULINE INTERMEDIATE ACTING - Andamento mensile del costo medio per DDD per la categoria terapeutica (ATC IV)

(Fonte: NSIS-Tracciabilità del farmaco)

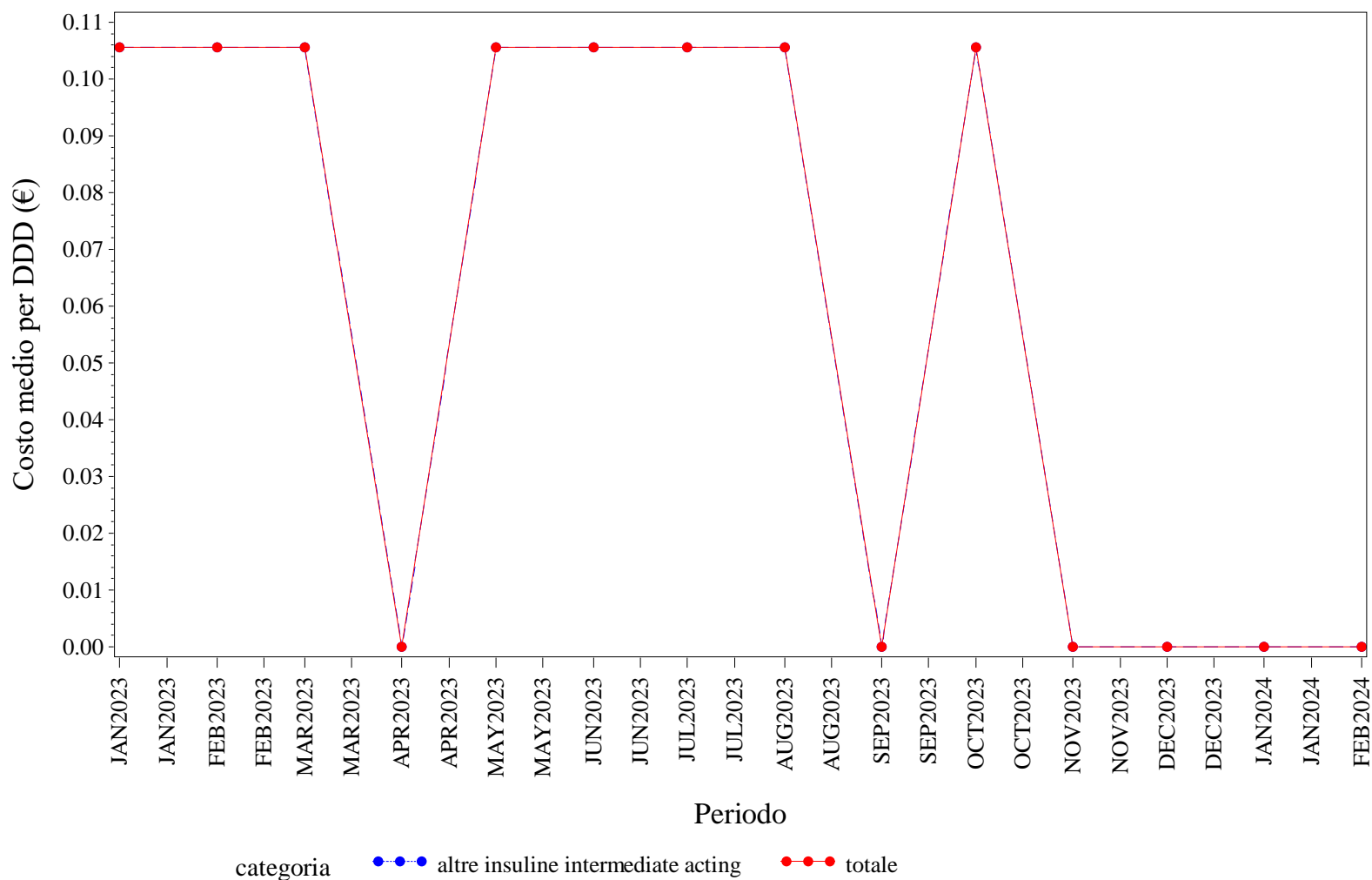

Elaborazione AIFA – Ufficio Monitoraggio della spesa farmaceutica  
 Dato NSIS/Tracciabilità' aggiornato feb-2024

UMBRIA. INSULINE INTERMEDIATE ACTING - Andamento mensile del costo medio per unità posologica per la categoria terapeutica (ATC IV)  
(Fonte: NSIS-Tracciabilità del farmaco)

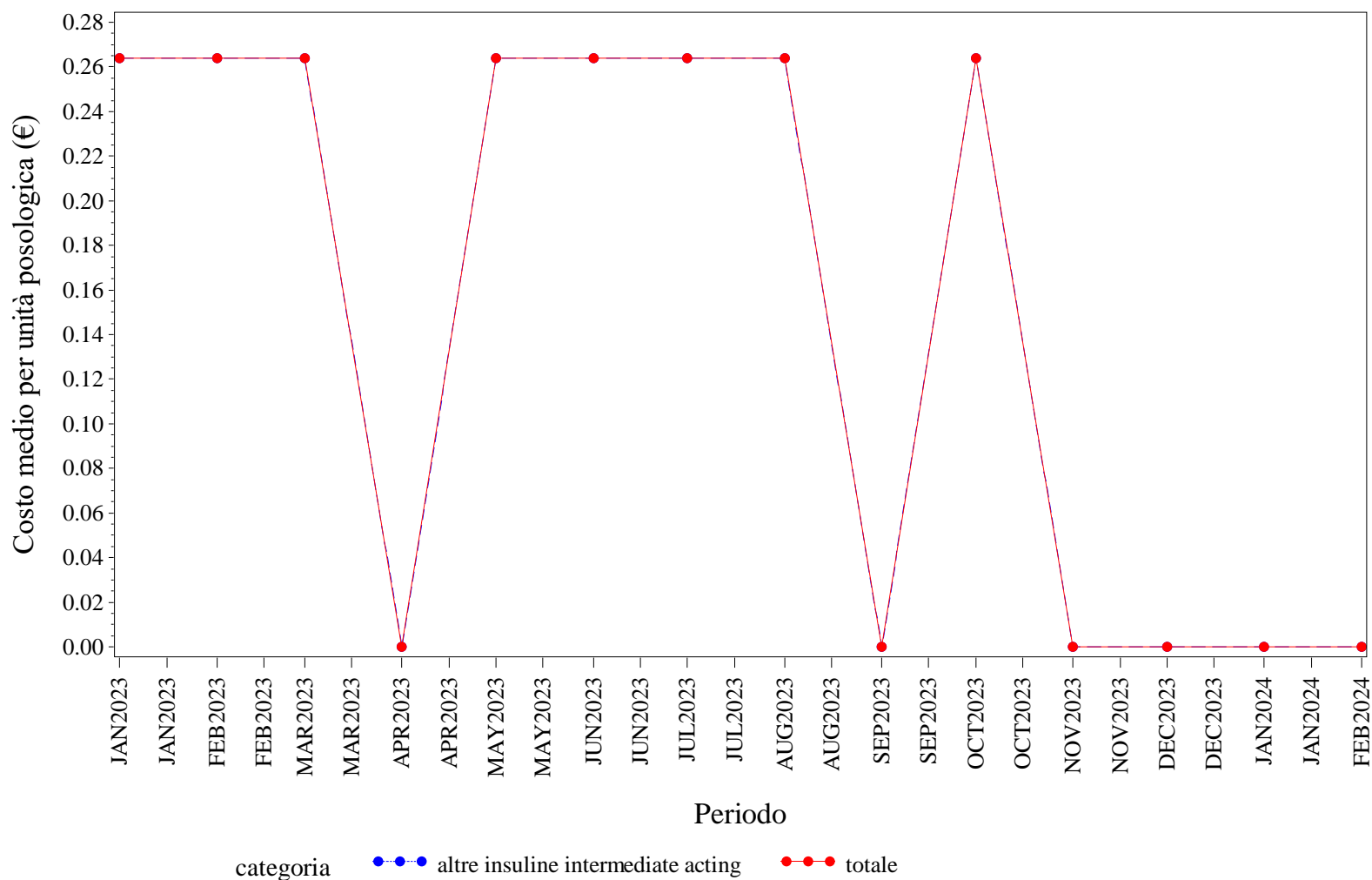

Elaborazione AIFA – Ufficio Monitoraggio della spesa farmaceutica  
Dato NSIS/Tracciabilità' aggiornato feb-2024

UMBRIA. INSULINE LONG ACTING - Andamento mensile del prezzo medio per confezione per la categoria terapeutica (ATC IV)  
(Fonte: NSIS-Tracciabilità del farmaco)

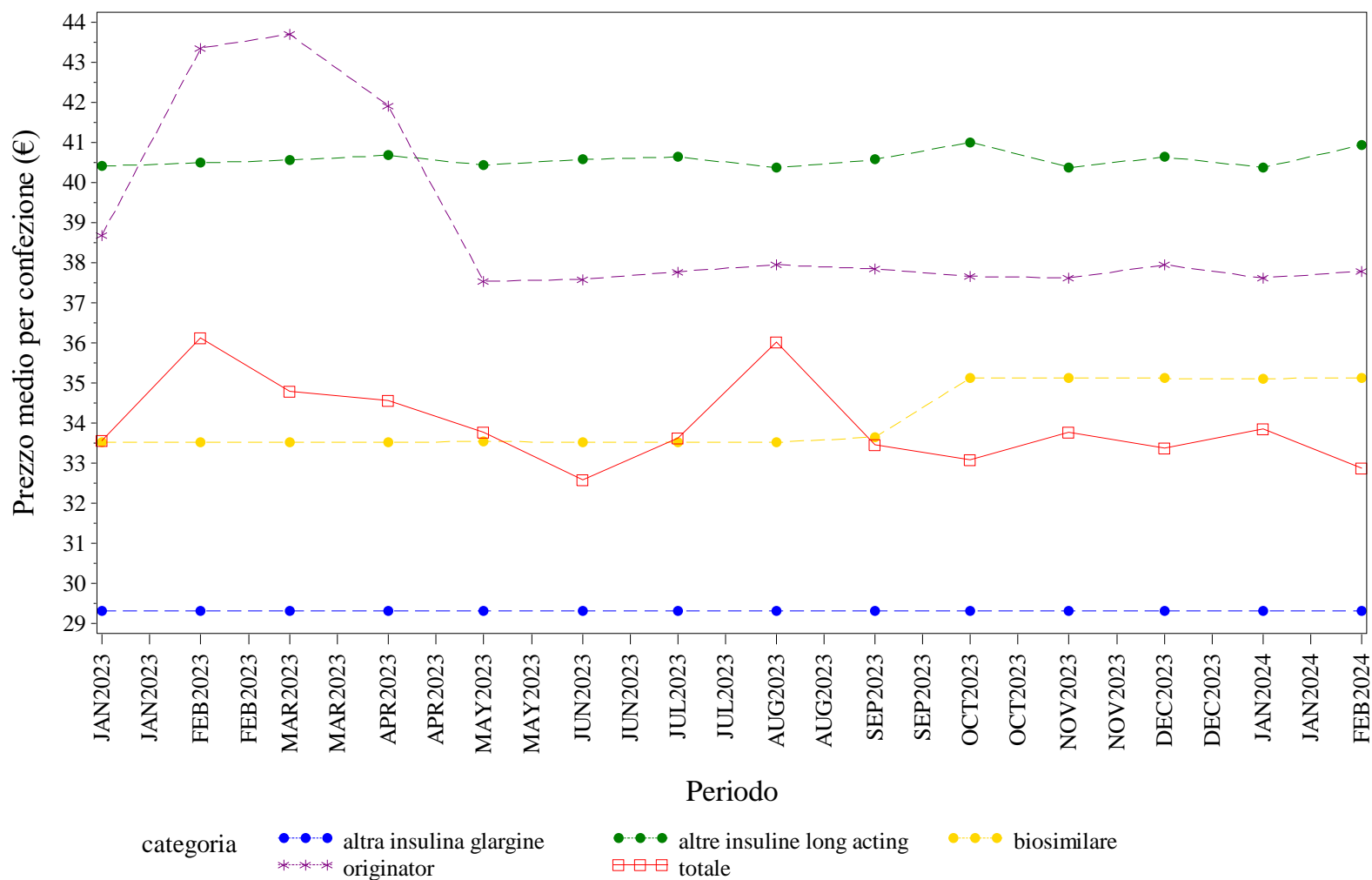

Elaborazione AIFA – Ufficio Monitoraggio della spesa farmaceutica  
Dato NSIS/Tracciabilità' aggiornato feb-2024



### UMBRIA. INSULINE LONG ACTING - Andamento mensile del costo medio per DDD per la categoria terapeutica (ATC IV)

(Fonte: NSIS-Tracciabilità del farmaco)

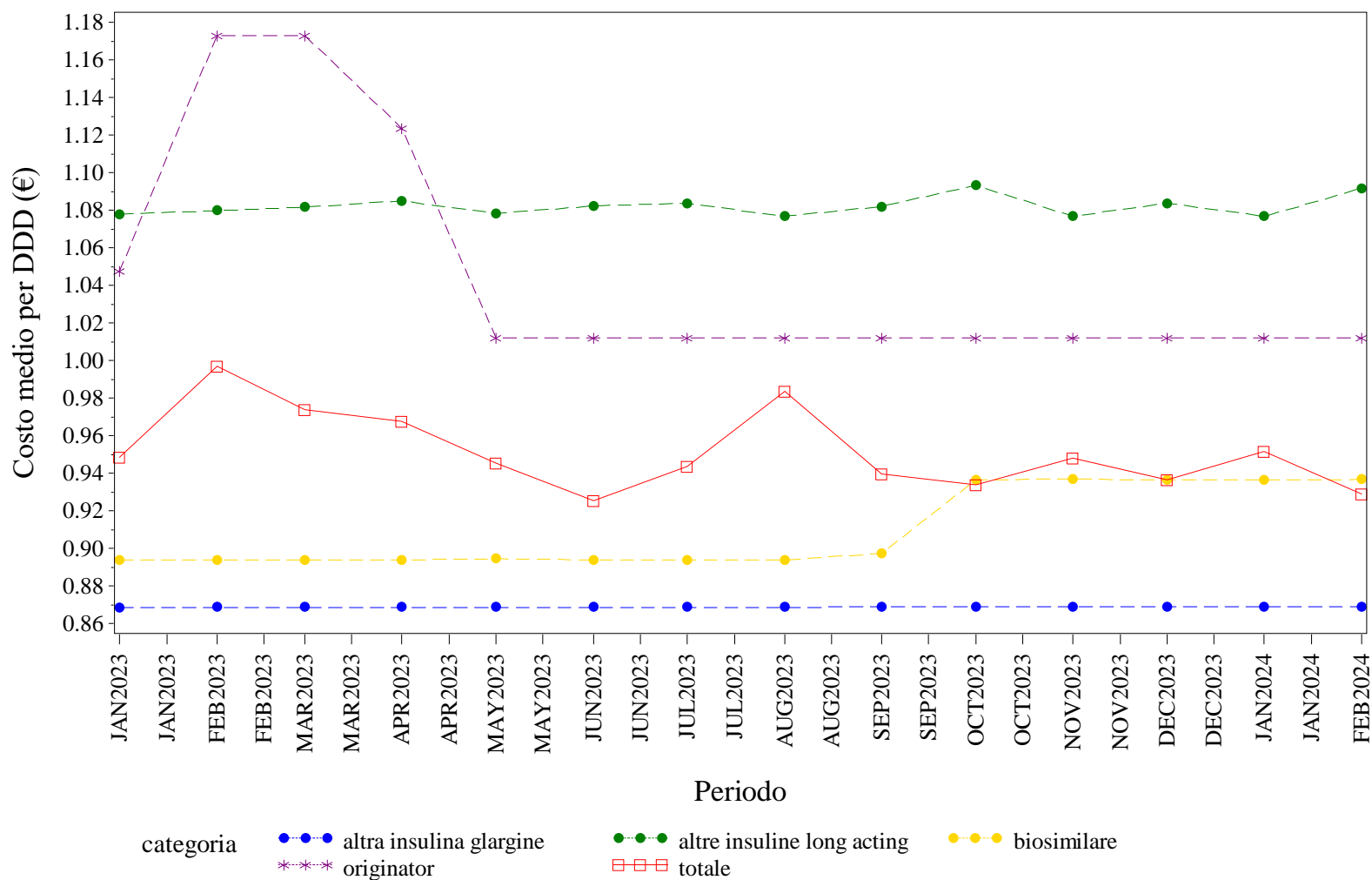

Elaborazione AIFA – Ufficio Monitoraggio della spesa farmaceutica  
 Dato NSIS/Tracciabilità' aggiornato feb-2024

UMBRIA. INSULINE LONG ACTING - Andamento mensile del costo medio per unità posologica per la categoria terapeutica (ATC IV)

(Fonte: NSIS-Tracciabilità del farmaco)

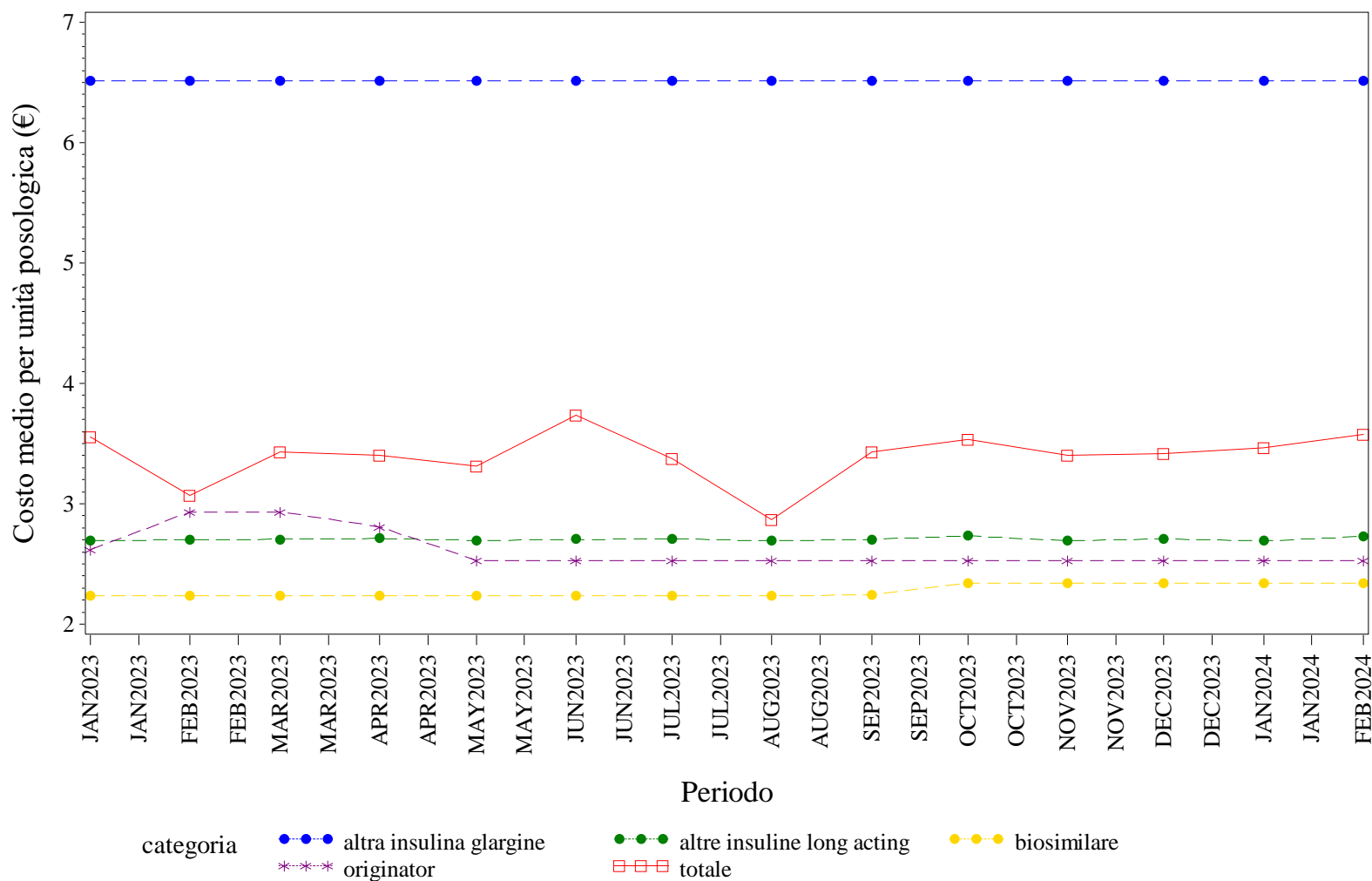

Elaborazione AIFA – Ufficio Monitoraggio della spesa farmaceutica  
Dato NSIS/Tracciabilità' aggiornato feb-2024

## UMBRIA. NATALIZUMAB - Andamento mensile del prezzo medio per confezione per la categoria terapeutica (ATC IV)

(Fonte: NSIS-Tracciabilità del farmaco)

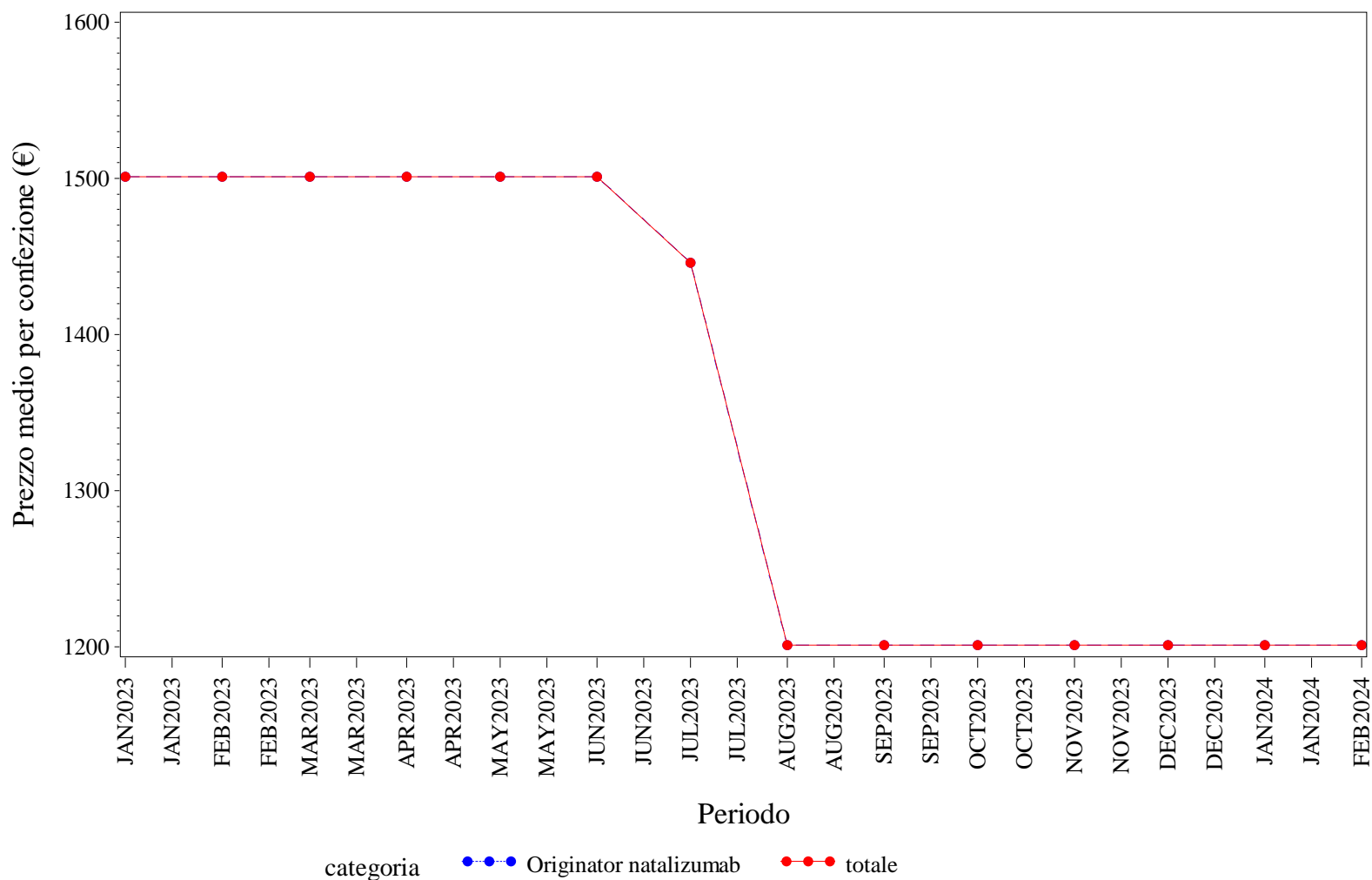

Elaborazione AIFA – Ufficio Monitoraggio della spesa farmaceutica  
Dato NSIS/Tracciabilità' aggiornato feb-2024

## UMBRIA. NATALIZUMAB - Andamento mensile del costo medio per DDD per la categoria terapeutica (ATC IV)

(Fonte: NSIS-Tracciabilità del farmaco)

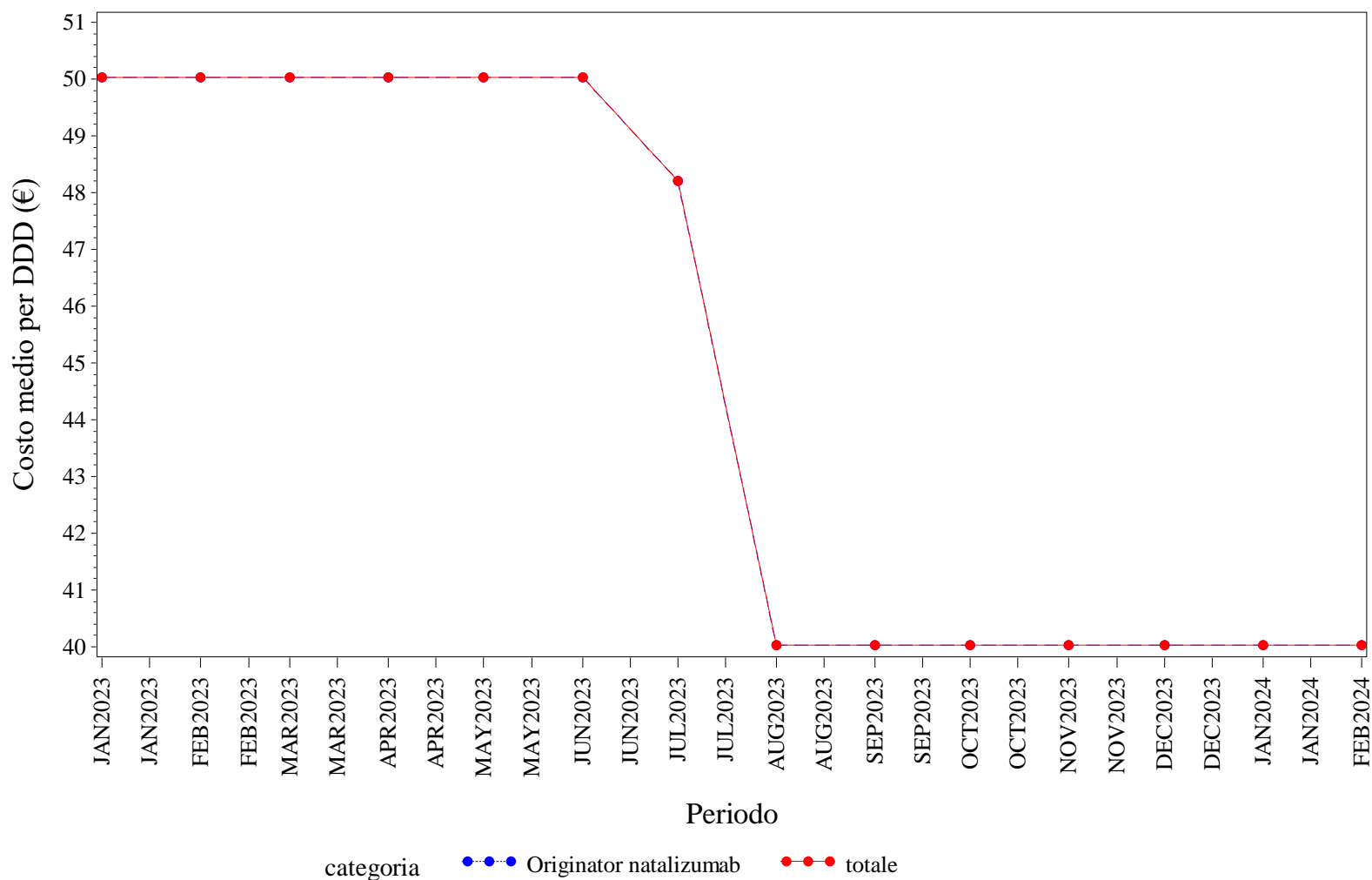

Elaborazione AIFA – Ufficio Monitoraggio della spesa farmaceutica  
Dato NSIS/Tracciabilità' aggiornato feb-2024



## UMBRIA. RANIBIZUMAB - Andamento mensile del prezzo medio per confezione per la categoria terapeutica (ATC IV)

(Fonte: NSIS-Tracciabilità del farmaco)

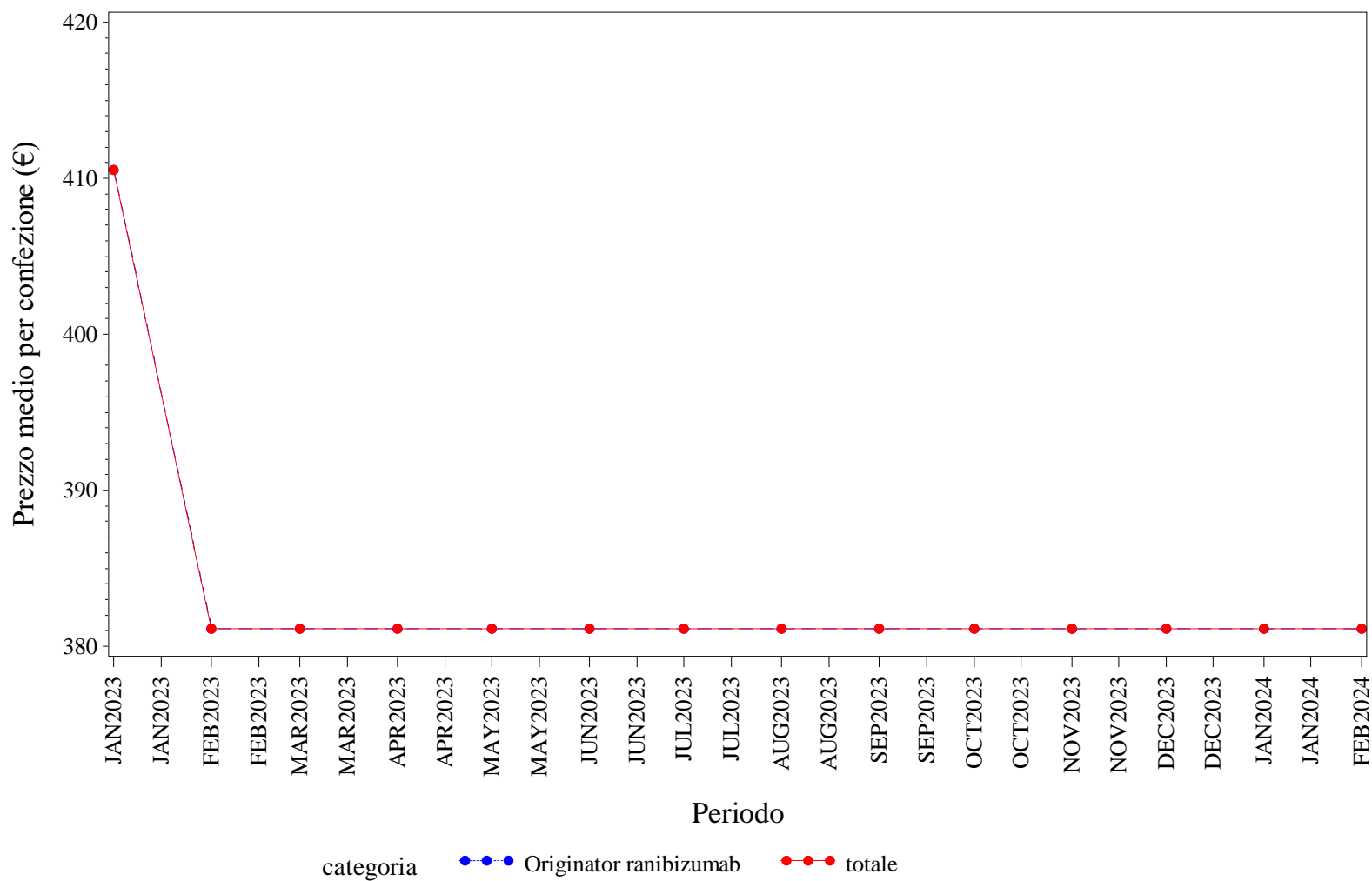

Elaborazione AIFA – Ufficio Monitoraggio della spesa farmaceutica  
Dato NSIS/Tracciabilità' aggiornato feb-2024

## UMBRIA. RANIBIZUMAB - Andamento mensile del costo medio per DDD per la categoria terapeutica (ATC IV)

(Fonte: NSIS-Tracciabilità del farmaco)

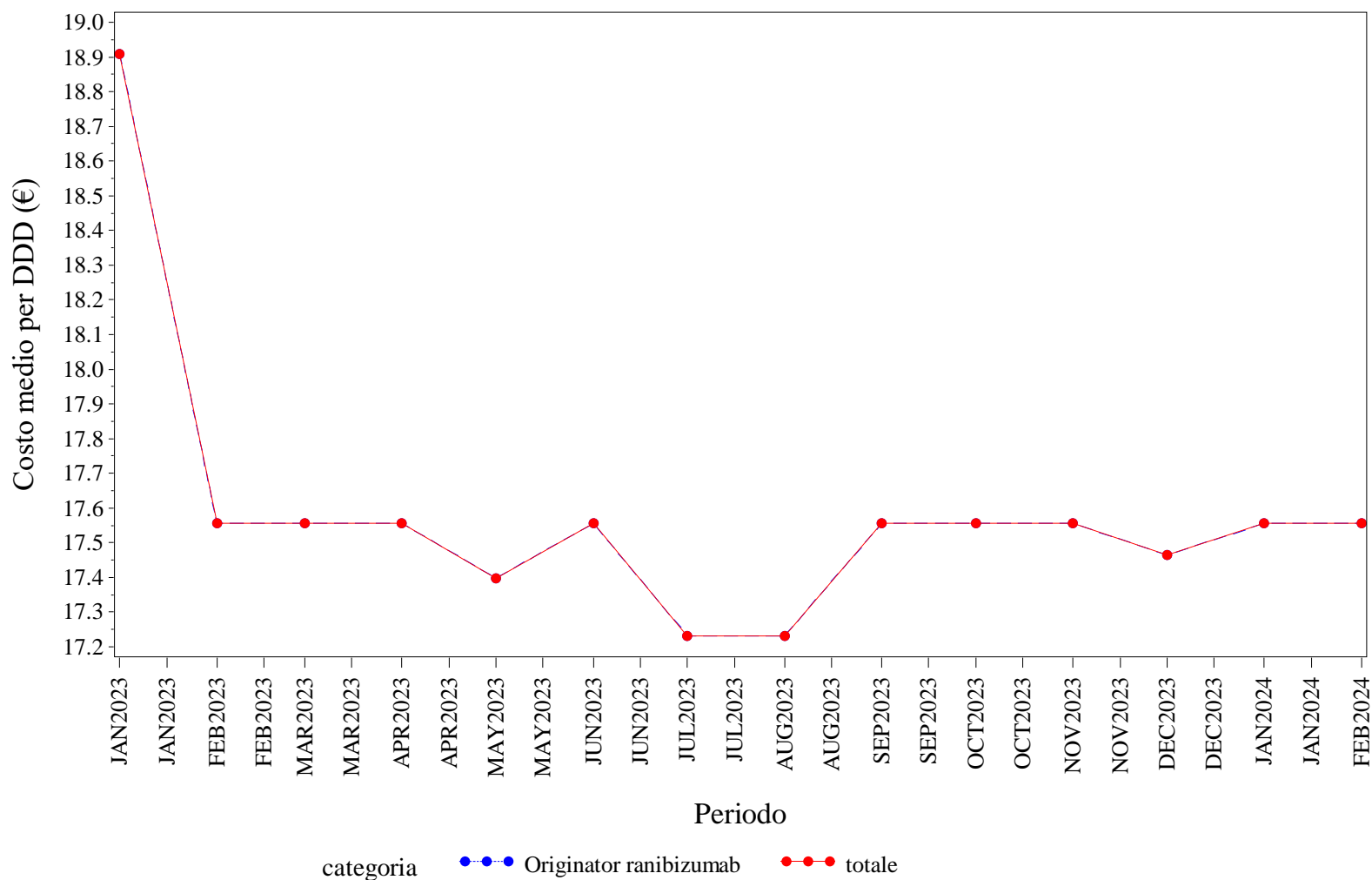

Elaborazione AIFA – Ufficio Monitoraggio della spesa farmaceutica  
Dato NSIS/Tracciabilità' aggiornato feb-2024

## UMBRIA. RANIBIZUMAB - Andamento mensile del costo medio per unità posologica per la categoria terapeutica (ATC IV)

(Fonte: NSIS-Tracciabilità del farmaco)

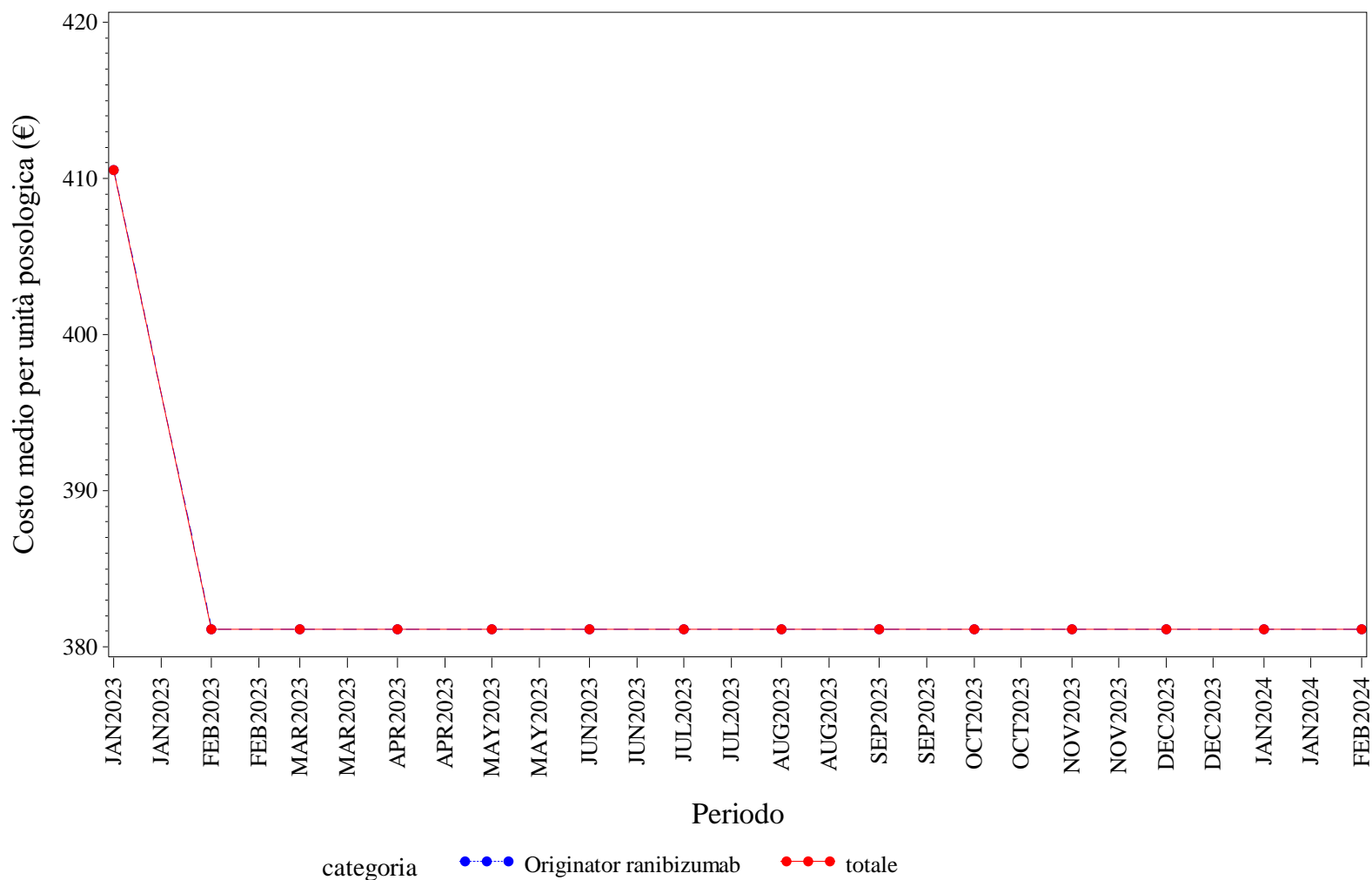

Elaborazione AIFA – Ufficio Monitoraggio della spesa farmaceutica  
Dato NSIS/Tracciabilità' aggiornato feb-2024



UMBRIA. RITUXIMAB - Andamento mensile del prezzo medio per confezione per la categoria terapeutica (ATC IV)

(Fonte: NSIS-Tracciabilità del farmaco)

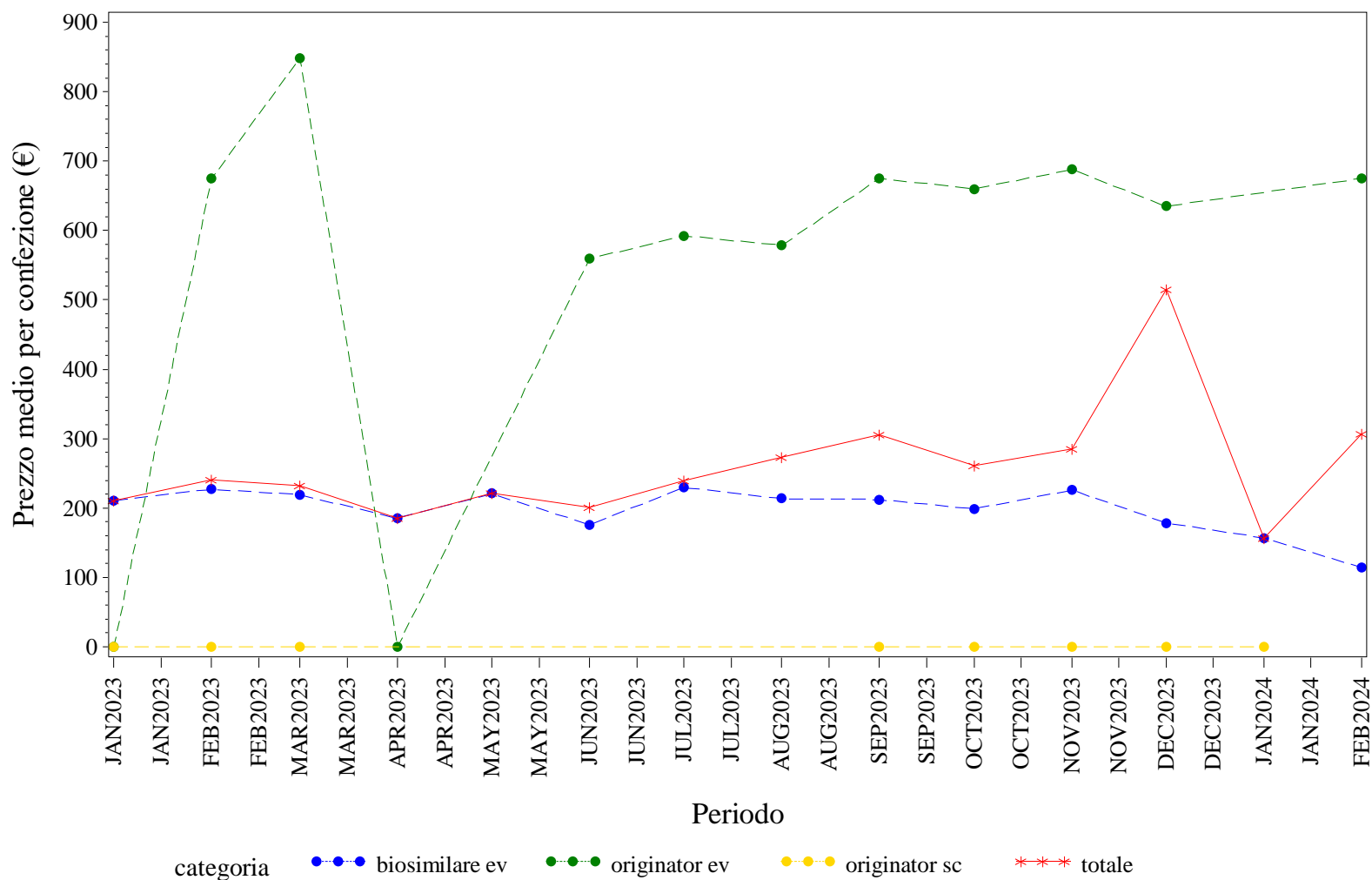

Elaborazione AIFA – Ufficio Monitoraggio della spesa farmaceutica  
 Dato NSIS/Tracciabilità' aggiornato feb-2024

### UMBRIA. RITUXIMAB - Andamento mensile del costo medio per DDD per la categoria terapeutica (ATC IV)

(Fonte: NSIS-Tracciabilità del farmaco)

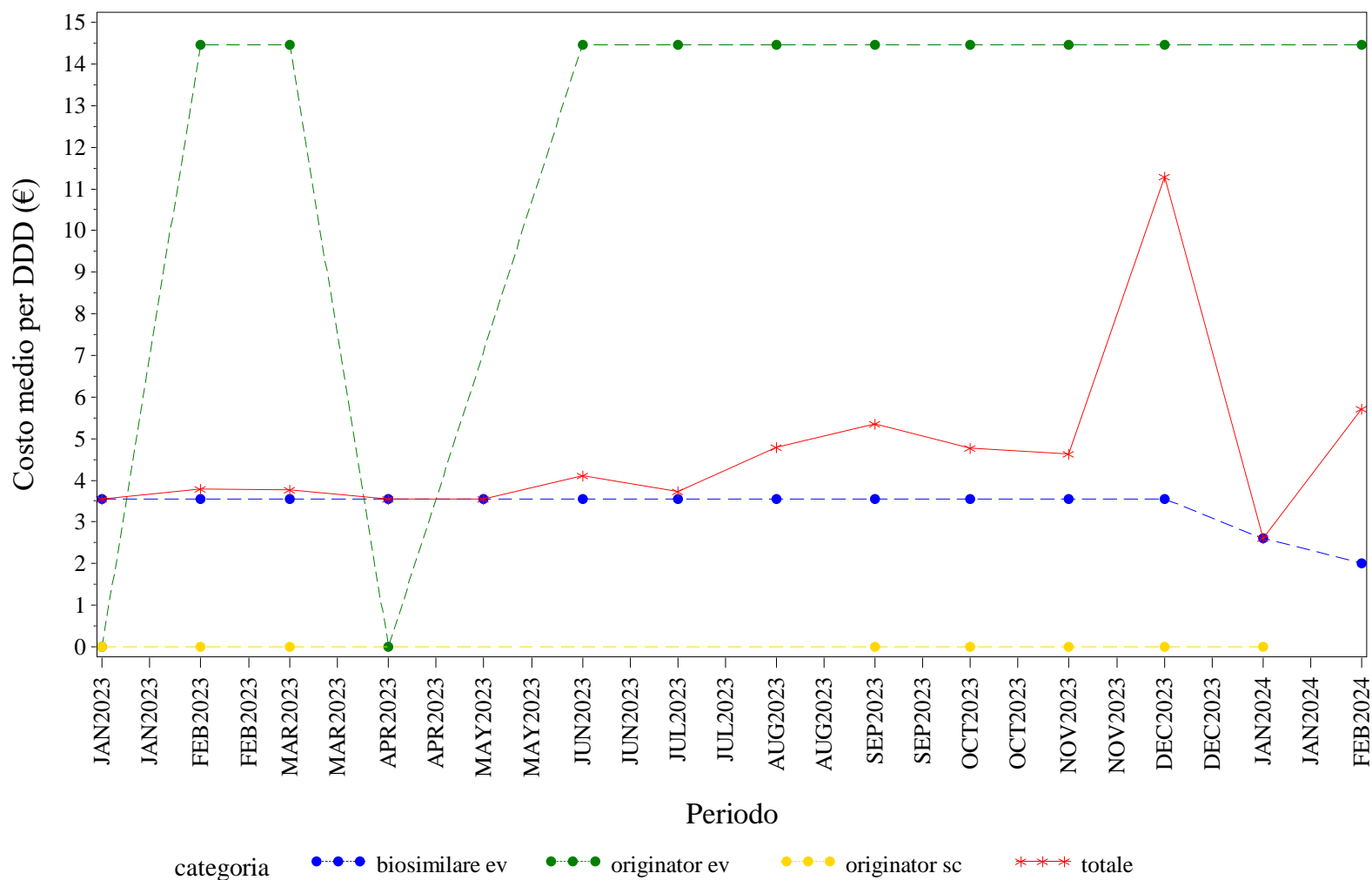

Elaborazione AIFA – Ufficio Monitoraggio della spesa farmaceutica  
 Dato NSIS/Tracciabilità' aggiornato feb-2024

UMBRIA. RITUXIMAB - Andamento mensile del costo medio per unità posologica per la categoria terapeutica (ATC IV)

(Fonte: NSIS-Tracciabilità del farmaco)

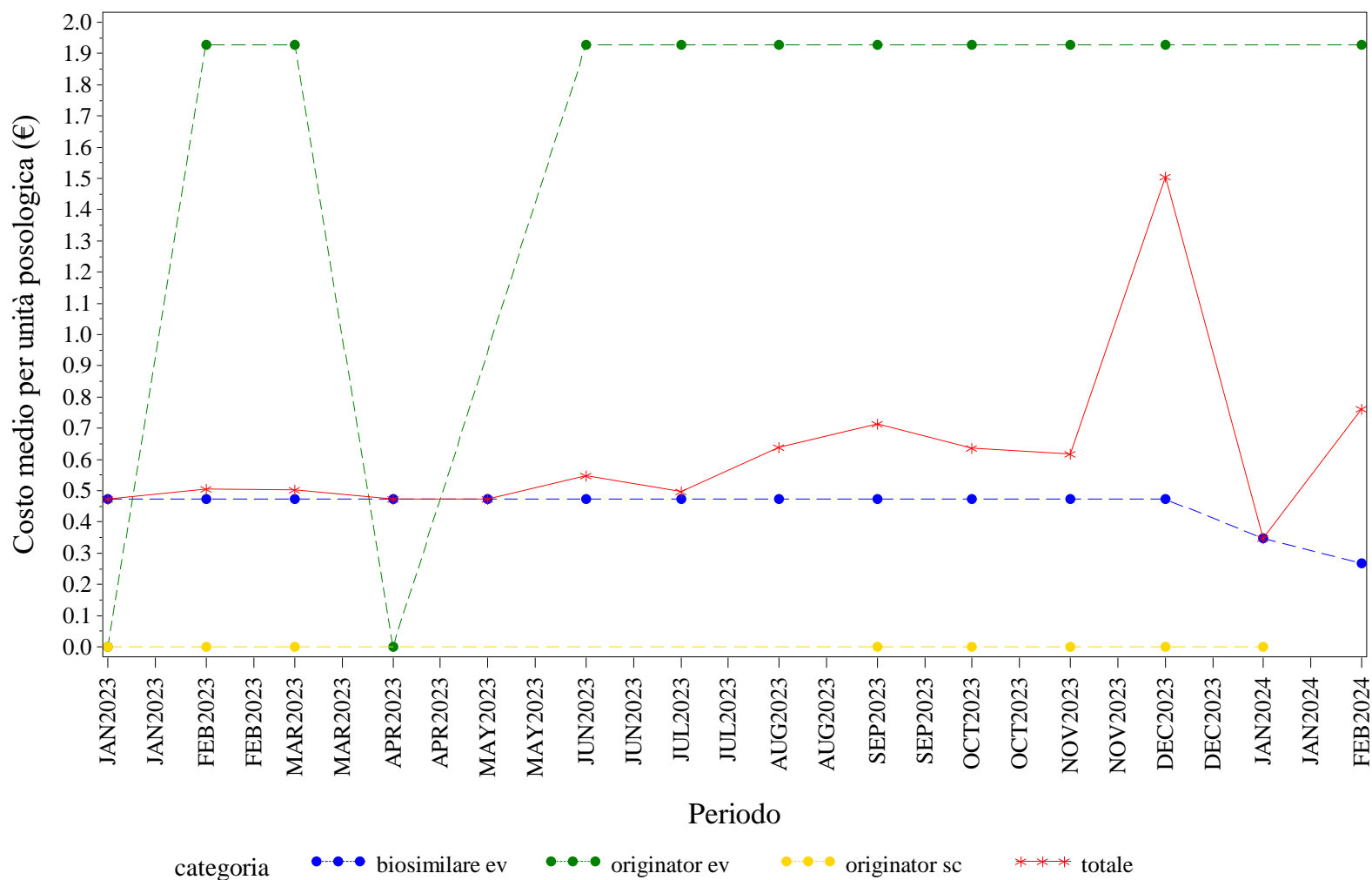

Elaborazione AIFA – Ufficio Monitoraggio della spesa farmaceutica  
 Dato NSIS/Tracciabilità' aggiornato feb-2024

UMBRIA. SOMATROPINE - Andamento mensile del prezzo medio per confezione per la categoria terapeutica (ATC IV)

(Fonte: NSIS-Tracciabilità del farmaco)

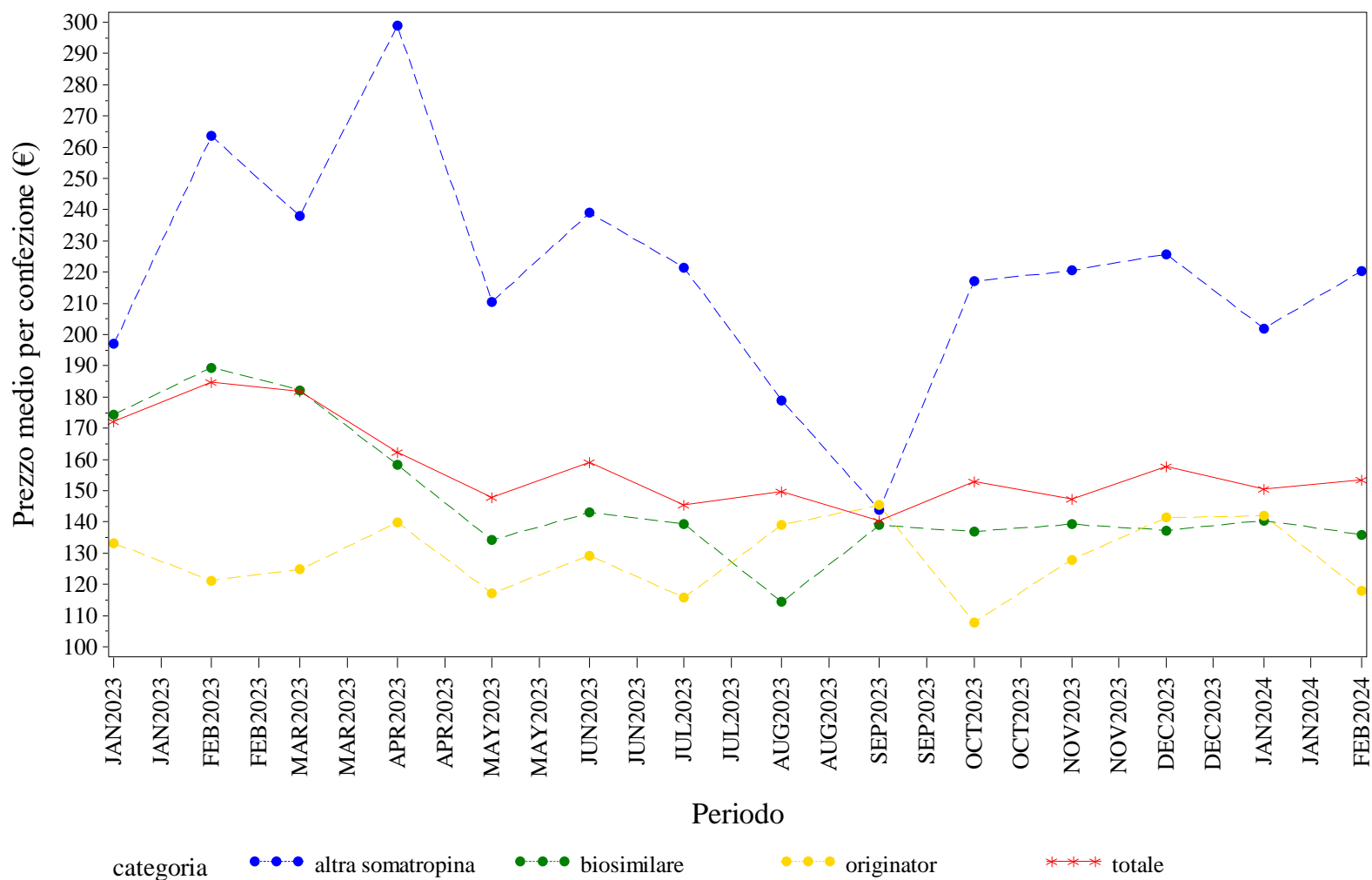

Elaborazione AIFA – Ufficio Monitoraggio della spesa farmaceutica  
 Dato NSIS/Tracciabilità' aggiornato feb-2024

UMBRIA. SOMATROPINE - Andamento mensile del costo medio per DDD per la categoria terapeutica (ATC IV)  
(Fonte: NSIS-Tracciabilità del farmaco)

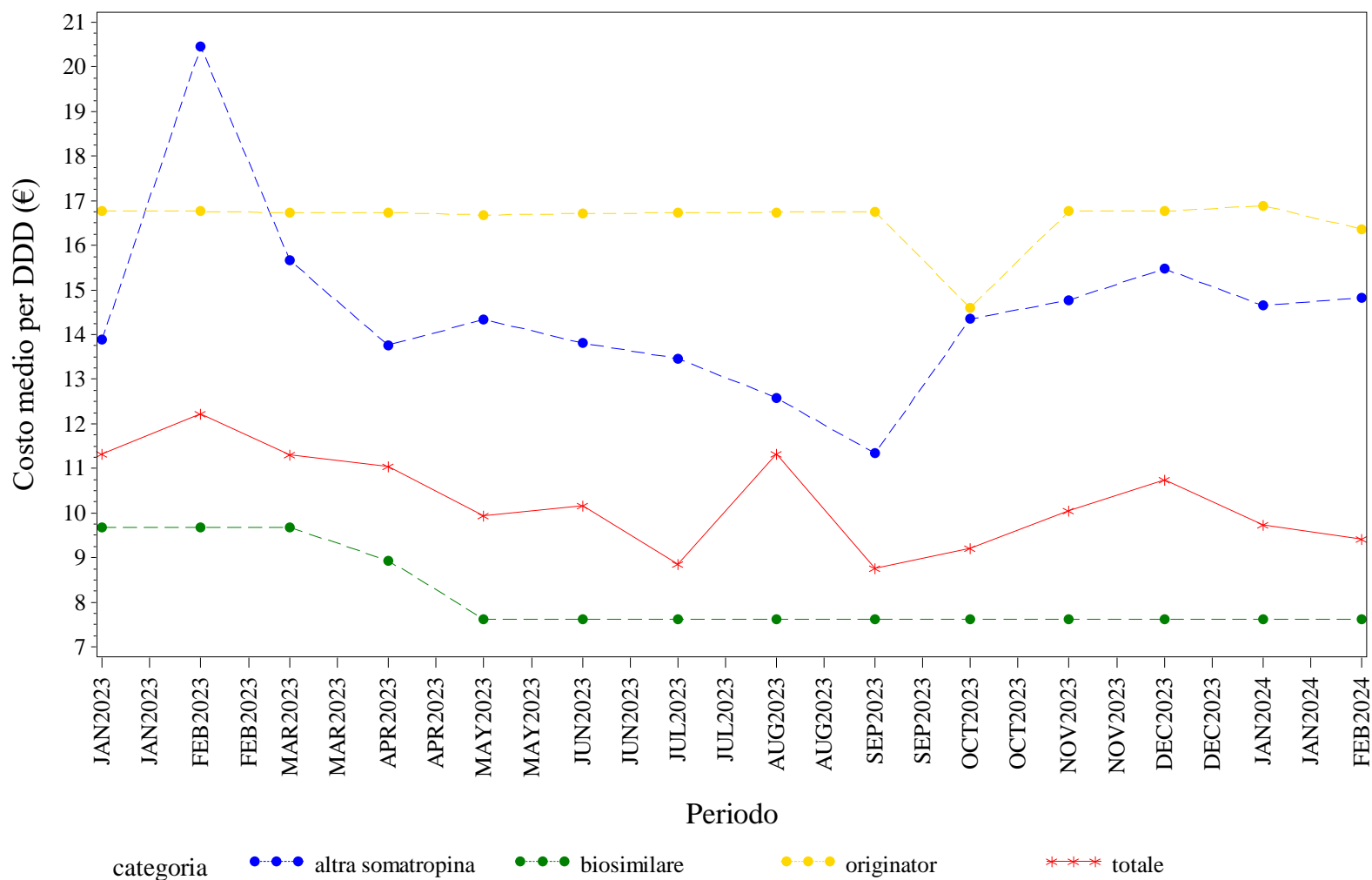

Elaborazione AIFA – Ufficio Monitoraggio della spesa farmaceutica  
Dato NSIS/Tracciabilità' aggiornato feb-2024

UMBRIA. SOMATROPINE - Andamento mensile del costo medio per unità posologica per la categoria terapeutica (ATC IV)

(Fonte: NSIS-Tracciabilità del farmaco)

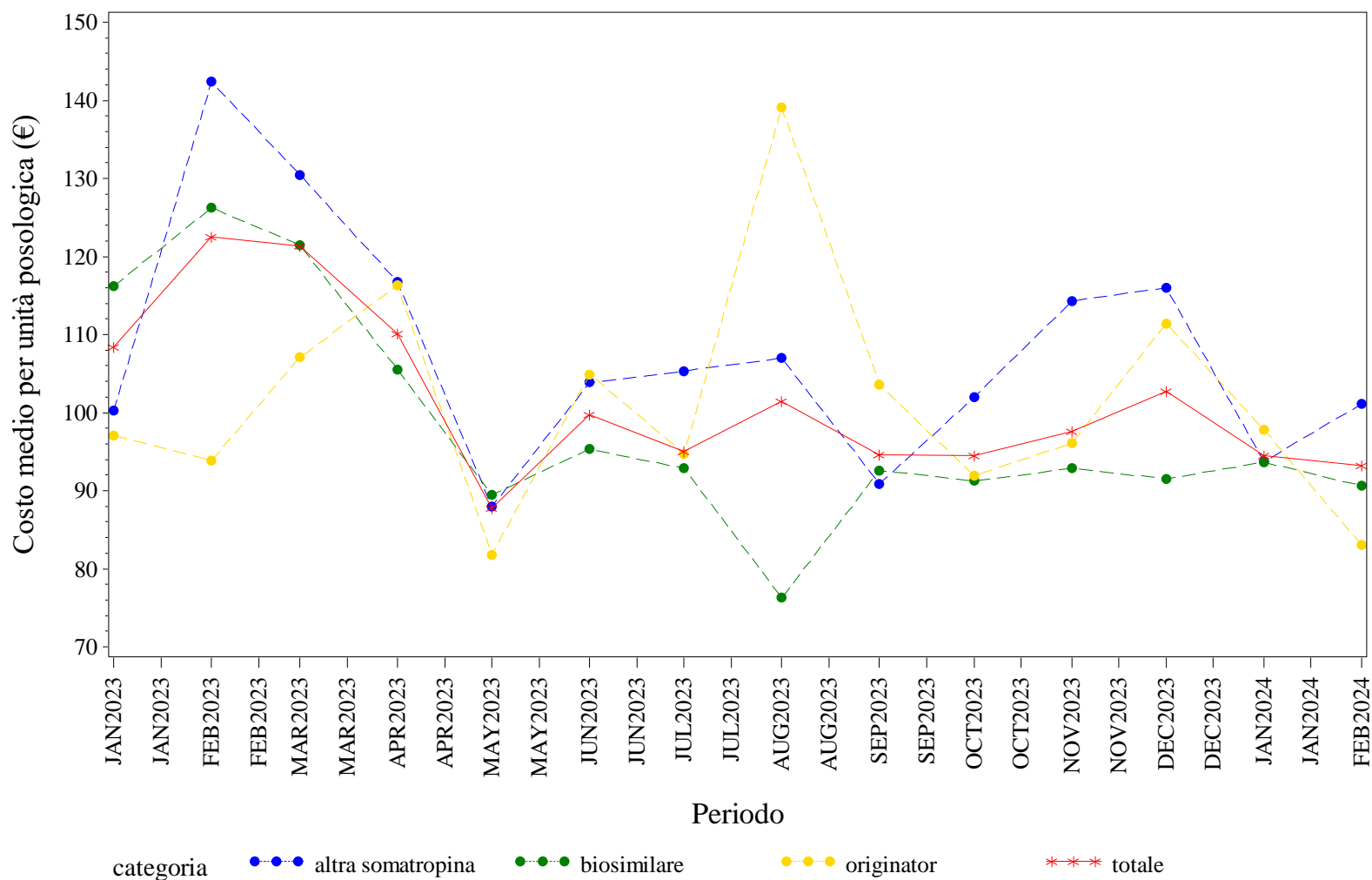

Elaborazione AIFA – Ufficio Monitoraggio della spesa farmaceutica  
 Dato NSIS/Tracciabilità' aggiornato feb-2024

### UMBRIA. TERIPARATIDE - Andamento mensile del prezzo medio per confezione per la categoria terapeutica (ATC IV)

(Fonte: NSIS-Tracciabilità del farmaco)

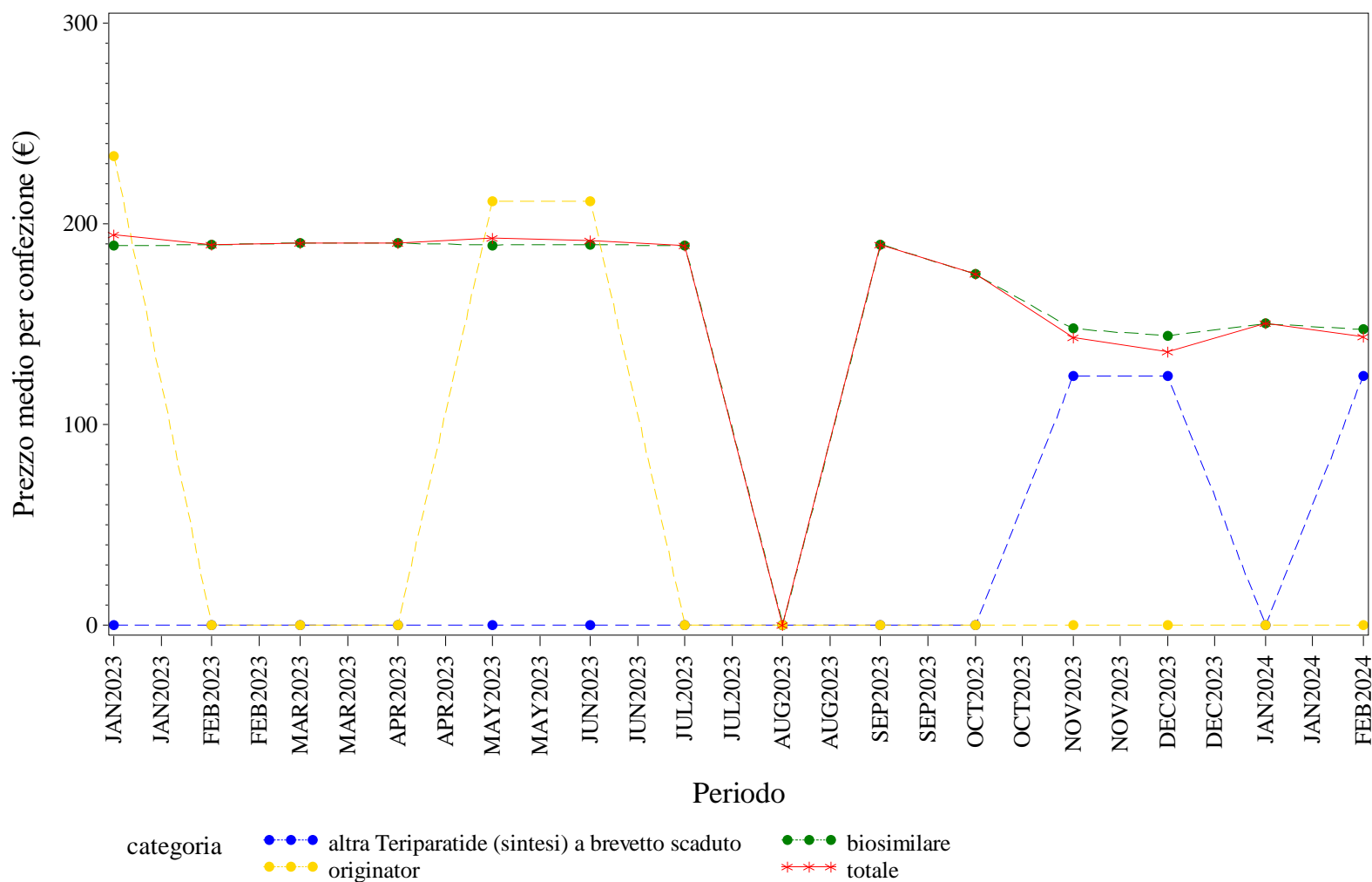

Elaborazione AIFA – Ufficio Monitoraggio della spesa farmaceutica  
 Dato NSIS/Tracciabilità' aggiornato feb-2024

### UMBRIA. TERIPARATIDE - Andamento mensile del costo medio per DDD per la categoria terapeutica (ATC IV)

(Fonte: NSIS-Tracciabilità del farmaco)

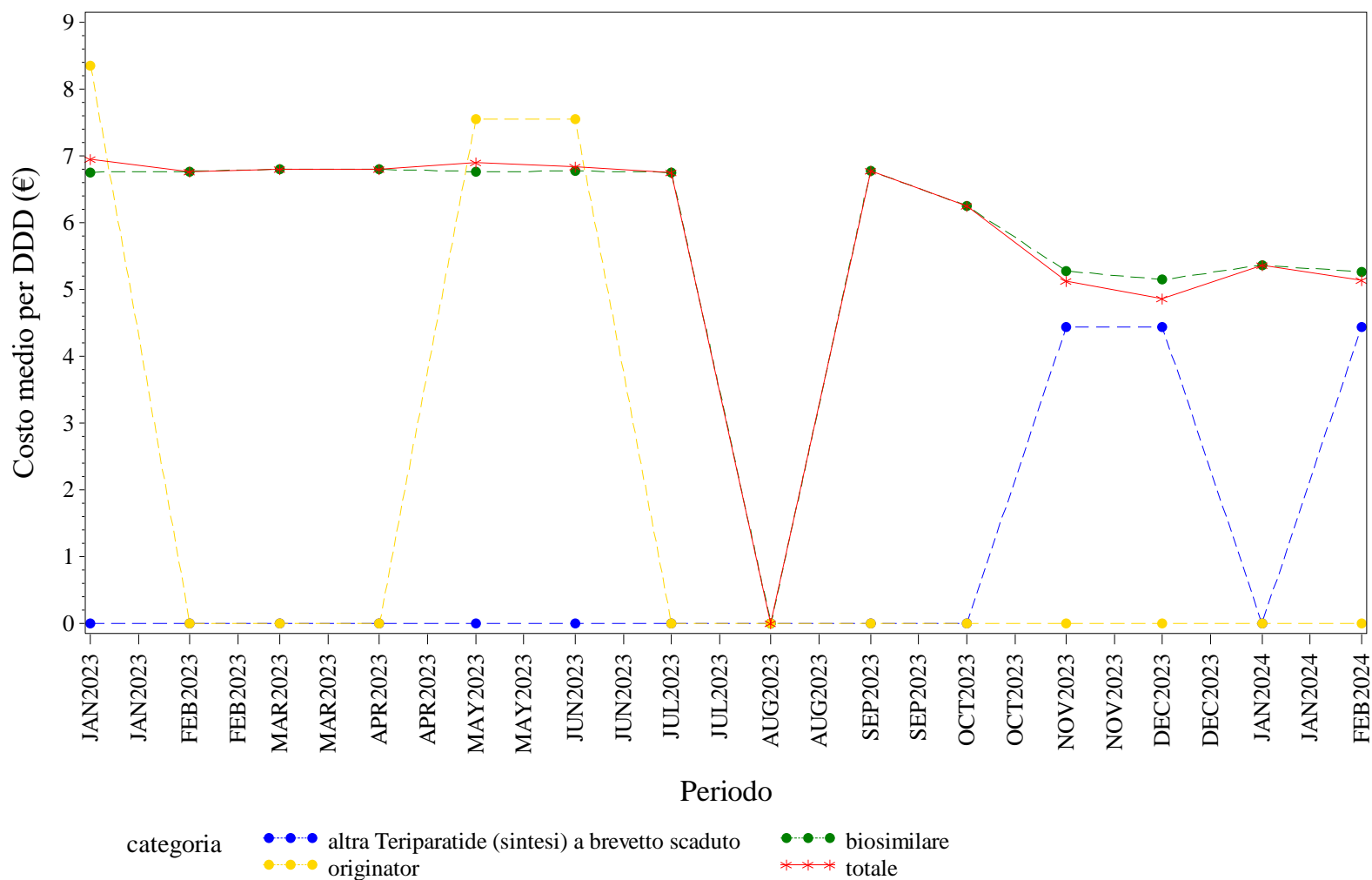

Elaborazione AIFA – Ufficio Monitoraggio della spesa farmaceutica  
 Dato NSIS/Tracciabilità' aggiornato feb-2024



UMBRIA. TERIPARATIDE - Andamento mensile del costo medio per unità posologica per la categoria terapeutica (ATC IV)

(Fonte: NSIS-Tracciabilità del farmaco)

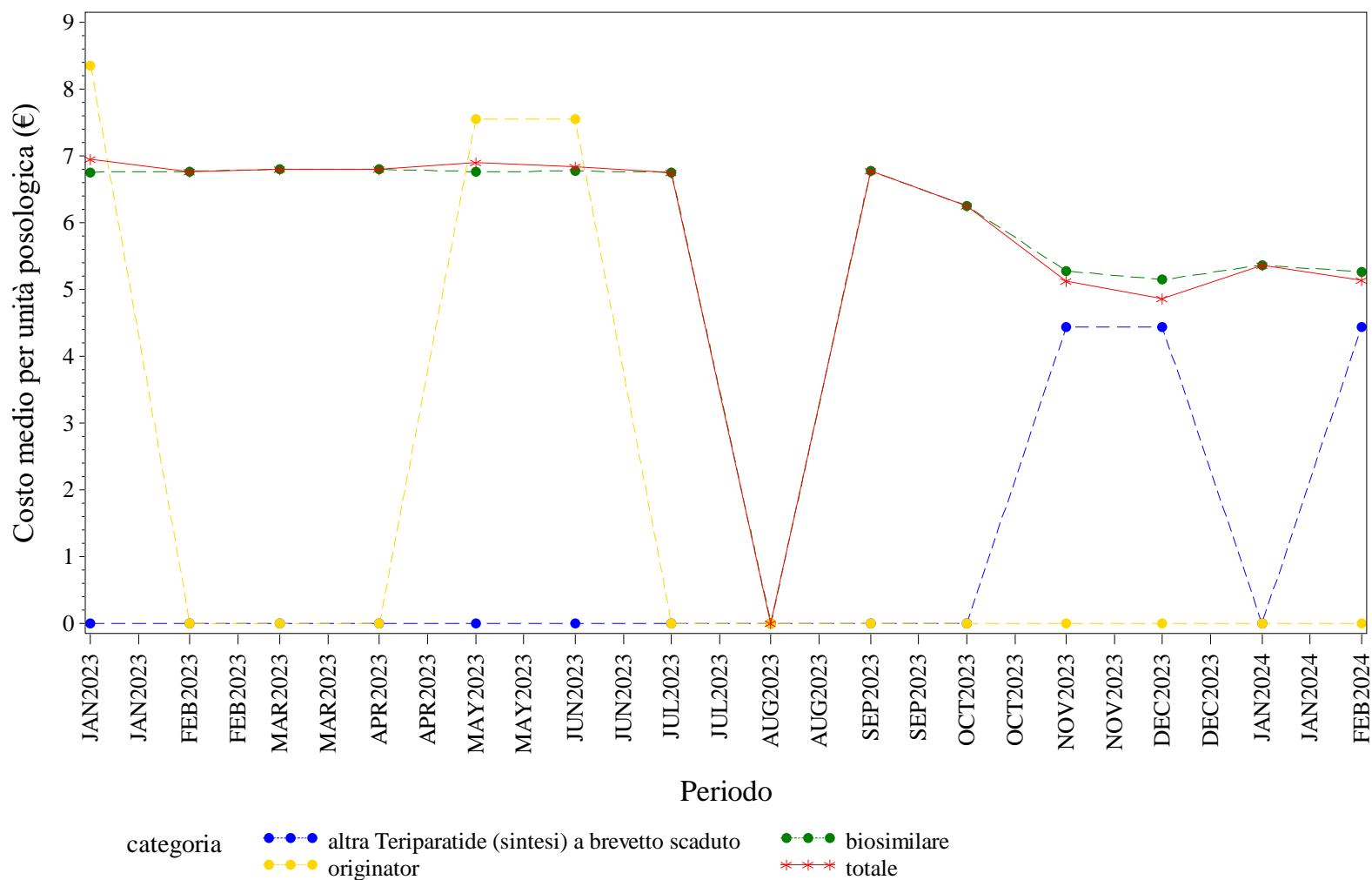

Elaborazione AIFA – Ufficio Monitoraggio della spesa farmaceutica  
 Dato NSIS/Tracciabilità' aggiornato feb-2024

## UMBRIA. TOCILIZUMAB - Andamento mensile del prezzo medio per confezione per la categoria terapeutica (ATC IV)

(Fonte: NSIS-Tracciabilità del farmaco)

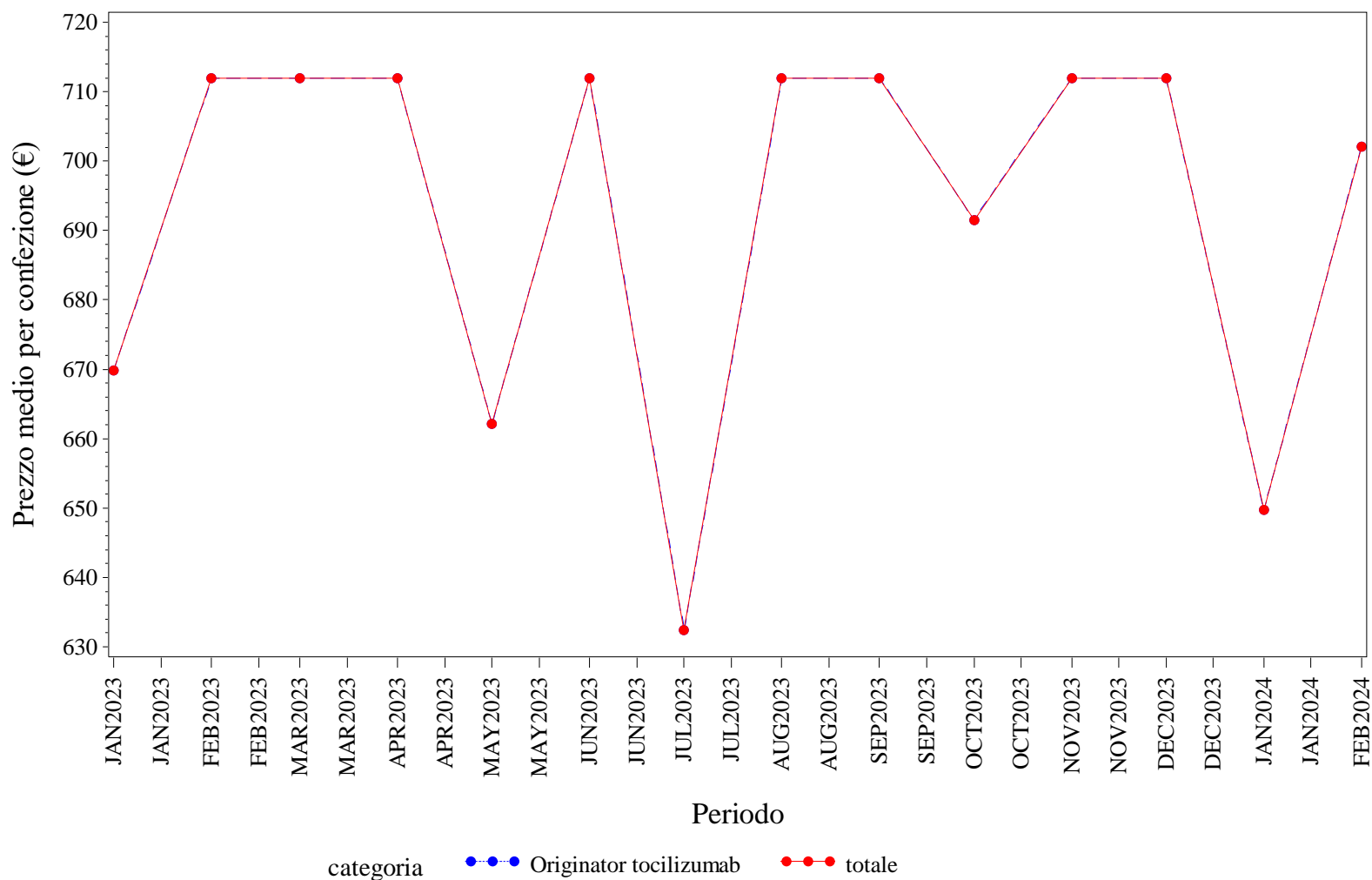

Elaborazione AIFA – Ufficio Monitoraggio della spesa farmaceutica  
Dato NSIS/Tracciabilità' aggiornato feb-2024

UMBRIA. TOCILIZUMAB - Andamento mensile del costo medio per DDD per la categoria terapeutica (ATC IV)

(Fonte: NSIS-Tracciabilità del farmaco)

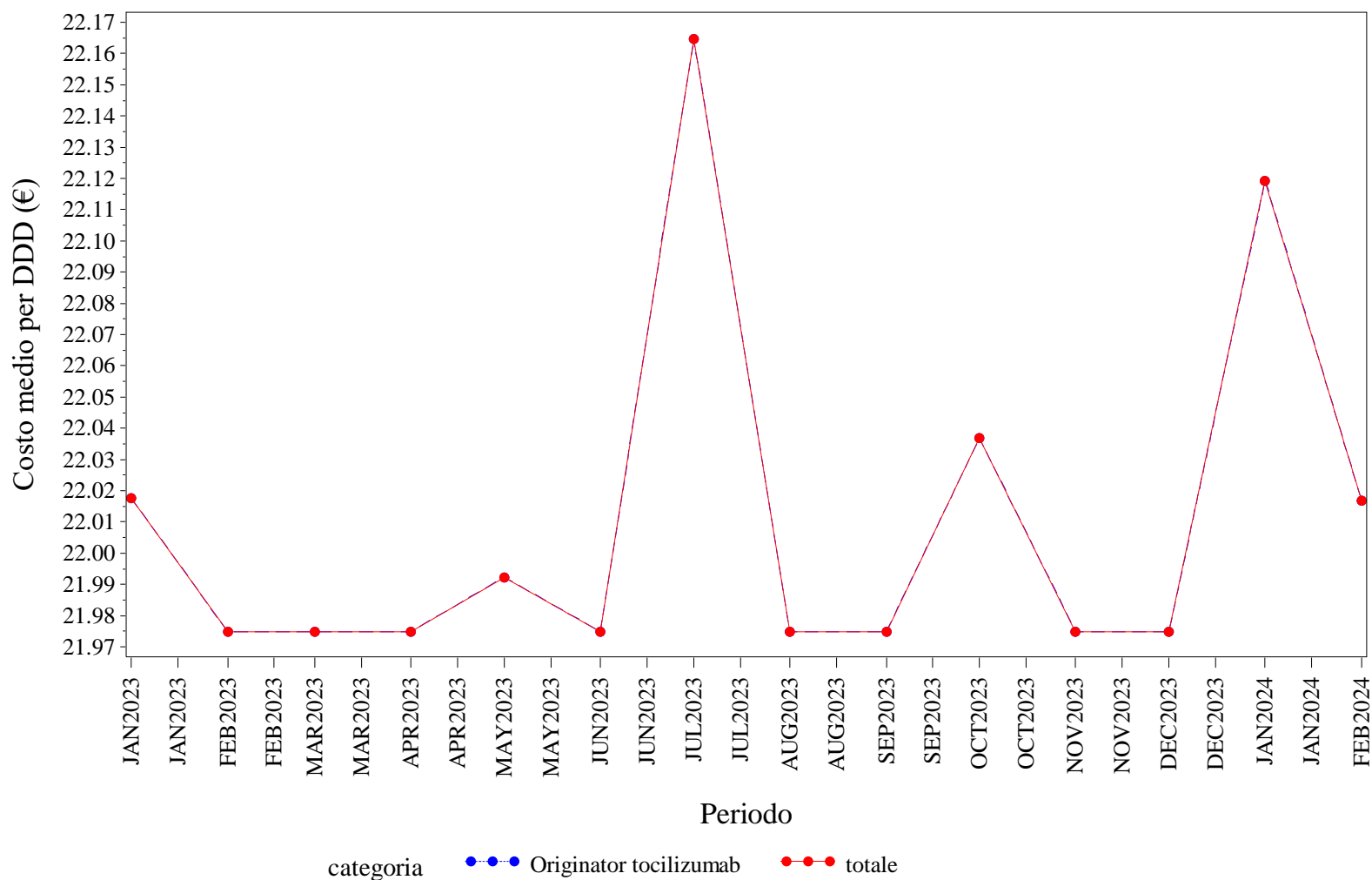

Elaborazione AIFA – Ufficio Monitoraggio della spesa farmaceutica  
 Dato NSIS/Tracciabilità' aggiornato feb-2024

## UMBRIA. TOCILIZUMAB - Andamento mensile del costo medio per unità posologica per la categoria terapeutica (ATC IV)

(Fonte: NSIS-Tracciabilità del farmaco)

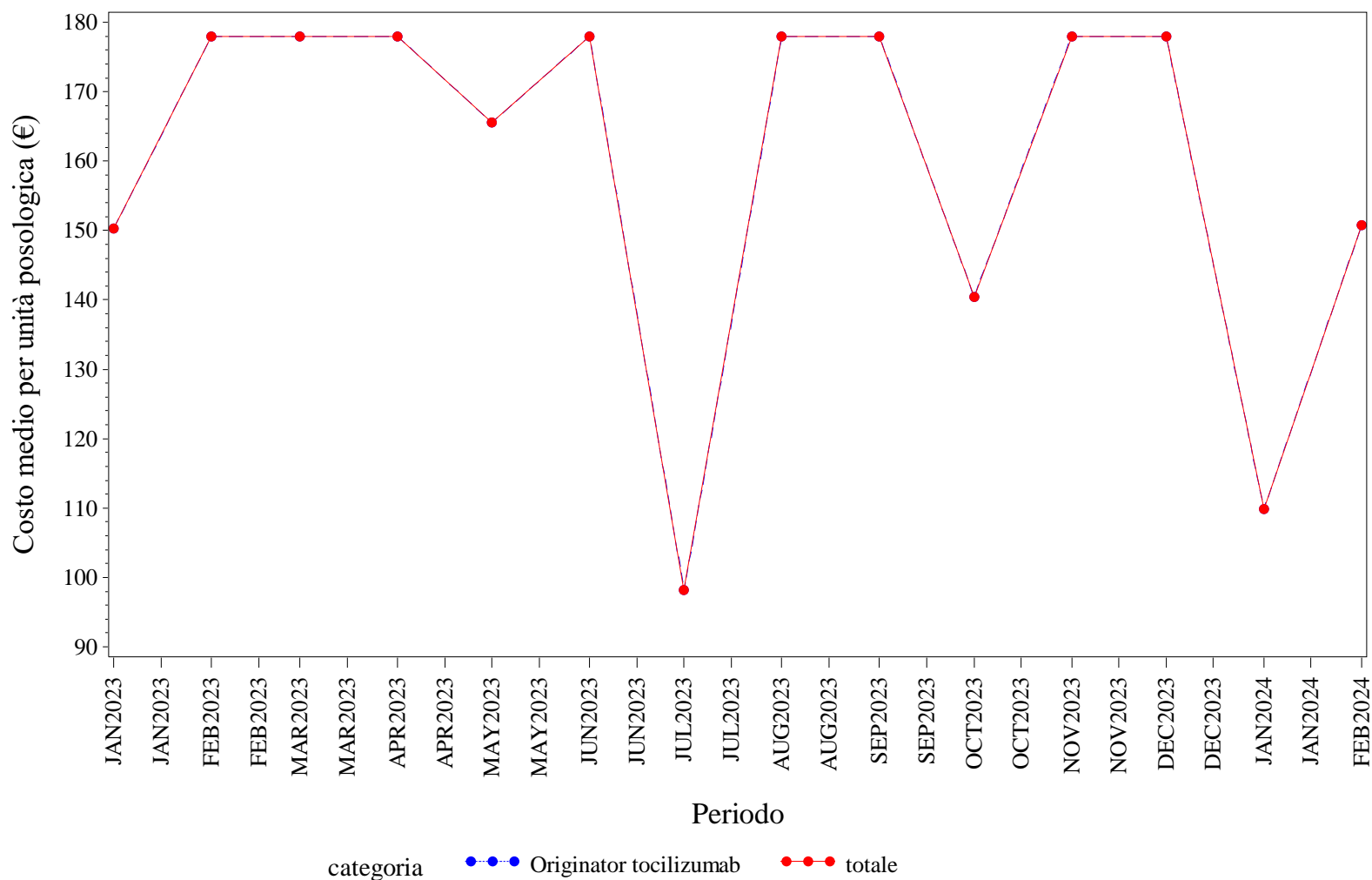

Elaborazione AIFA – Ufficio Monitoraggio della spesa farmaceutica  
Dato NSIS/Tracciabilità' aggiornato feb-2024

UMBRIA. TRASTUZUMAB - Andamento mensile del prezzo medio per confezione per la categoria terapeutica (ATC IV)

(Fonte: NSIS-Tracciabilità del farmaco)

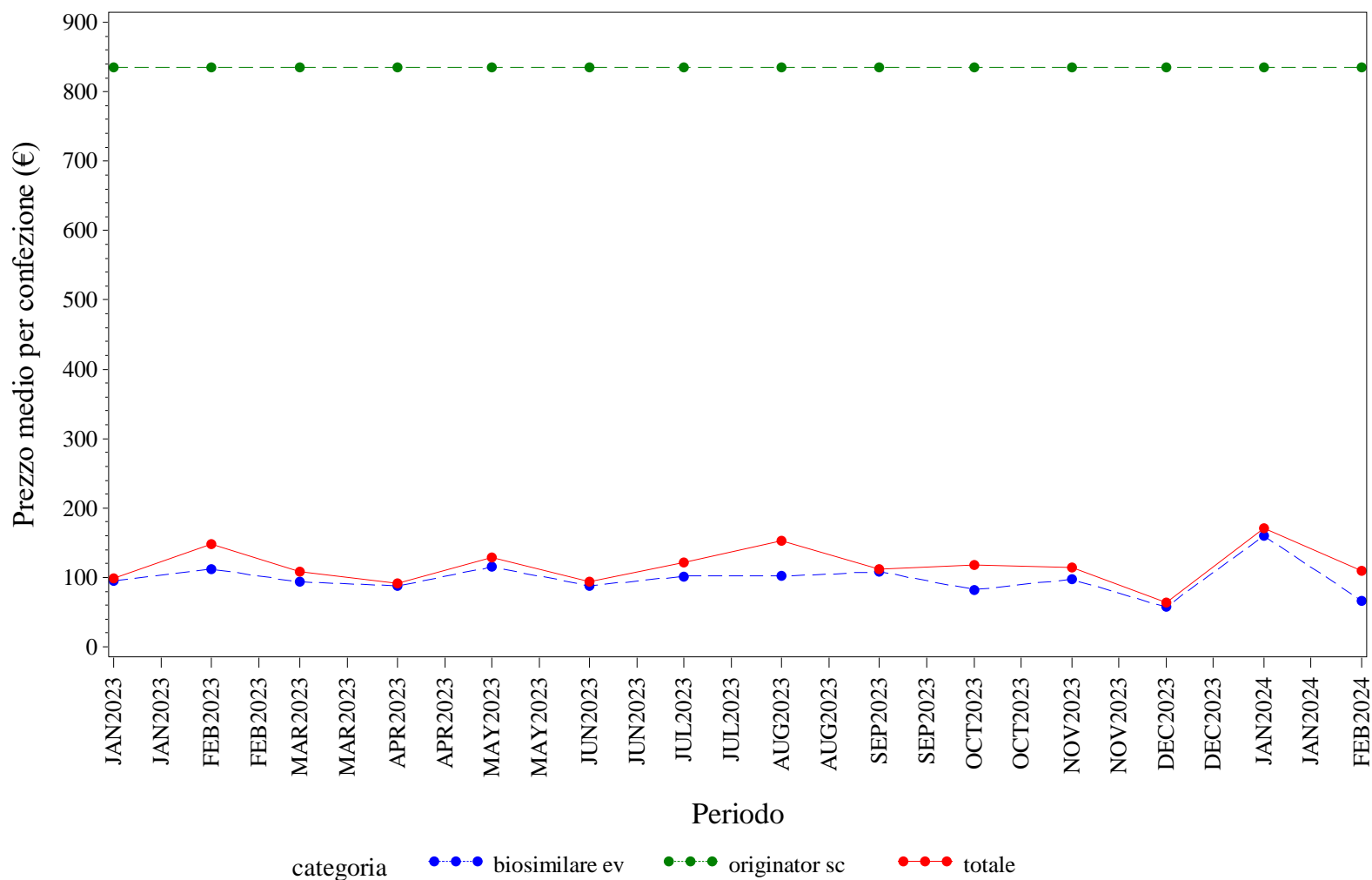

Elaborazione AIFA – Ufficio Monitoraggio della spesa farmaceutica  
 Dato NSIS/Tracciabilità' aggiornato feb-2024

UMBRIA. TRASTUZUMAB - Andamento mensile del costo medio per DDD per la categoria terapeutica (ATC IV)

(Fonte: NSIS-Tracciabilità del farmaco)

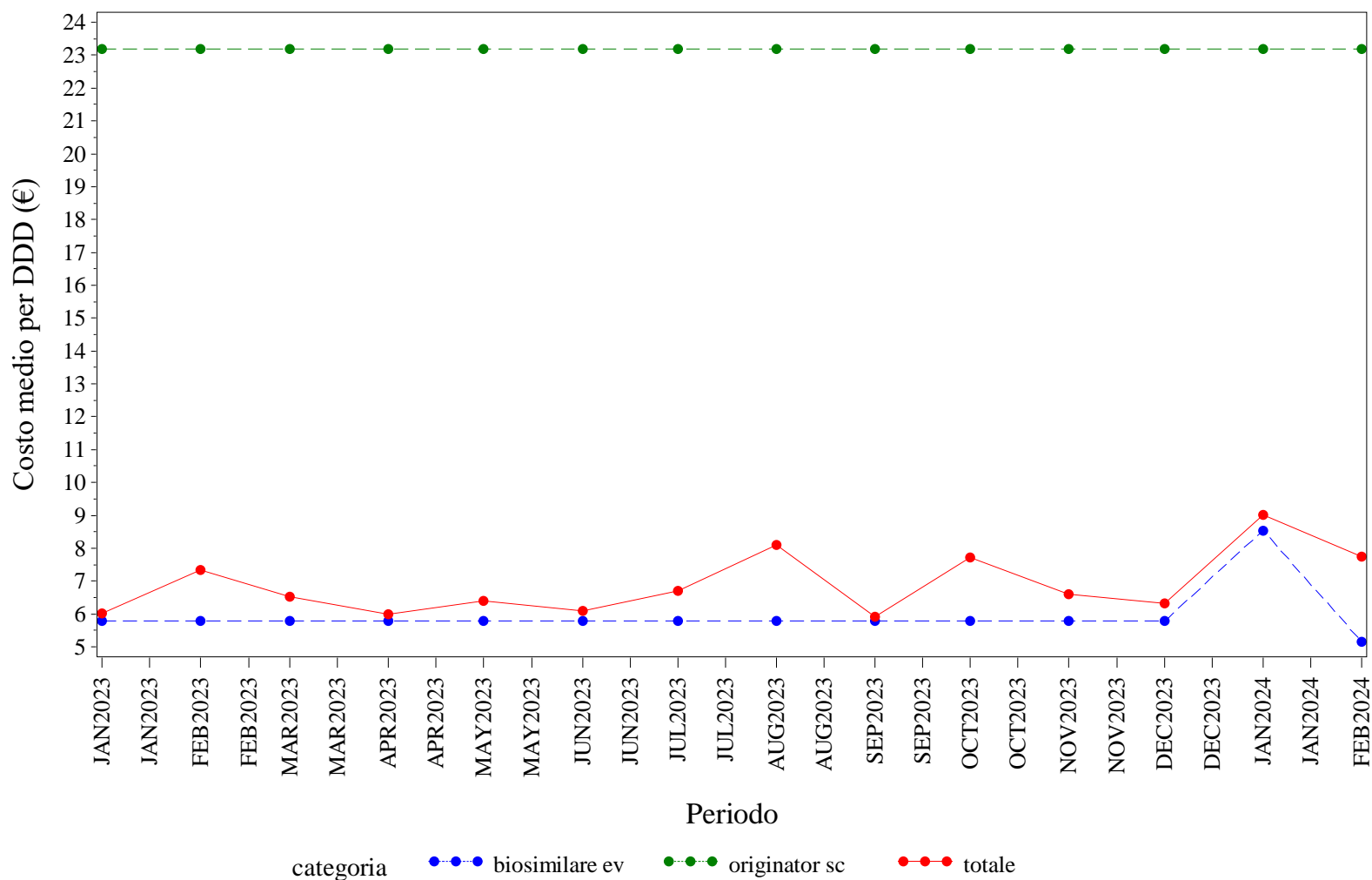

Elaborazione AIFA – Ufficio Monitoraggio della spesa farmaceutica  
 Dato NSIS/Tracciabilità' aggiornato feb-2024

UMBRIA. TRASTUZUMAB - Andamento mensile del costo medio per unità posologica per la categoria terapeutica (ATC IV)  
(Fonte: NSIS-Tracciabilità del farmaco)

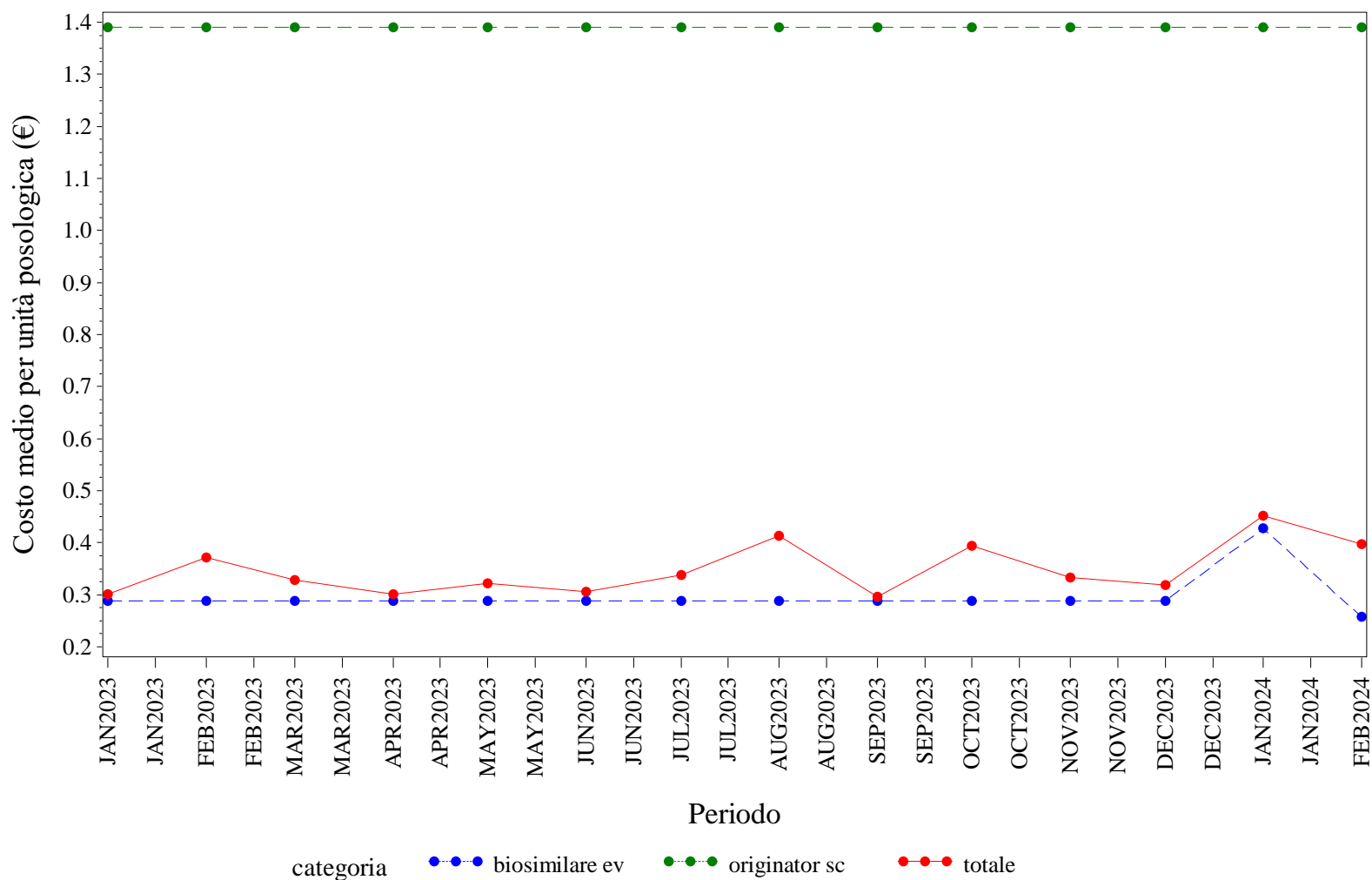

Elaborazione AIFA – Ufficio Monitoraggio della spesa farmaceutica  
Dato NSIS/Tracciabilità' aggiornato feb-2024







# **V.AOSTA. Trend mensile del prezzo medio per confezione, DDD, unità posologica per la categoria terapeutica (ATC IV)**

## V.AOSTA. ANTI TNF-ALFA - Andamento mensile del prezzo medio per confezione per la categoria terapeutica (ATC IV)

(Fonte: NSIS-Tracciabilità del farmaco)

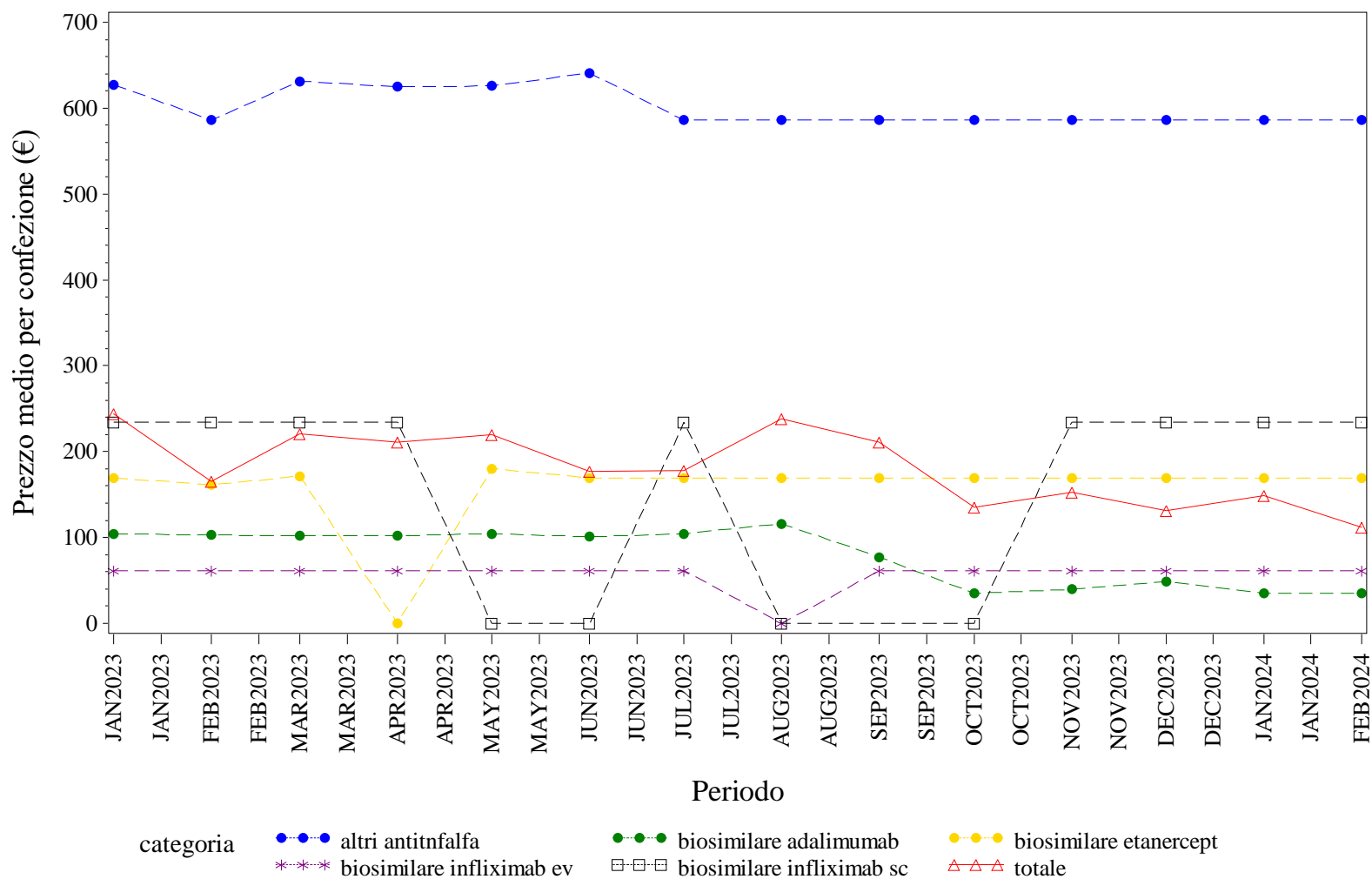

Elaborazione AIFA – Ufficio Monitoraggio della spesa farmaceutica  
 Dato NSIS/Tracciabilità' aggiornato feb-2024

## V.AOSTA. ANTI TNF-ALFA - Andamento mensile del costo medio per DDD per la categoria terapeutica (ATC IV)

(Fonte: NSIS-Tracciabilità del farmaco)

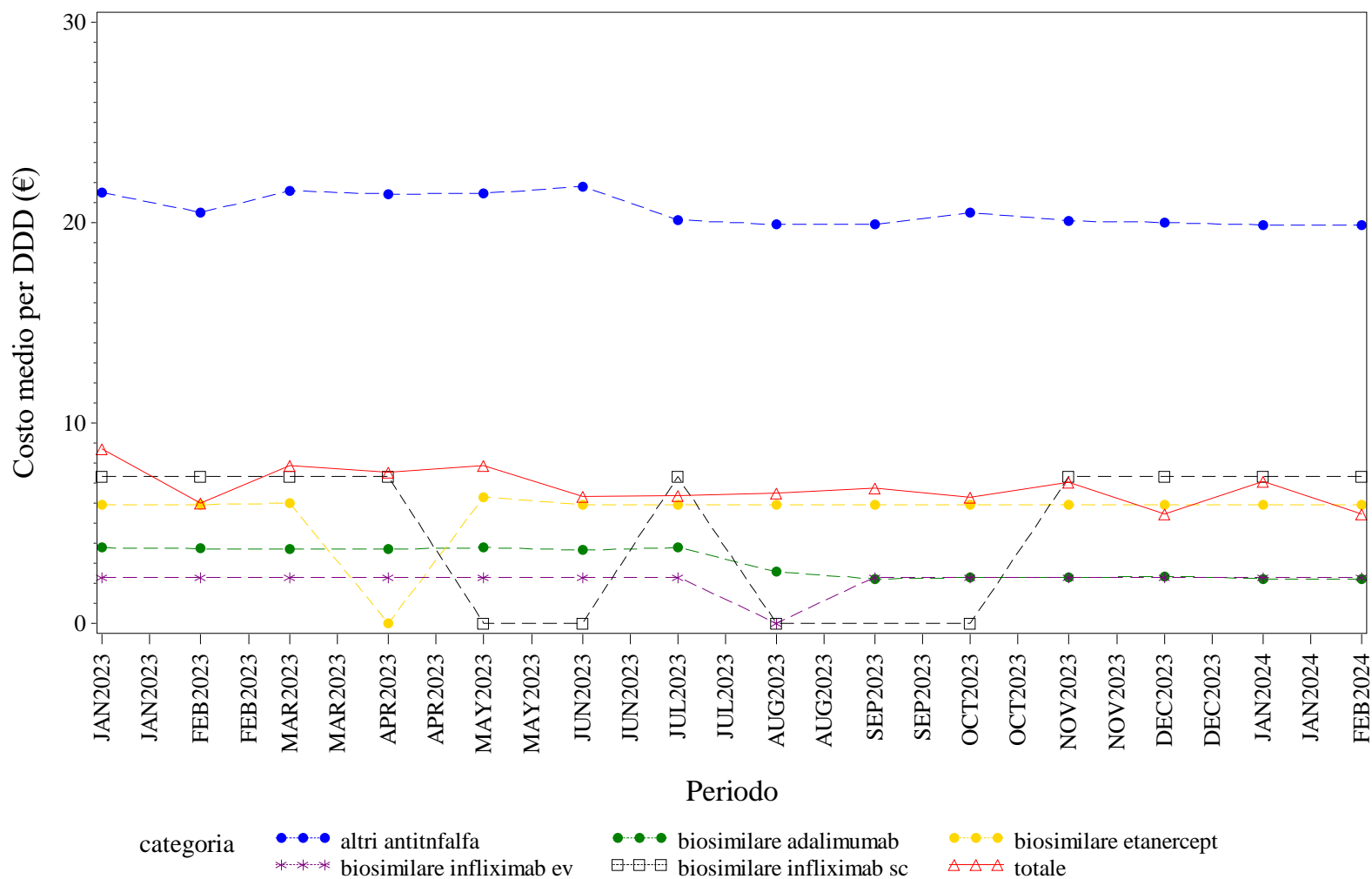

Elaborazione AIFA – Ufficio Monitoraggio della spesa farmaceutica  
 Dato NSIS/Tracciabilità' aggiornato feb-2024

V.AOSTA. ANTI TNF-ALFA - Andamento mensile del costo medio per unità posologica per la categoria terapeutica (ATC IV)  
(Fonte: NSIS-Tracciabilità del farmaco)

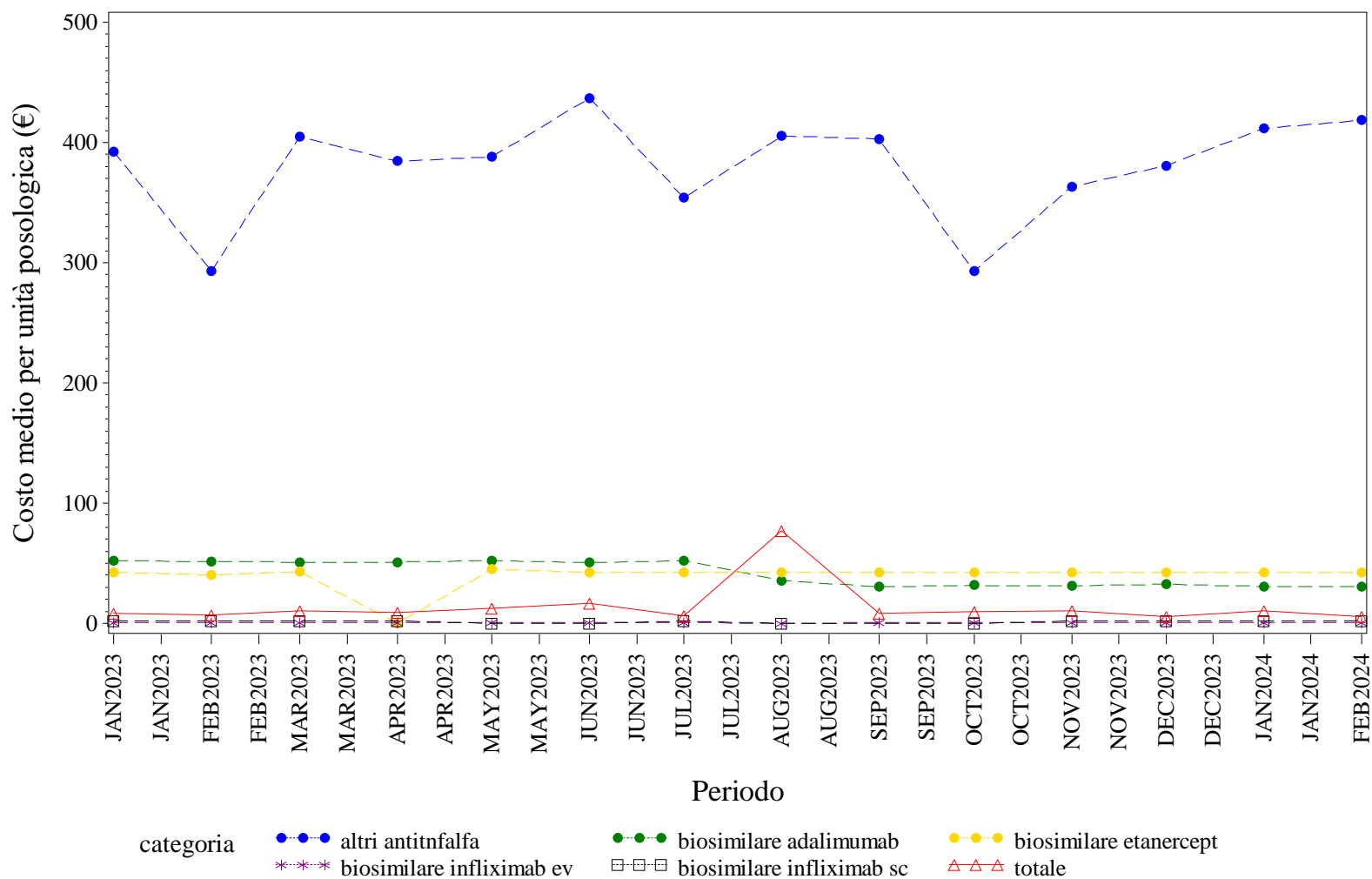

Elaborazione AIFA – Ufficio Monitoraggio della spesa farmaceutica  
Dato NSIS/Tracciabilità' aggiornato feb-2024

## V.AOSTA. BEVACIZUMAB - Andamento mensile del prezzo medio per confezione per la categoria terapeutica (ATC IV)

(Fonte: NSIS-Tracciabilità del farmaco)

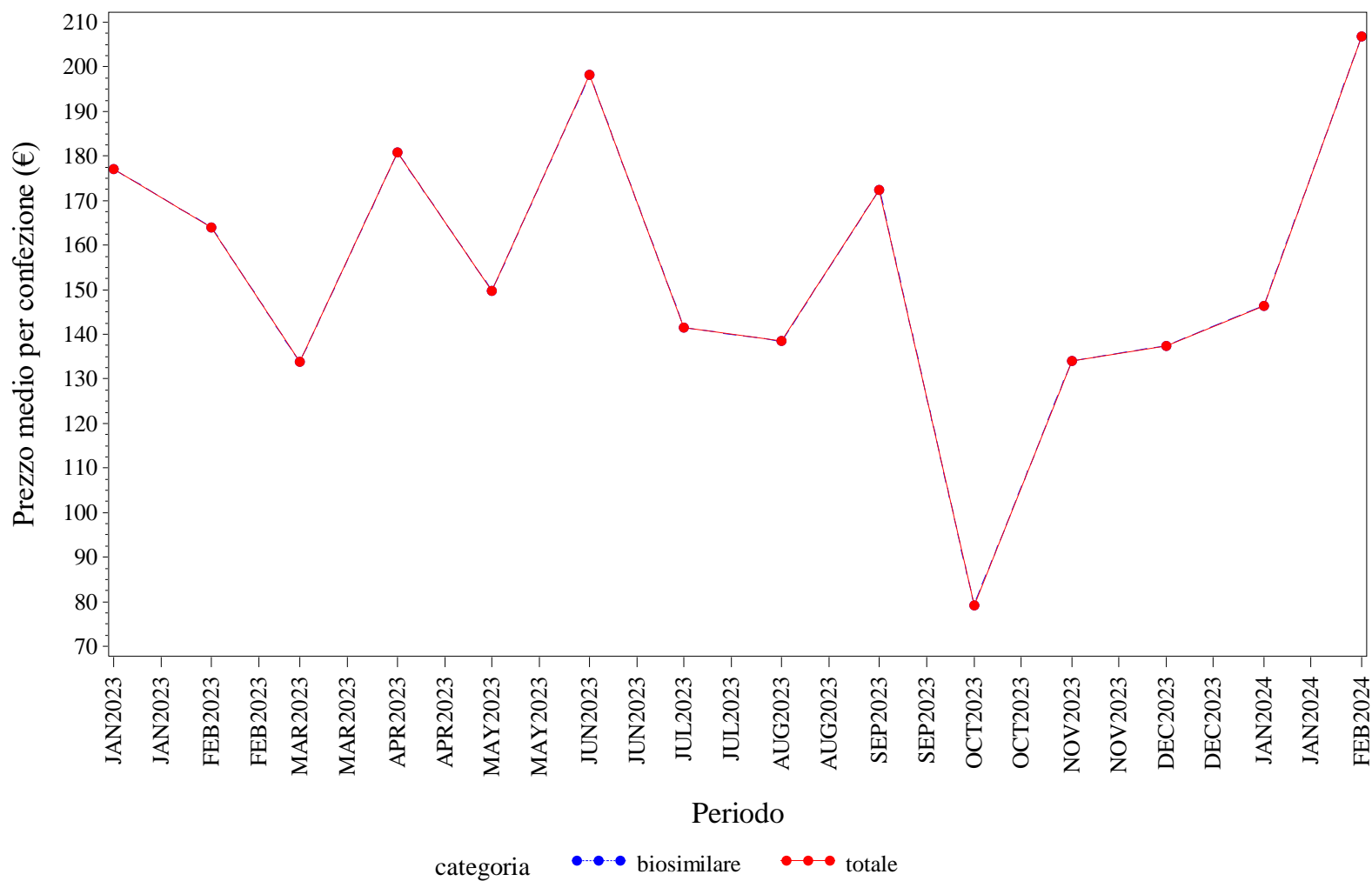

Elaborazione AIFA – Ufficio Monitoraggio della spesa farmaceutica  
 Dato NSIS/Tracciabilità' aggiornato feb-2024

## V.AOSTA. BEVACIZUMAB - Andamento mensile del costo medio per DDD per la categoria terapeutica (ATC IV)

(Fonte: NSIS-Tracciabilità del farmaco)

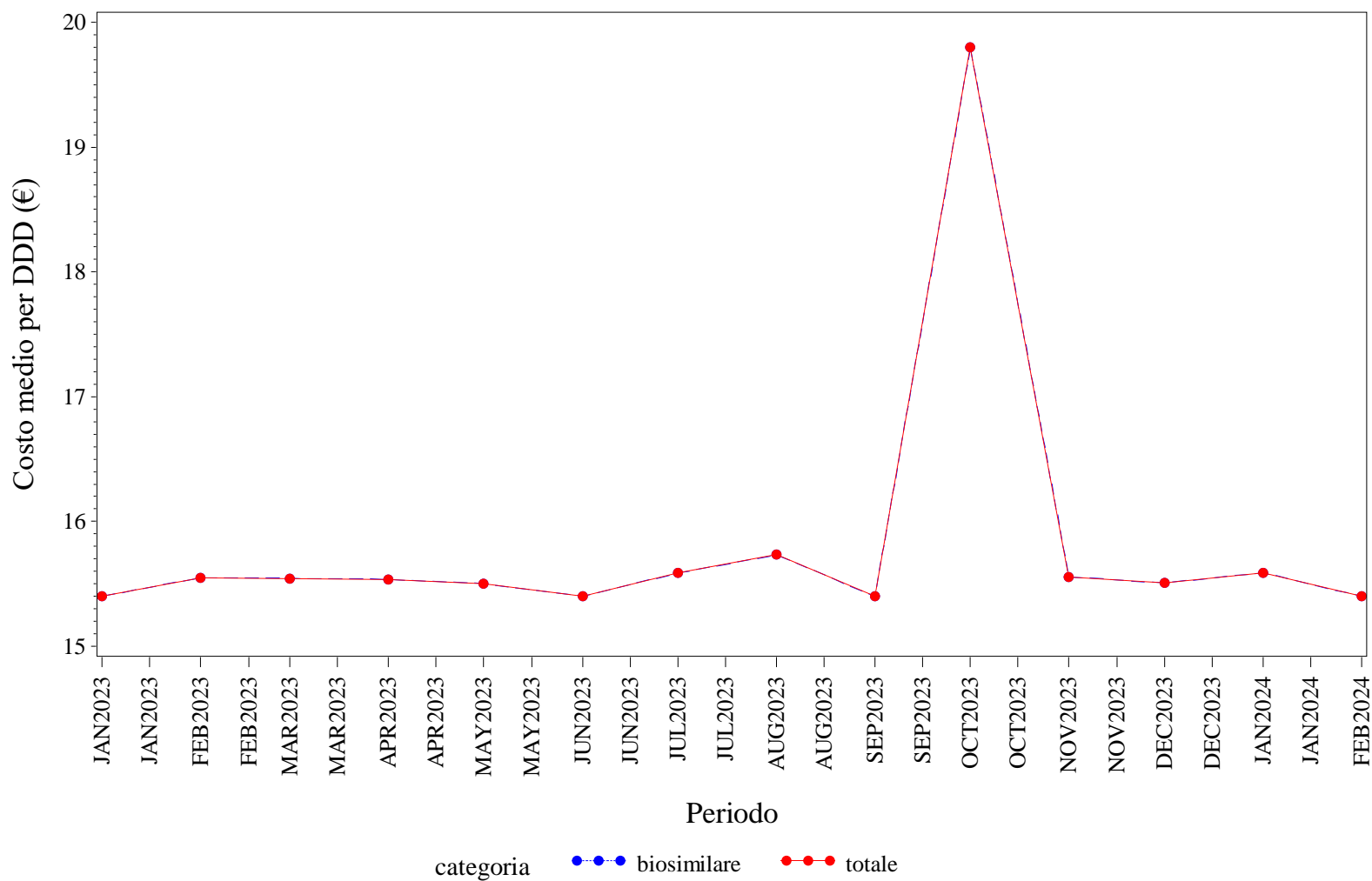

Elaborazione AIFA – Ufficio Monitoraggio della spesa farmaceutica  
Dato NSIS/Tracciabilità' aggiornato feb-2024

## V.AOSTA. BEVACIZUMAB - Andamento mensile del costo medio per unità posologica per la categoria terapeutica (ATC IV)

(Fonte: NSIS-Tracciabilità del farmaco)

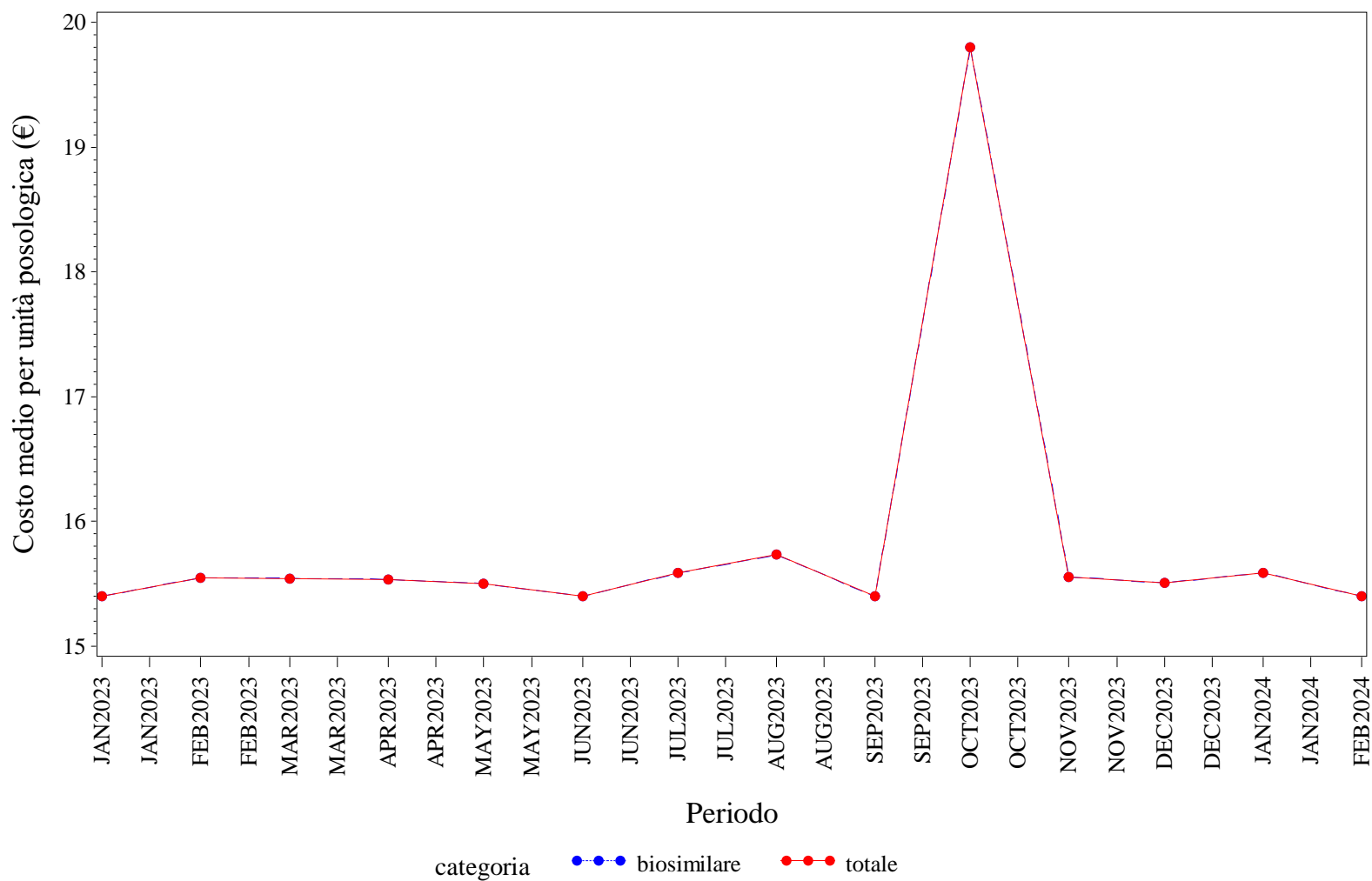

Elaborazione AIFA – Ufficio Monitoraggio della spesa farmaceutica  
Dato NSIS/Tracciabilità' aggiornato feb-2024

## V.AOSTA. ECULIZUMAB - Andamento mensile del prezzo medio per confezione per la categoria terapeutica (ATC IV)

(Fonte: NSIS-Tracciabilità del farmaco)

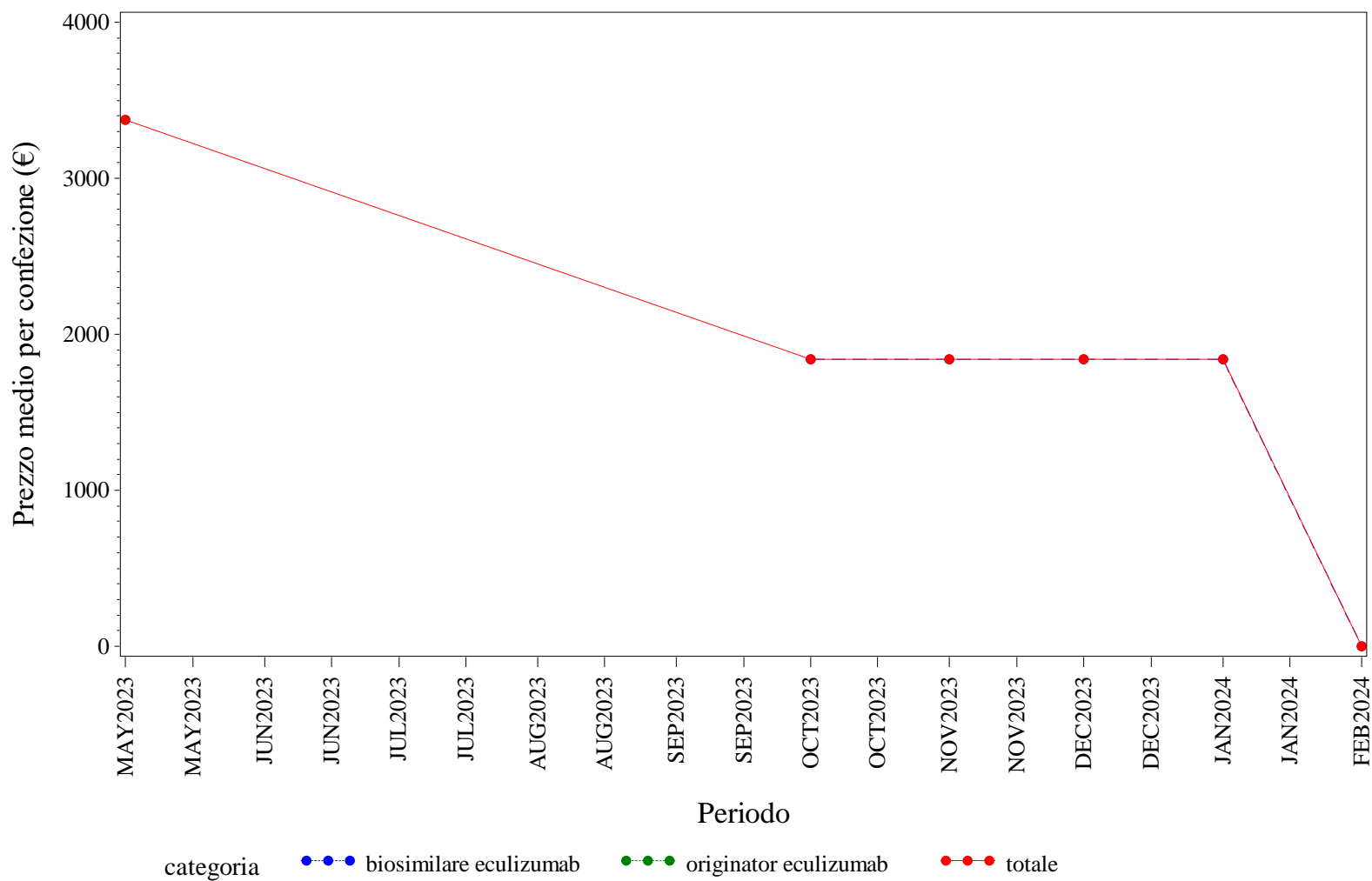

Elaborazione AIFA – Ufficio Monitoraggio della spesa farmaceutica  
Dato NSIS/Tracciabilità' aggiornato feb-2024



V.AOSTA. ECULIZUMAB - Andamento mensile del costo medio per DDD per la categoria terapeutica (ATC IV)  
(Fonte: NSIS-Tracciabilità del farmaco)

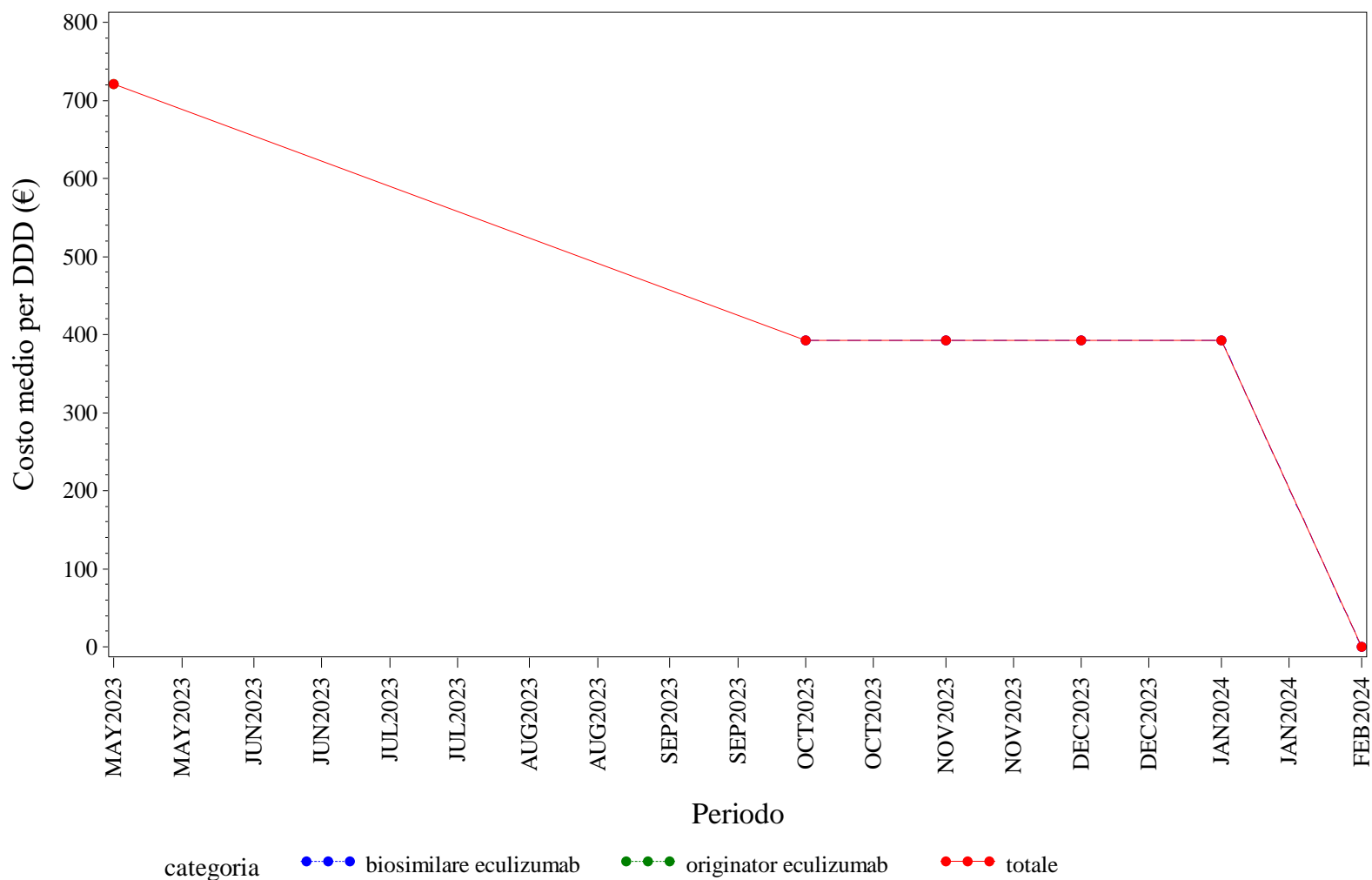

Elaborazione AIFA – Ufficio Monitoraggio della spesa farmaceutica  
Dato NSIS/Tracciabilità' aggiornato feb-2024

## V.AOSTA. ECULIZUMAB - Andamento mensile del costo medio per unità posologica per la categoria terapeutica (ATC IV)

(Fonte: NSIS-Tracciabilità del farmaco)

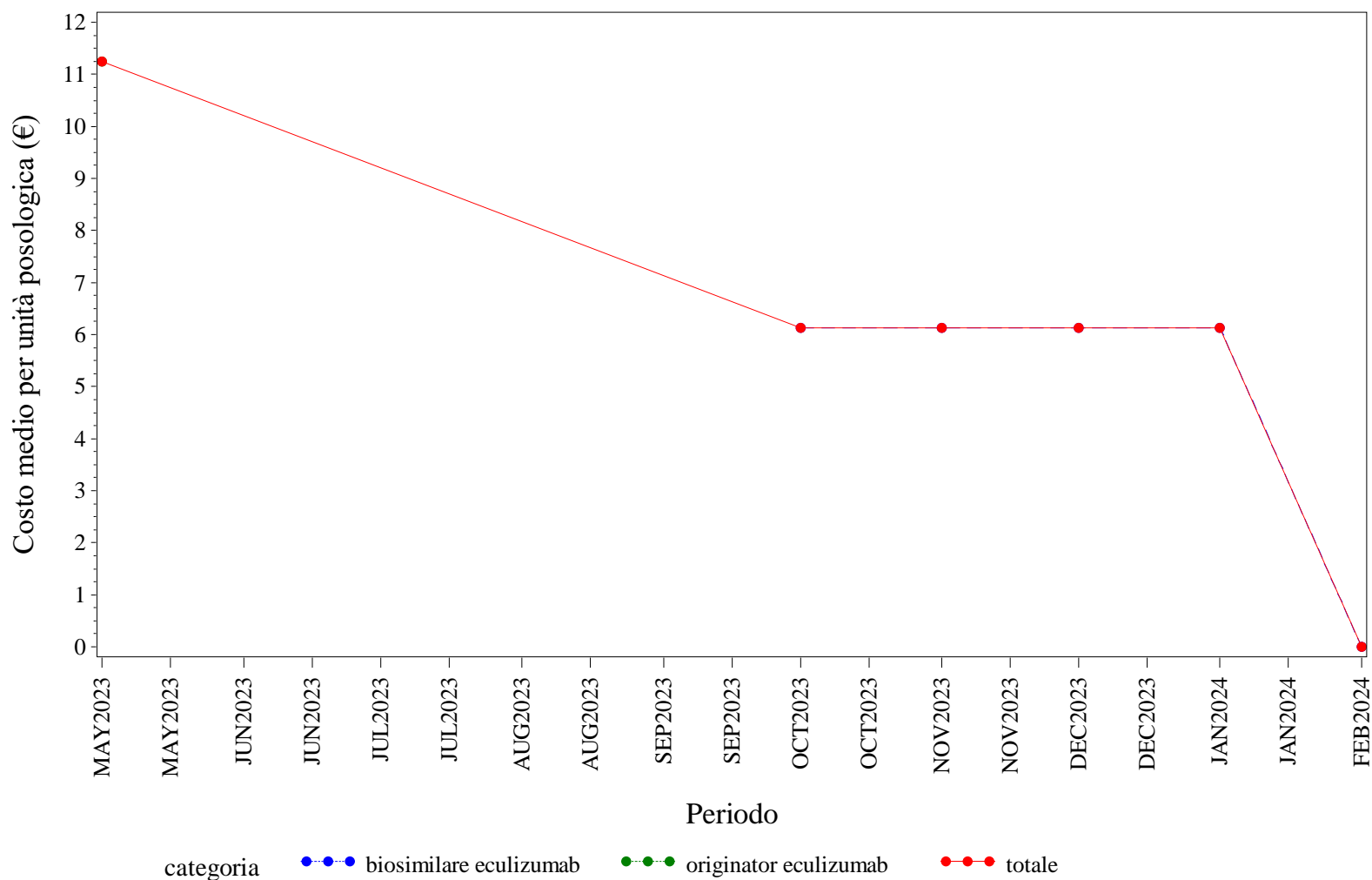

Elaborazione AIFA – Ufficio Monitoraggio della spesa farmaceutica  
Dato NSIS/Tracciabilità' aggiornato feb-2024

V.AOSTA. EPARINE A BASSO PESO MOLECOLARE - Andamento mensile del prezzo medio per confezione per la categoria terapeutica (ATC IV)  
(Fonte: NSIS-Tracciabilità del farmaco)

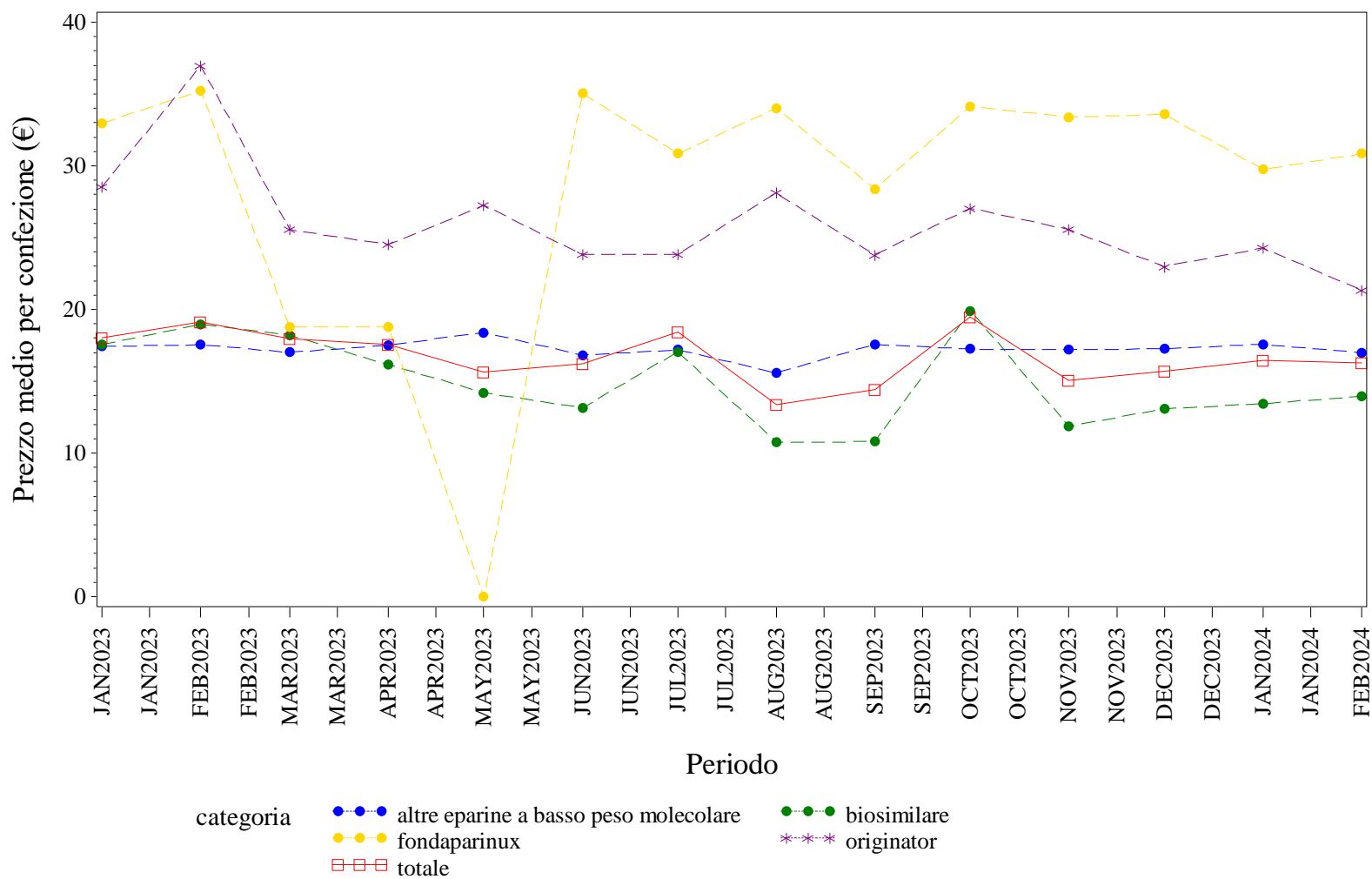

Elaborazione AIFA – Ufficio Monitoraggio della spesa farmaceutica  
Dato NSIS/Tracciabilità' aggiornato feb-2024

V.AOSTA. EPARINE A BASSO PESO MOLECOLARE - Andamento mensile del costo medio per DDD per la categoria terapeutica (ATC IV)  
(Fonte: NSIS-Tracciabilità del farmaco)

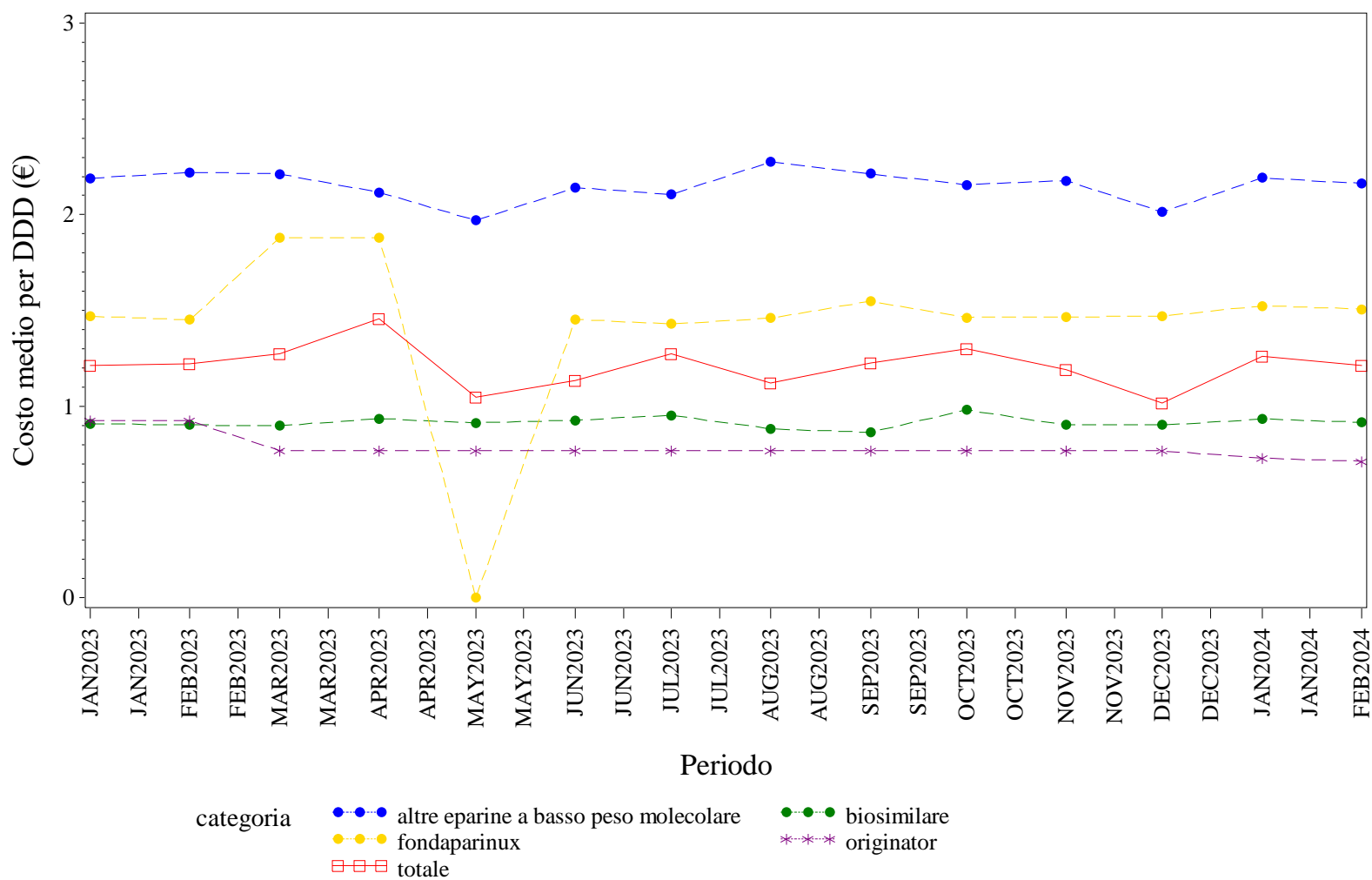

Elaborazione AIFA – Ufficio Monitoraggio della spesa farmaceutica  
Dato NSIS/Tracciabilità' aggiornato feb-2024

V.AOSTA. EPARINE A BASSO PESO MOLECOLARE - Andamento mensile del costo medio per unità posologica per la categoria terapeutica (ATC IV)  
(Fonte: NSIS-Tracciabilità del farmaco)

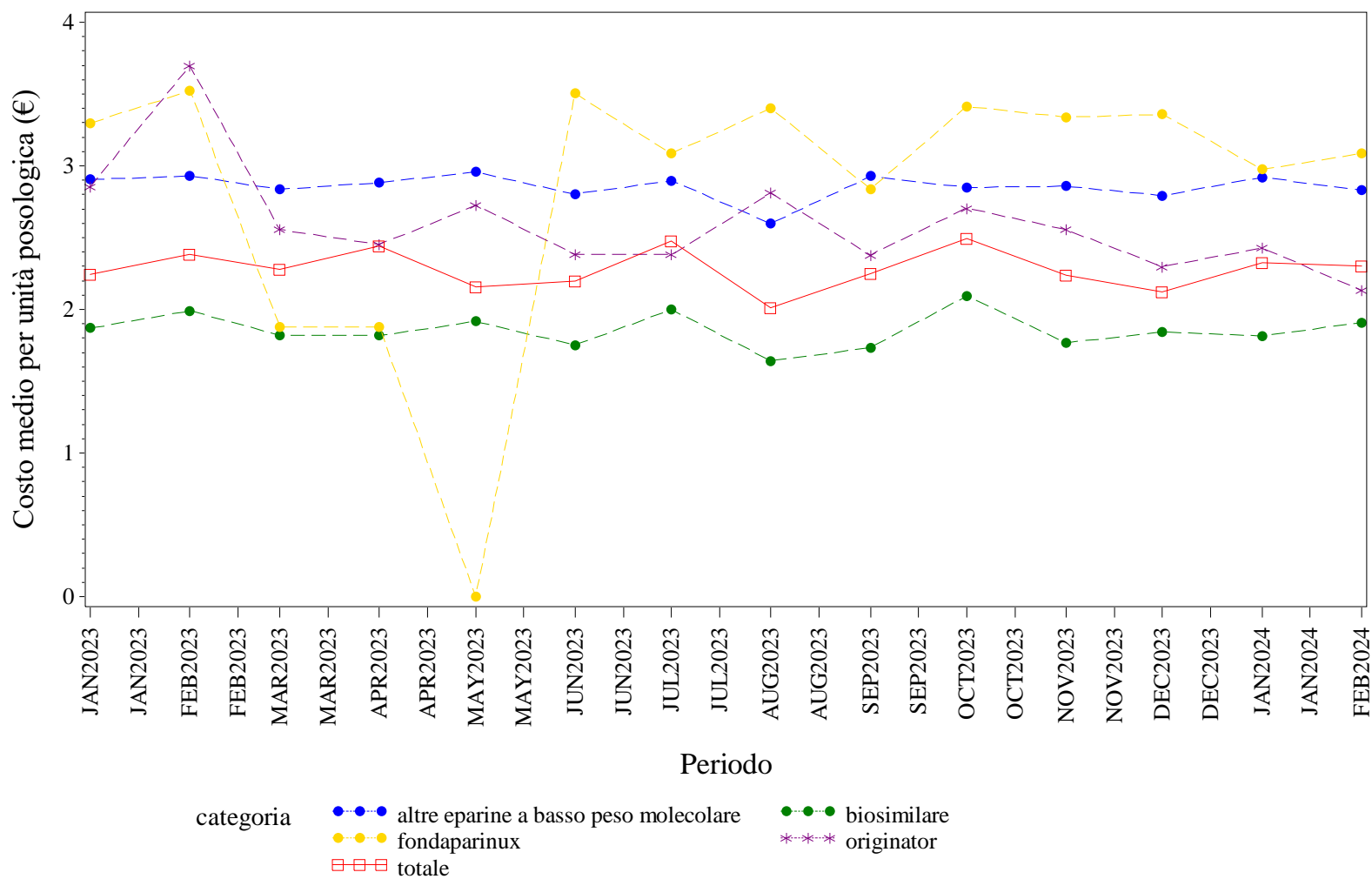

Elaborazione AIFA – Ufficio Monitoraggio della spesa farmaceutica  
Dato NSIS/Tracciabilità' aggiornato feb-2024

V.AOSTA. EPOETINE - Andamento mensile del prezzo medio per confezione per la categoria terapeutica (ATC IV)  
(Fonte: NSIS-Tracciabilità del farmaco)

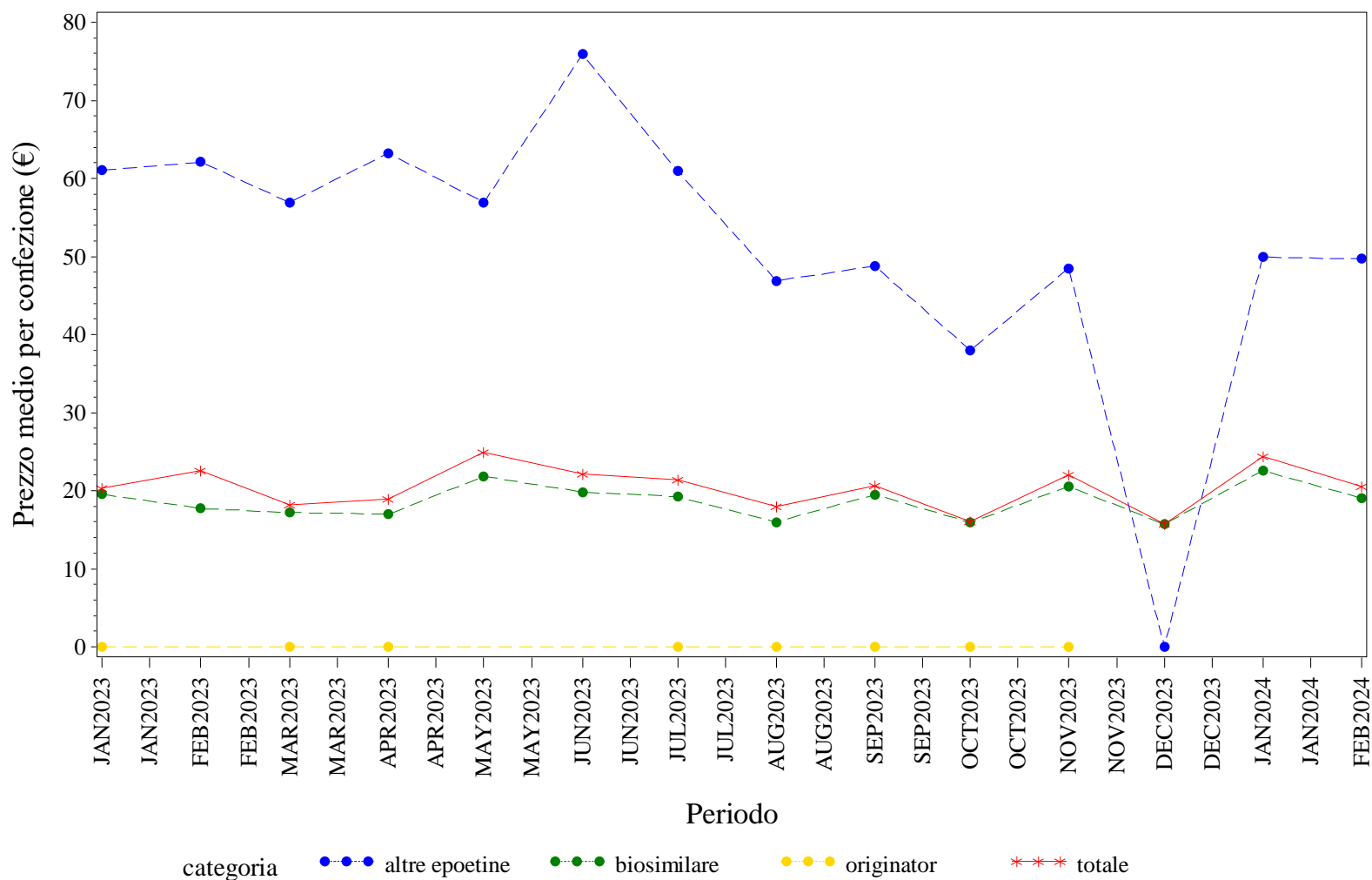

Elaborazione AIFA – Ufficio Monitoraggio della spesa farmaceutica  
Dato NSIS/Tracciabilità' aggiornato feb-2024

## V.AOSTA. EPOETINE - Andamento mensile del costo medio per DDD per la categoria terapeutica (ATC IV)

(Fonte: NSIS-Tracciabilità del farmaco)

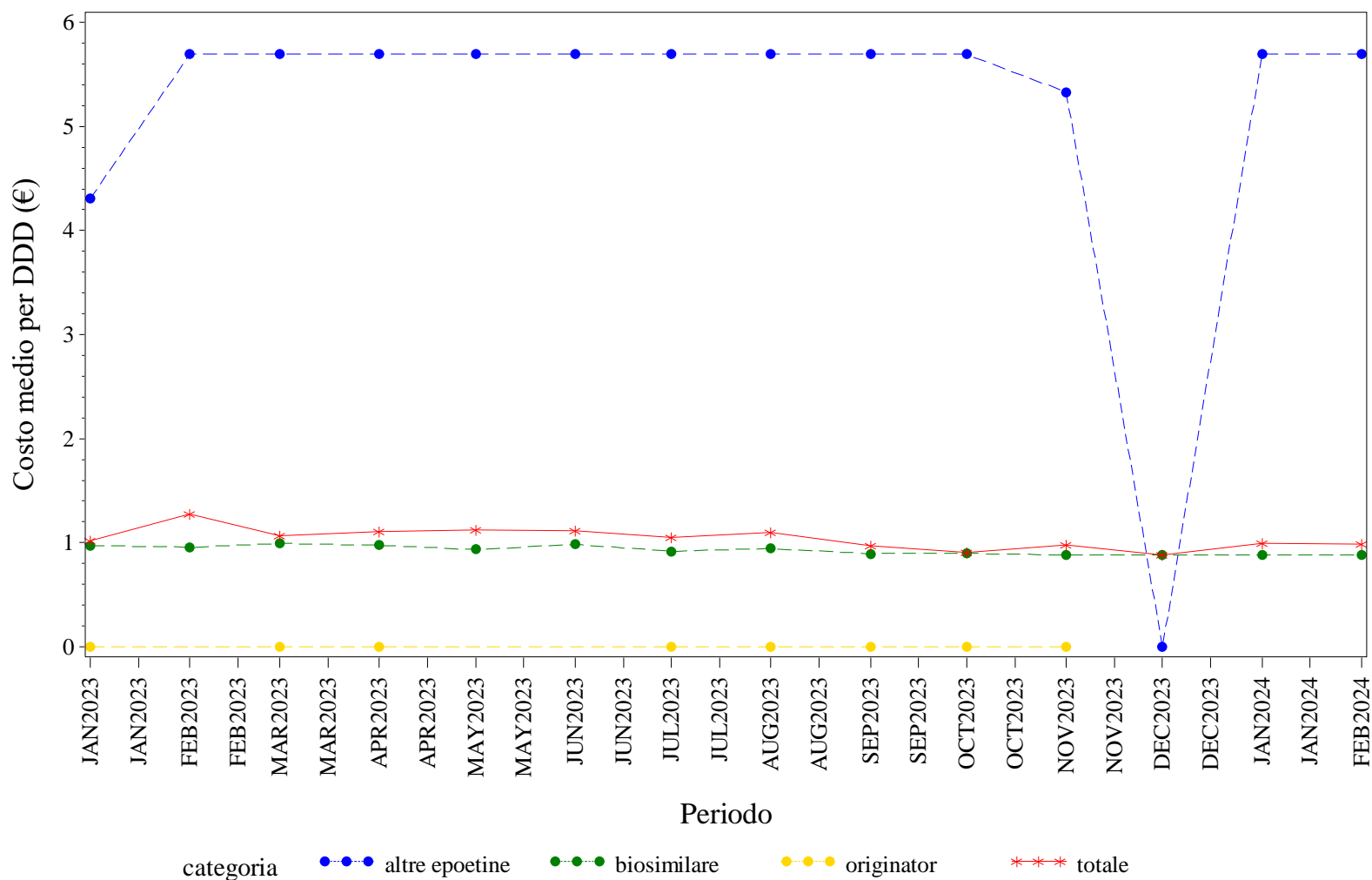

Elaborazione AIFA – Ufficio Monitoraggio della spesa farmaceutica  
 Dato NSIS/Tracciabilità' aggiornato feb-2024

## V.AOSTA. EPOETINE - Andamento mensile del costo medio per unità posologica per la categoria terapeutica (ATC IV)

(Fonte: NSIS-Tracciabilità del farmaco)

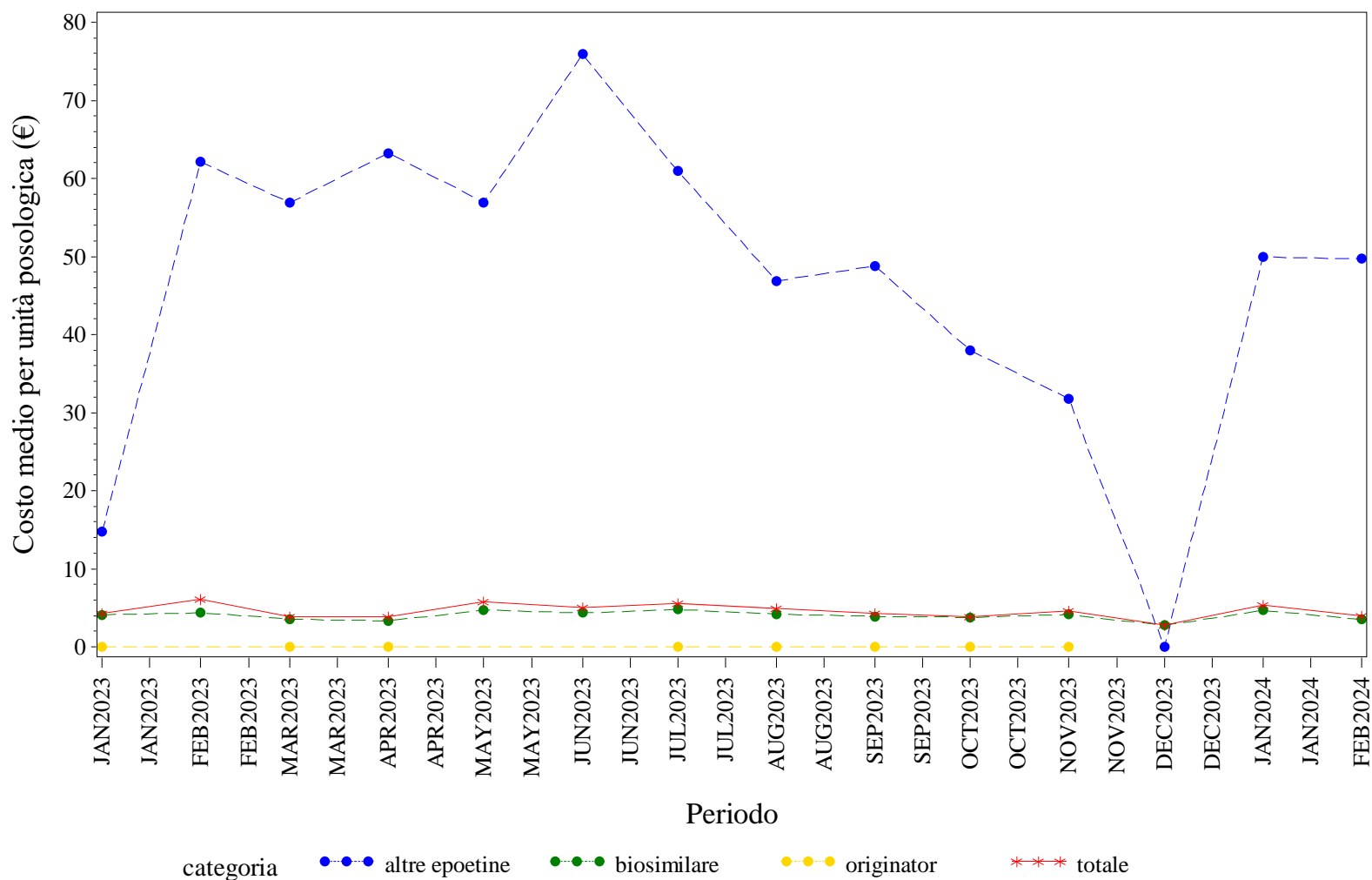

Elaborazione AIFA – Ufficio Monitoraggio della spesa farmaceutica  
 Dato NSIS/Tracciabilità' aggiornato feb-2024



V.AOSTA. FATTORI DELLA CRESCITA - Andamento mensile del prezzo medio per confezione per la categoria terapeutica (ATC IV)  
(Fonte: NSIS-Tracciabilità del farmaco)

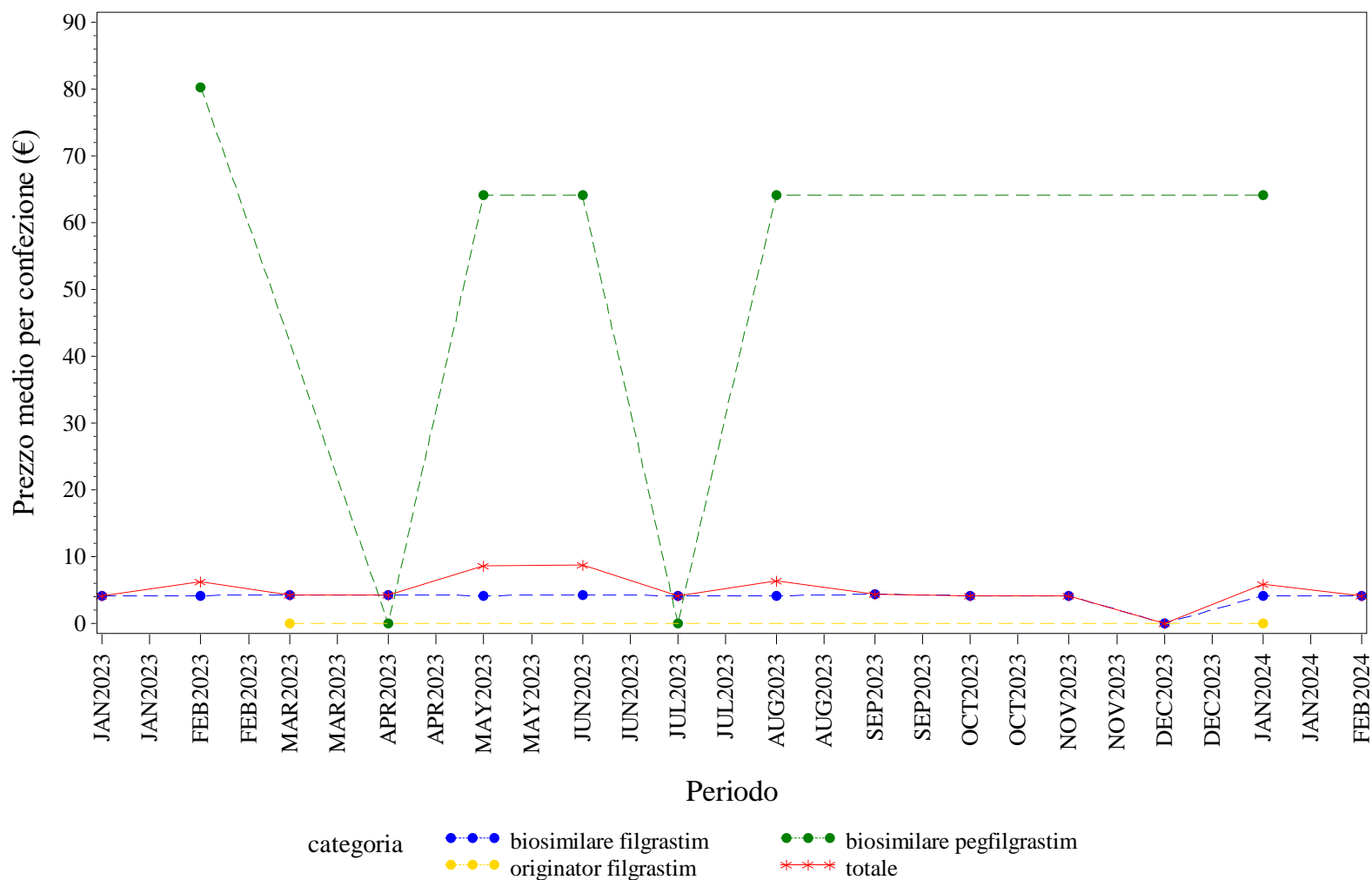

Elaborazione AIFA – Ufficio Monitoraggio della spesa farmaceutica  
Dato NSIS/Tracciabilità' aggiornato feb-2024

## V.AOSTA. FATTORI DELLA CRESCITA - Andamento mensile del costo medio per DDD per la categoria terapeutica (ATC IV)

(Fonte: NSIS-Tracciabilità del farmaco)

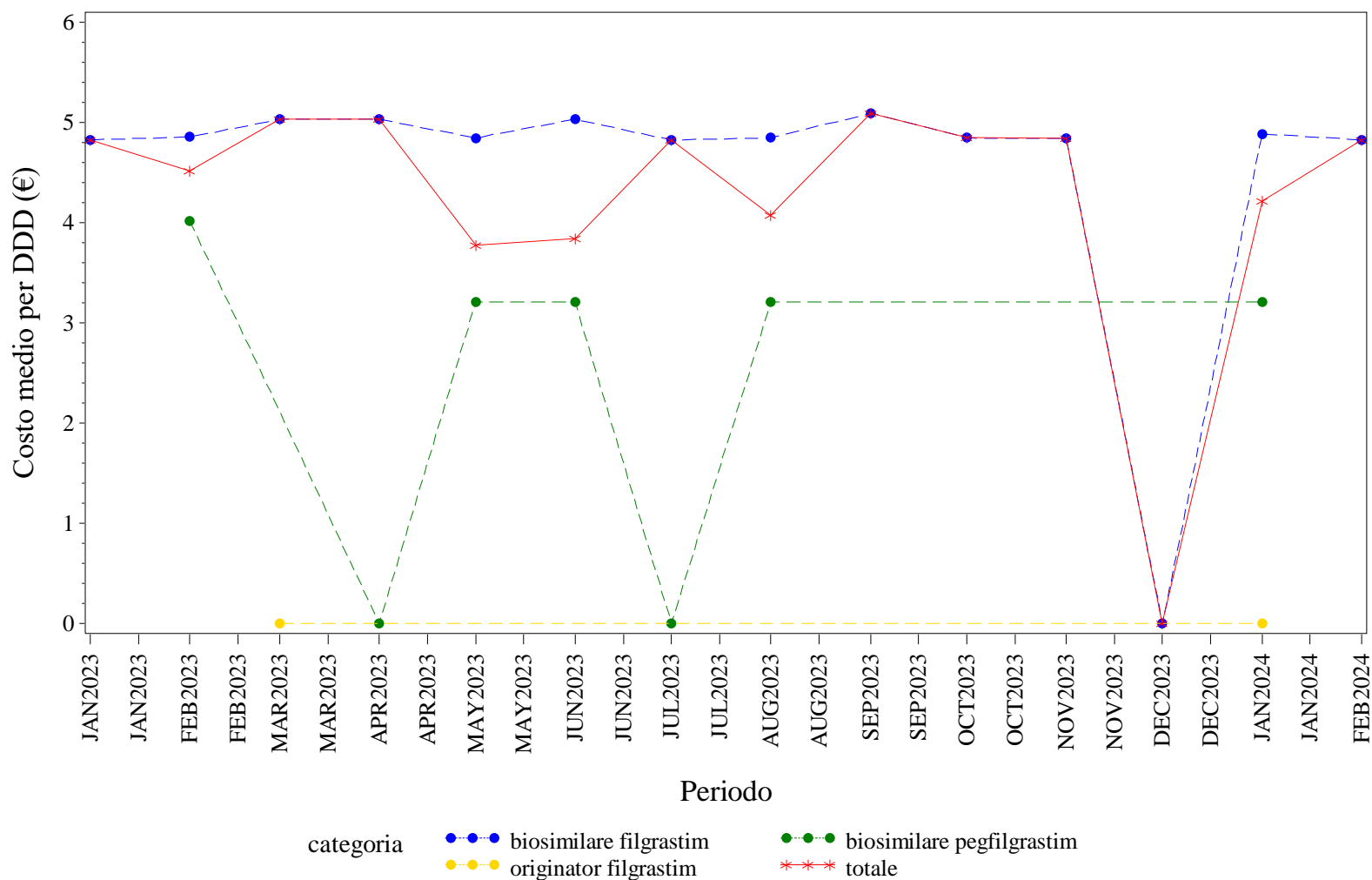

Elaborazione AIFA – Ufficio Monitoraggio della spesa farmaceutica  
 Dato NSIS/Tracciabilità' aggiornato feb-2024

V.AOSTA. FATTORI DELLA CRESCITA - Andamento mensile del costo medio per unità posologica per la categoria terapeutica (ATC IV)  
(Fonte: NSIS-Tracciabilità del farmaco)

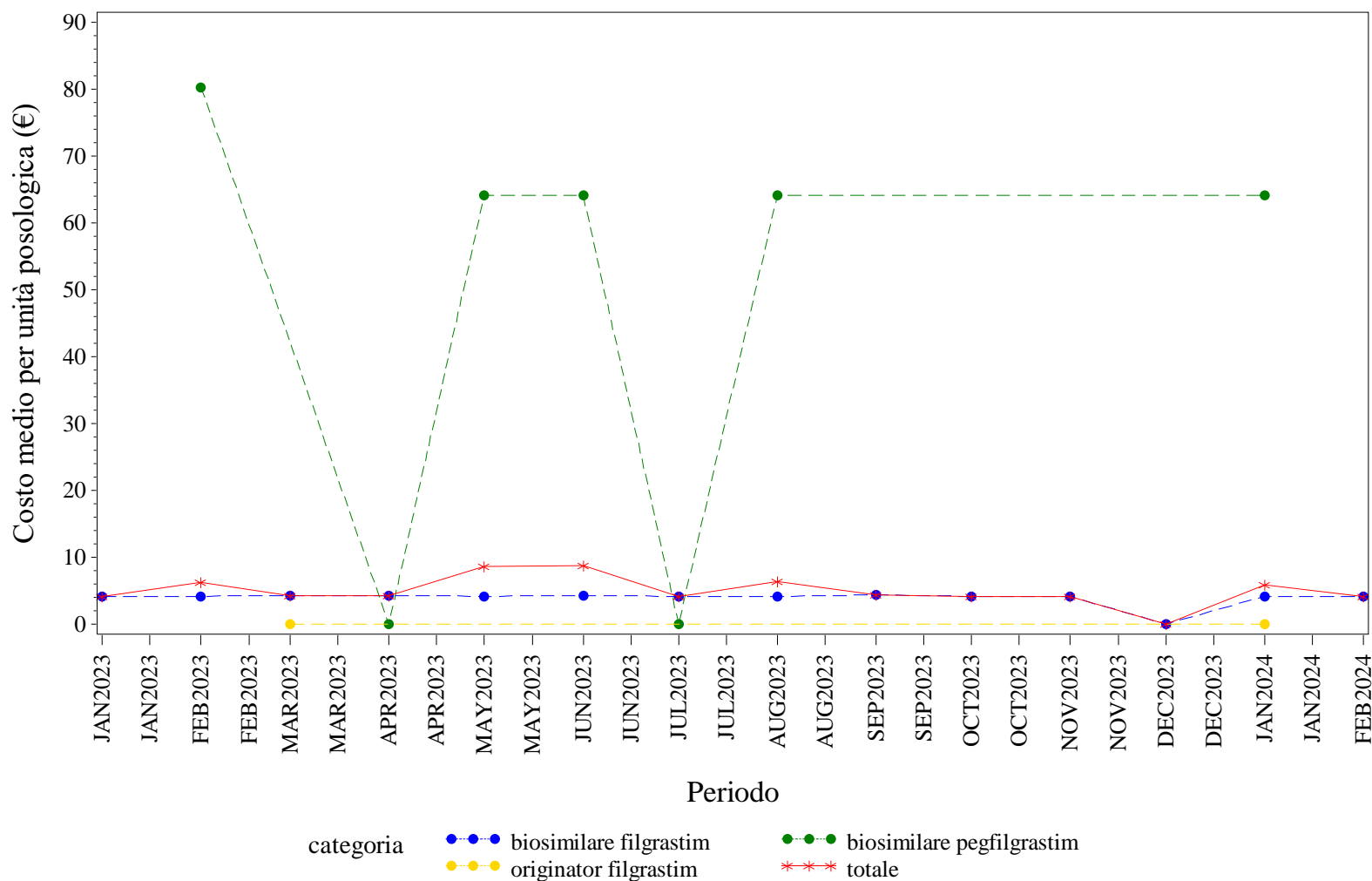

Elaborazione AIFA – Ufficio Monitoraggio della spesa farmaceutica  
Dato NSIS/Tracciabilità' aggiornato feb-2024

V.AOSTA. FOLLITROPINE - Andamento mensile del prezzo medio per confezione per la categoria terapeutica (ATC IV)  
(Fonte: NSIS-Tracciabilità del farmaco)

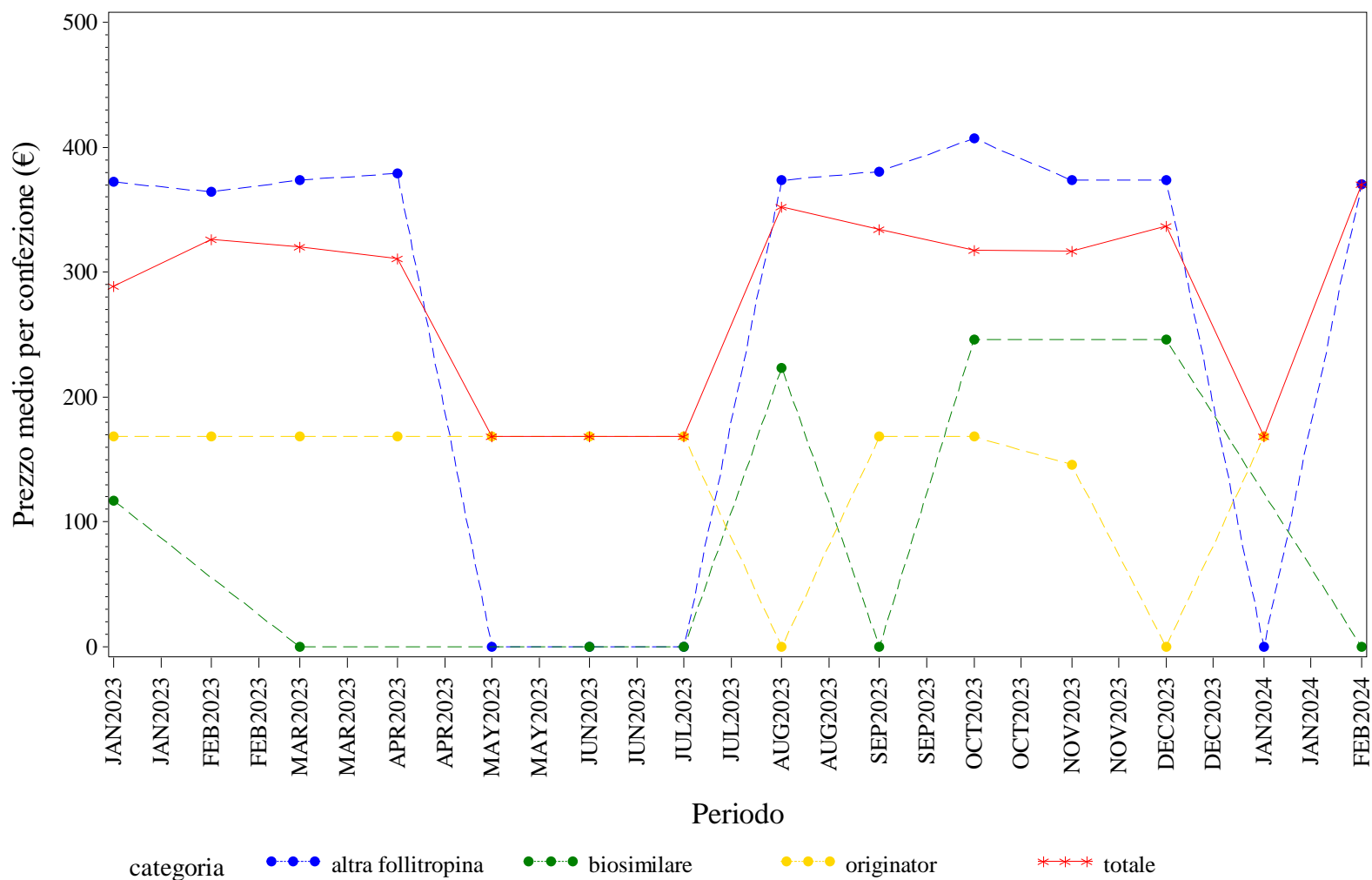

Elaborazione AIFA – Ufficio Monitoraggio della spesa farmaceutica  
Dato NSIS/Tracciabilità' aggiornato feb-2024

## V.AOSTA. FOLLITROPINE - Andamento mensile del costo medio per DDD per la categoria terapeutica (ATC IV)

(Fonte: NSIS-Tracciabilità del farmaco)

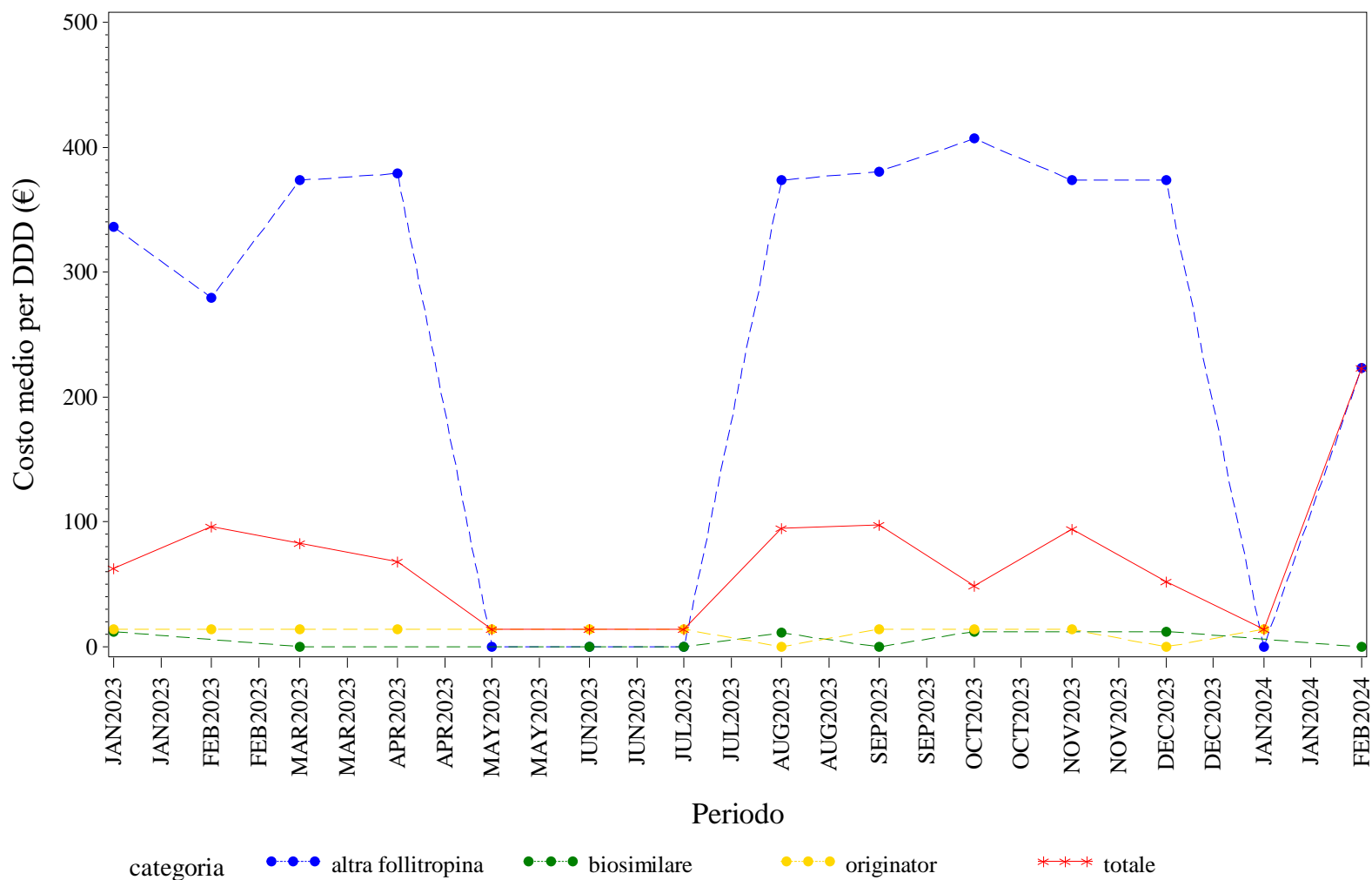

Elaborazione AIFA – Ufficio Monitoraggio della spesa farmaceutica  
 Dato NSIS/Tracciabilità' aggiornato feb-2024

V.AOSTA. FOLLITROPINE - Andamento mensile del costo medio per unità posologica per la categoria terapeutica (ATC IV)  
(Fonte: NSIS-Tracciabilità del farmaco)

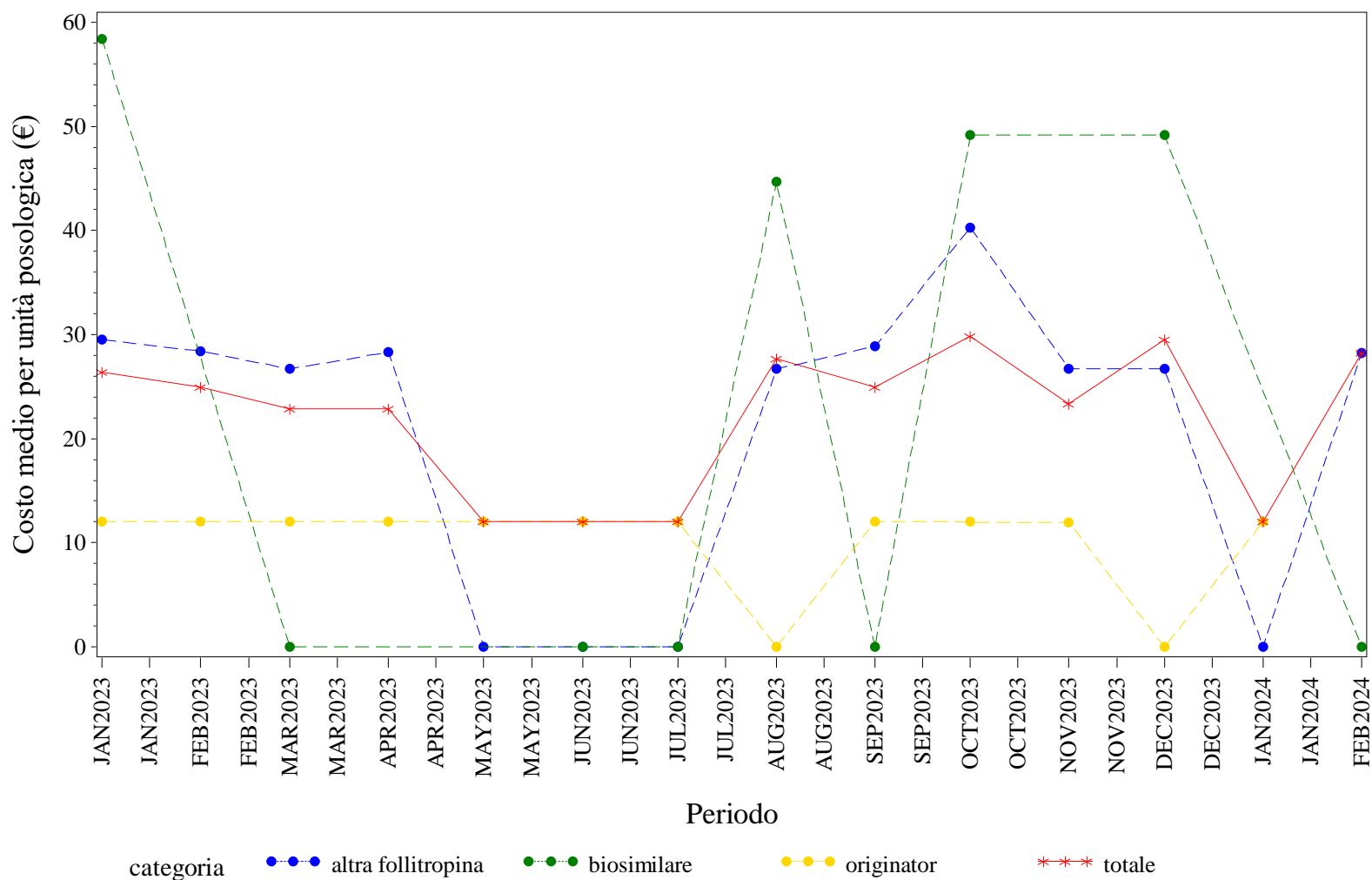

Elaborazione AIFA – Ufficio Monitoraggio della spesa farmaceutica  
Dato NSIS/Tracciabilità' aggiornato feb-2024

V.AOSTA. INSULINE COMBinate (LONG/INTERMEDIATE CON FAST) - Andamento mensile del prezzo medio per confezione per la categoria terapeutica (ATC IV)  
(Fonte: NSIS-Tracciabilità del farmaco)

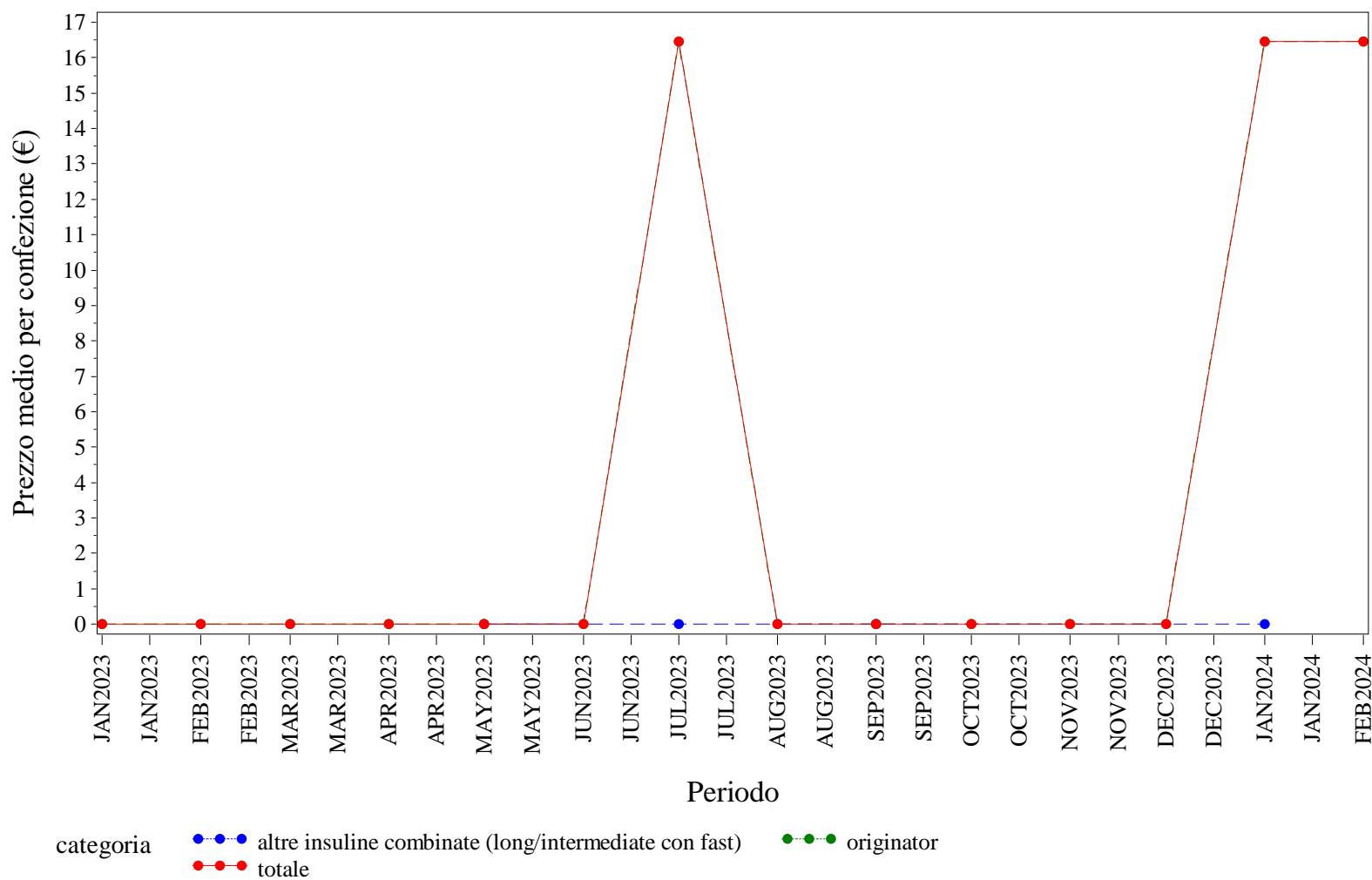

Elaborazione AIFA – Ufficio Monitoraggio della spesa farmaceutica  
Dato NSIS/Tracciabilità' aggiornato feb-2024

V.AOSTA. INSULINE COMBinate (LONG/INTERMEDIATE CON FAST) - Andamento mensile del costo medio per DDD per la categoria terapeutica (ATC IV)  
(Fonte: NSIS-Tracciabilità del farmaco)

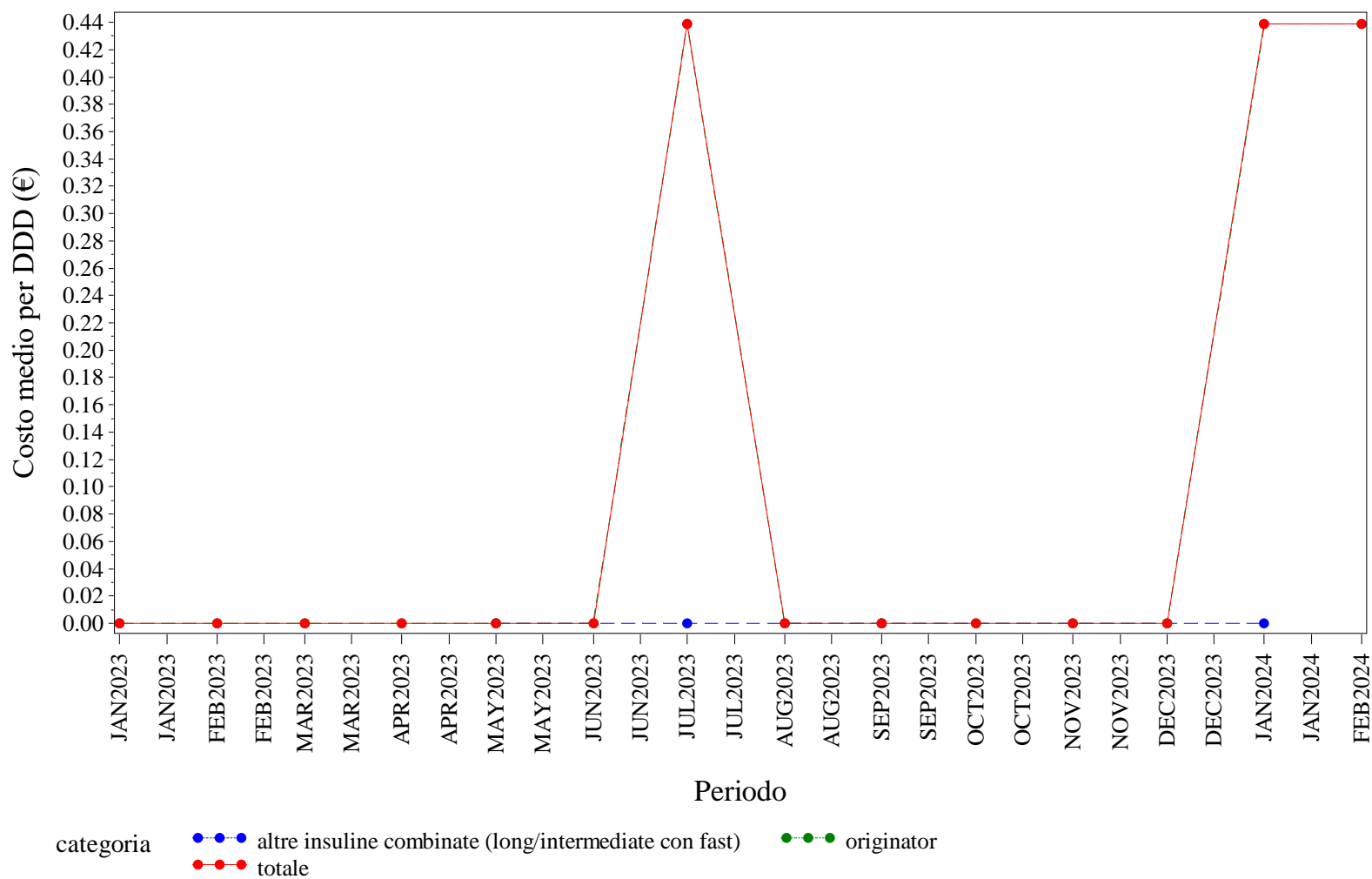

Elaborazione AIFA – Ufficio Monitoraggio della spesa farmaceutica  
Dato NSIS/Tracciabilità' aggiornato feb-2024



V.AOSTA. INSULINE COMBinate (LONG/INTERMEDIATE CON FAST) - Andamento mensile del costo medio per unità posologica per la categoria terapeutica (ATC IV)

(Fonte: NSIS-Tracciabilità del farmaco)

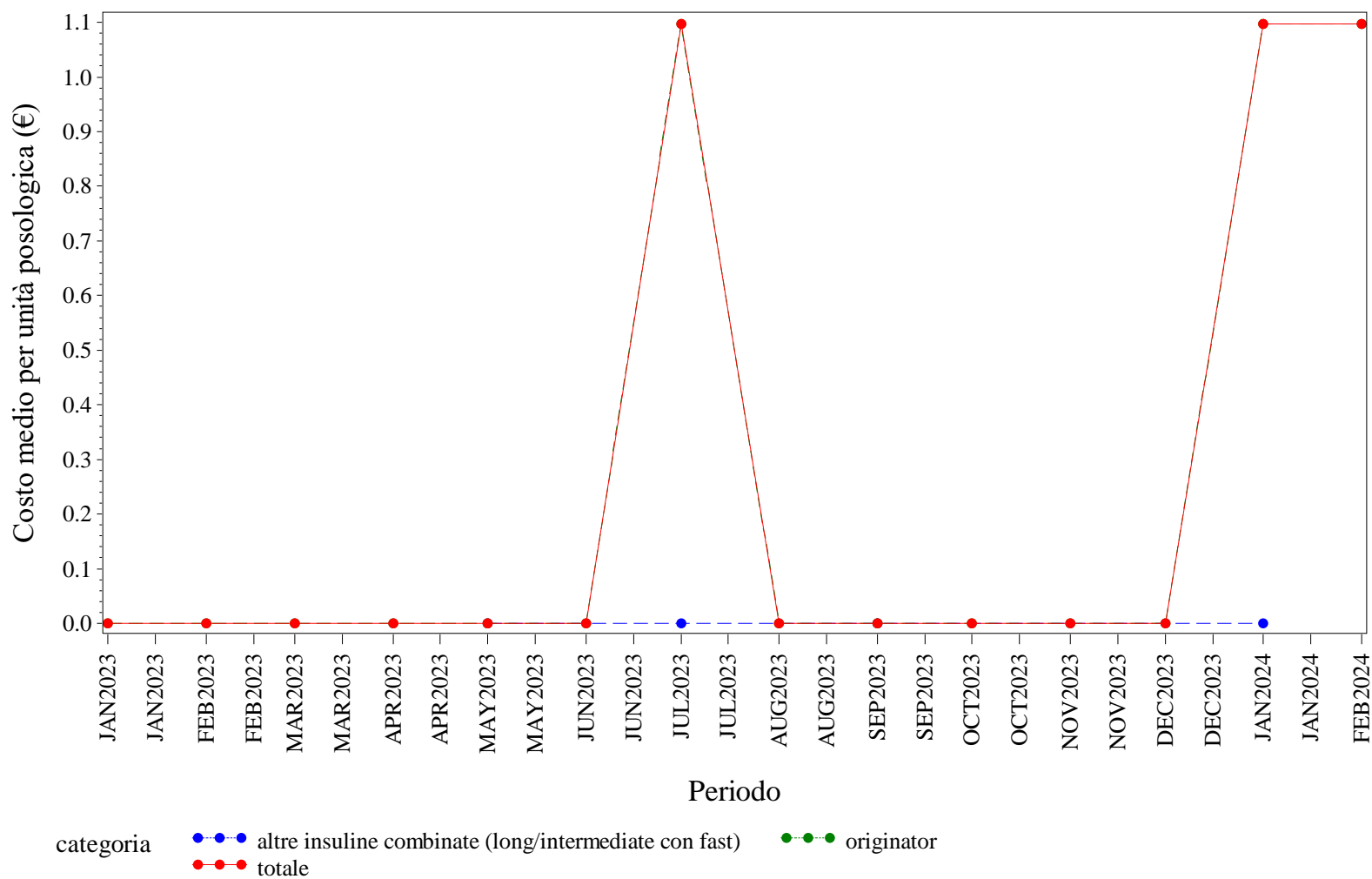

Elaborazione AIFA – Ufficio Monitoraggio della spesa farmaceutica  
 Dato NSIS/Tracciabilità' aggiornato feb-2024

## V.AOSTA. INSULINE FAST ACTING - Andamento mensile del prezzo medio per confezione per la categoria terapeutica (ATC IV)

(Fonte: NSIS-Tracciabilità del farmaco)

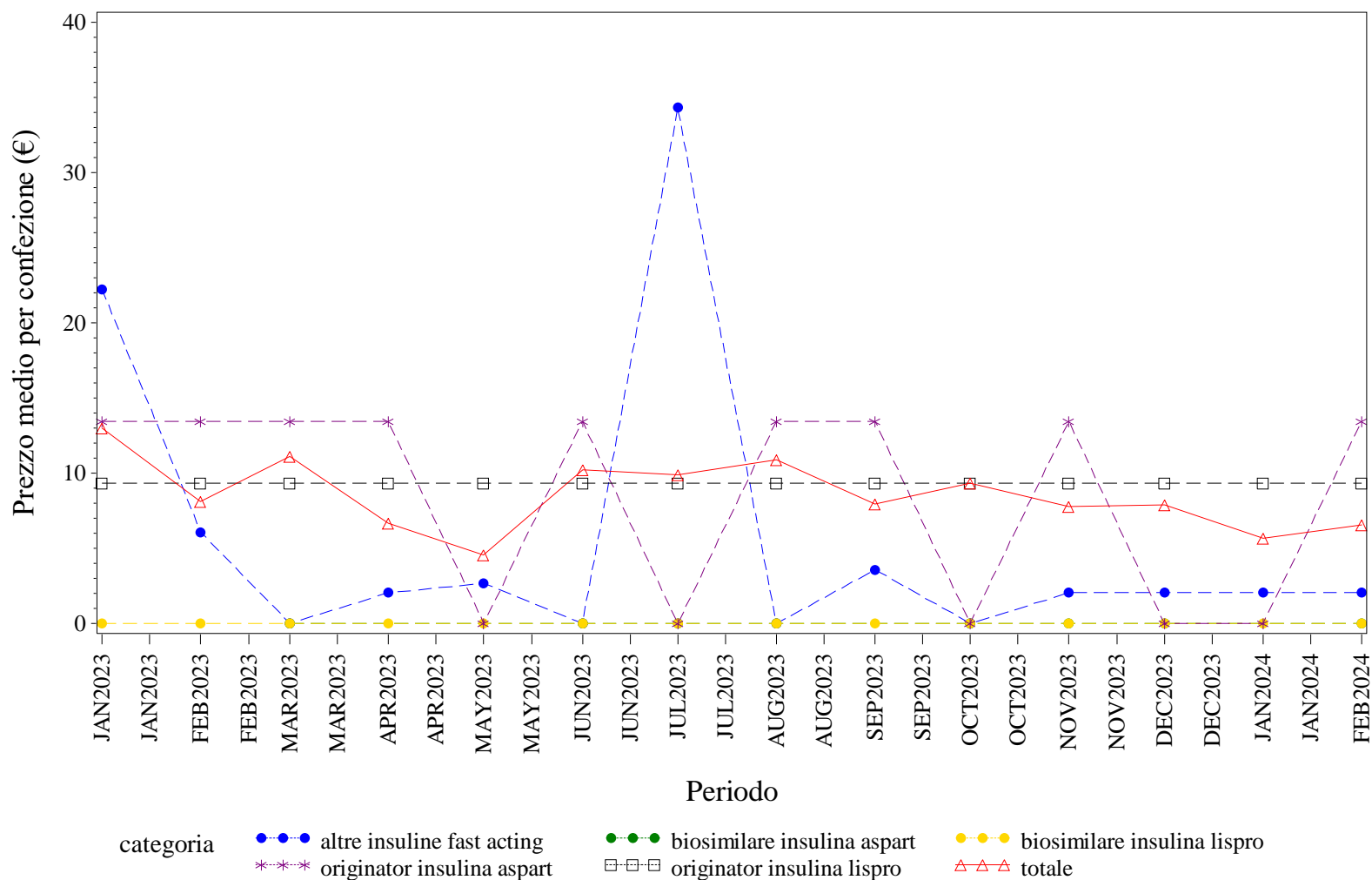

Elaborazione AIFA – Ufficio Monitoraggio della spesa farmaceutica  
 Dato NSIS/Tracciabilità' aggiornato feb-2024

## V.AOSTA. INSULINE FAST ACTING - Andamento mensile del costo medio per DDD per la categoria terapeutica (ATC IV)

(Fonte: NSIS-Tracciabilità del farmaco)

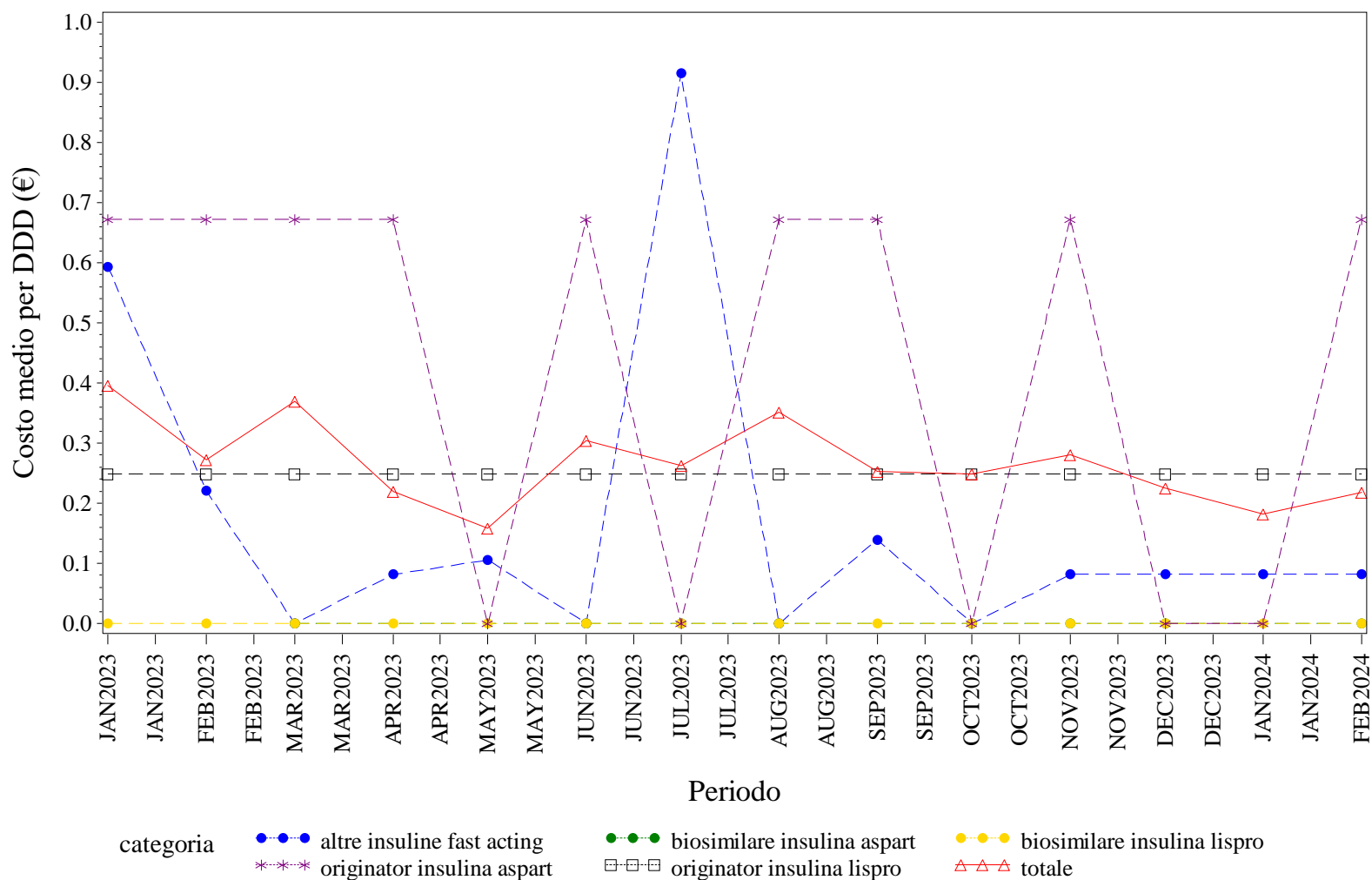

Elaborazione AIFA – Ufficio Monitoraggio della spesa farmaceutica  
 Dato NSIS/Tracciabilità' aggiornato feb-2024

## V.AOSTA. INSULINE FAST ACTING - Andamento mensile del costo medio per unità posologica per la categoria terapeutica (ATC IV)

(Fonte: NSIS-Tracciabilità del farmaco)

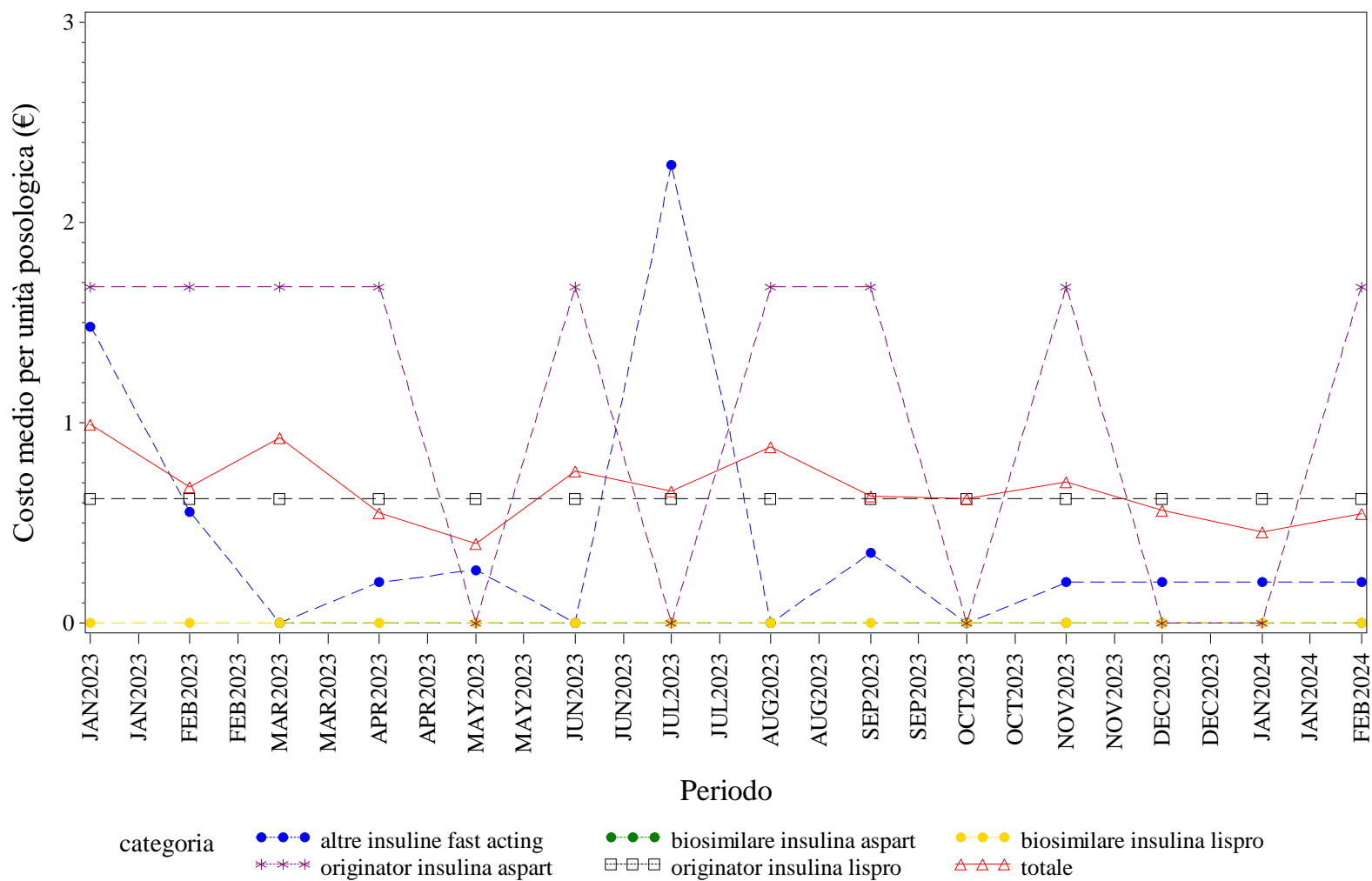

Elaborazione AIFA – Ufficio Monitoraggio della spesa farmaceutica  
 Dato NSIS/Tracciabilità' aggiornato feb-2024

V.AOSTA. INSULINE INTERMEDIATE ACTING - Andamento mensile del prezzo medio per confezione per la categoria terapeutica (ATC IV)  
(Fonte: NSIS-Tracciabilità del farmaco)

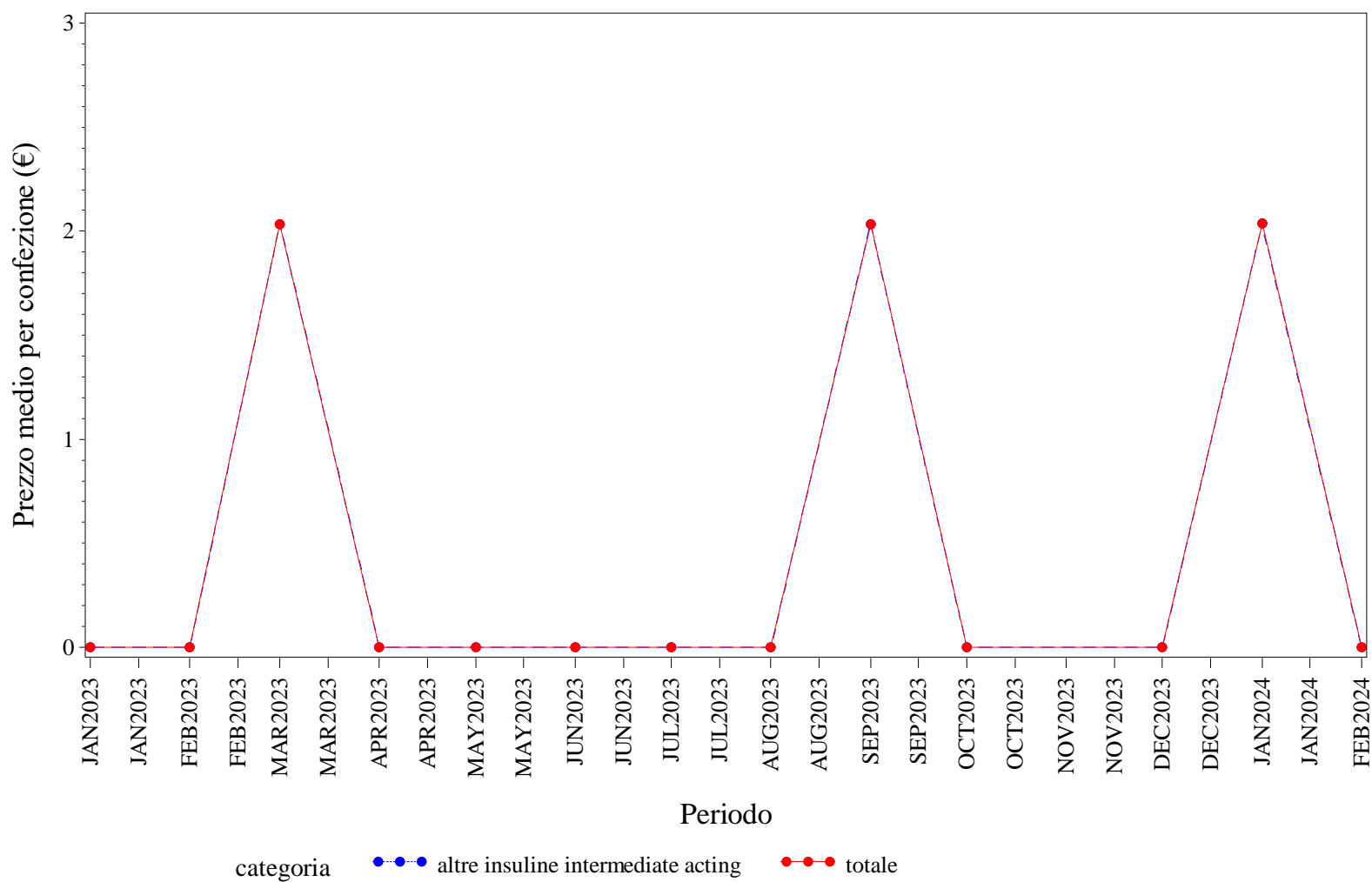

Elaborazione AIFA – Ufficio Monitoraggio della spesa farmaceutica  
Dato NSIS/Tracciabilità' aggiornato feb-2024

V.AOSTA. INSULINE INTERMEDIATE ACTING - Andamento mensile del costo medio per DDD per la categoria terapeutica (ATC IV)  
(Fonte: NSIS-Tracciabilità del farmaco)

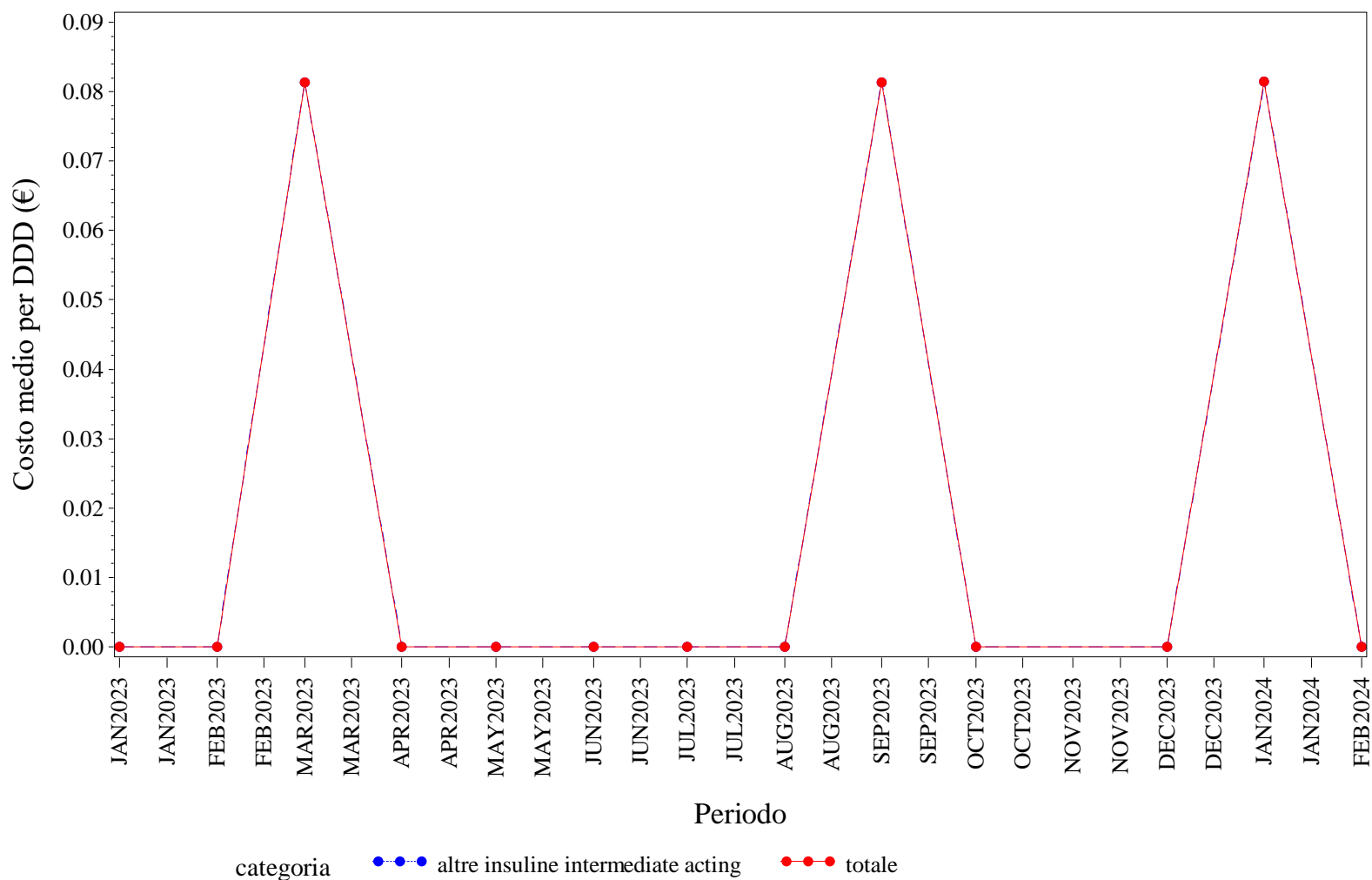

Elaborazione AIFA – Ufficio Monitoraggio della spesa farmaceutica  
Dato NSIS/Tracciabilità' aggiornato feb-2024

V.AOSTA. INSULINE INTERMEDIATE ACTING - Andamento mensile del costo medio per unità posologica per la categoria terapeutica (ATC IV)  
(Fonte: NSIS-Tracciabilità del farmaco)

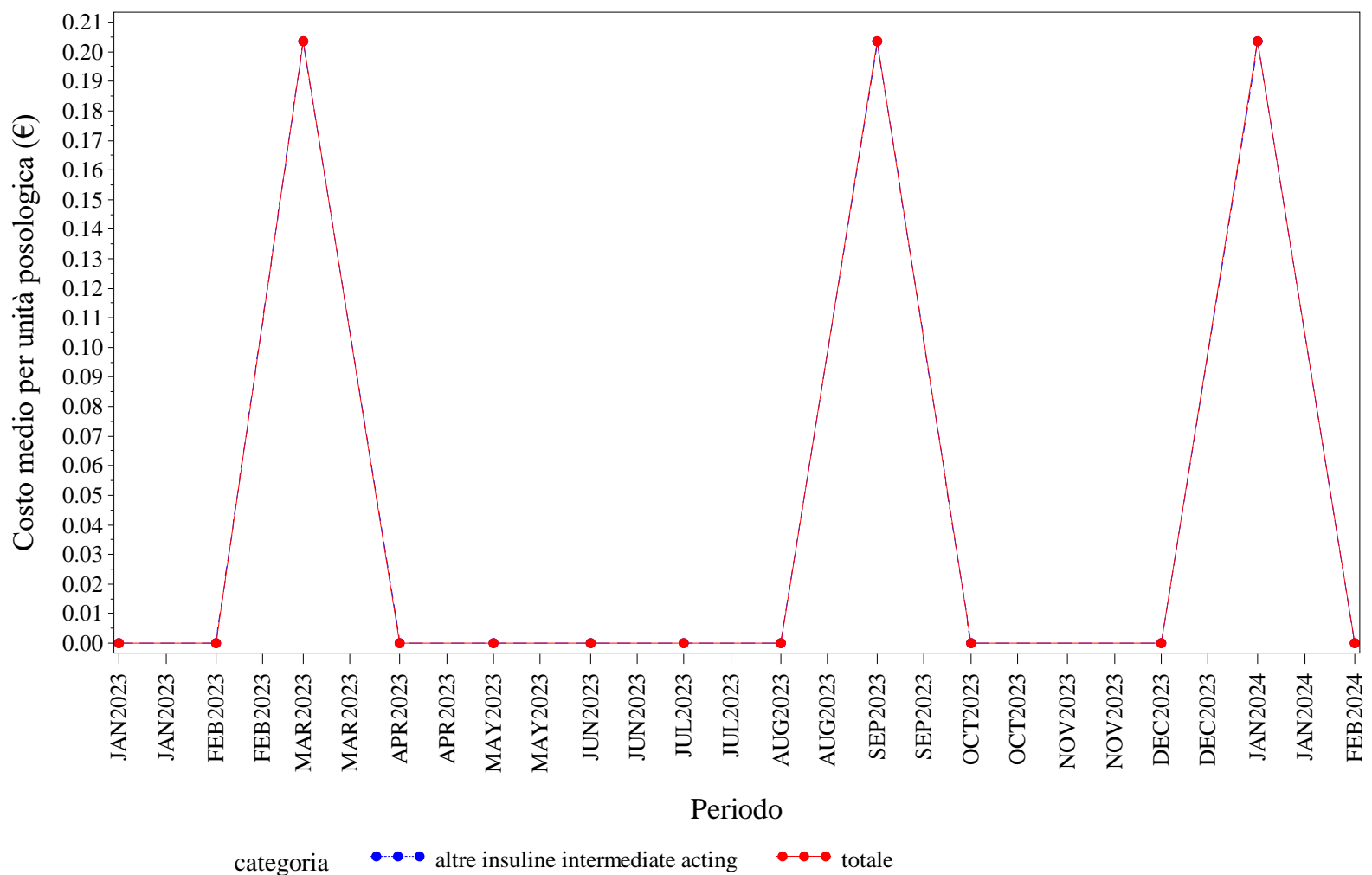

Elaborazione AIFA – Ufficio Monitoraggio della spesa farmaceutica  
Dato NSIS/Tracciabilità' aggiornato feb-2024

V.AOSTA. INSULINE LONG ACTING - Andamento mensile del prezzo medio per confezione per la categoria terapeutica (ATC IV)  
(Fonte: NSIS-Tracciabilità del farmaco)

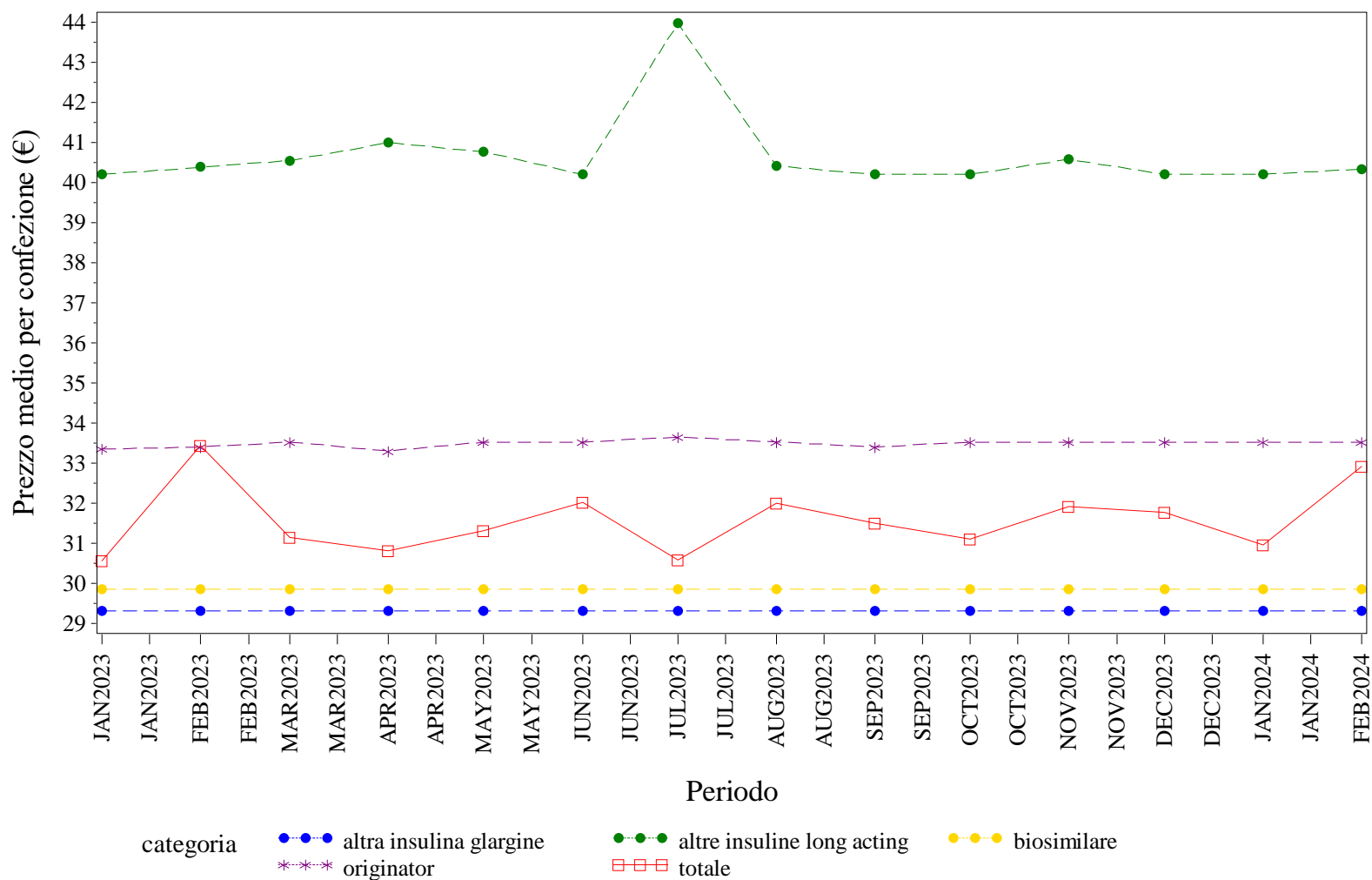

Elaborazione AIFA – Ufficio Monitoraggio della spesa farmaceutica  
Dato NSIS/Tracciabilità' aggiornato feb-2024





## V.AOSTA. INSULINE LONG ACTING - Andamento mensile del costo medio per unità posologica per la categoria terapeutica (ATC IV)

(Fonte: NSIS-Tracciabilità del farmaco)

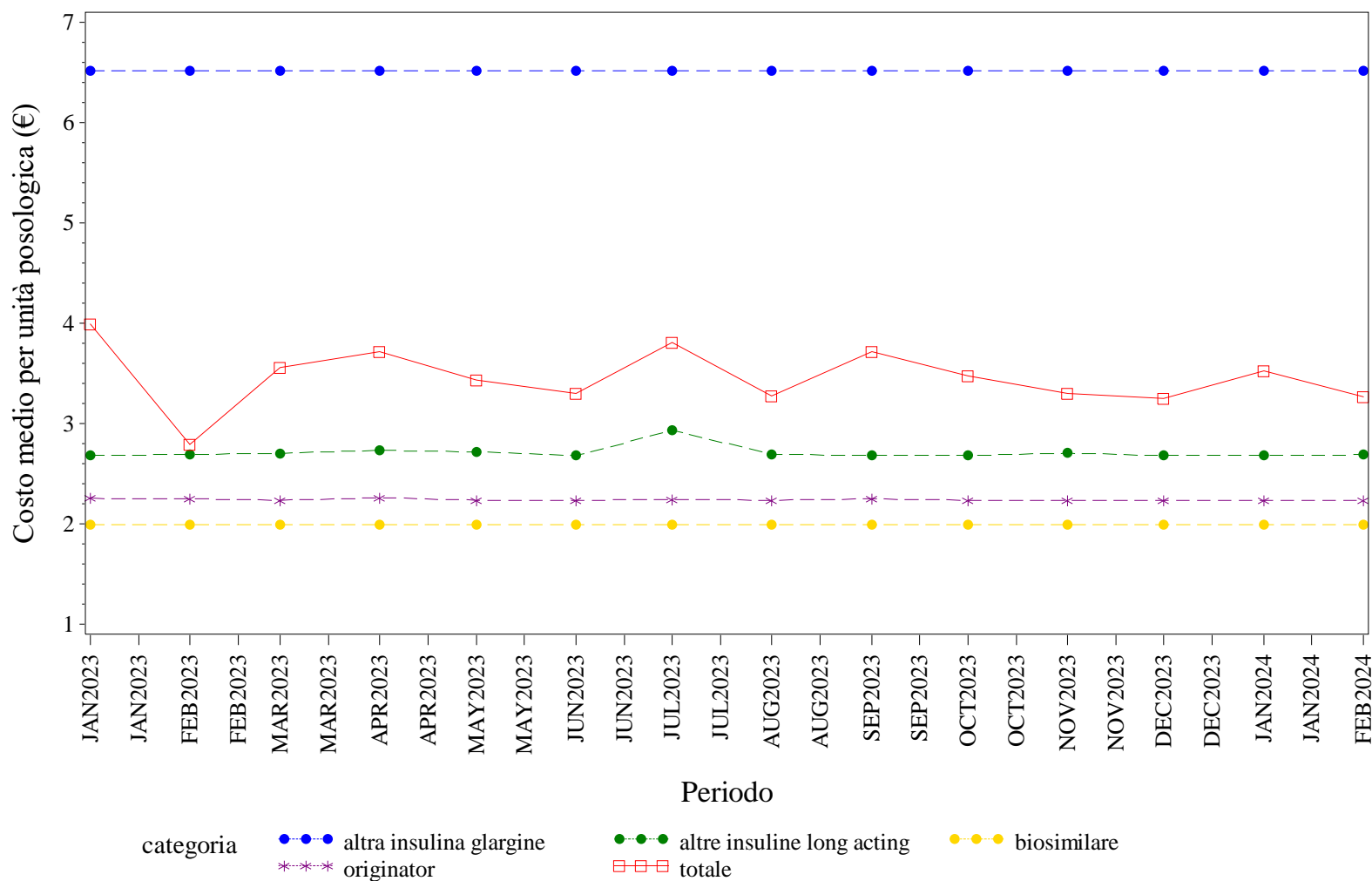

Elaborazione AIFA – Ufficio Monitoraggio della spesa farmaceutica  
 Dato NSIS/Tracciabilità' aggiornato feb-2024

## V.AOSTA. NATALIZUMAB - Andamento mensile del prezzo medio per confezione per la categoria terapeutica (ATC IV)

(Fonte: NSIS-Tracciabilità del farmaco)

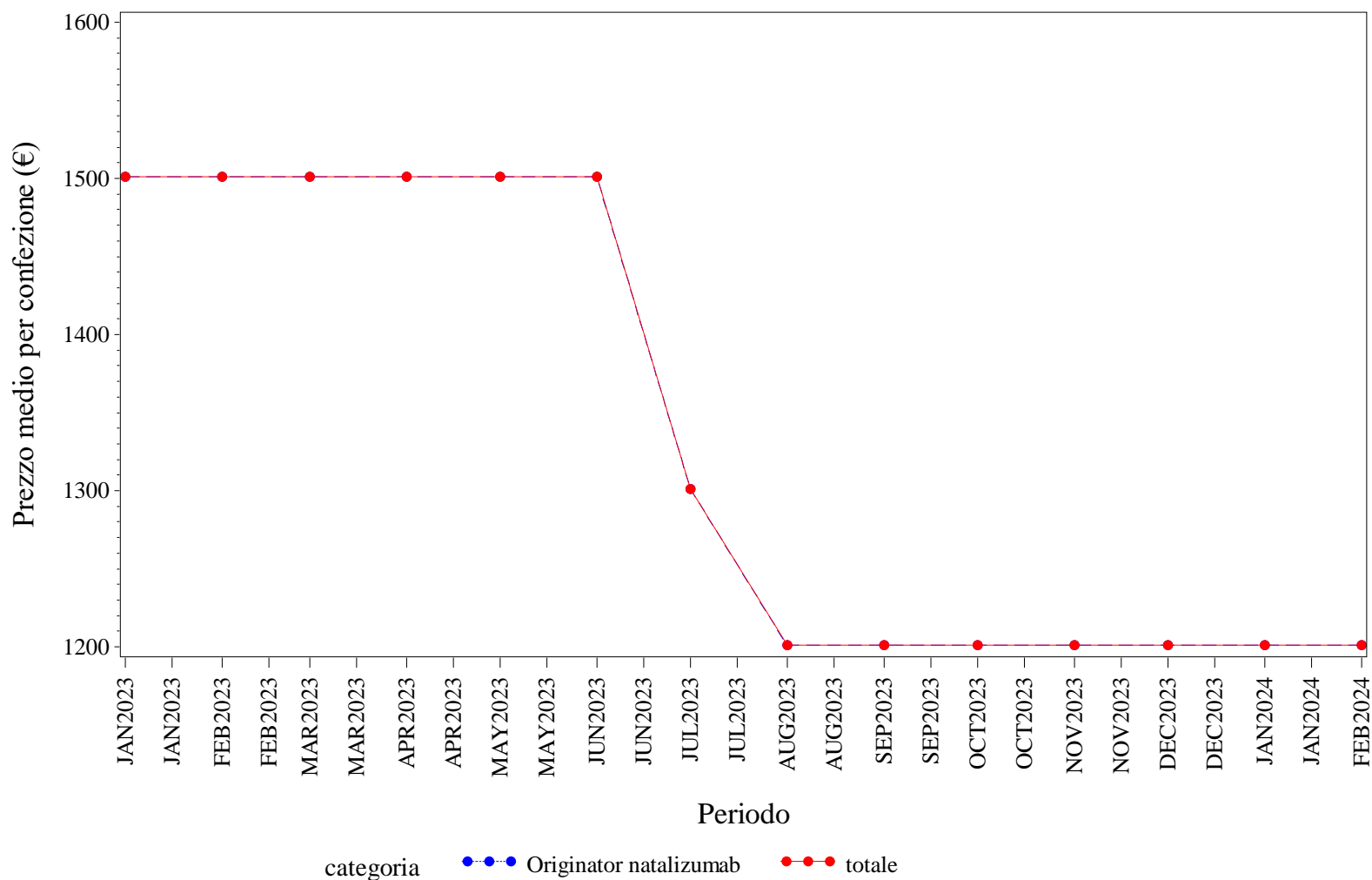

Elaborazione AIFA – Ufficio Monitoraggio della spesa farmaceutica  
Dato NSIS/Tracciabilità' aggiornato feb-2024

## V.AOSTA. NATALIZUMAB - Andamento mensile del costo medio per DDD per la categoria terapeutica (ATC IV)

(Fonte: NSIS-Tracciabilità del farmaco)

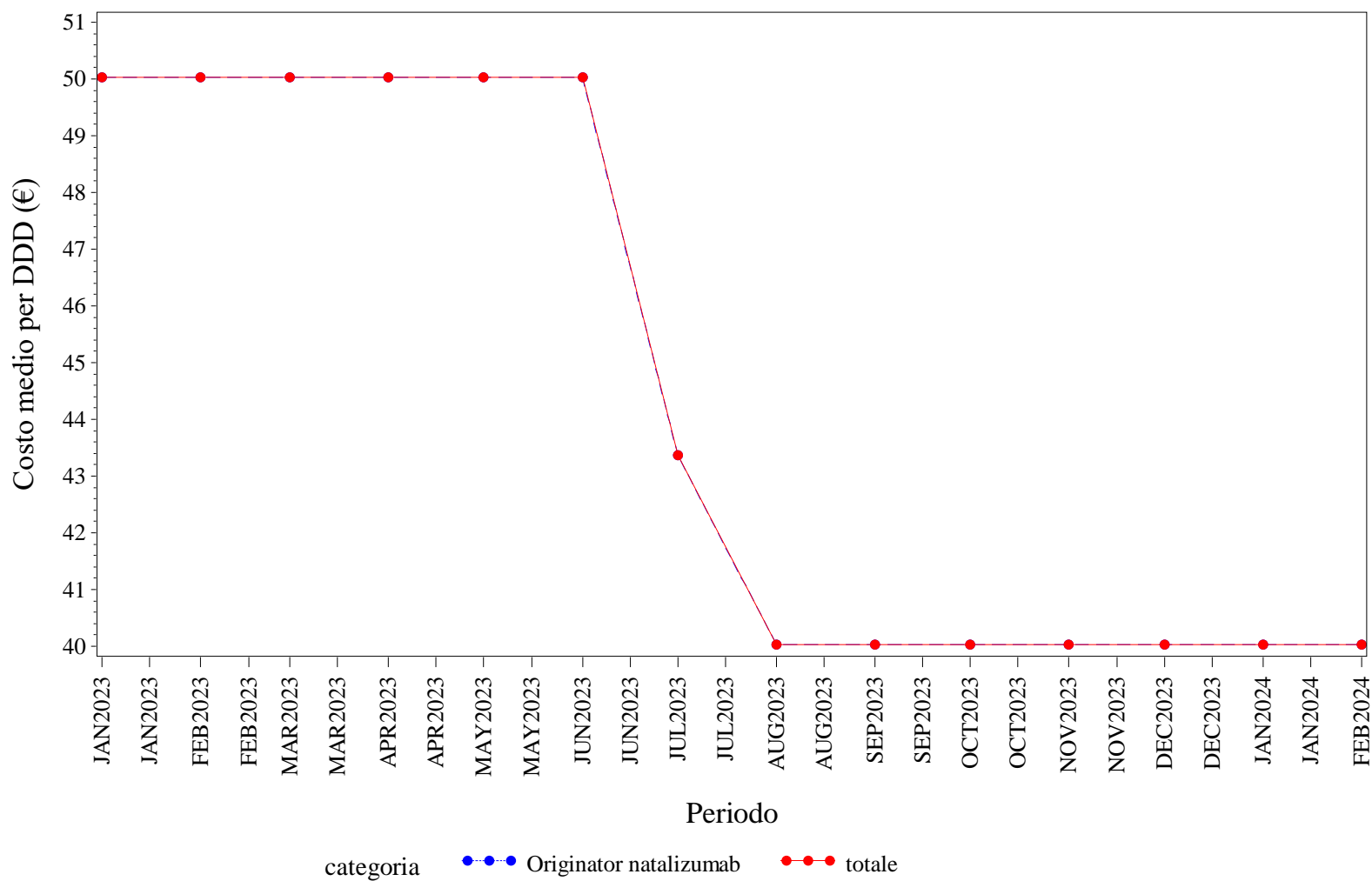

Elaborazione AIFA – Ufficio Monitoraggio della spesa farmaceutica  
Dato NSIS/Tracciabilità' aggiornato feb-2024

V.AOSTA. NATALIZUMAB - Andamento mensile del costo medio per unità posologica per la categoria terapeutica (ATC IV)  
(Fonte: NSIS-Tracciabilità del farmaco)

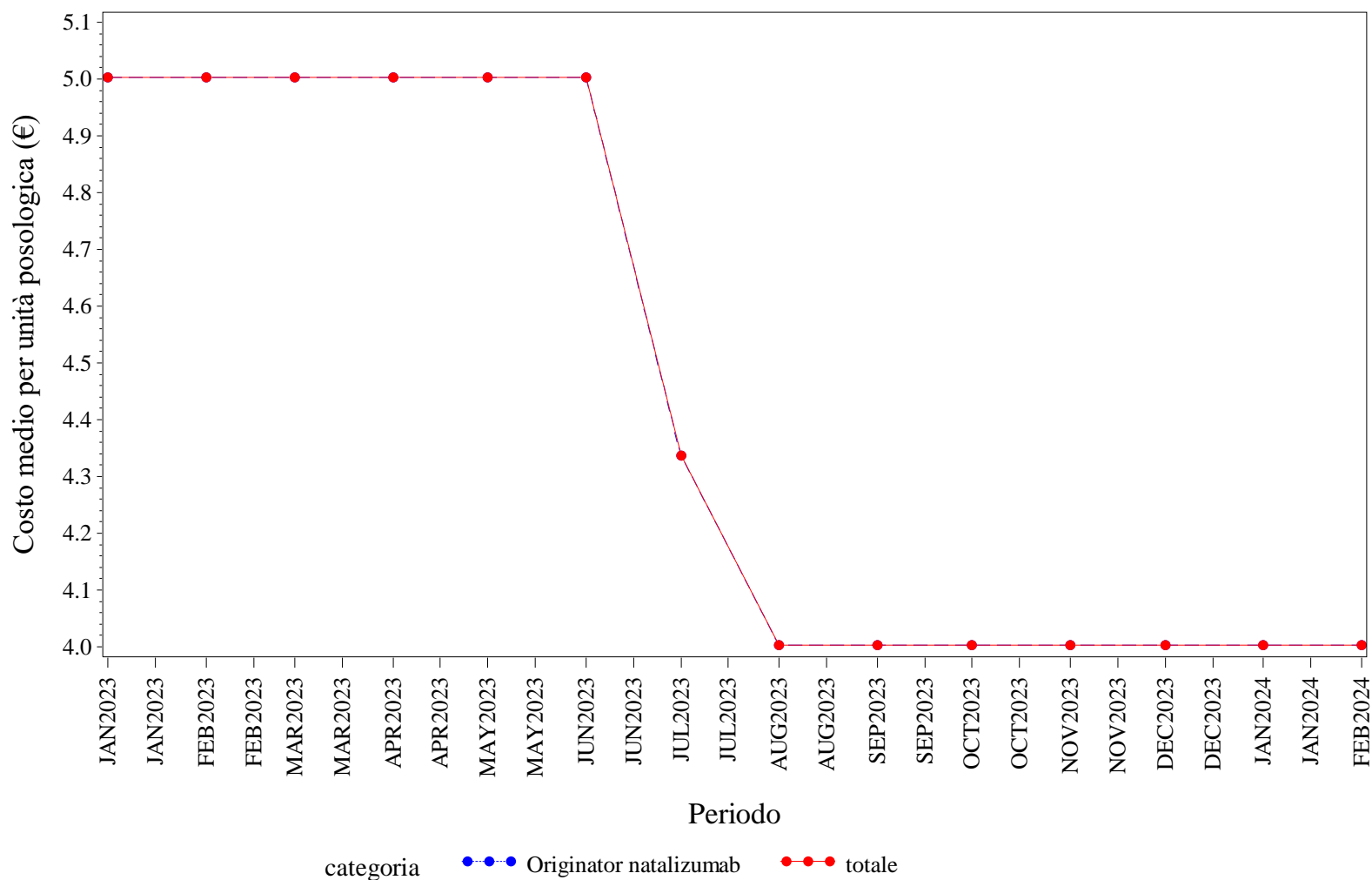

Elaborazione AIFA – Ufficio Monitoraggio della spesa farmaceutica  
Dato NSIS/Tracciabilità' aggiornato feb-2024

V.AOSTA. RANIBIZUMAB - Andamento mensile del prezzo medio per confezione per la categoria terapeutica (ATC IV)  
(Fonte: NSIS-Tracciabilità del farmaco)

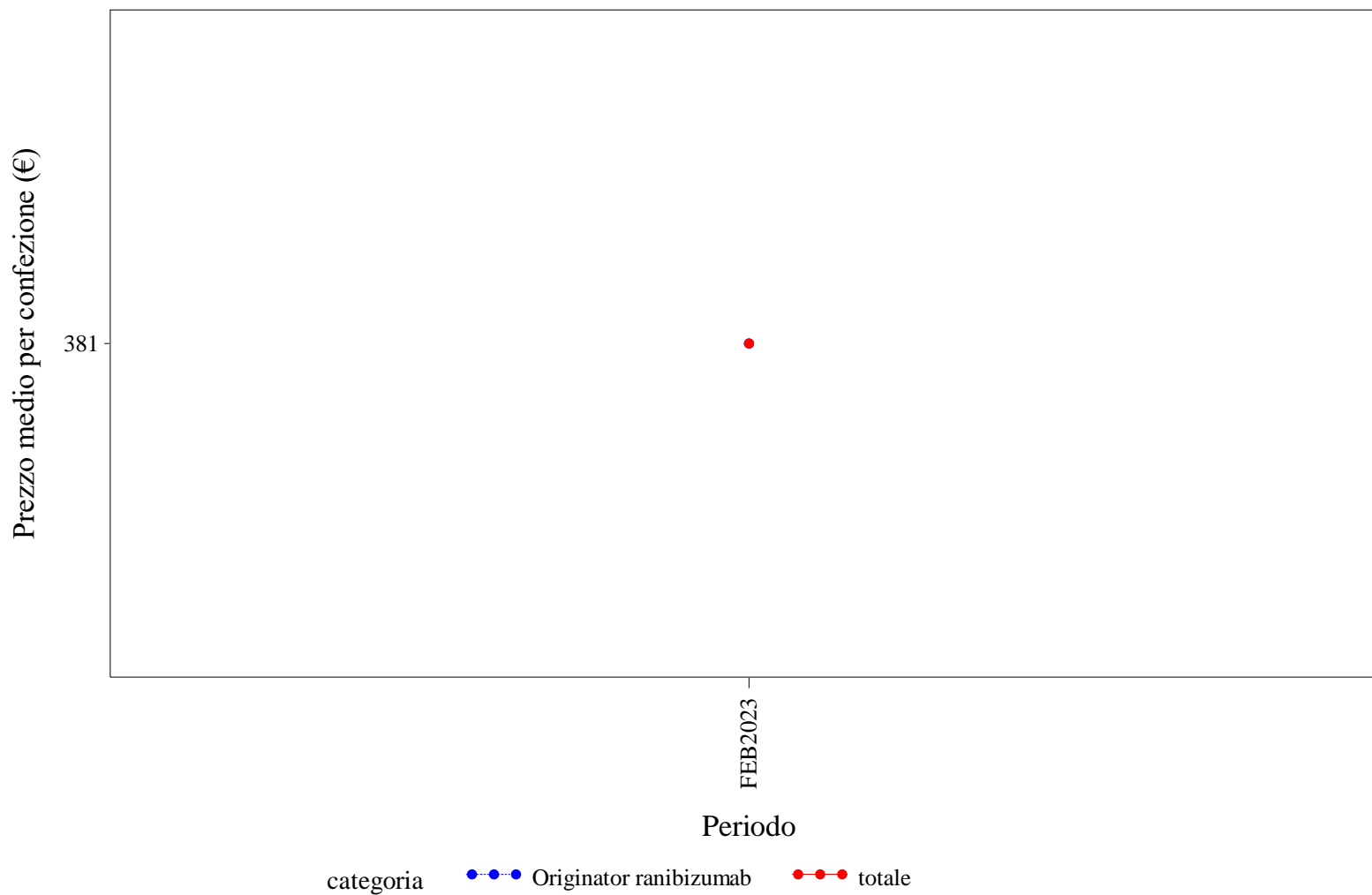

Elaborazione AIFA – Ufficio Monitoraggio della spesa farmaceutica  
Dato NSIS/Tracciabilità' aggiornato feb-2024

V.AOSTA. RANIBIZUMAB - Andamento mensile del costo medio per DDD per la categoria terapeutica (ATC IV)  
(Fonte: NSIS-Tracciabilità del farmaco)

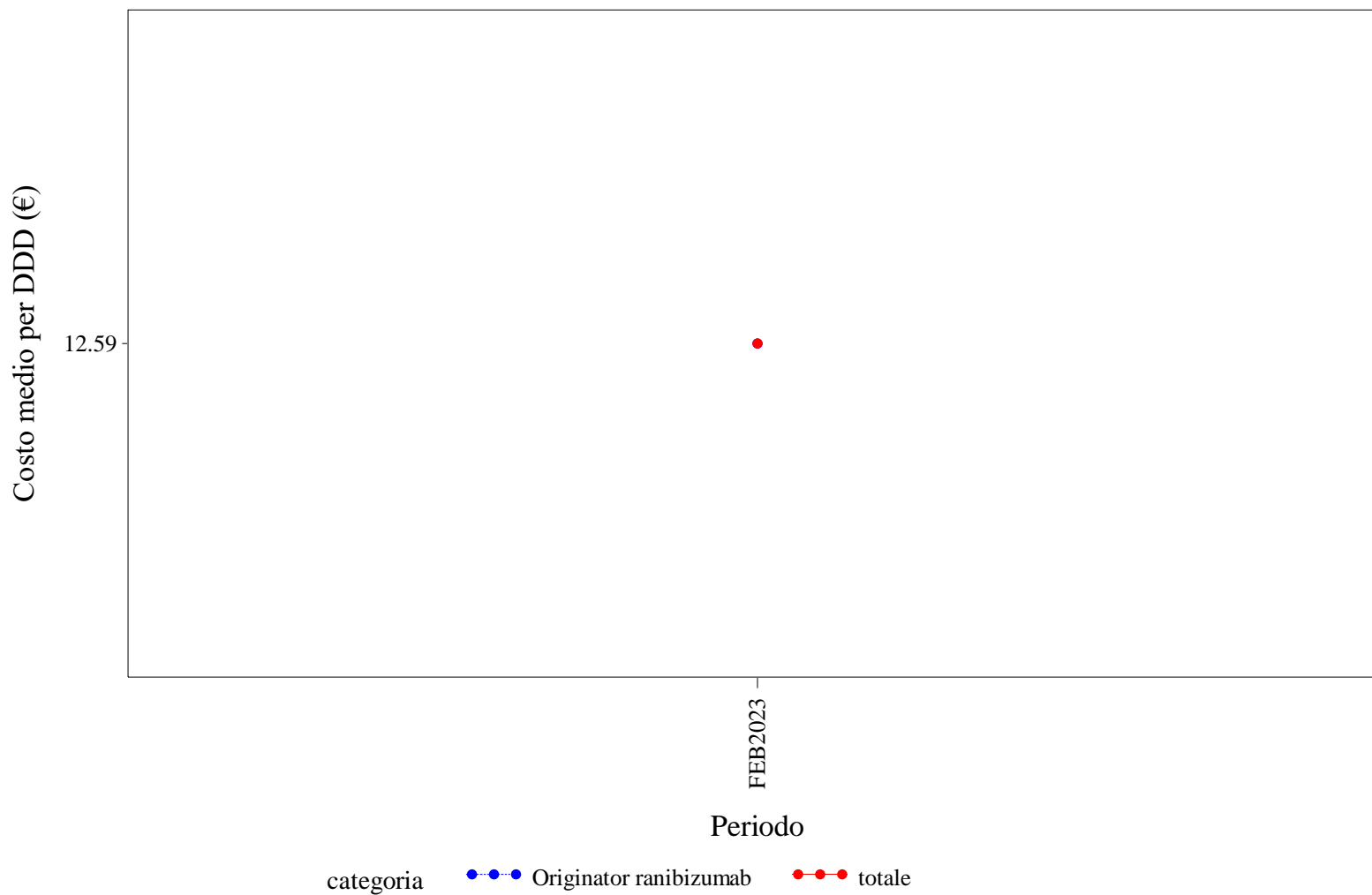

Elaborazione AIFA – Ufficio Monitoraggio della spesa farmaceutica  
Dato NSIS/Tracciabilità' aggiornato feb-2024

V.AOSTA. RANIBIZUMAB - Andamento mensile del costo medio per unità posologica per la categoria terapeutica (ATC IV)  
(Fonte: NSIS-Tracciabilità del farmaco)

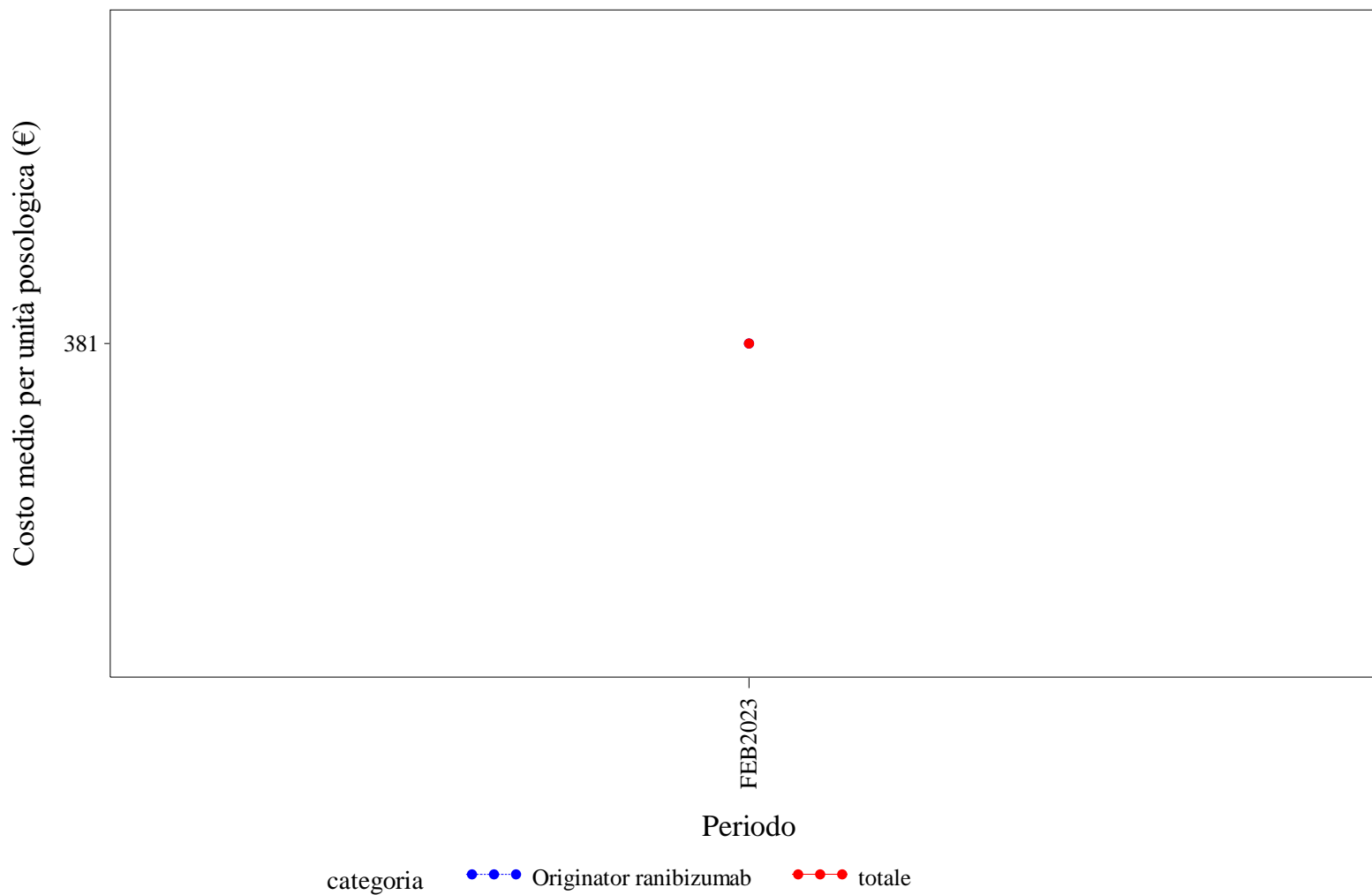

Elaborazione AIFA – Ufficio Monitoraggio della spesa farmaceutica  
Dato NSIS/Tracciabilità' aggiornato feb-2024



## V.AOSTA. RITUXIMAB - Andamento mensile del prezzo medio per confezione per la categoria terapeutica (ATC IV)

(Fonte: NSIS-Tracciabilità del farmaco)

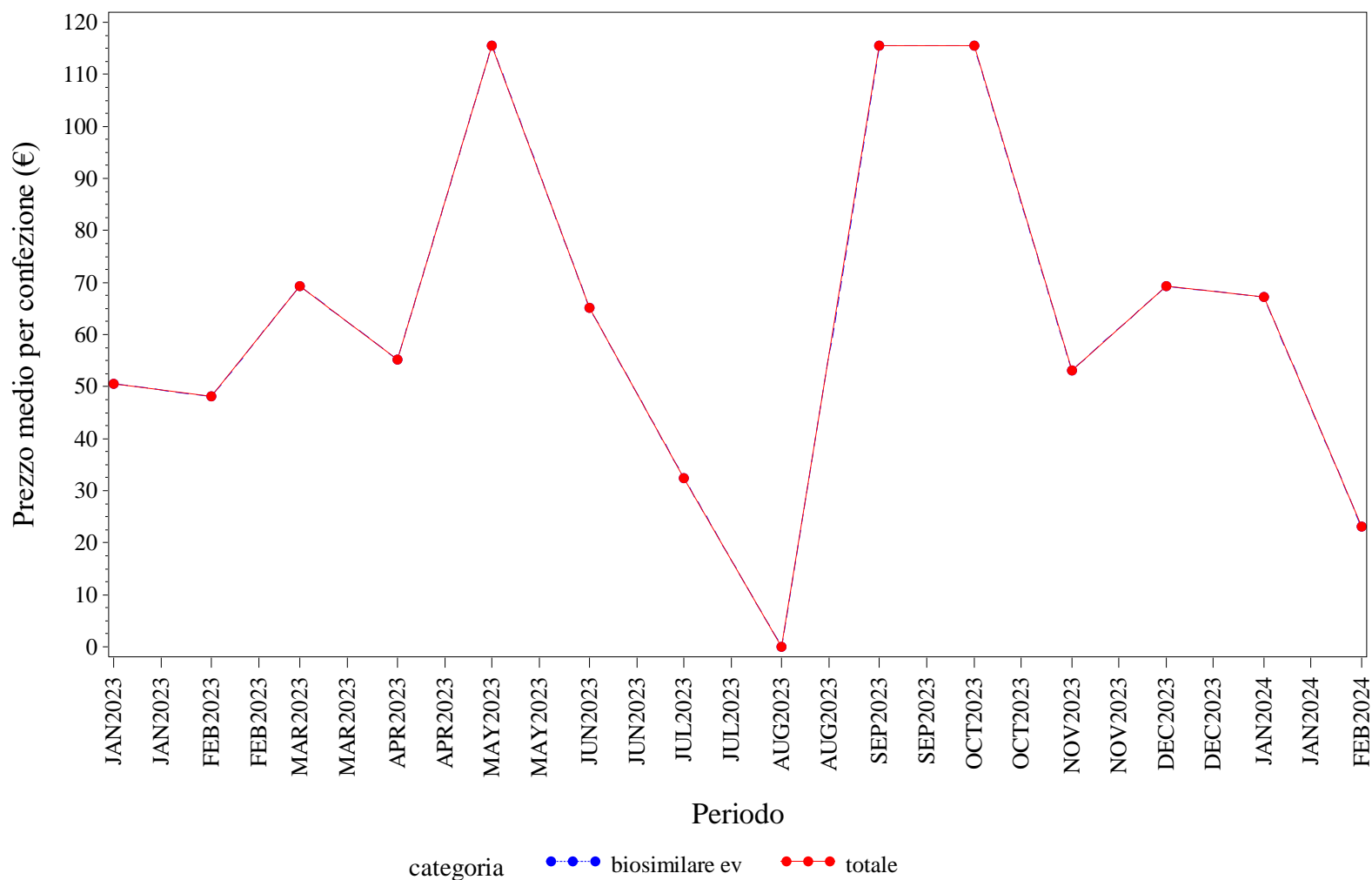

Elaborazione AIFA – Ufficio Monitoraggio della spesa farmaceutica  
Dato NSIS/Tracciabilità' aggiornato feb-2024

## V.AOSTA. RITUXIMAB - Andamento mensile del costo medio per DDD per la categoria terapeutica (ATC IV)

(Fonte: NSIS-Tracciabilità del farmaco)

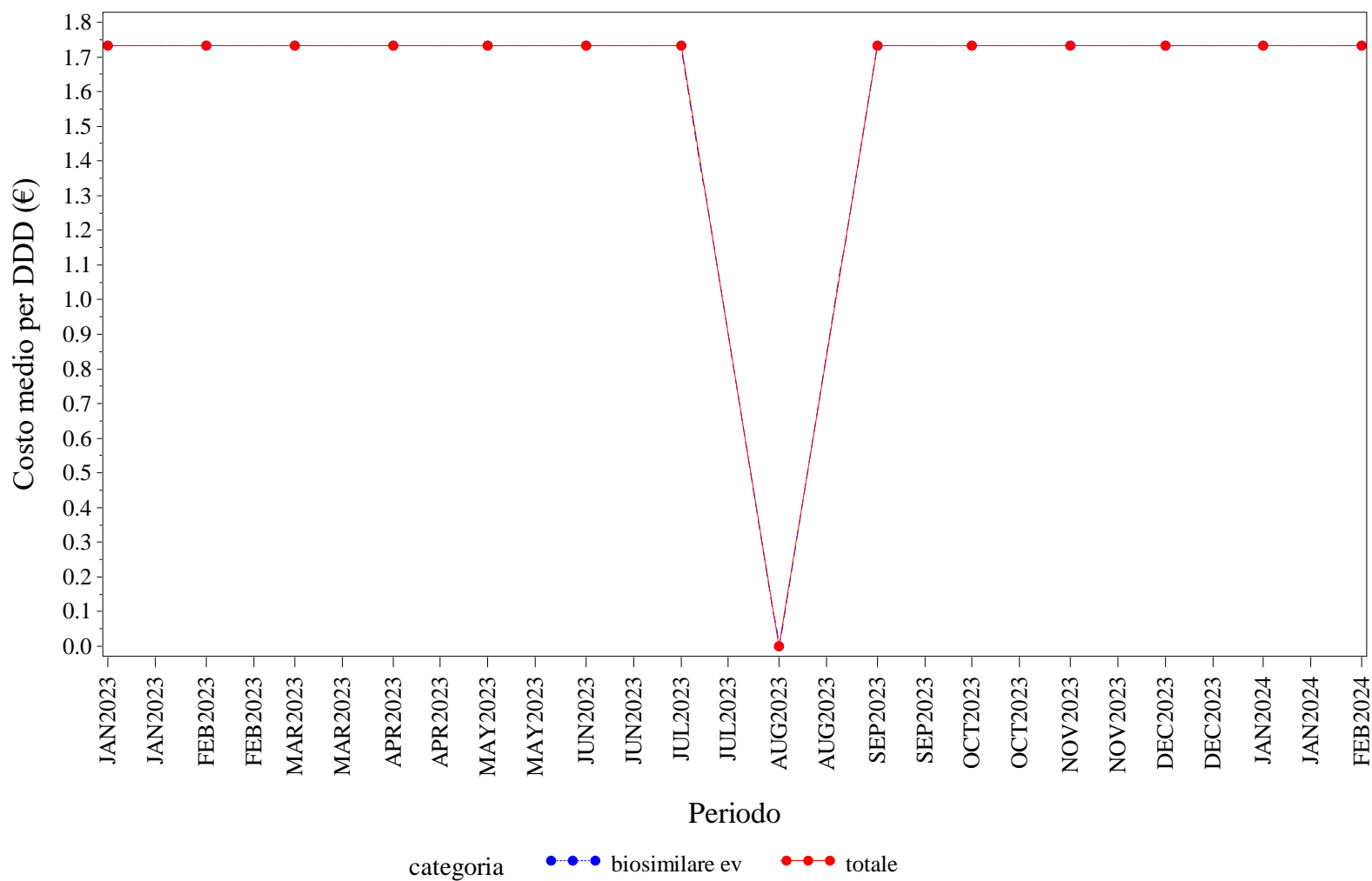

Elaborazione AIFA – Ufficio Monitoraggio della spesa farmaceutica  
Dato NSIS/Tracciabilità' aggiornato feb-2024

## V.AOSTA. RITUXIMAB - Andamento mensile del costo medio per unità posologica per la categoria terapeutica (ATC IV)

(Fonte: NSIS-Tracciabilità del farmaco)

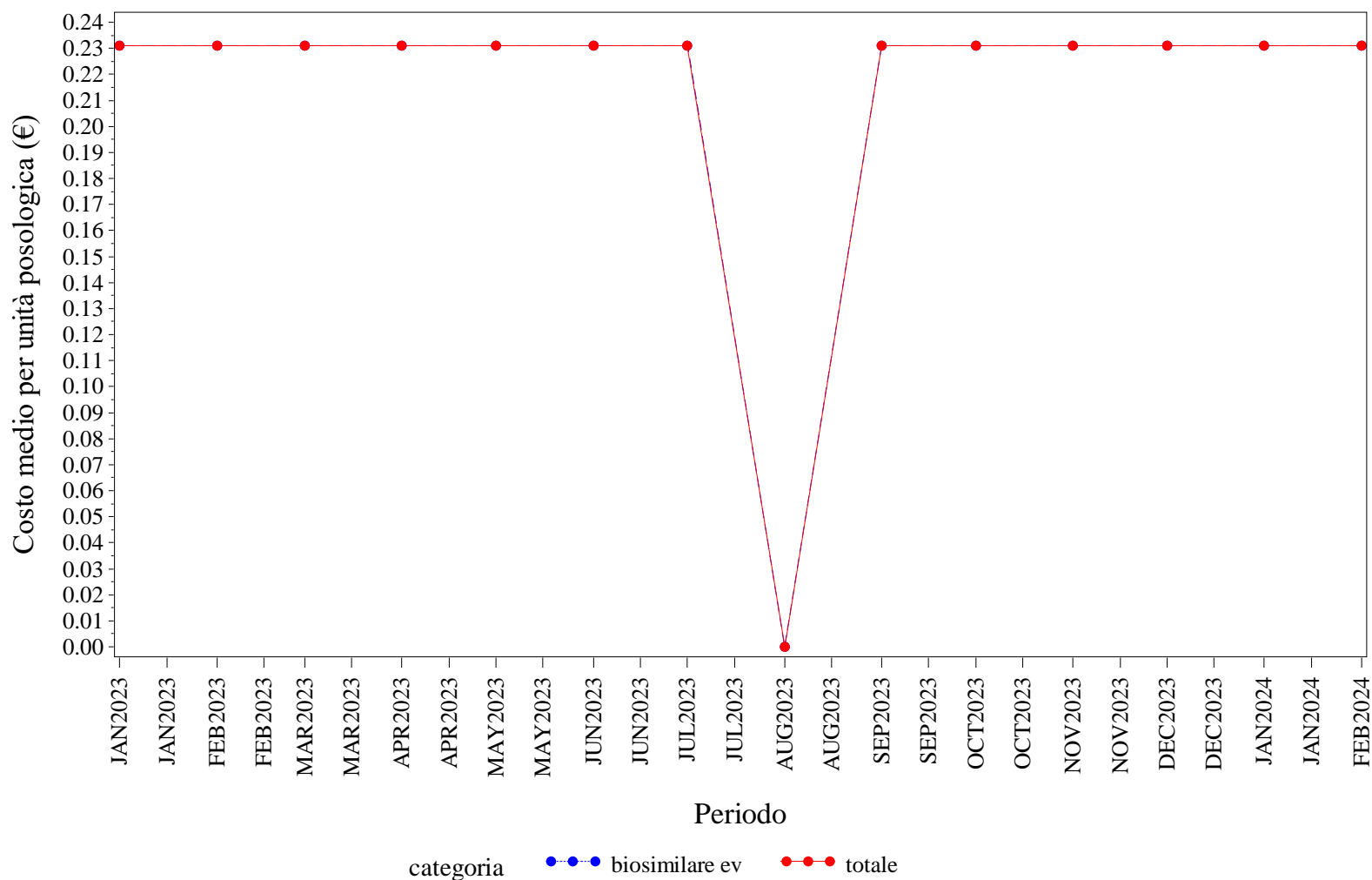

Elaborazione AIFA – Ufficio Monitoraggio della spesa farmaceutica  
Dato NSIS/Tracciabilità' aggiornato feb-2024

V.AOSTA. SOMATROPINE - Andamento mensile del prezzo medio per confezione per la categoria terapeutica (ATC IV)  
(Fonte: NSIS-Tracciabilità del farmaco)

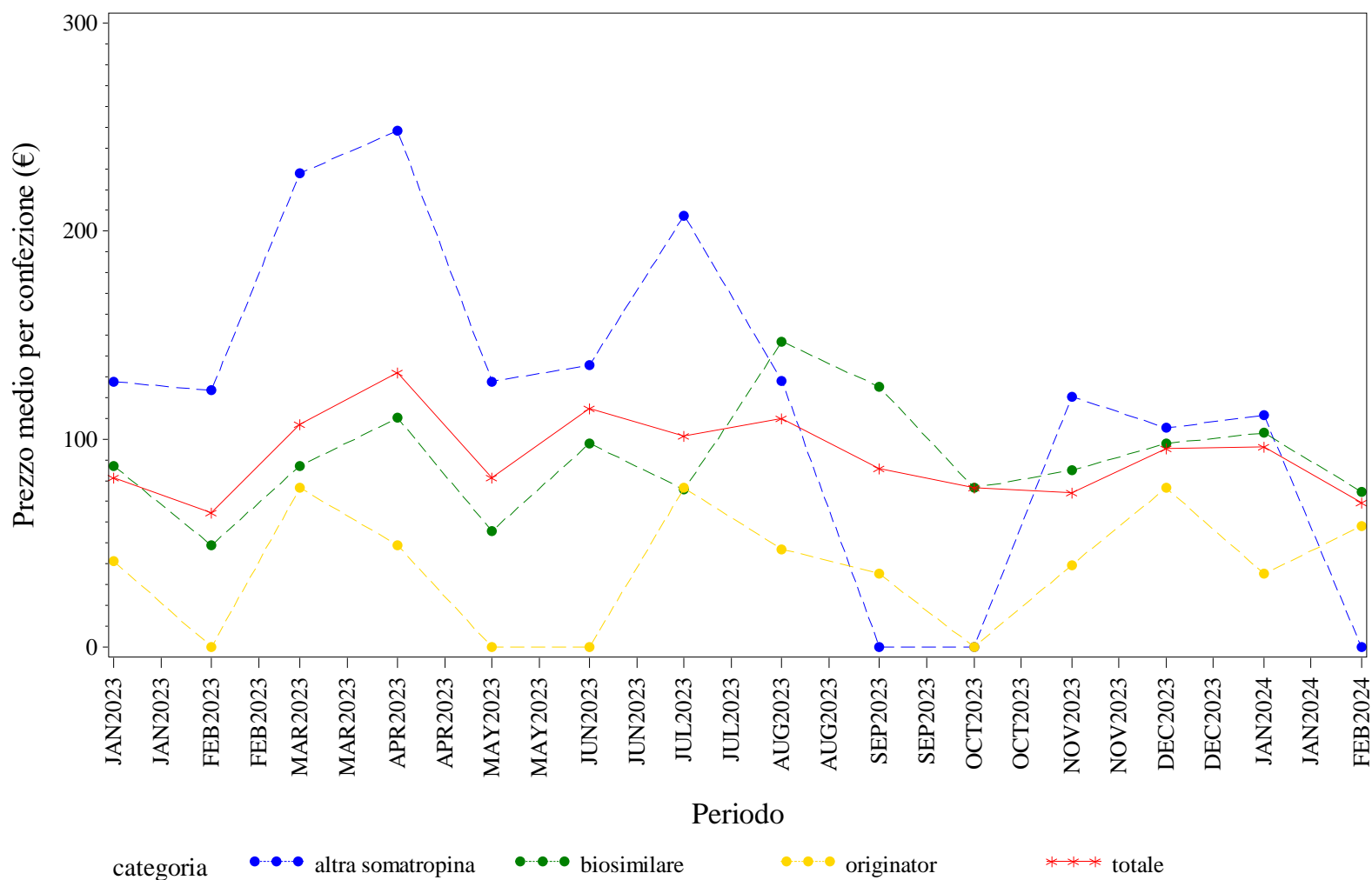

Elaborazione AIFA – Ufficio Monitoraggio della spesa farmaceutica  
Dato NSIS/Tracciabilità' aggiornato feb-2024

## V.AOSTA. SOMATROPINE - Andamento mensile del costo medio per DDD per la categoria terapeutica (ATC IV)

(Fonte: NSIS-Tracciabilità del farmaco)

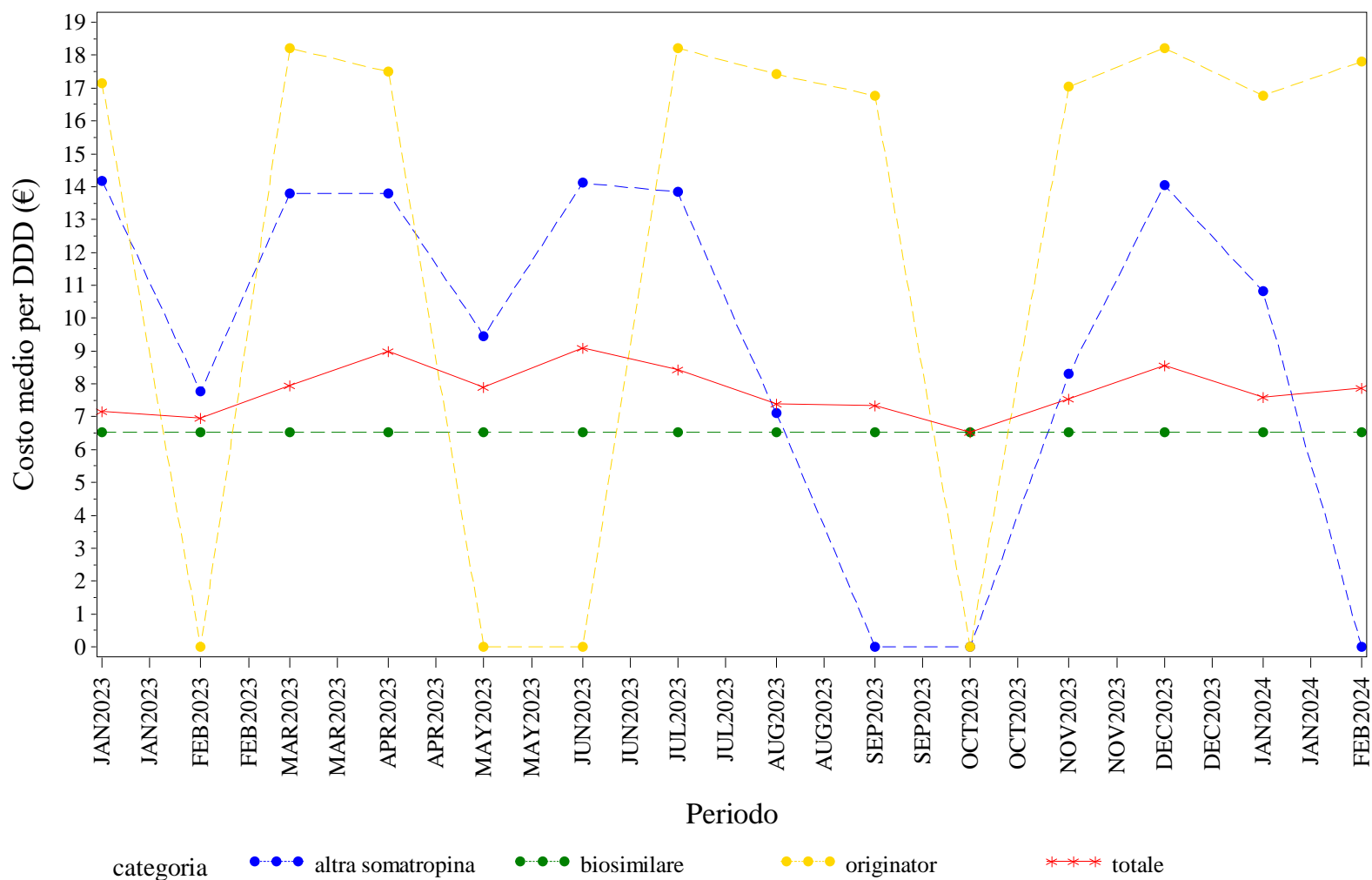

Elaborazione AIFA – Ufficio Monitoraggio della spesa farmaceutica  
 Dato NSIS/Tracciabilità' aggiornato feb-2024

## V.AOSTA. SOMATROPINE - Andamento mensile del costo medio per unità posologica per la categoria terapeutica (ATC IV)

(Fonte: NSIS-Tracciabilità del farmaco)

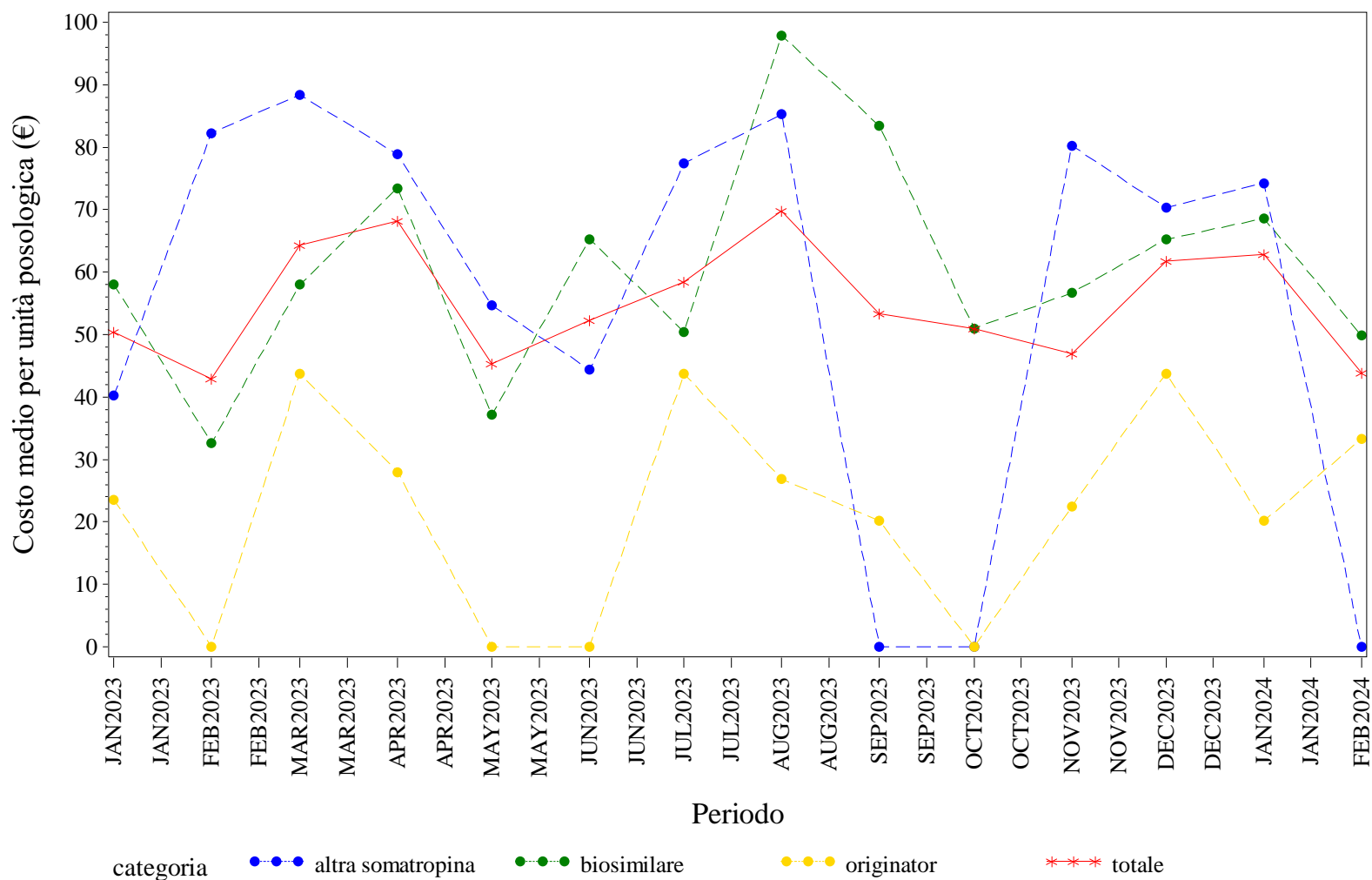

Elaborazione AIFA – Ufficio Monitoraggio della spesa farmaceutica  
 Dato NSIS/Tracciabilità' aggiornato feb-2024

V.AOSTA. TERIPARATIDE - Andamento mensile del prezzo medio per confezione per la categoria terapeutica (ATC IV)  
(Fonte: NSIS-Tracciabilità del farmaco)

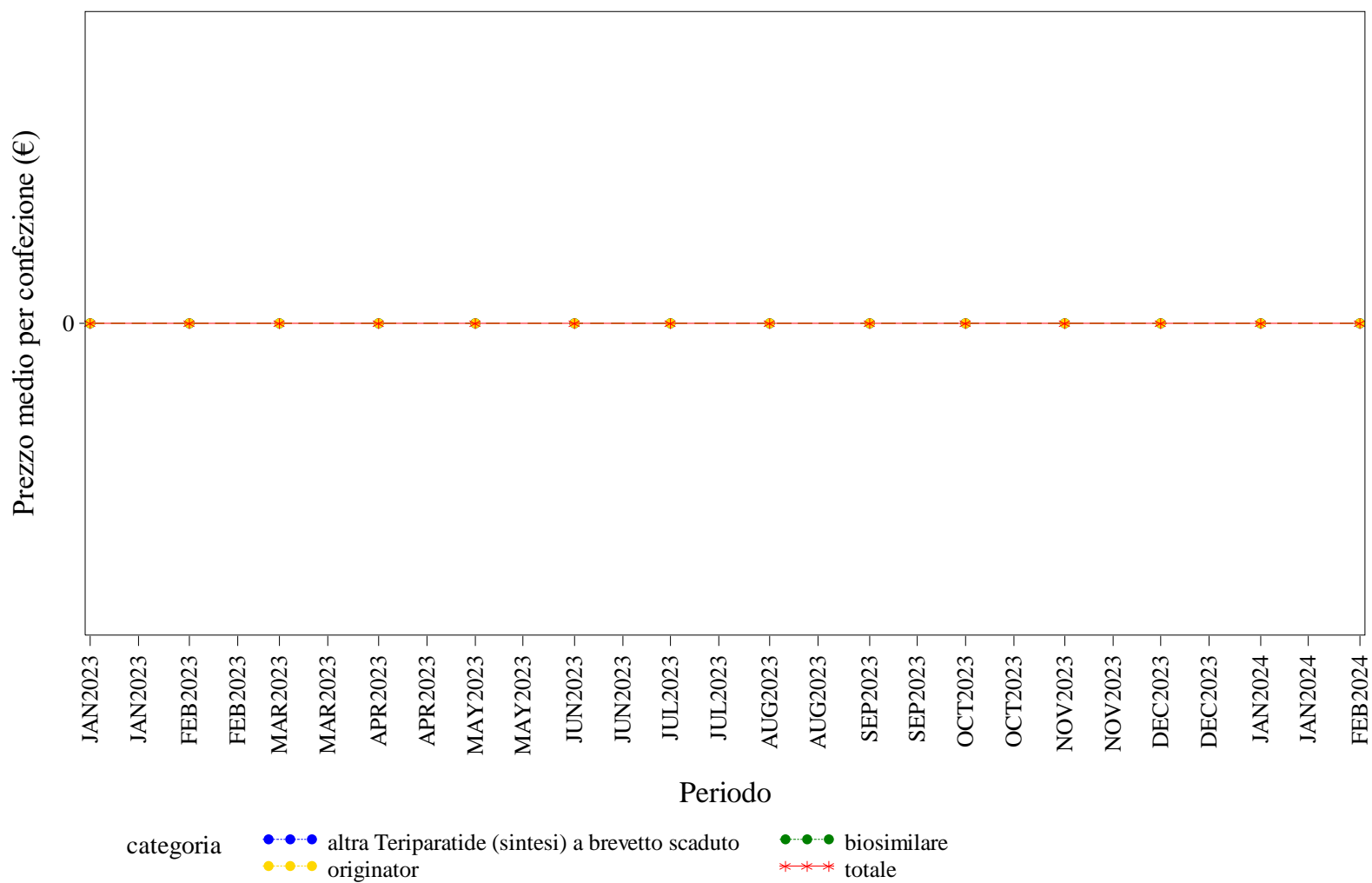

Elaborazione AIFA – Ufficio Monitoraggio della spesa farmaceutica  
Dato NSIS/Tracciabilità' aggiornato feb-2024

V.AOSTA. TERIPARATIDE - Andamento mensile del costo medio per DDD per la categoria terapeutica (ATC IV)  
(Fonte: NSIS-Tracciabilità del farmaco)

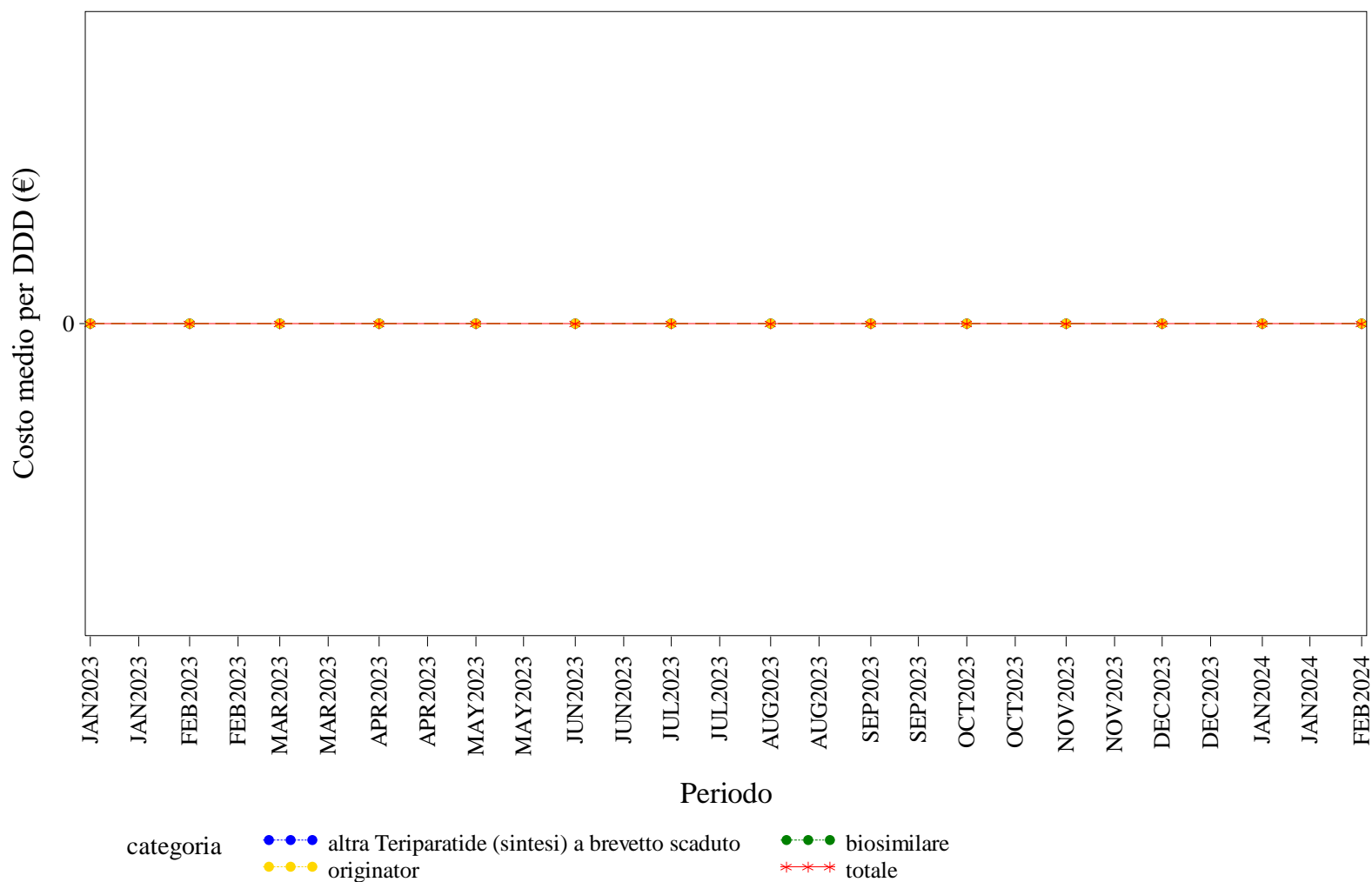

Elaborazione AIFA – Ufficio Monitoraggio della spesa farmaceutica  
Dato NSIS/Tracciabilità' aggiornato feb-2024



V.AOSTA. TERIPARATIDE - Andamento mensile del costo medio per unità posologica per la categoria terapeutica (ATC IV)  
(Fonte: NSIS-Tracciabilità del farmaco)

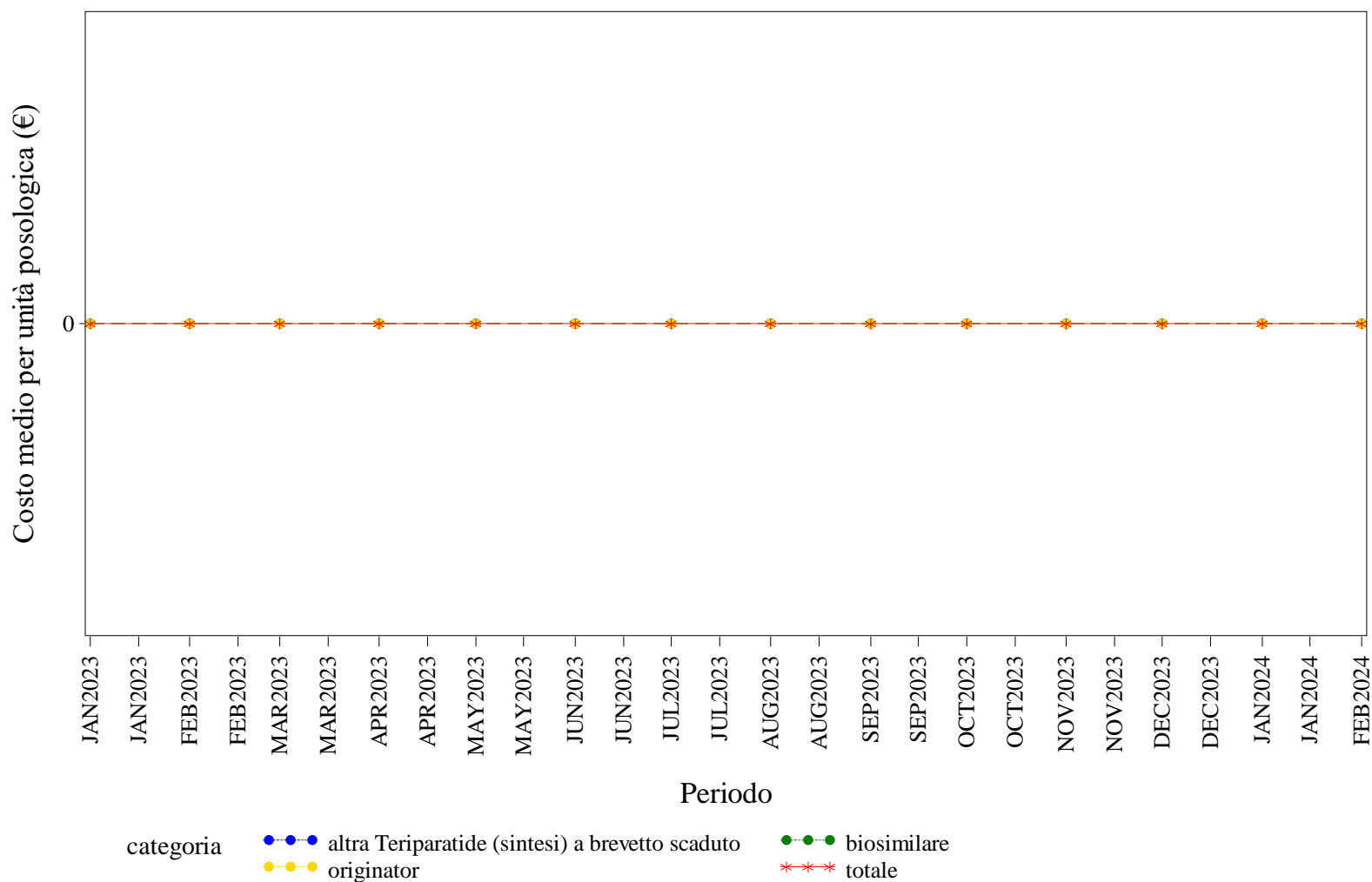

Elaborazione AIFA – Ufficio Monitoraggio della spesa farmaceutica  
Dato NSIS/Tracciabilità' aggiornato feb-2024

V.AOSTA. TOCILIZUMAB - Andamento mensile del prezzo medio per confezione per la categoria terapeutica (ATC IV)  
(Fonte: NSIS-Tracciabilità del farmaco)

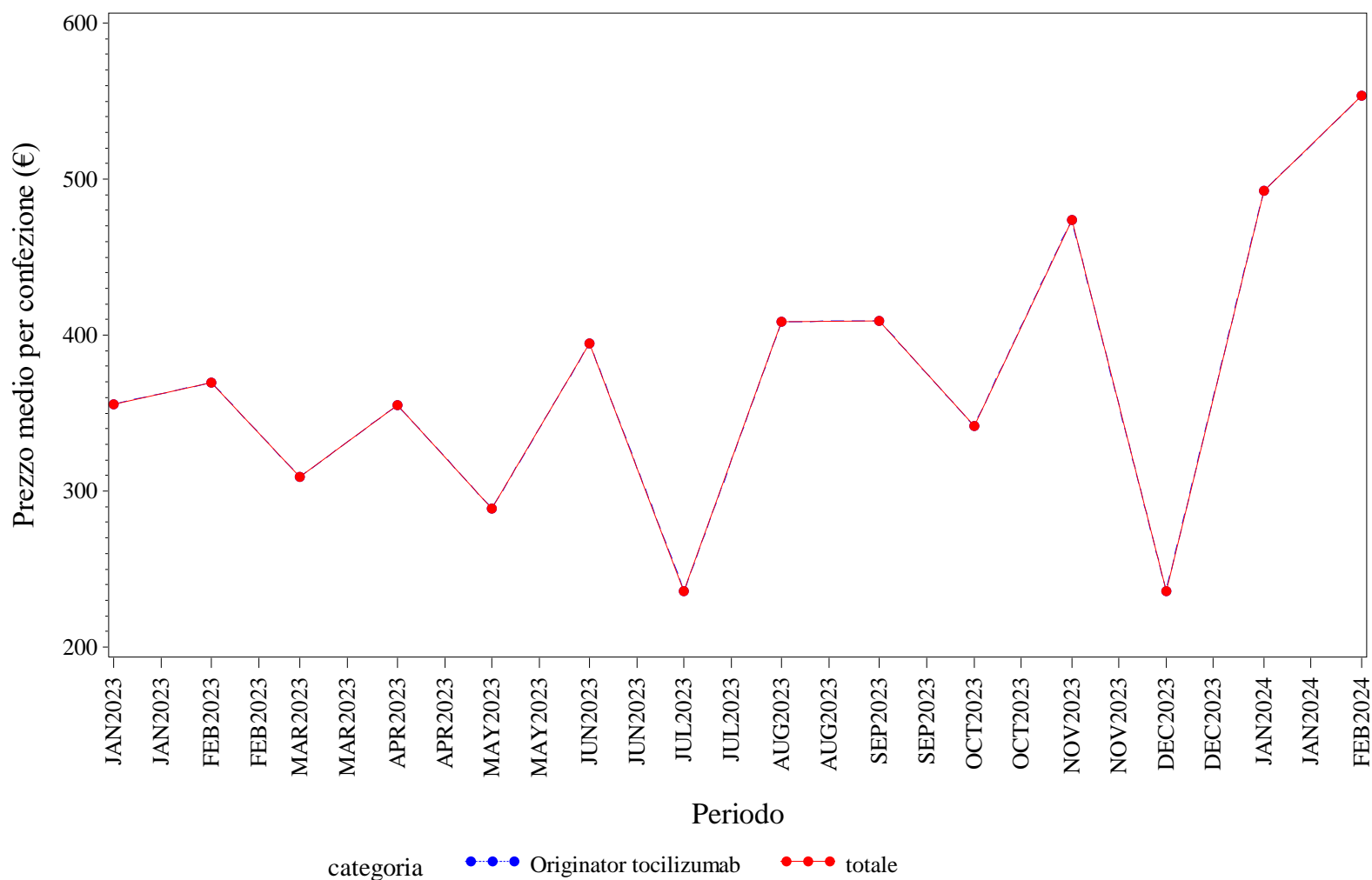

Elaborazione AIFA – Ufficio Monitoraggio della spesa farmaceutica  
Dato NSIS/Tracciabilità' aggiornato feb-2024



## V.AOSTA. TOCILIZUMAB - Andamento mensile del costo medio per unità posologica per la categoria terapeutica (ATC IV)

(Fonte: NSIS-Tracciabilità del farmaco)

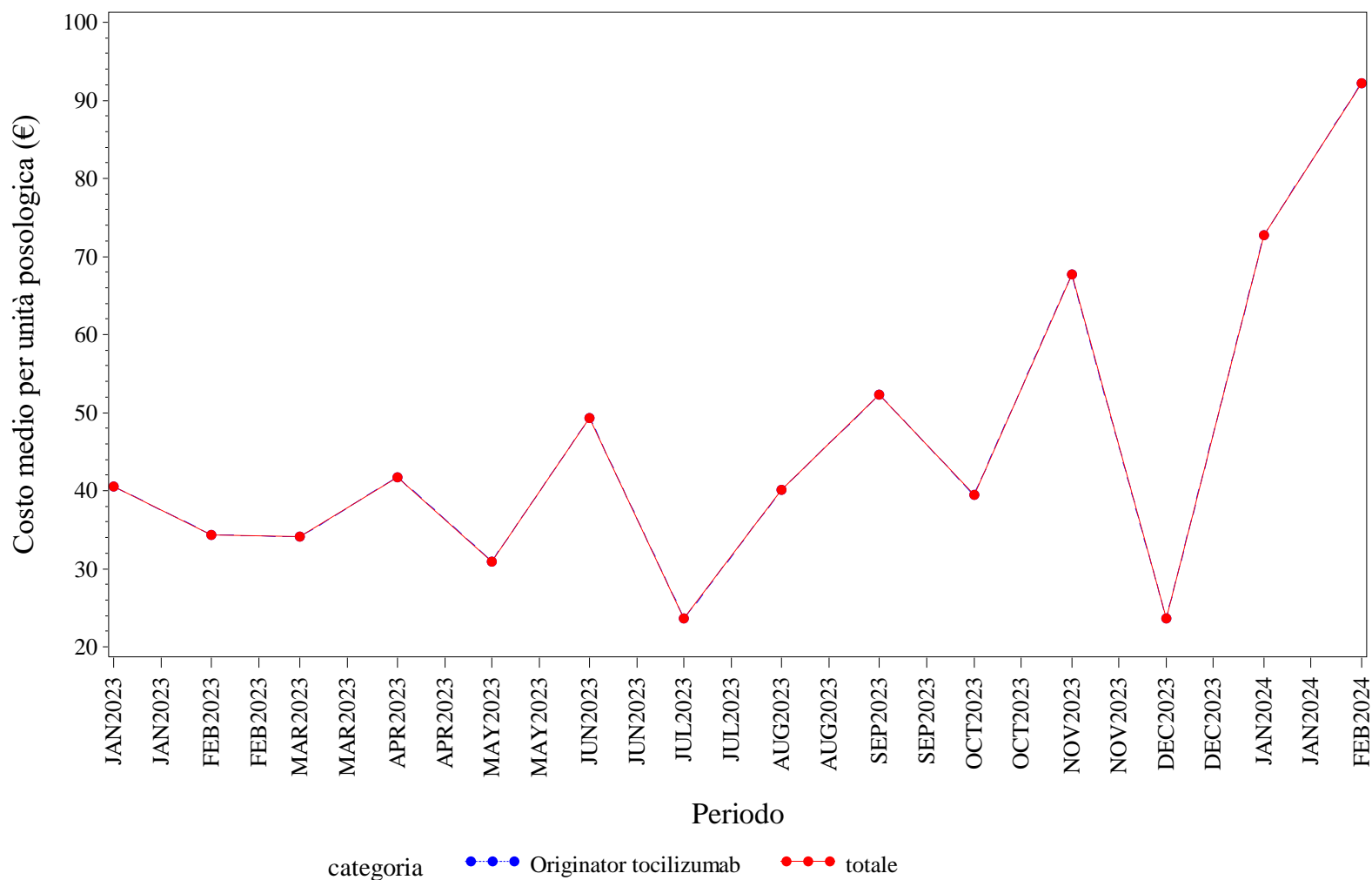

Elaborazione AIFA – Ufficio Monitoraggio della spesa farmaceutica  
Dato NSIS/Tracciabilità' aggiornato feb-2024

## V.AOSTA. TRASTUZUMAB - Andamento mensile del prezzo medio per confezione per la categoria terapeutica (ATC IV)

(Fonte: NSIS-Tracciabilità del farmaco)

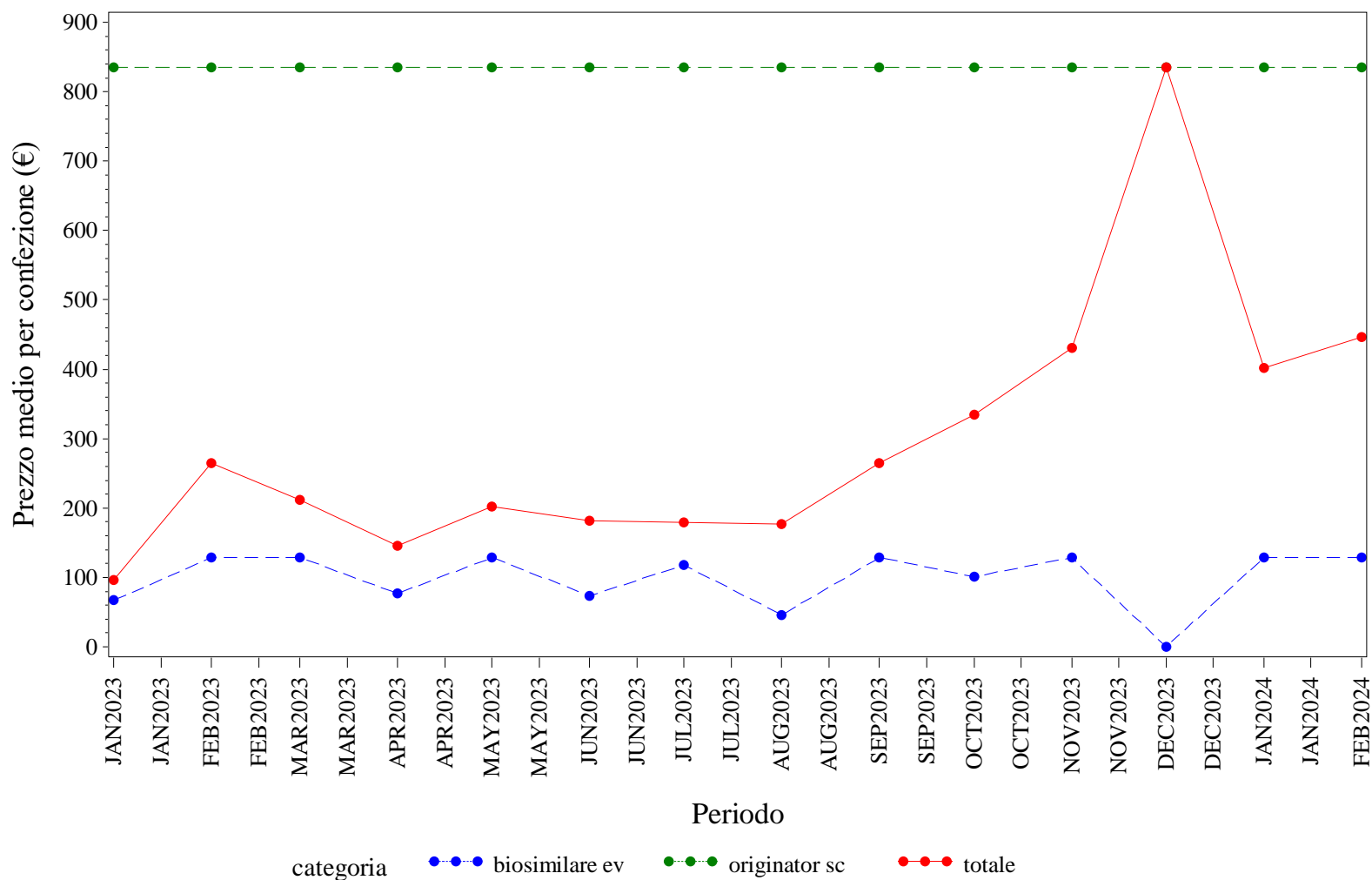

Elaborazione AIFA – Ufficio Monitoraggio della spesa farmaceutica  
 Dato NSIS/Tracciabilità' aggiornato feb-2024

## V.AOSTA. TRASTUZUMAB - Andamento mensile del costo medio per DDD per la categoria terapeutica (ATC IV)

(Fonte: NSIS-Tracciabilità del farmaco)

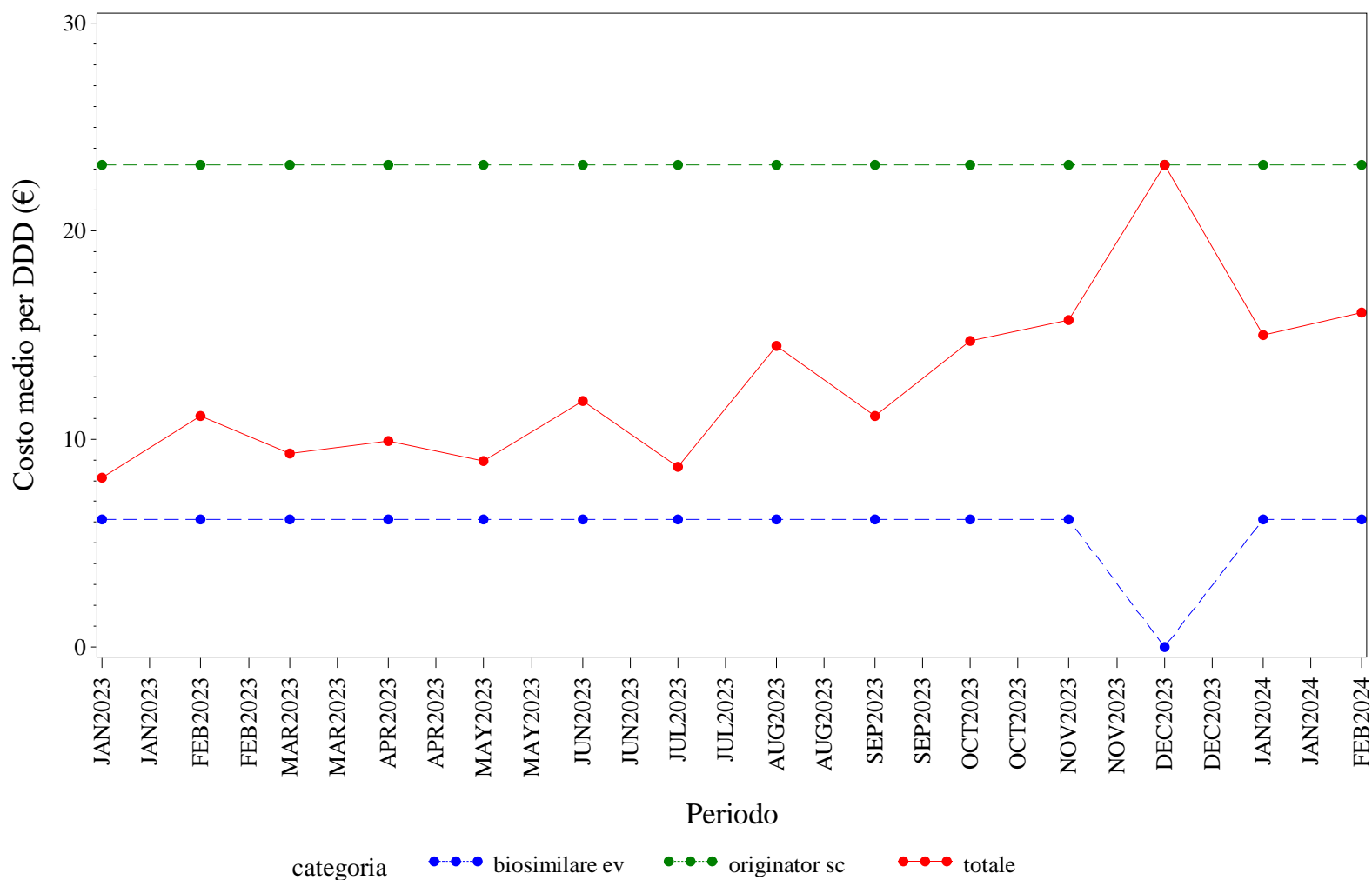

Elaborazione AIFA – Ufficio Monitoraggio della spesa farmaceutica  
 Dato NSIS/Tracciabilità' aggiornato feb-2024

V.AOSTA. TRASTUZUMAB - Andamento mensile del costo medio per unità posologica per la categoria terapeutica (ATC IV)  
(Fonte: NSIS-Tracciabilità del farmaco)

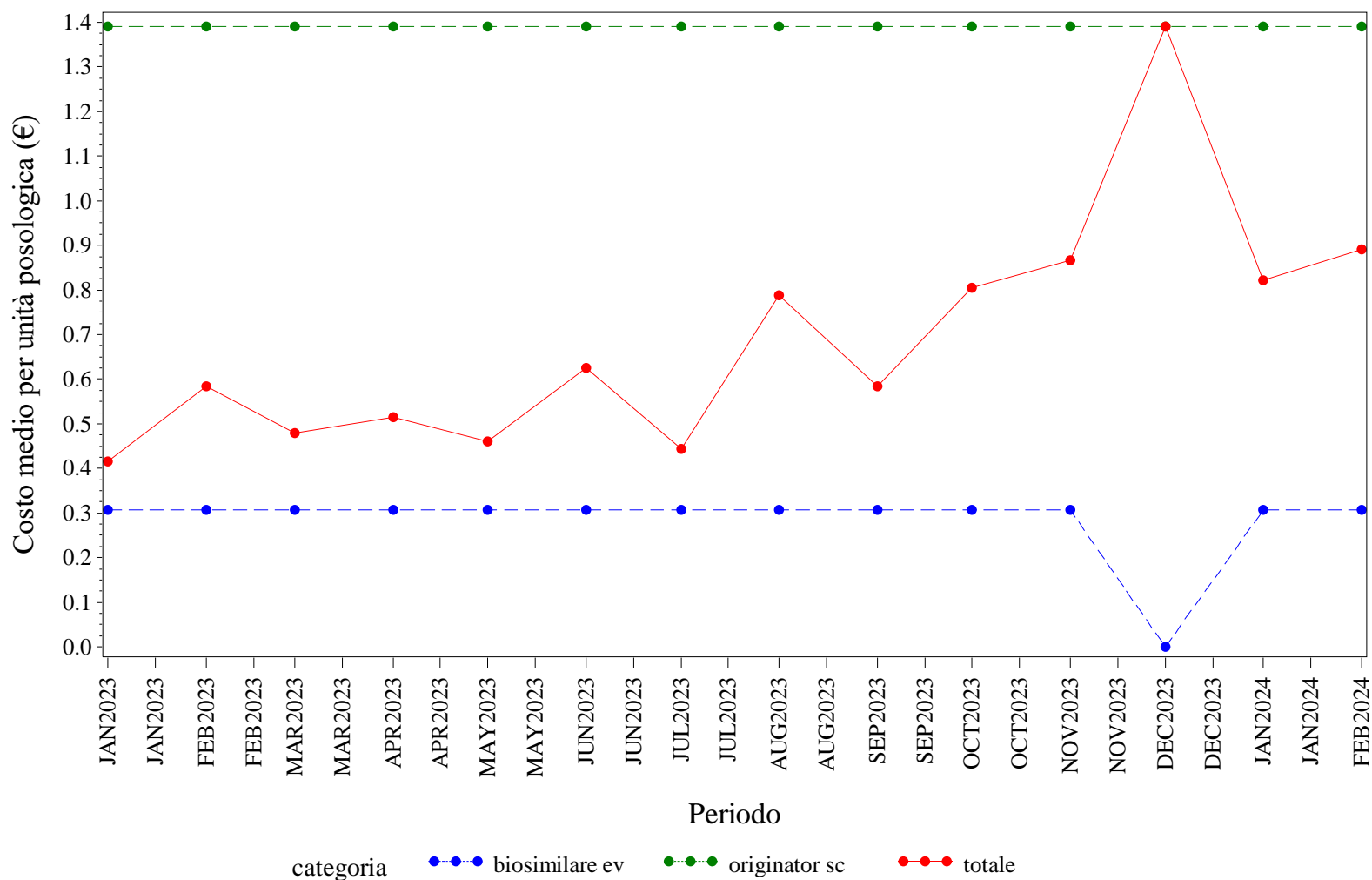

Elaborazione AIFA – Ufficio Monitoraggio della spesa farmaceutica  
Dato NSIS/Tracciabilità' aggiornato feb-2024







# **VENETO. Trend mensile del prezzo medio per confezione, DDD, unità posologica per la categoria terapeutica (ATC IV)**

VENETO. ANTI TNF-ALFA - Andamento mensile del prezzo medio per confezione per la categoria terapeutica (ATC IV)

(Fonte: NSIS-Tracciabilità del farmaco)

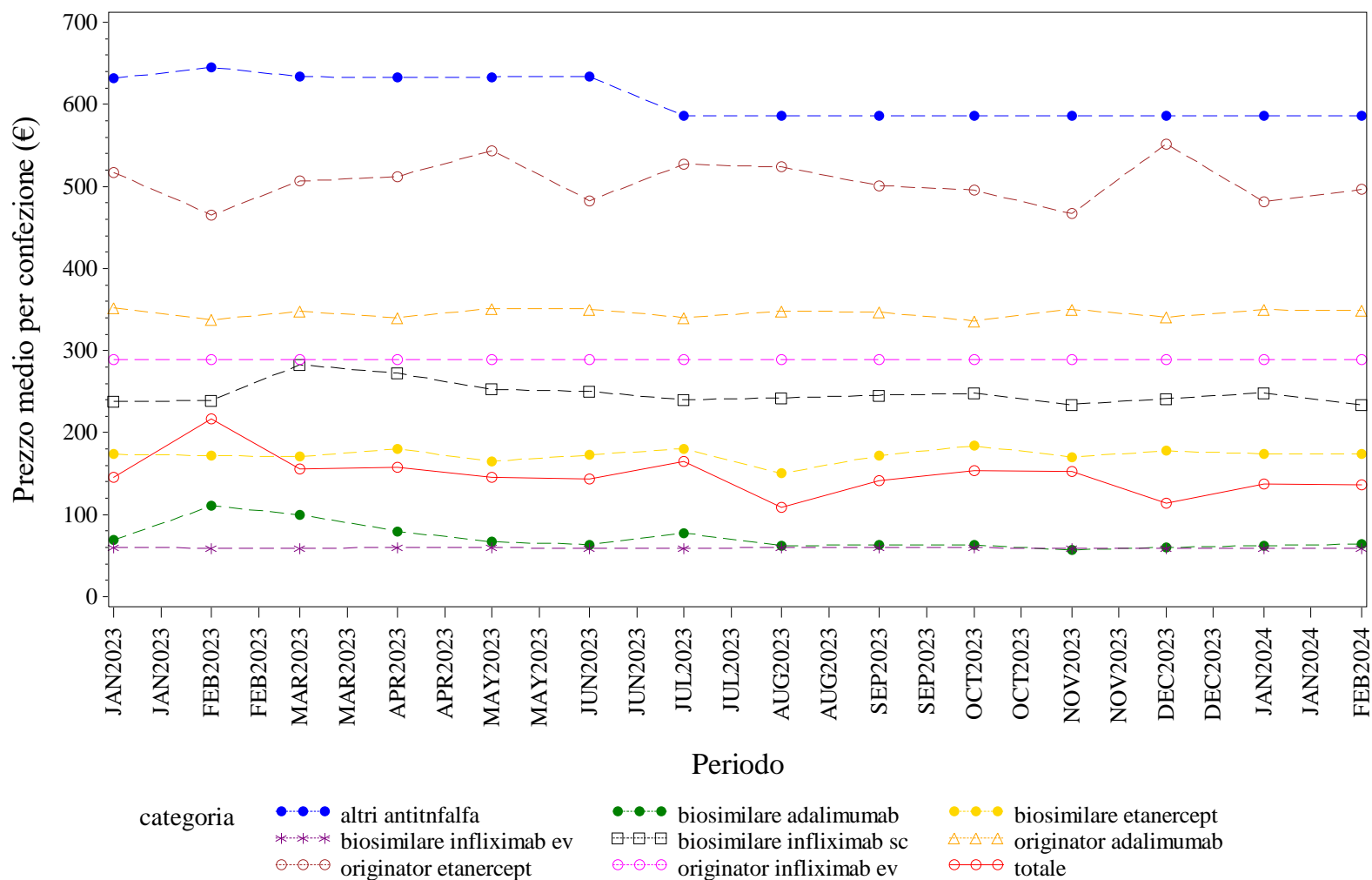

Elaborazione AIFA – Ufficio Monitoraggio della spesa farmaceutica  
 Dato NSIS/Tracciabilità' aggiornato feb-2024

### VENETO. ANTI TNF-ALFA - Andamento mensile del costo medio per DDD per la categoria terapeutica (ATC IV)

(Fonte: NSIS-Tracciabilità del farmaco)

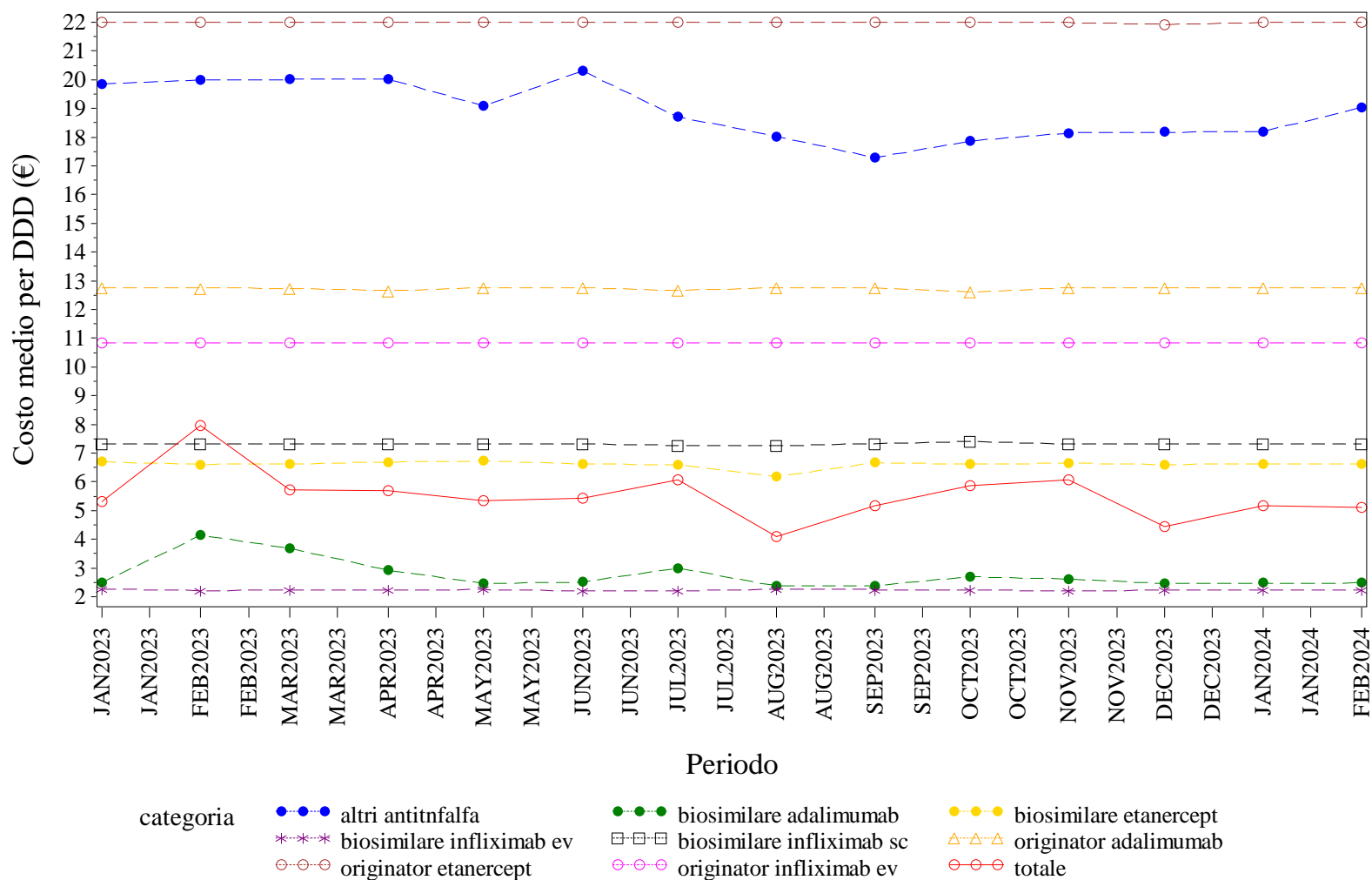

Elaborazione AIFA – Ufficio Monitoraggio della spesa farmaceutica  
 Dato NSIS/Tracciabilità' aggiornato feb-2024

VENETO. ANTI TNF-ALFA - Andamento mensile del costo medio per unità posologica per la categoria terapeutica (ATC IV)  
(Fonte: NSIS-Tracciabilità del farmaco)

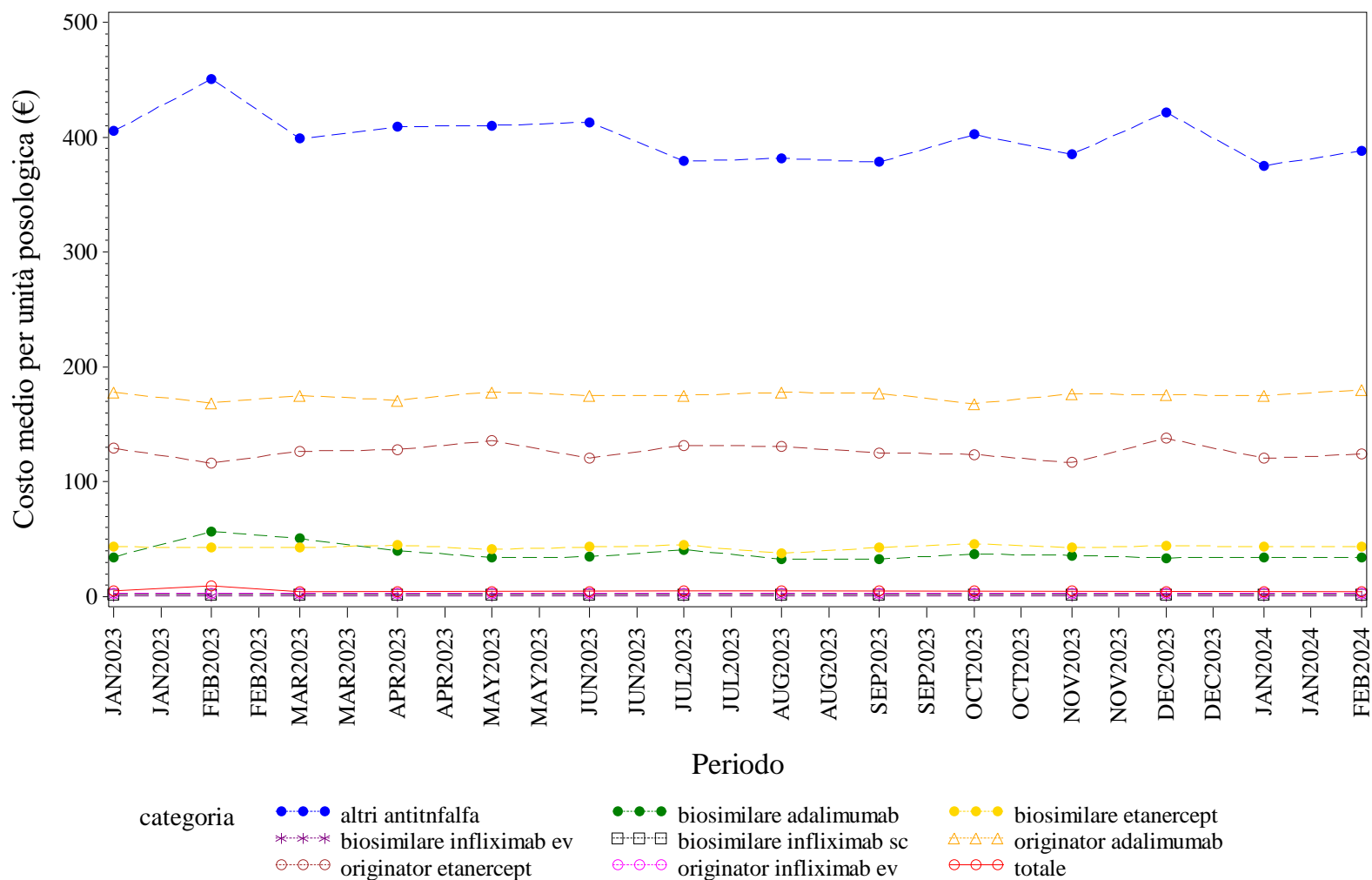

Elaborazione AIFA – Ufficio Monitoraggio della spesa farmaceutica  
Dato NSIS/Tracciabilità' aggiornato feb-2024

VENETO. BEVACIZUMAB - Andamento mensile del prezzo medio per confezione per la categoria terapeutica (ATC IV)  
(Fonte: NSIS-Tracciabilità del farmaco)

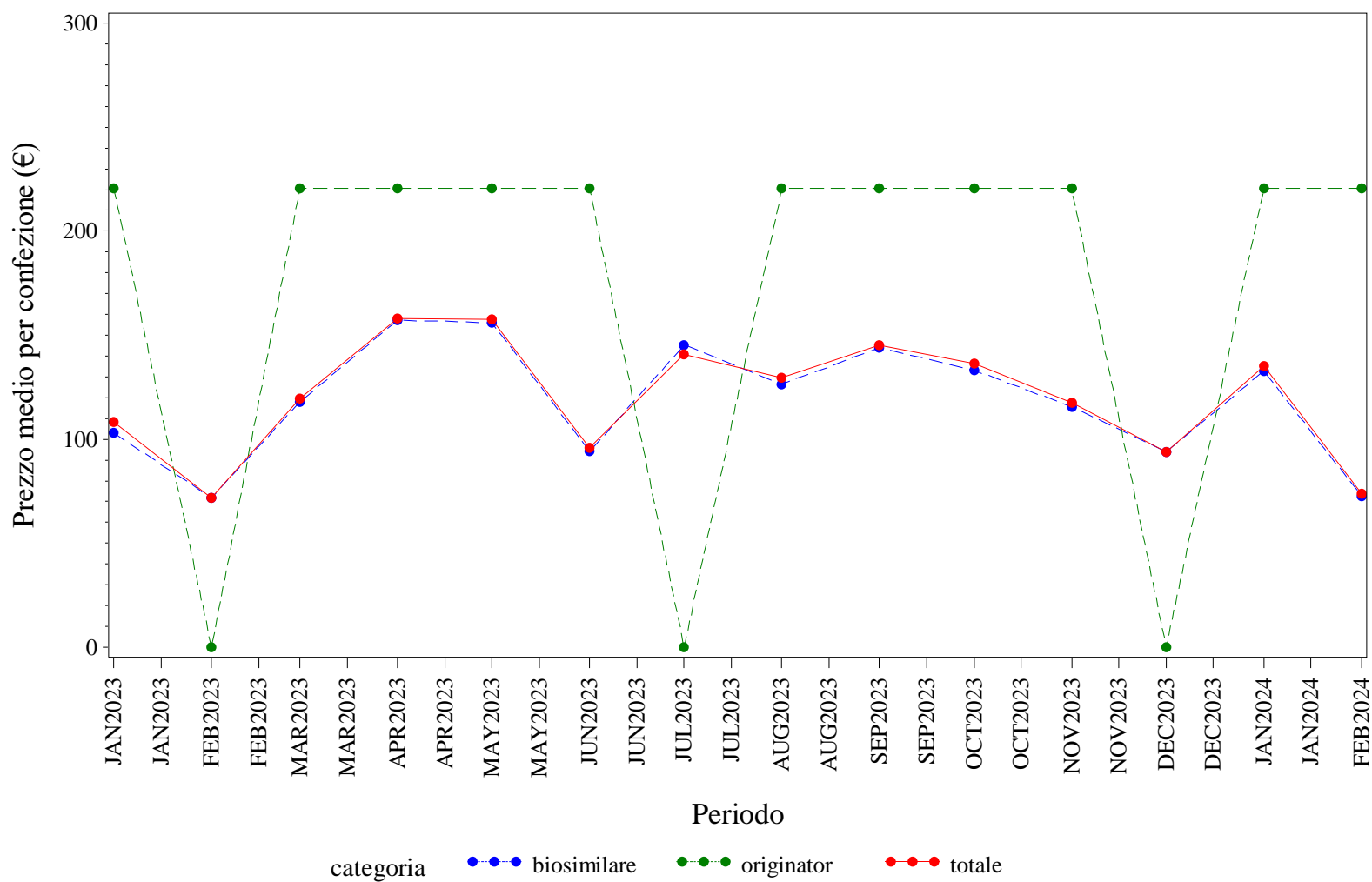

Elaborazione AIFA – Ufficio Monitoraggio della spesa farmaceutica  
Dato NSIS/Tracciabilità' aggiornato feb-2024

## VENETO. BEVACIZUMAB - Andamento mensile del costo medio per DDD per la categoria terapeutica (ATC IV)

(Fonte: NSIS-Tracciabilità del farmaco)

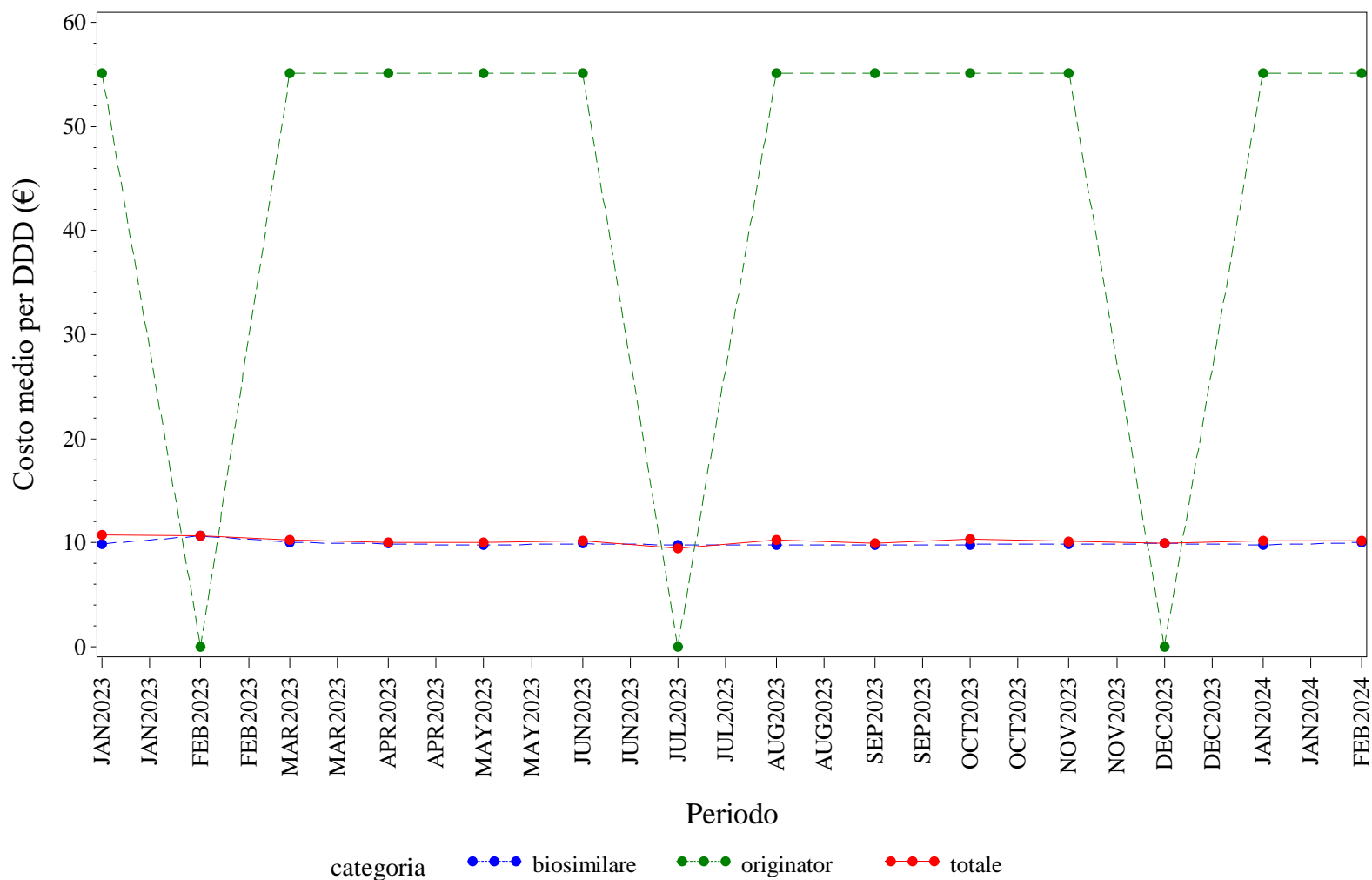

Elaborazione AIFA – Ufficio Monitoraggio della spesa farmaceutica  
 Dato NSIS/Tracciabilità' aggiornato feb-2024

VENETO. BEVACIZUMAB - Andamento mensile del costo medio per unità posologica per la categoria terapeutica (ATC IV)

(Fonte: NSIS-Tracciabilità del farmaco)

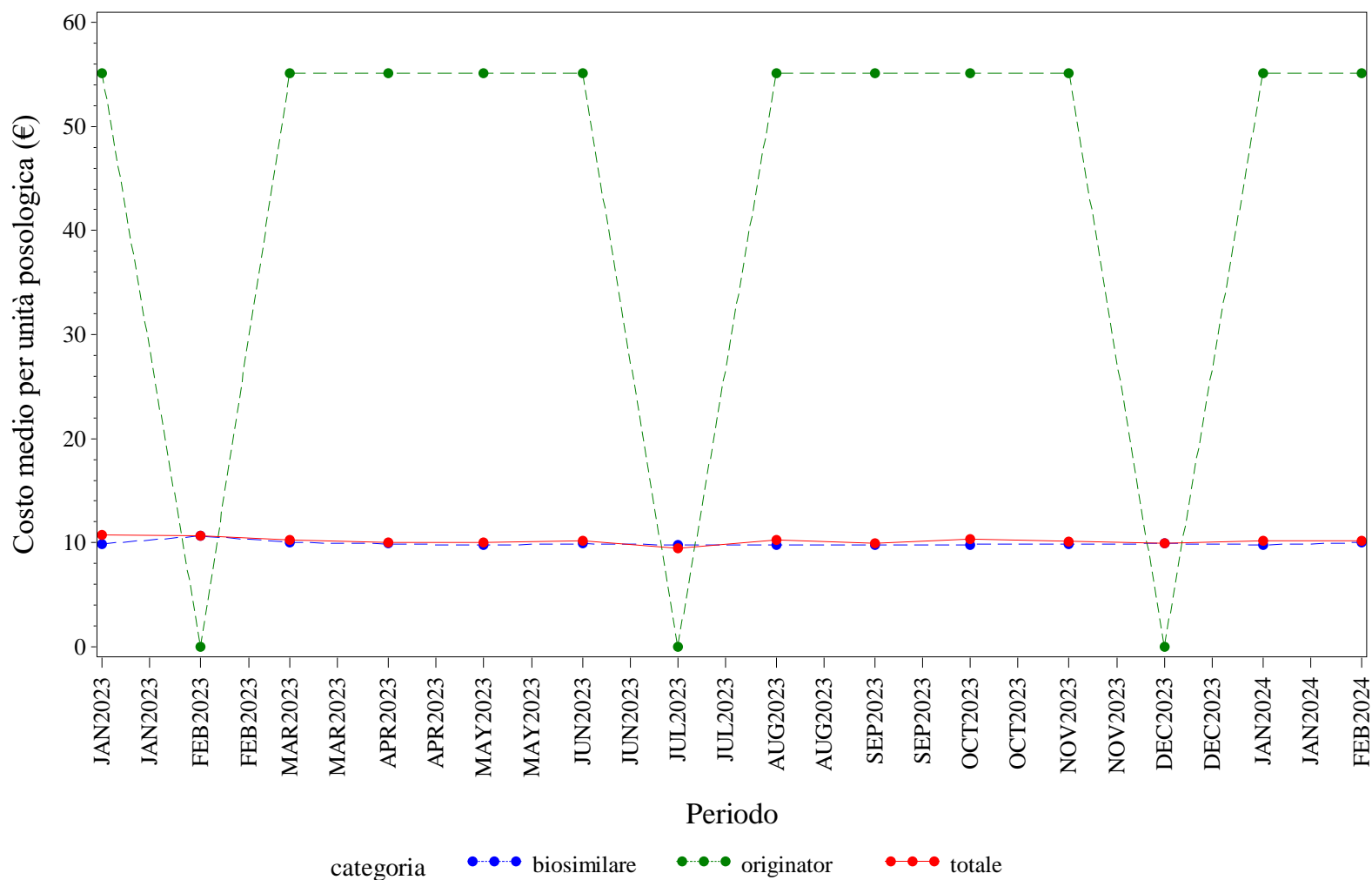

Elaborazione AIFA – Ufficio Monitoraggio della spesa farmaceutica  
 Dato NSIS/Tracciabilità' aggiornato feb-2024

VENETO. ECULIZUMAB - Andamento mensile del prezzo medio per confezione per la categoria terapeutica (ATC IV)

(Fonte: NSIS-Tracciabilità del farmaco)

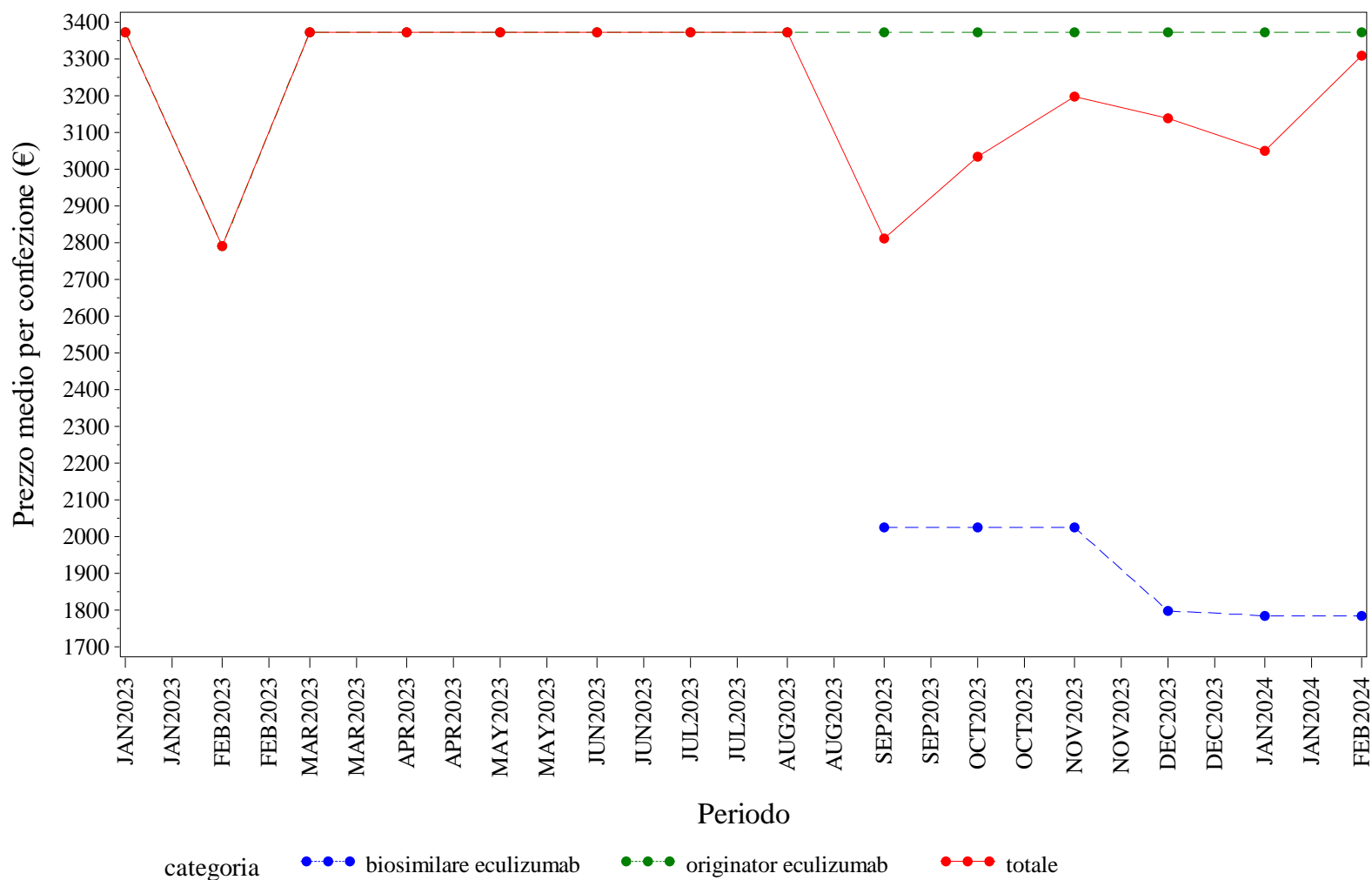

Elaborazione AIFA – Ufficio Monitoraggio della spesa farmaceutica  
 Dato NSIS/Tracciabilità' aggiornato feb-2024



## VENETO. ECULIZUMAB - Andamento mensile del costo medio per DDD per la categoria terapeutica (ATC IV)

(Fonte: NSIS-Tracciabilità del farmaco)

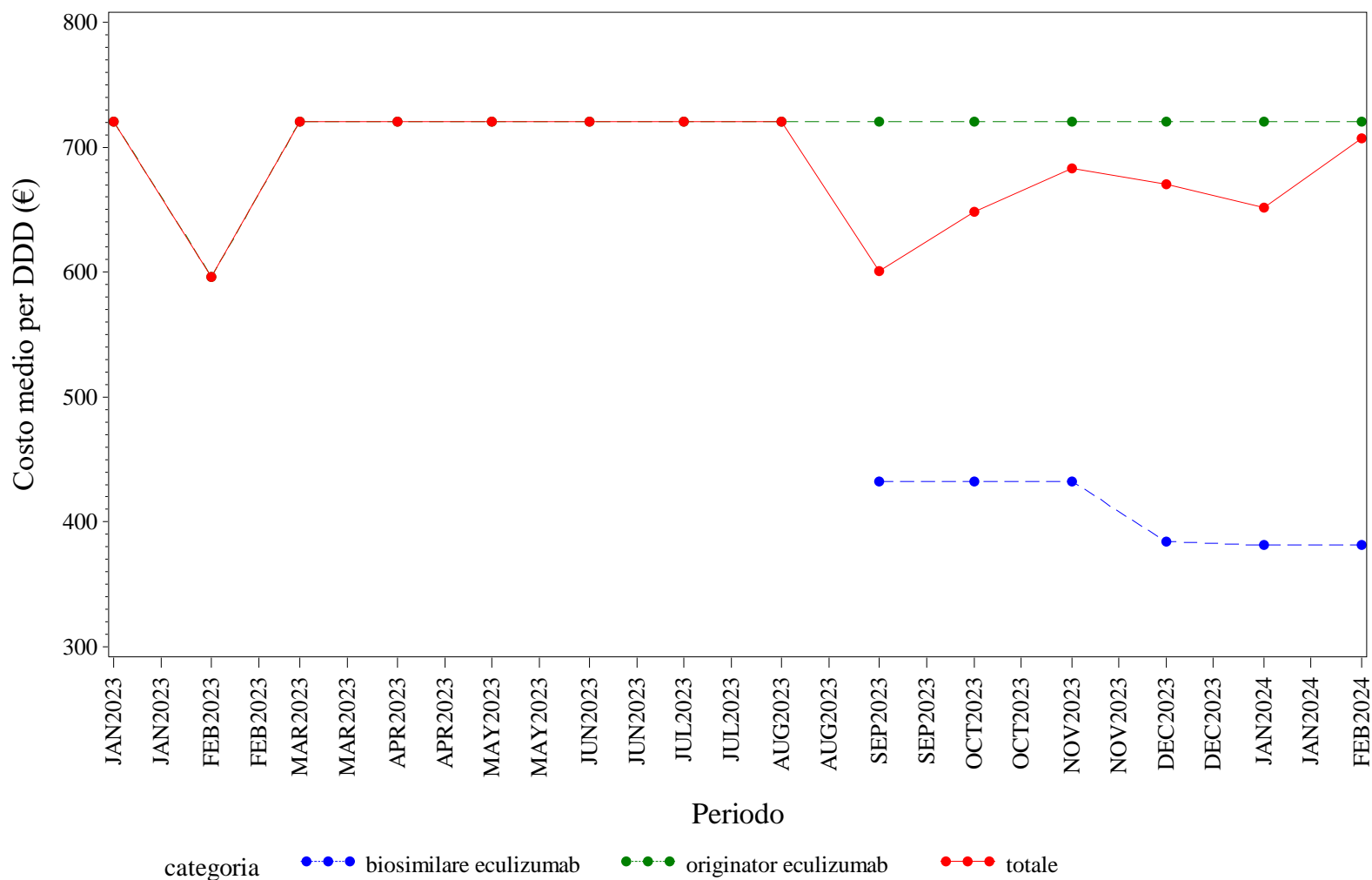

Elaborazione AIFA – Ufficio Monitoraggio della spesa farmaceutica  
 Dato NSIS/Tracciabilità' aggiornato feb-2024

VENETO. ECULIZUMAB - Andamento mensile del costo medio per unità posologica per la categoria terapeutica (ATC IV)

(Fonte: NSIS-Tracciabilità del farmaco)

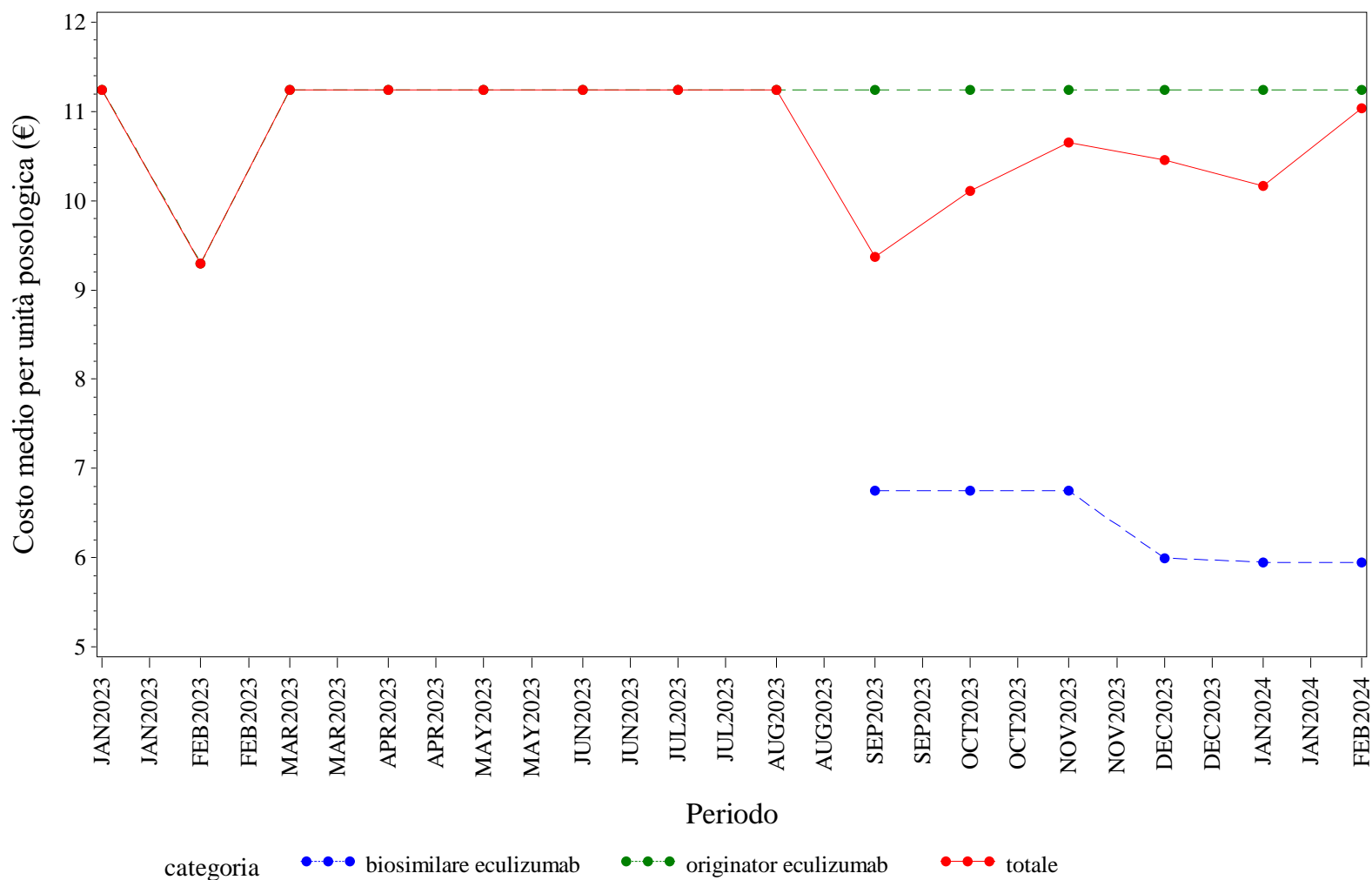

Elaborazione AIFA – Ufficio Monitoraggio della spesa farmaceutica  
 Dato NSIS/Tracciabilità' aggiornato feb-2024

VENETO. EPARINE A BASSO PESO MOLECOLARE - Andamento mensile del prezzo medio per confezione per la categoria terapeutica (ATC IV)  
(Fonte: NSIS-Tracciabilità del farmaco)

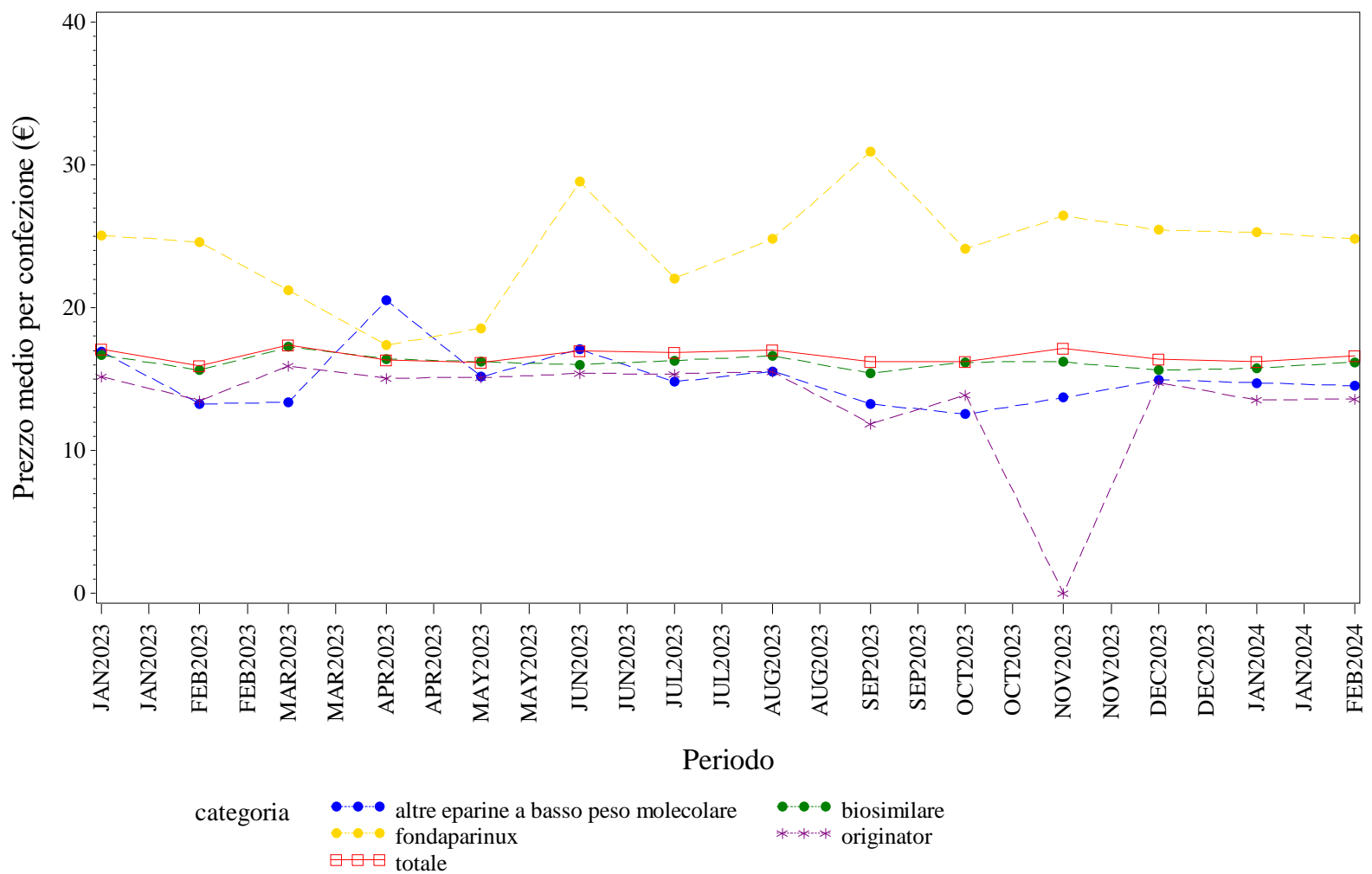

Elaborazione AIFA – Ufficio Monitoraggio della spesa farmaceutica  
Dato NSIS/Tracciabilità' aggiornato feb-2024

VENETO. EPARINE A BASSO PESO MOLECOLARE - Andamento mensile del costo medio per DDD per la categoria terapeutica (ATC IV)

(Fonte: NSIS-Tracciabilità del farmaco)

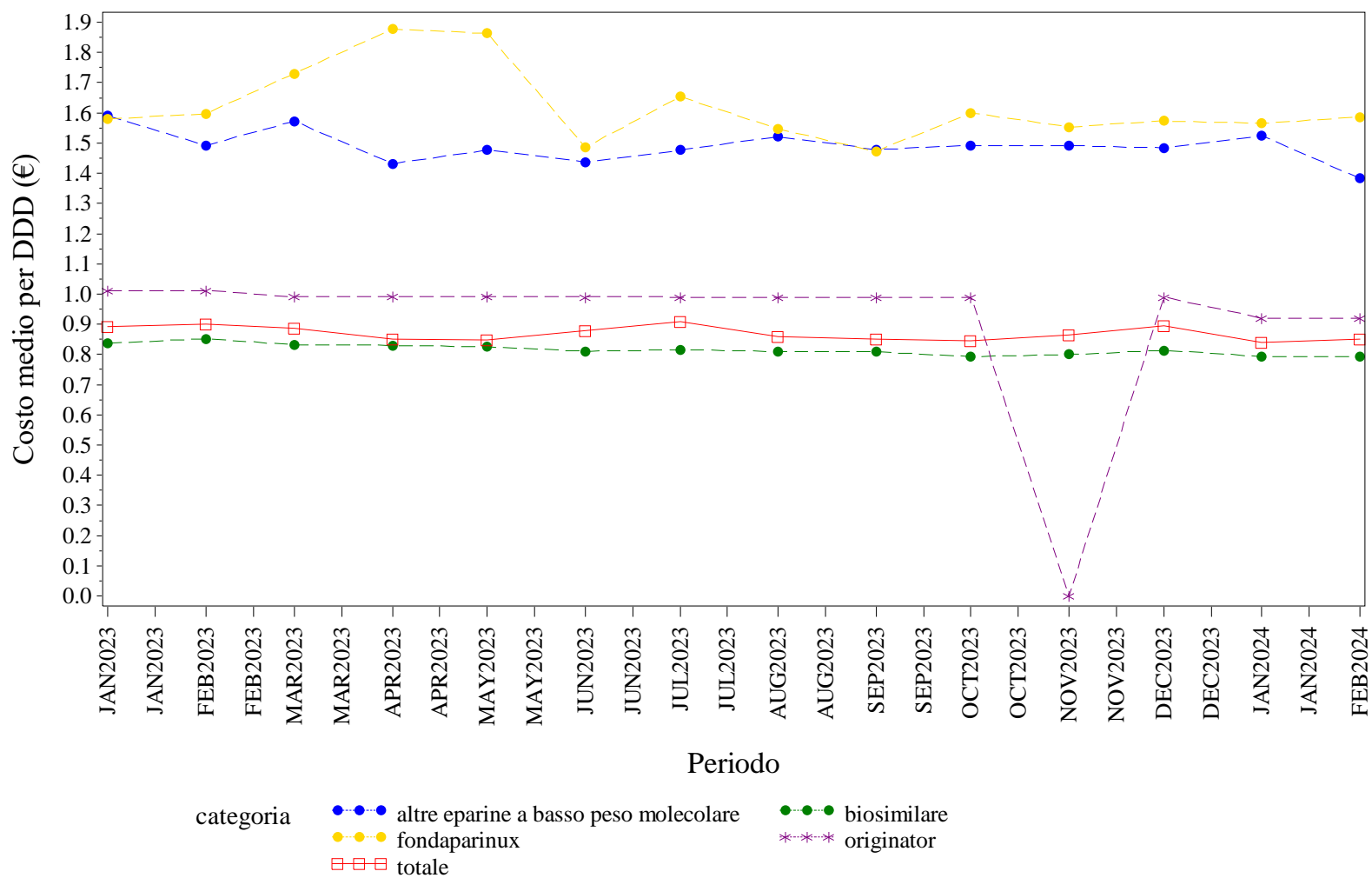

Elaborazione AIFA – Ufficio Monitoraggio della spesa farmaceutica  
 Dato NSIS/Tracciabilità' aggiornato feb-2024

VENETO. EPARINE A BASSO PESO MOLECOLARE - Andamento mensile del costo medio per unità posologica per la categoria terapeutica (ATC IV)  
(Fonte: NSIS-Tracciabilità del farmaco)

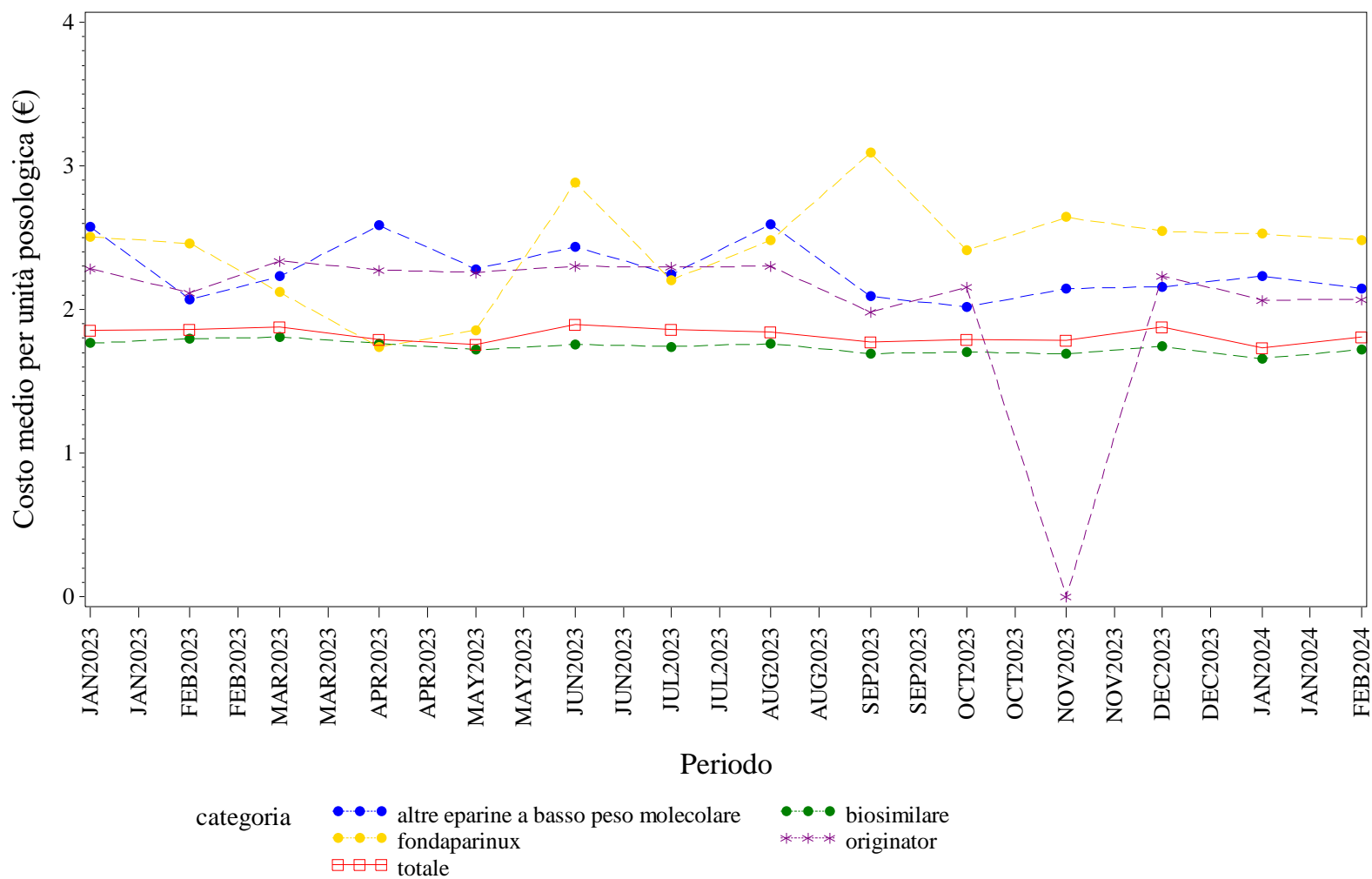

Elaborazione AIFA – Ufficio Monitoraggio della spesa farmaceutica  
Dato NSIS/Tracciabilità' aggiornato feb-2024

VENETO. EPOETINE - Andamento mensile del prezzo medio per confezione per la categoria terapeutica (ATC IV)

(Fonte: NSIS-Tracciabilità del farmaco)

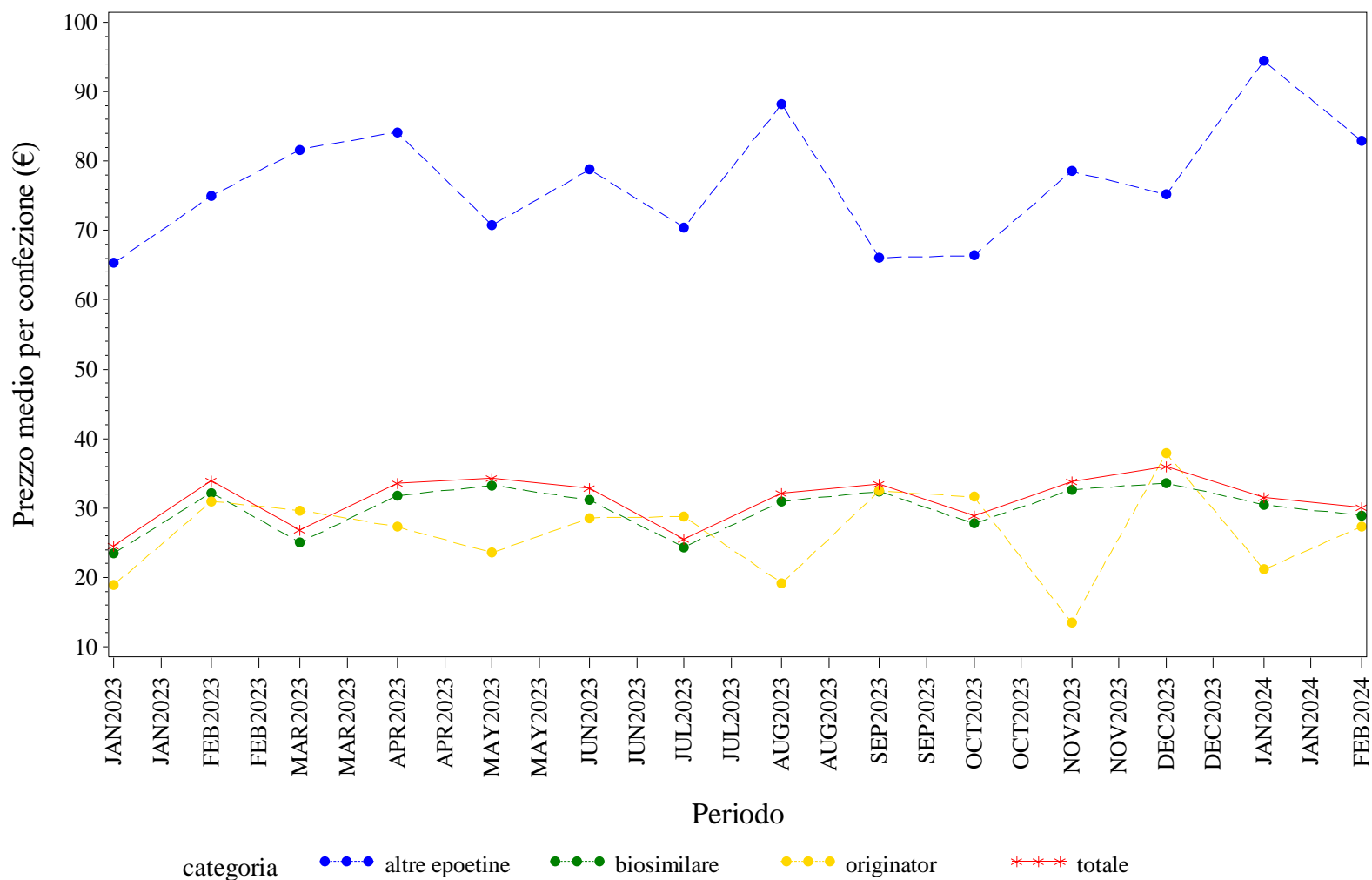

Elaborazione AIFA – Ufficio Monitoraggio della spesa farmaceutica  
 Dato NSIS/Tracciabilità' aggiornato feb-2024

VENETO. EPOETINE - Andamento mensile del costo medio per DDD per la categoria terapeutica (ATC IV)

(Fonte: NSIS-Tracciabilità del farmaco)

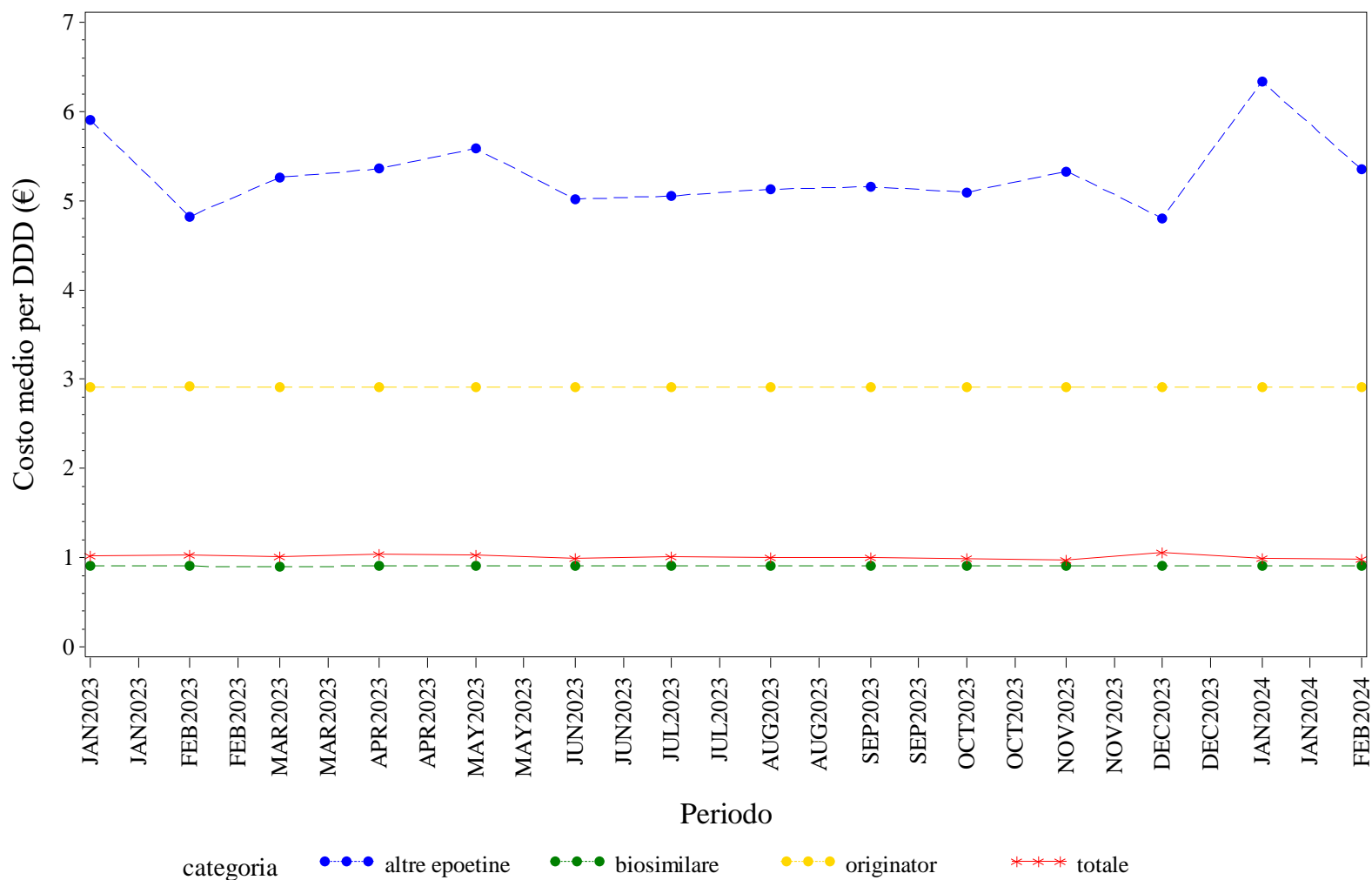

Elaborazione AIFA – Ufficio Monitoraggio della spesa farmaceutica  
 Dato NSIS/Tracciabilità' aggiornato feb-2024

VENETO. EPOETINE - Andamento mensile del costo medio per unità posologica per la categoria terapeutica (ATC IV)

(Fonte: NSIS-Tracciabilità del farmaco)

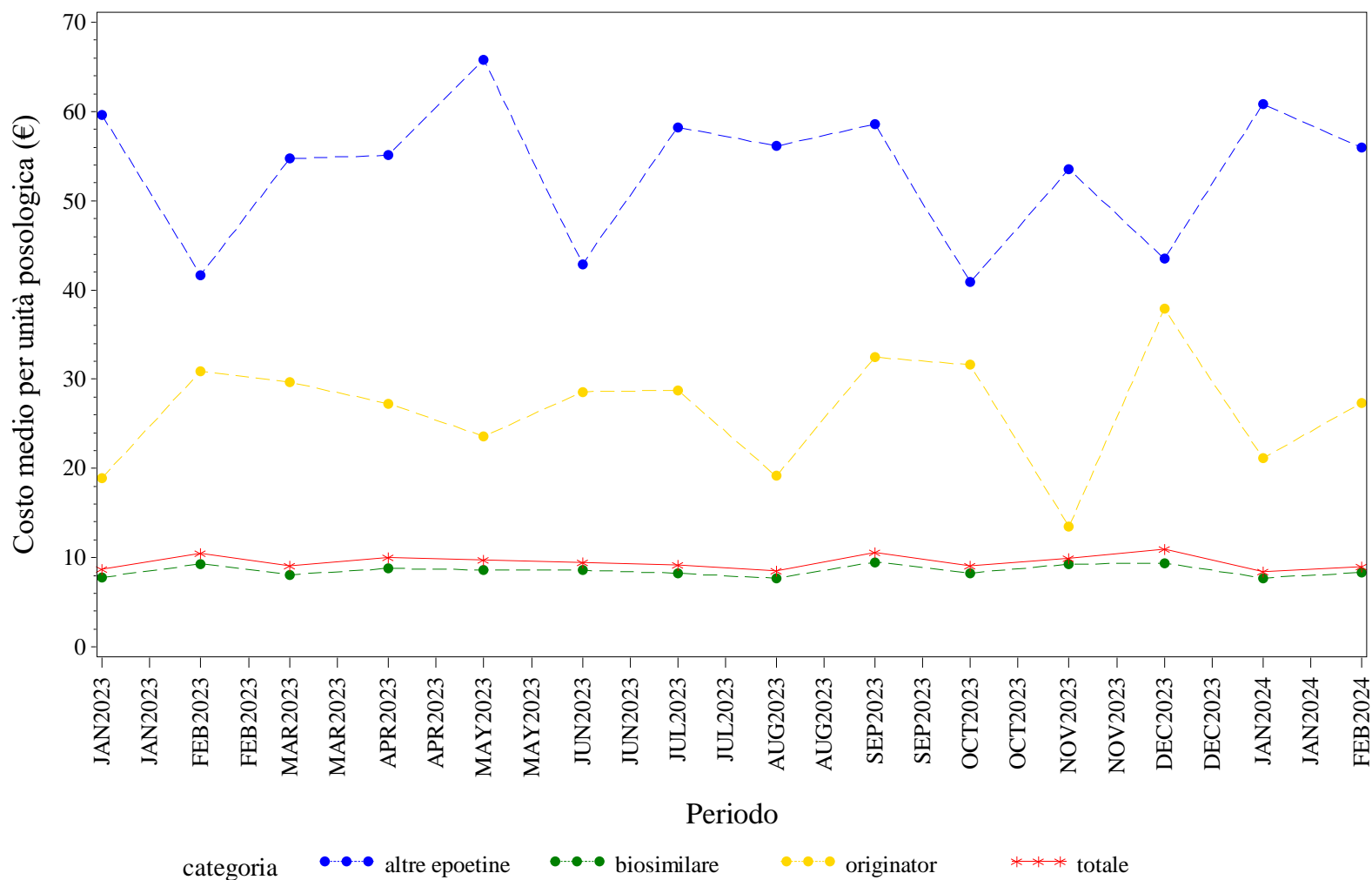

Elaborazione AIFA – Ufficio Monitoraggio della spesa farmaceutica  
 Dato NSIS/Tracciabilità' aggiornato feb-2024



VENETO. FATTORI DELLA CRESCITA - Andamento mensile del prezzo medio per confezione per la categoria terapeutica (ATC IV)  
(Fonte: NSIS-Tracciabilità del farmaco)

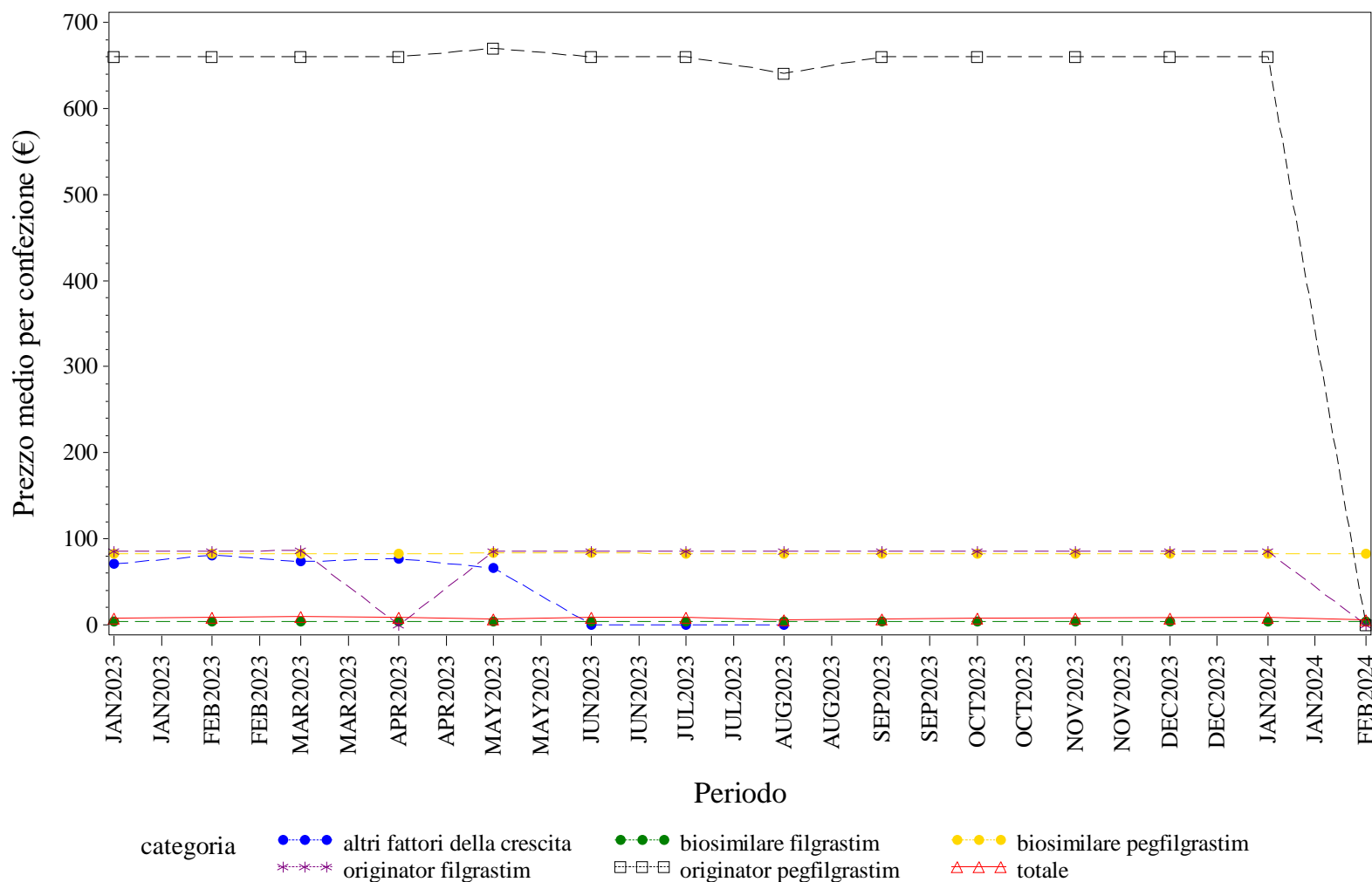

Elaborazione AIFA – Ufficio Monitoraggio della spesa farmaceutica  
Dato NSIS/Tracciabilità' aggiornato feb-2024

## VENETO. FATTORI DELLA CRESCITA - Andamento mensile del costo medio per DDD per la categoria terapeutica (ATC IV)

(Fonte: NSIS-Tracciabilità del farmaco)

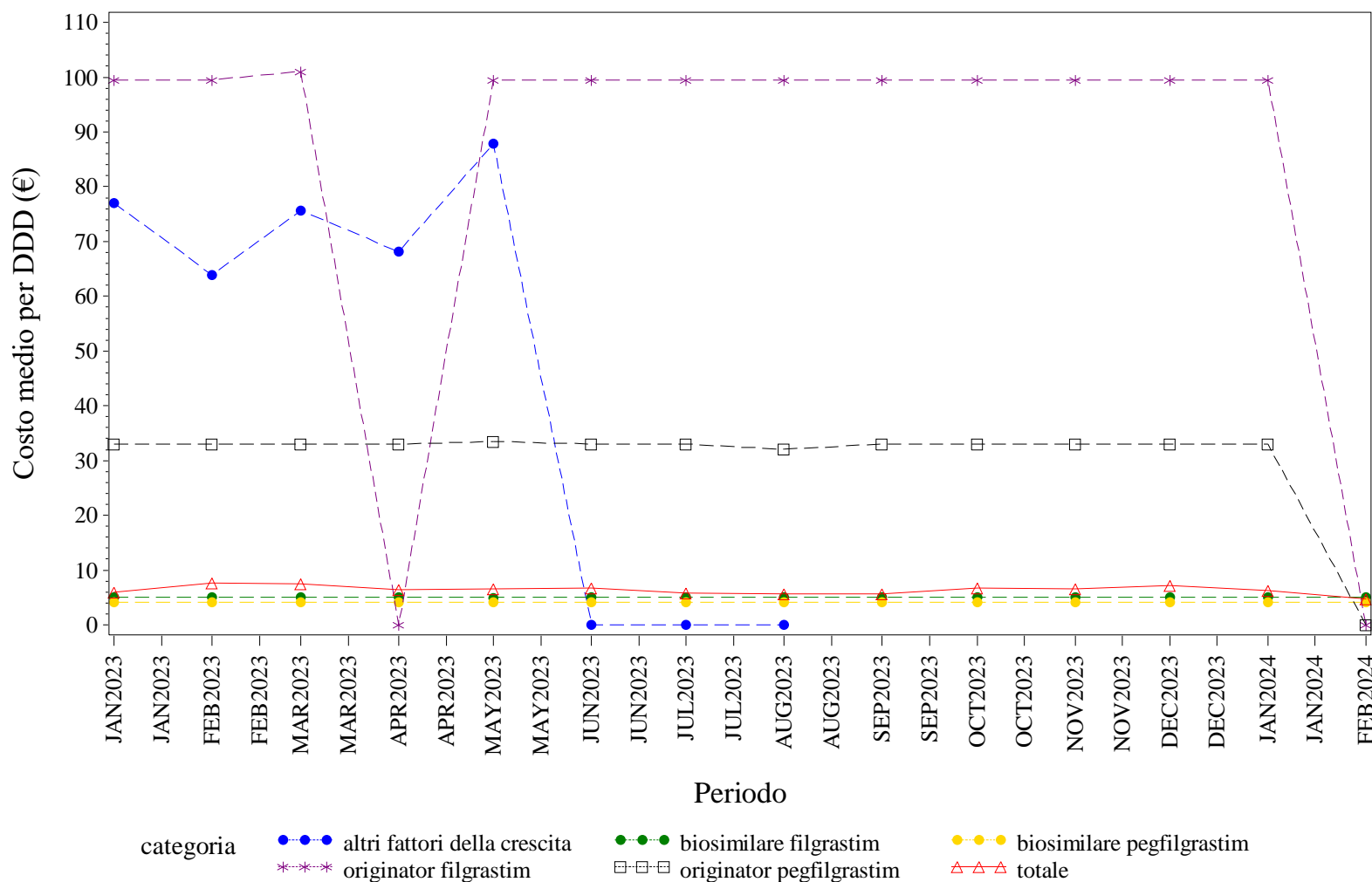

Elaborazione AIFA – Ufficio Monitoraggio della spesa farmaceutica  
 Dato NSIS/Tracciabilità' aggiornato feb-2024

VENETO. FATTORI DELLA CRESCITA - Andamento mensile del costo medio per unità posologica per la categoria terapeutica (ATC IV)  
(Fonte: NSIS-Tracciabilità del farmaco)

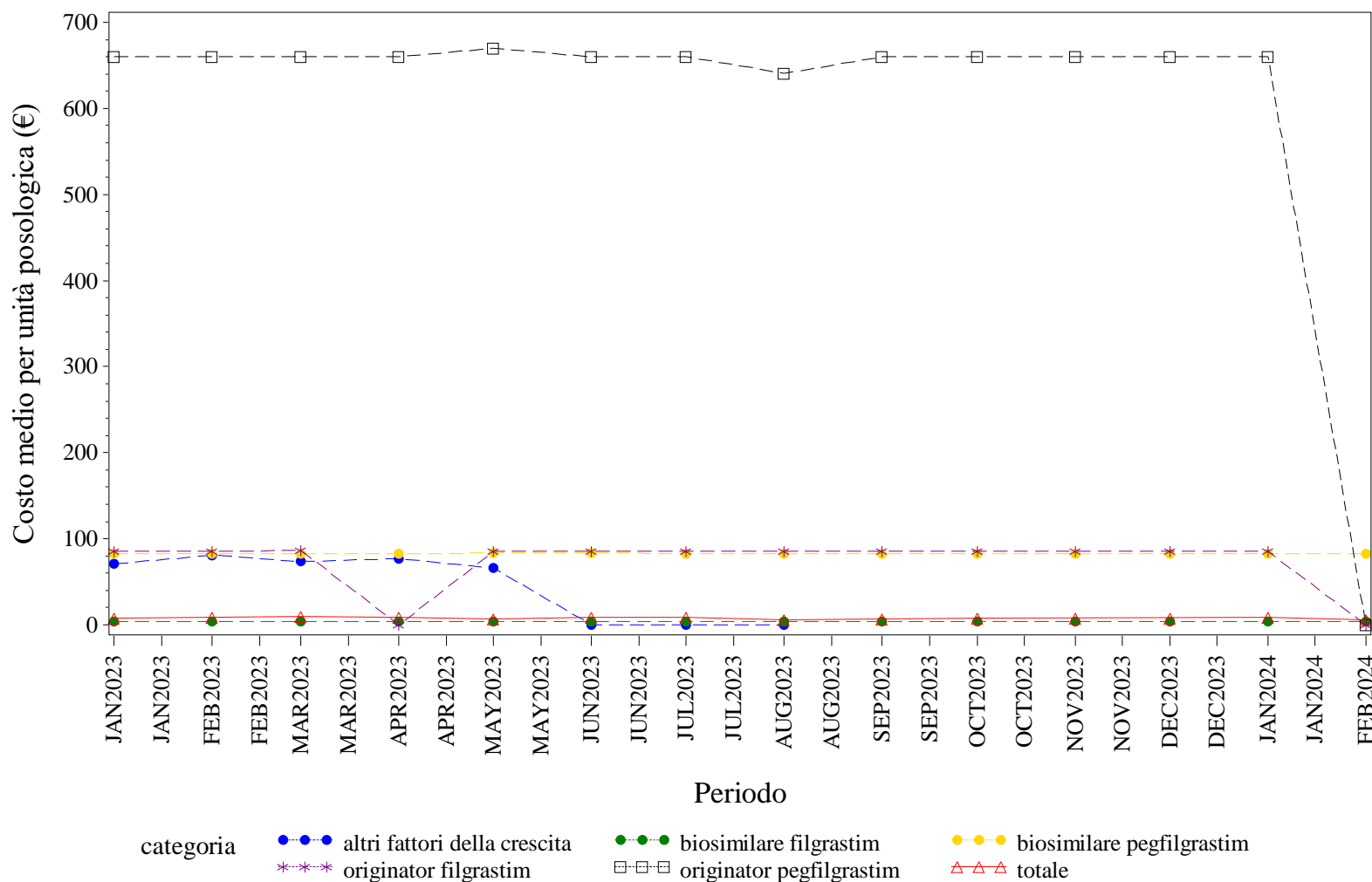

Elaborazione AIFA – Ufficio Monitoraggio della spesa farmaceutica  
Dato NSIS/Tracciabilità' aggiornato feb-2024

VENETO. FOLLITROPINE - Andamento mensile del prezzo medio per confezione per la categoria terapeutica (ATC IV)

(Fonte: NSIS-Tracciabilità del farmaco)

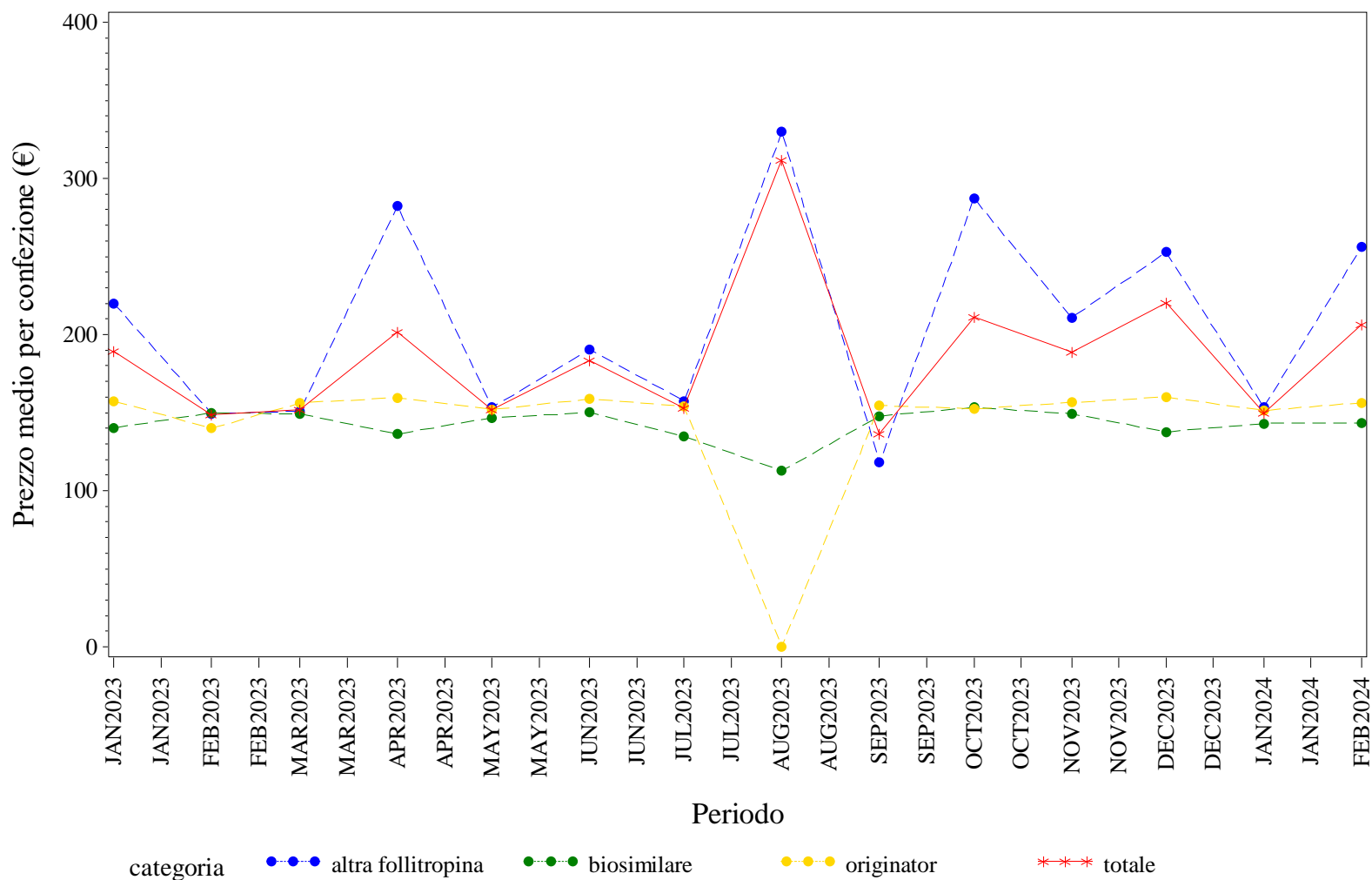

Elaborazione AIFA – Ufficio Monitoraggio della spesa farmaceutica  
 Dato NSIS/Tracciabilità' aggiornato feb-2024

VENETO. FOLLITROPINE - Andamento mensile del costo medio per DDD per la categoria terapeutica (ATC IV)  
(Fonte: NSIS-Tracciabilità del farmaco)

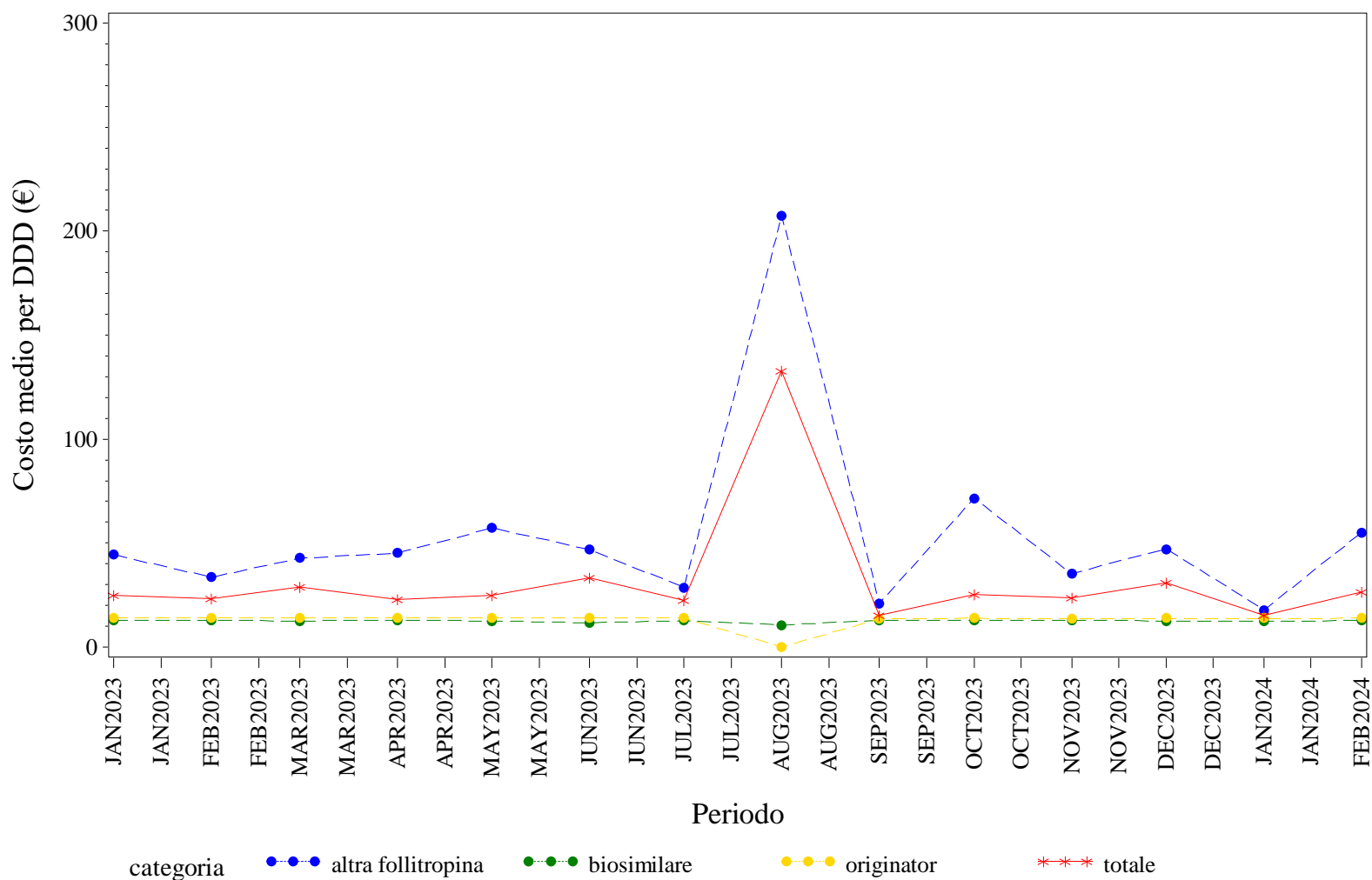

Elaborazione AIFA – Ufficio Monitoraggio della spesa farmaceutica  
Dato NSIS/Tracciabilità' aggiornato feb-2024

VENETO. FOLLITROPINE - Andamento mensile del costo medio per unità posologica per la categoria terapeutica (ATC IV)

(Fonte: NSIS-Tracciabilità del farmaco)

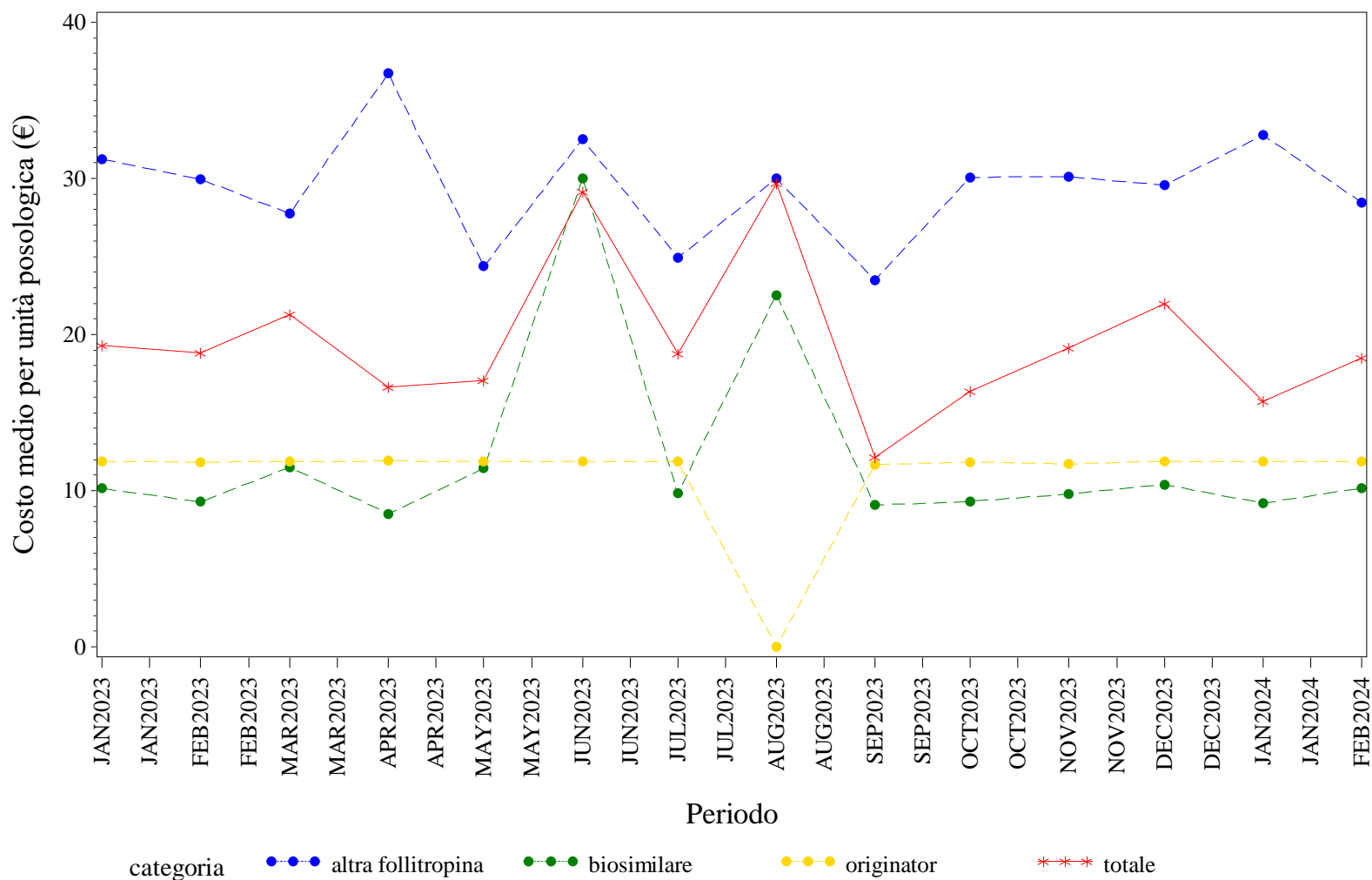

Elaborazione AIFA – Ufficio Monitoraggio della spesa farmaceutica  
 Dato NSIS/Tracciabilità' aggiornato feb-2024

VENETO. INSULINE COMBinate (LONG/INTERMEDIATE CON FAST) - Andamento mensile del prezzo medio per confezione per la categoria terapeutica (ATC IV)  
(Fonte: NSIS-Tracciabilità del farmaco)

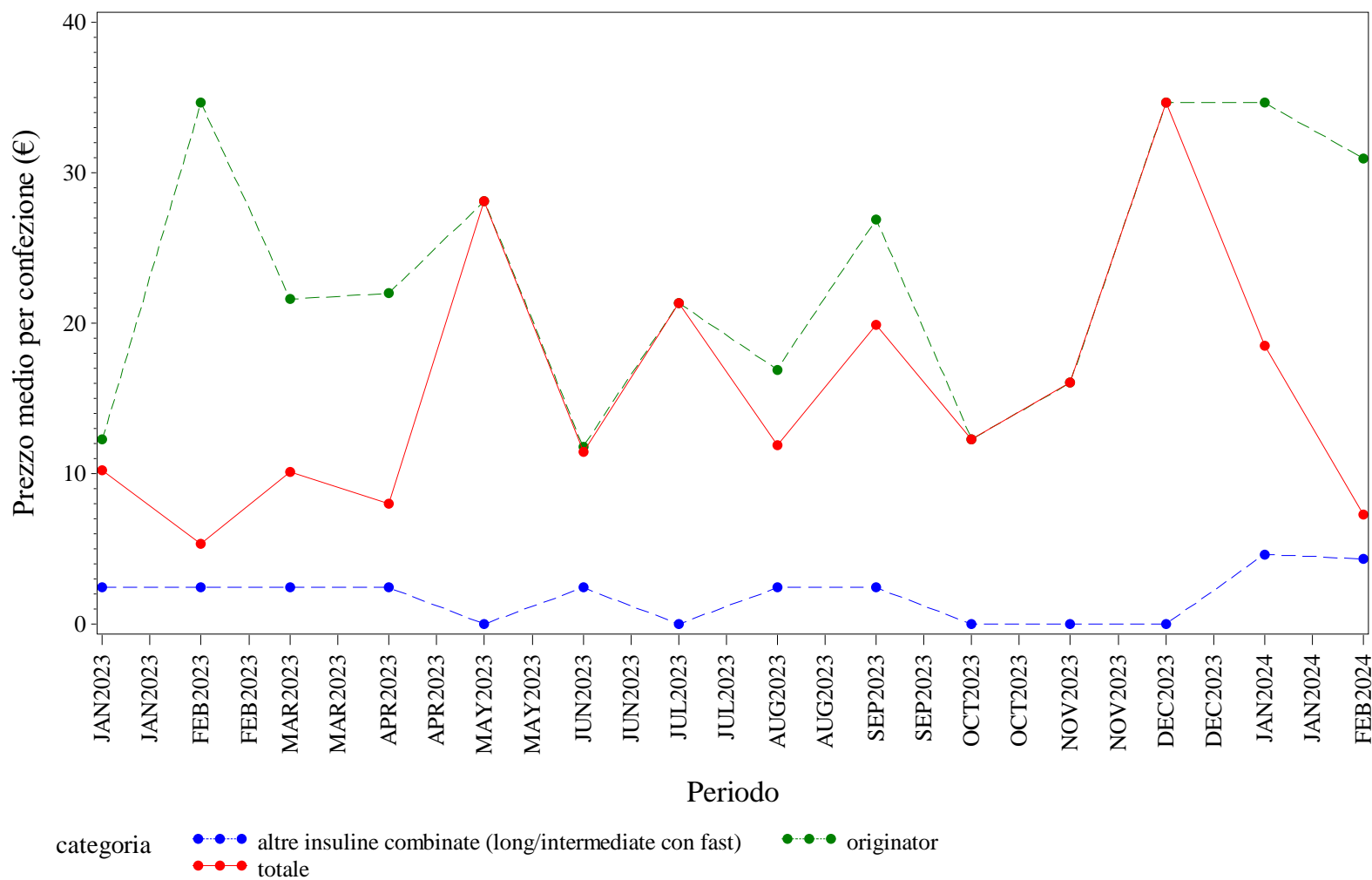

Elaborazione AIFA – Ufficio Monitoraggio della spesa farmaceutica  
Dato NSIS/Tracciabilità' aggiornato feb-2024

VENETO. INSULINE COMBinate (LONG/INTERMEDIATE CON FAST) - Andamento mensile del costo medio per DDD per la categoria terapeutica (ATC IV)  
(Fonte: NSIS-Tracciabilità del farmaco)

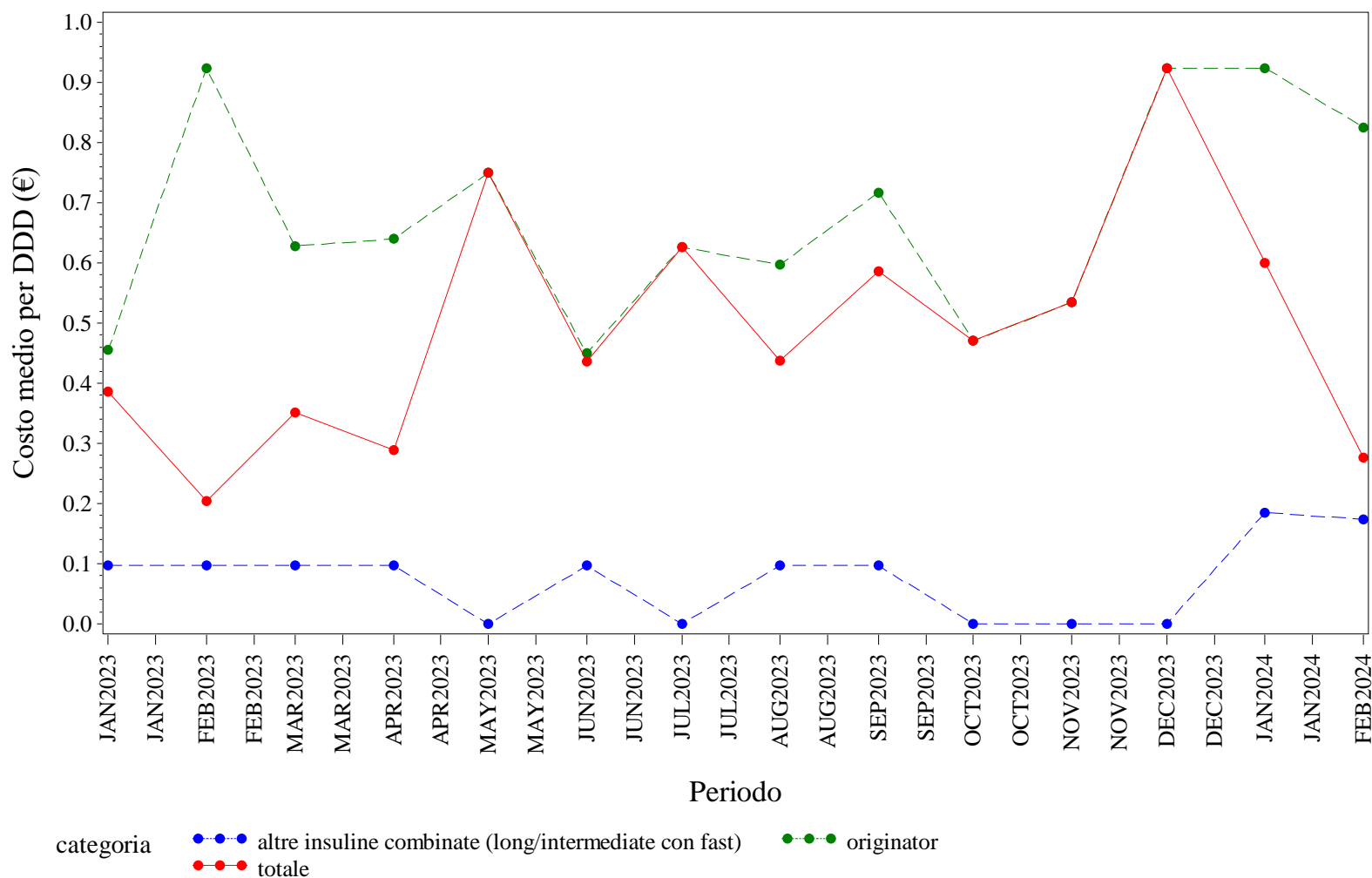

Elaborazione AIFA – Ufficio Monitoraggio della spesa farmaceutica  
Dato NSIS/Tracciabilità' aggiornato feb-2024



VENETO. INSULINE COMBinate (LONG/INTERMEDIATE CON FAST) - Andamento mensile del costo medio per unità posologica per la categoria terapeutica (ATC IV)  
(Fonte: NSIS-Tracciabilità del farmaco)

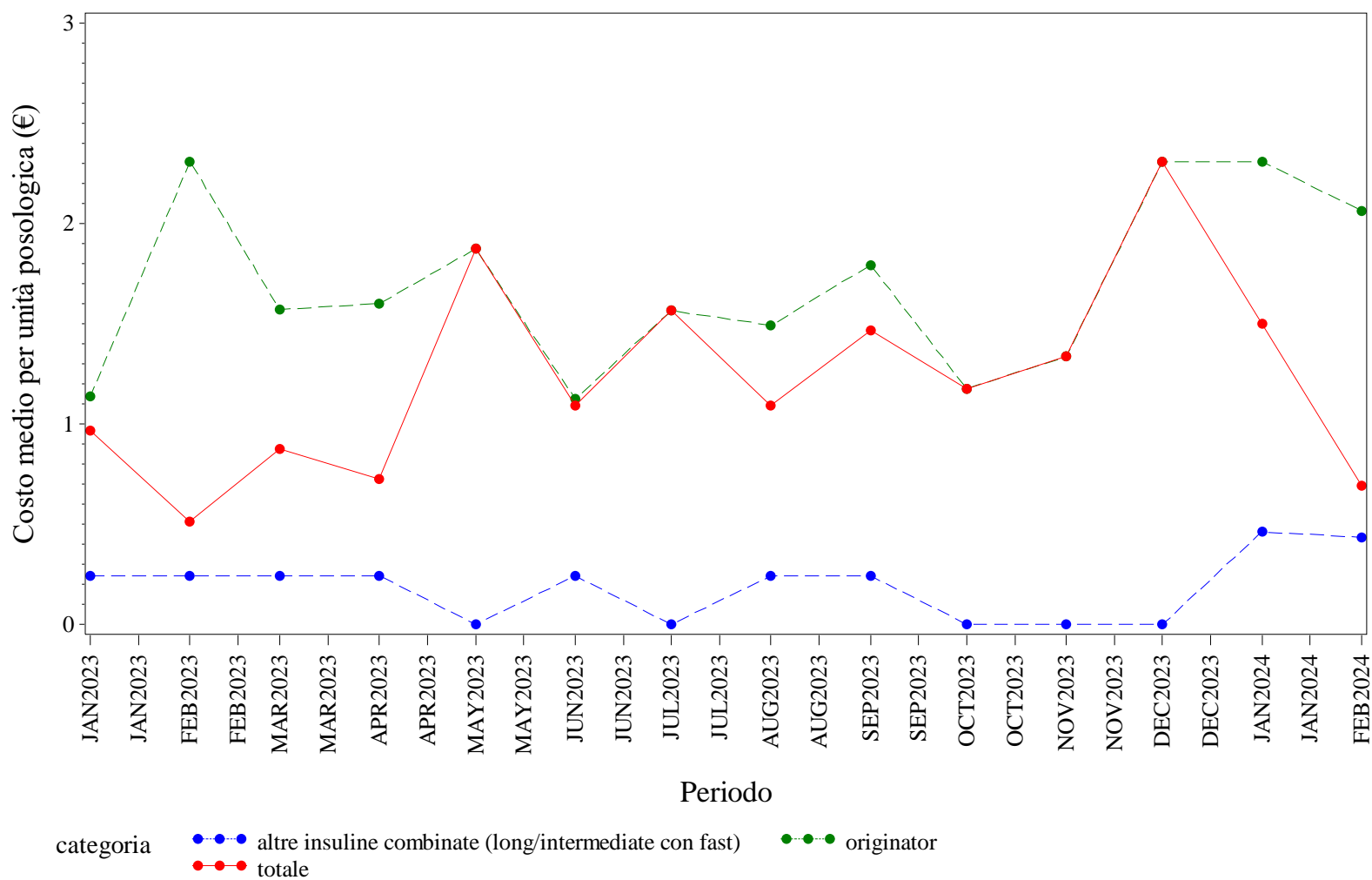

Elaborazione AIFA – Ufficio Monitoraggio della spesa farmaceutica  
Dato NSIS/Tracciabilità' aggiornato feb-2024

VENETO. INSULINE FAST ACTING - Andamento mensile del prezzo medio per confezione per la categoria terapeutica (ATC IV)  
(Fonte: NSIS-Tracciabilità del farmaco)

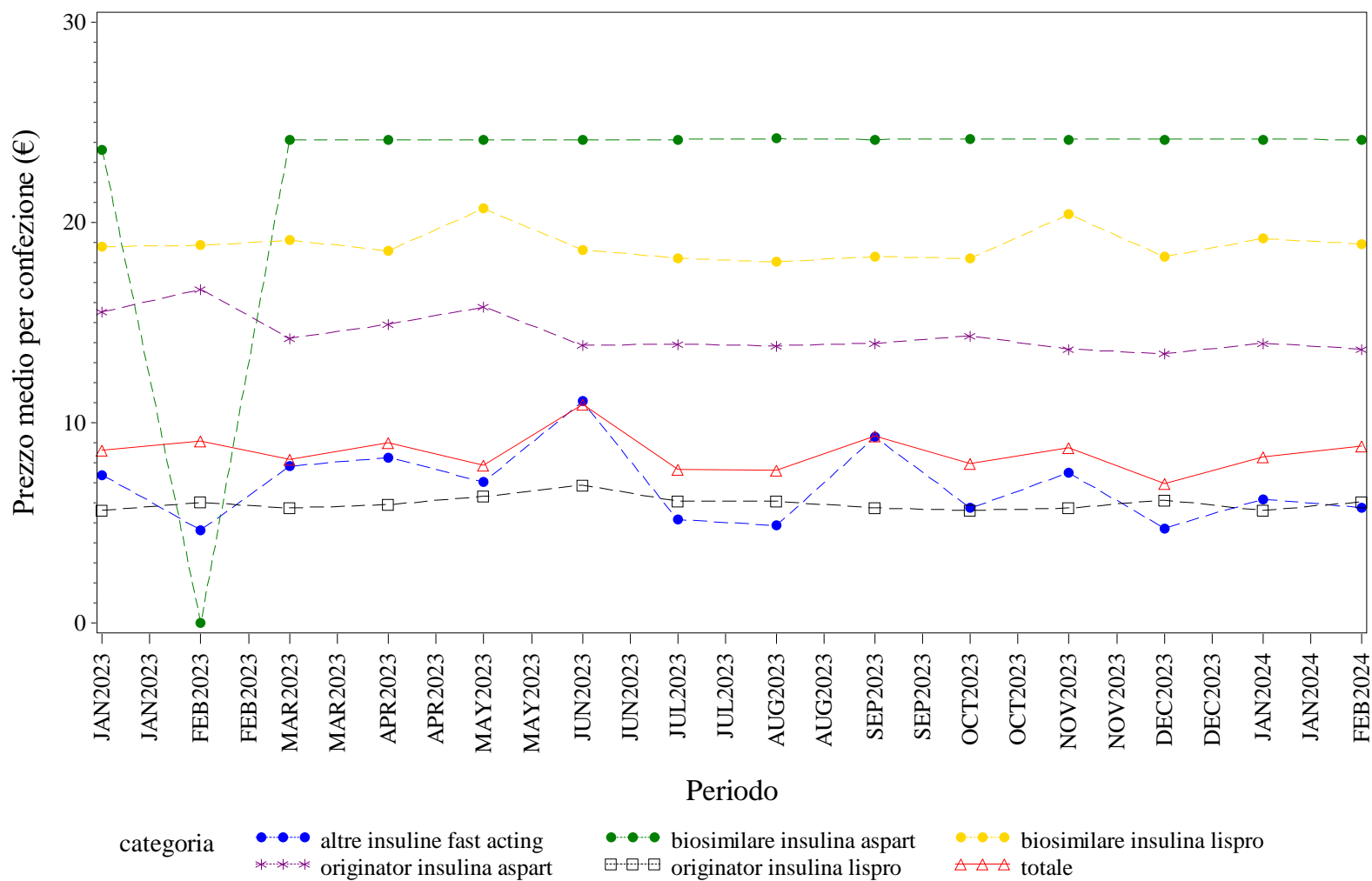

Elaborazione AIFA – Ufficio Monitoraggio della spesa farmaceutica  
Dato NSIS/Tracciabilità' aggiornato feb-2024

VENETO. INSULINE FAST ACTING - Andamento mensile del costo medio per DDD per la categoria terapeutica (ATC IV)

(Fonte: NSIS-Tracciabilità del farmaco)

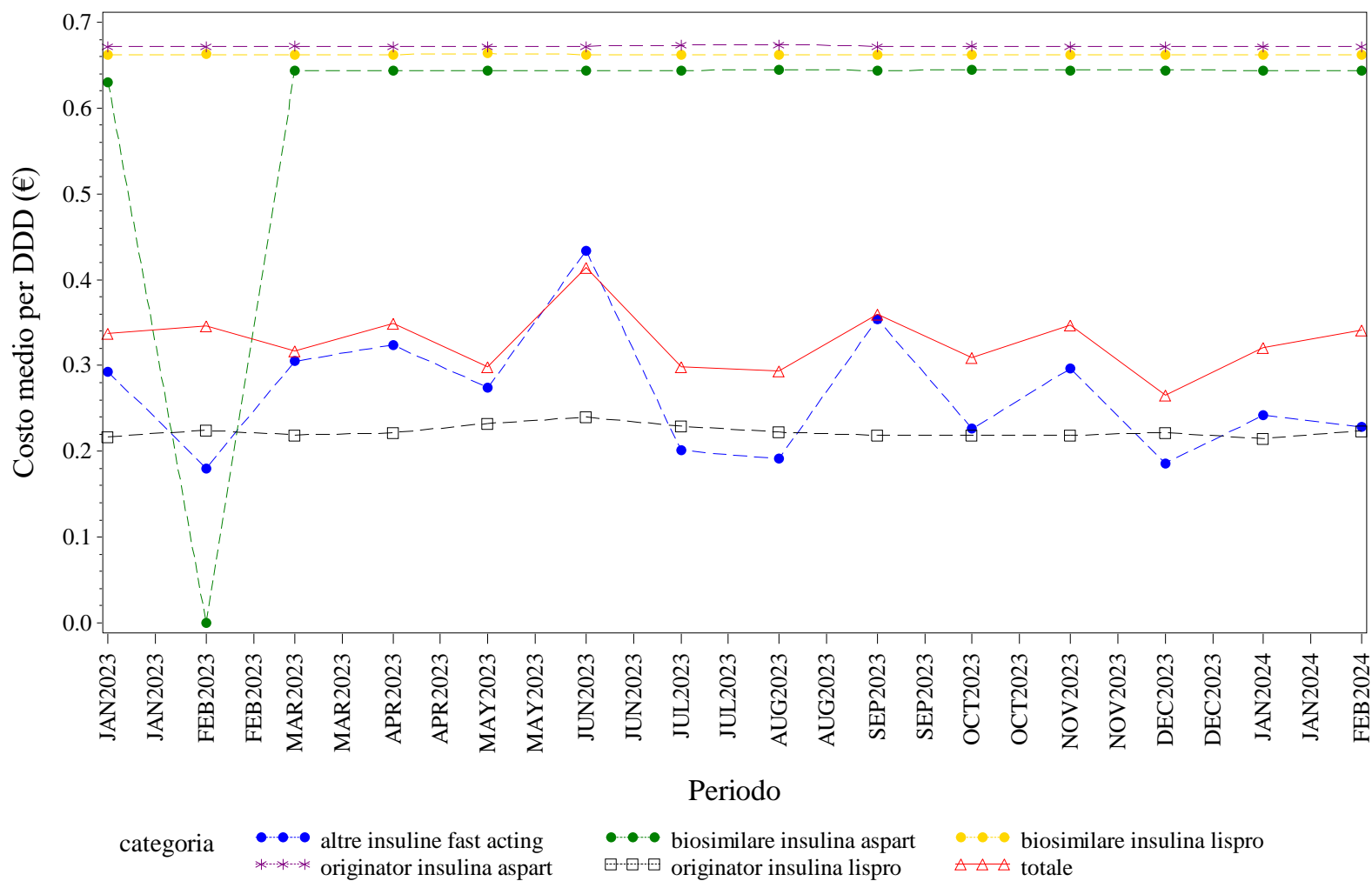

Elaborazione AIFA – Ufficio Monitoraggio della spesa farmaceutica  
 Dato NSIS/Tracciabilità' aggiornato feb-2024

VENETO. INSULINE FAST ACTING - Andamento mensile del costo medio per unità posologica per la categoria terapeutica (ATC IV)  
(Fonte: NSIS-Tracciabilità del farmaco)

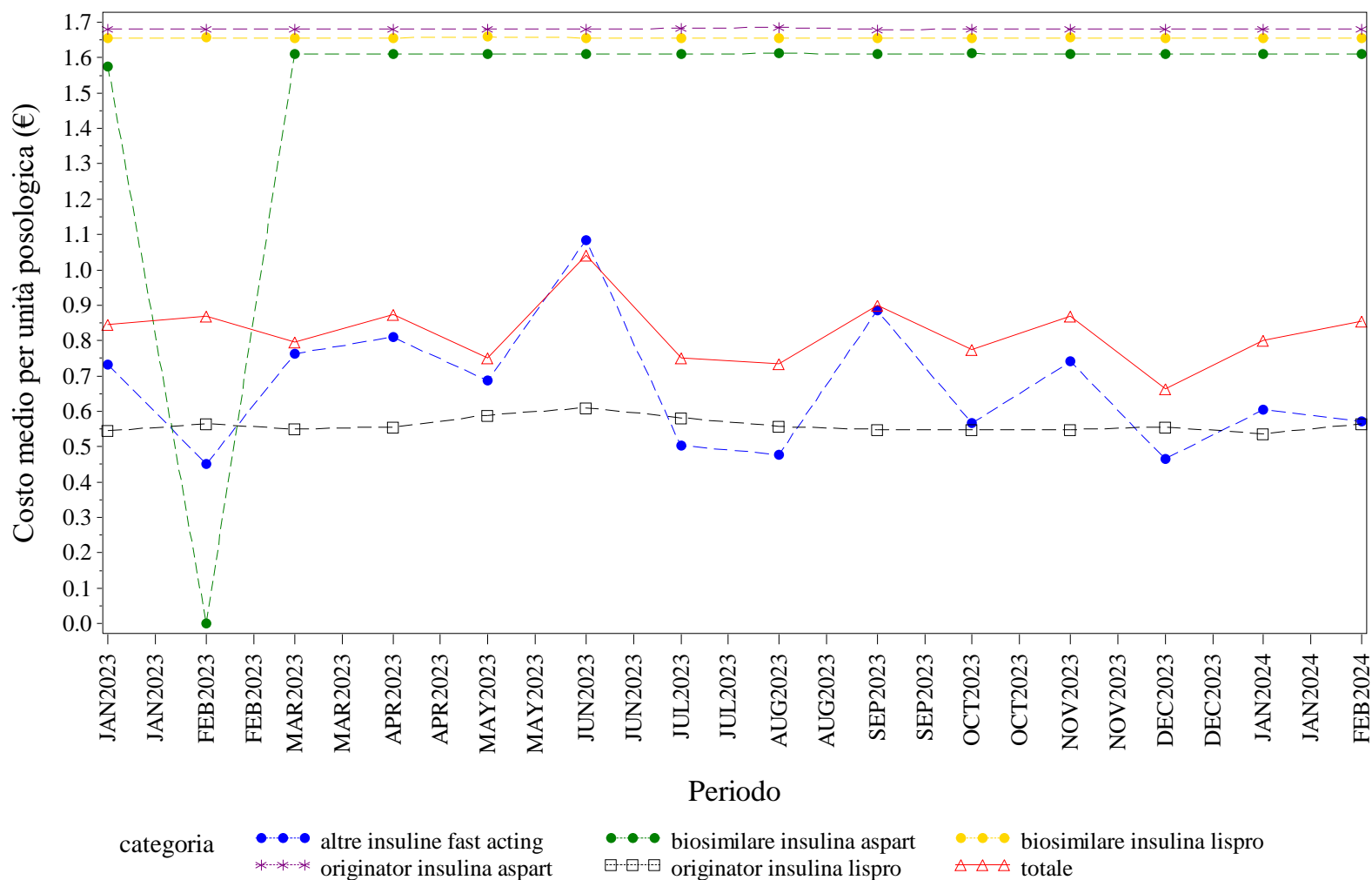

Elaborazione AIFA – Ufficio Monitoraggio della spesa farmaceutica  
Dato NSIS/Tracciabilità' aggiornato feb-2024

VENETO. INSULINE INTERMEDIATE ACTING - Andamento mensile del prezzo medio per confezione per la categoria terapeutica (ATC IV)  
(Fonte: NSIS-Tracciabilità del farmaco)

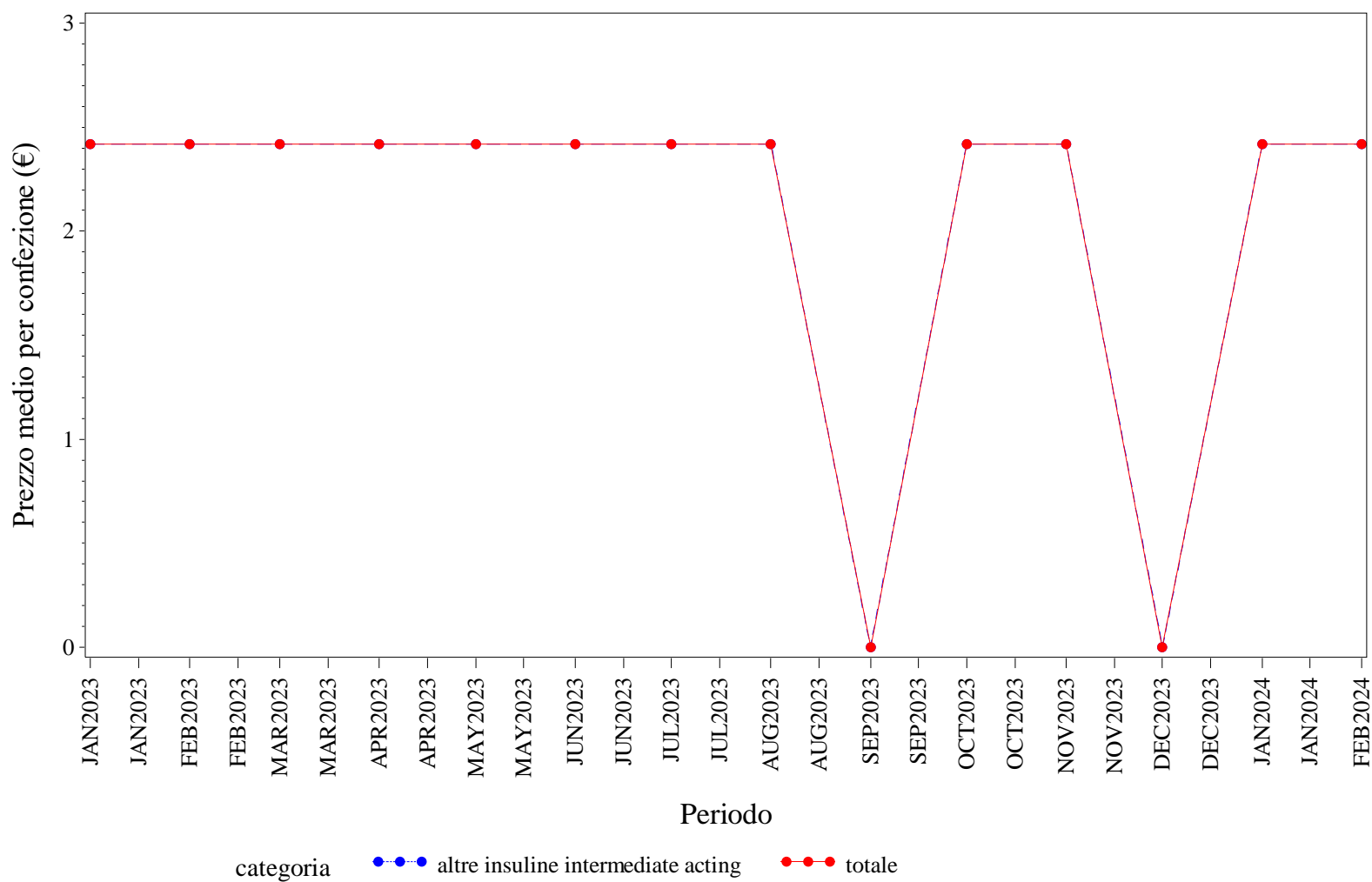

Elaborazione AIFA – Ufficio Monitoraggio della spesa farmaceutica  
Dato NSIS/Tracciabilità' aggiornato feb-2024

## VENETO. INSULINE INTERMEDIATE ACTING - Andamento mensile del costo medio per DDD per la categoria terapeutica (ATC IV)

(Fonte: NSIS-Tracciabilità del farmaco)

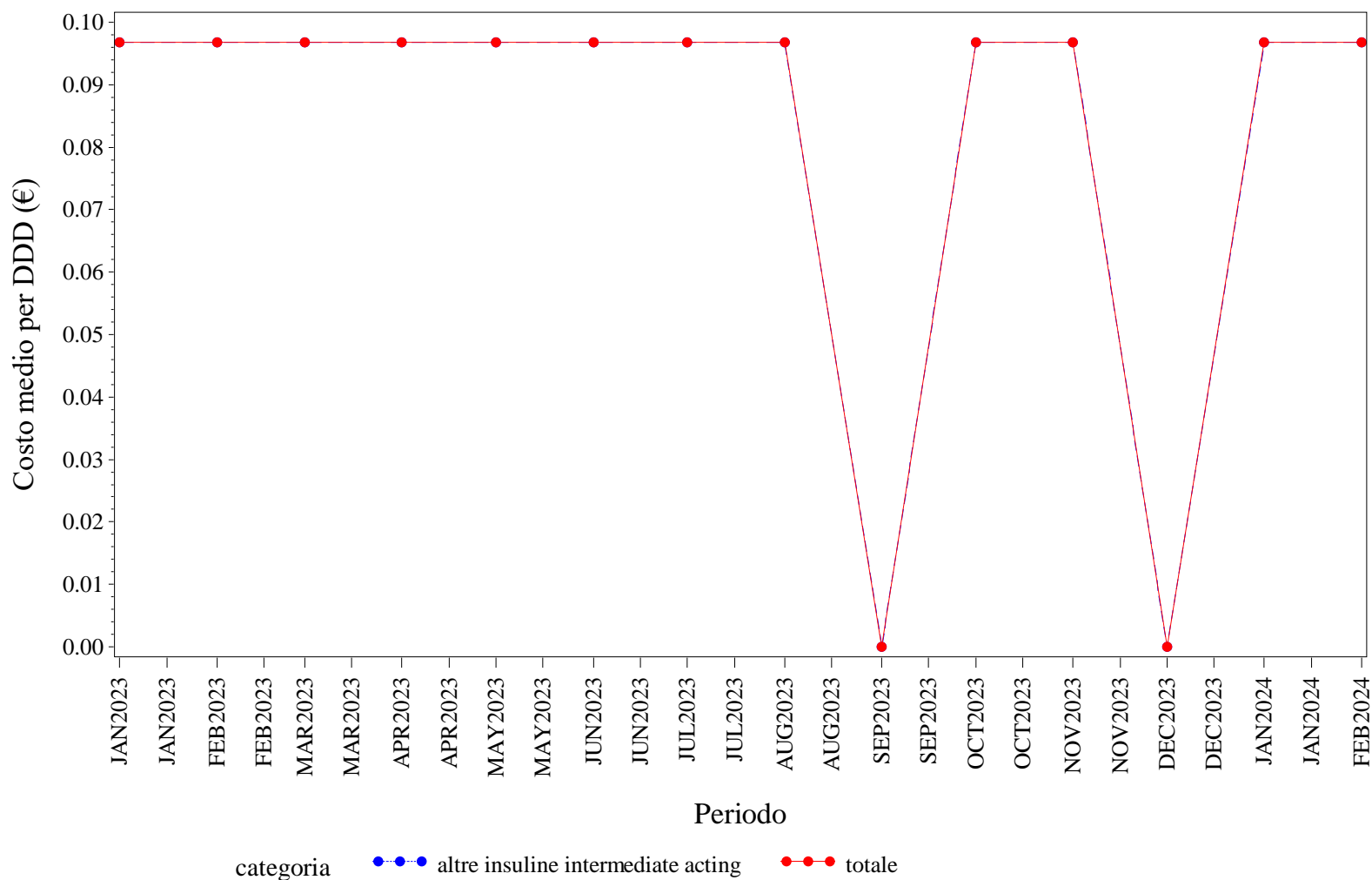

Elaborazione AIFA – Ufficio Monitoraggio della spesa farmaceutica  
Dato NSIS/Tracciabilità' aggiornato feb-2024

VENETO. INSULINE INTERMEDIATE ACTING - Andamento mensile del costo medio per unità posologica per la categoria terapeutica (ATC IV)  
(Fonte: NSIS-Tracciabilità del farmaco)

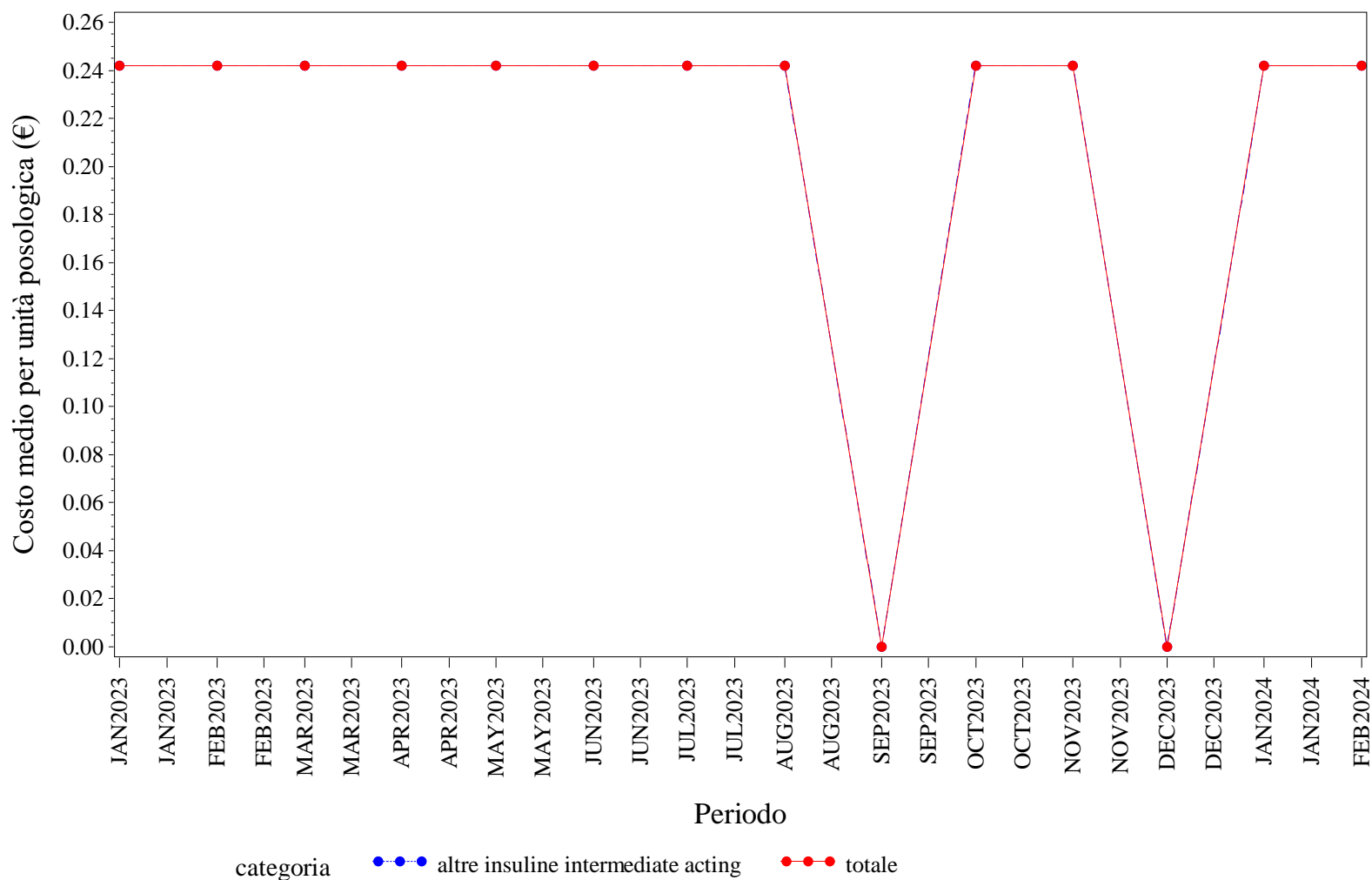

Elaborazione AIFA – Ufficio Monitoraggio della spesa farmaceutica  
Dato NSIS/Tracciabilità' aggiornato feb-2024

VENETO. INSULINE LONG ACTING - Andamento mensile del prezzo medio per confezione per la categoria terapeutica (ATC IV)  
(Fonte: NSIS-Tracciabilità del farmaco)

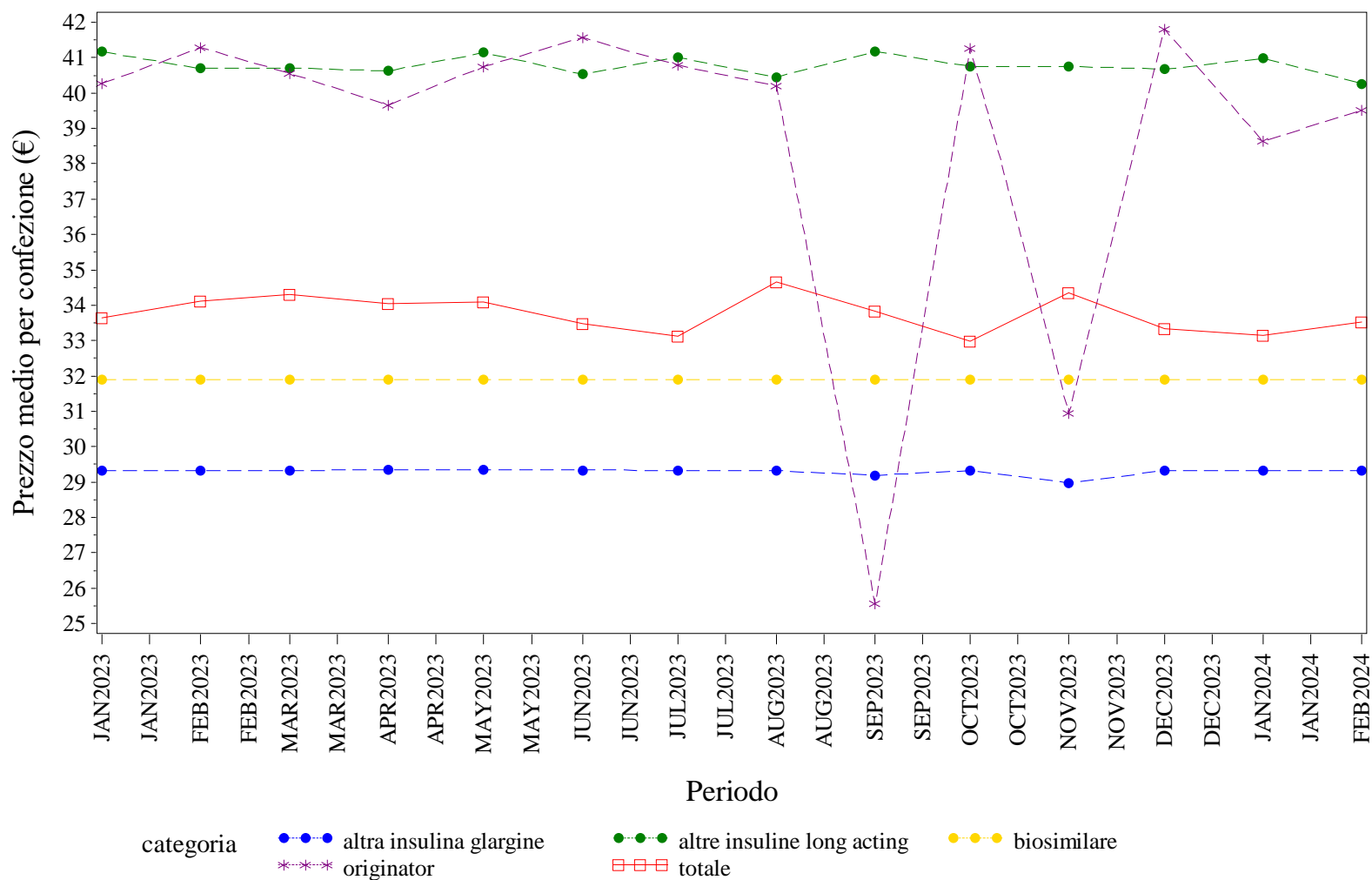

Elaborazione AIFA – Ufficio Monitoraggio della spesa farmaceutica  
Dato NSIS/Tracciabilità' aggiornato feb-2024





## VENETO. INSULINE LONG ACTING - Andamento mensile del costo medio per unità posologica per la categoria terapeutica (ATC IV)

(Fonte: NSIS-Tracciabilità del farmaco)

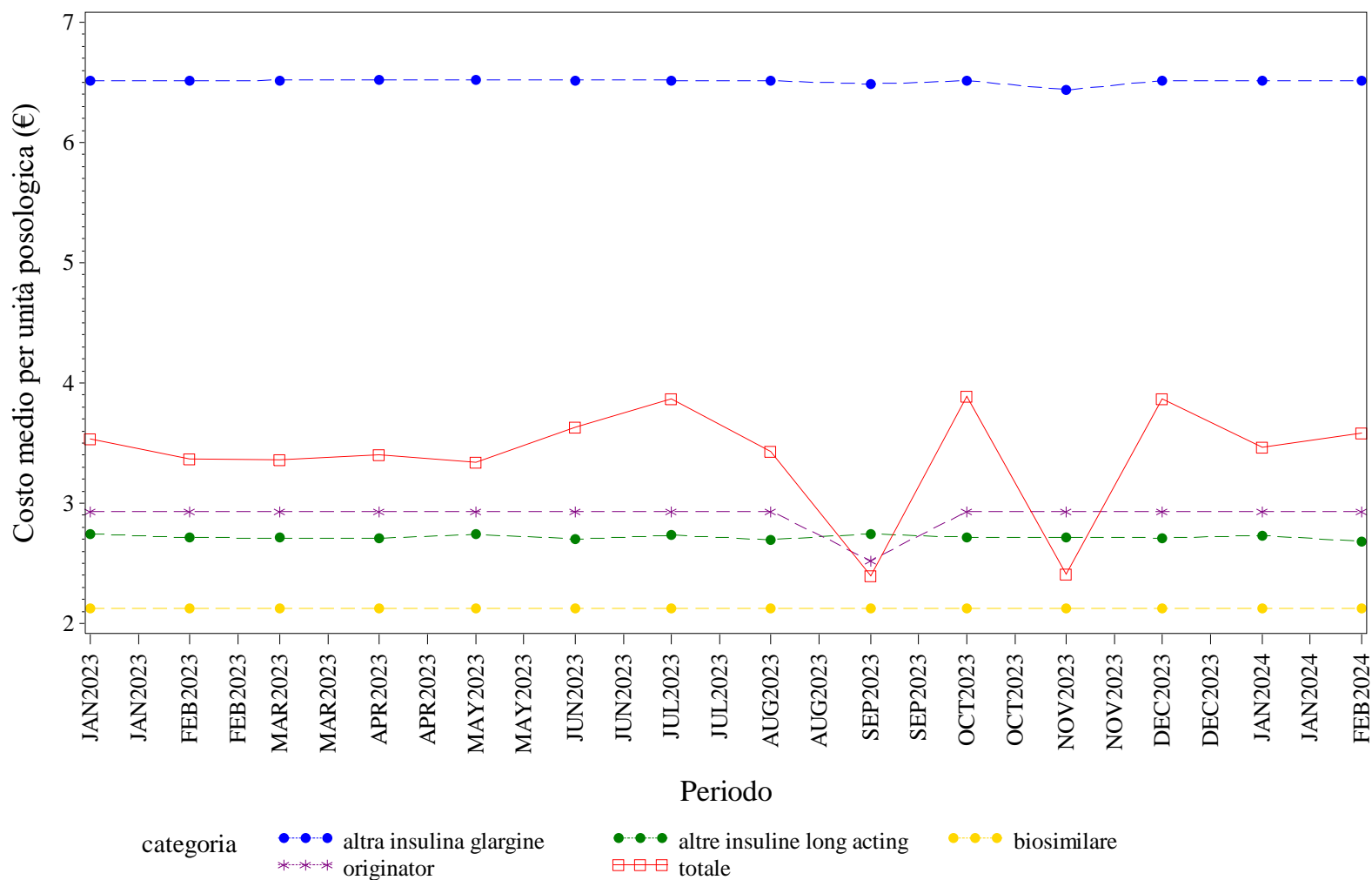

Elaborazione AIFA – Ufficio Monitoraggio della spesa farmaceutica  
 Dato NSIS/Tracciabilità' aggiornato feb-2024

## VENETO. NATALIZUMAB - Andamento mensile del prezzo medio per confezione per la categoria terapeutica (ATC IV)

(Fonte: NSIS-Tracciabilità del farmaco)

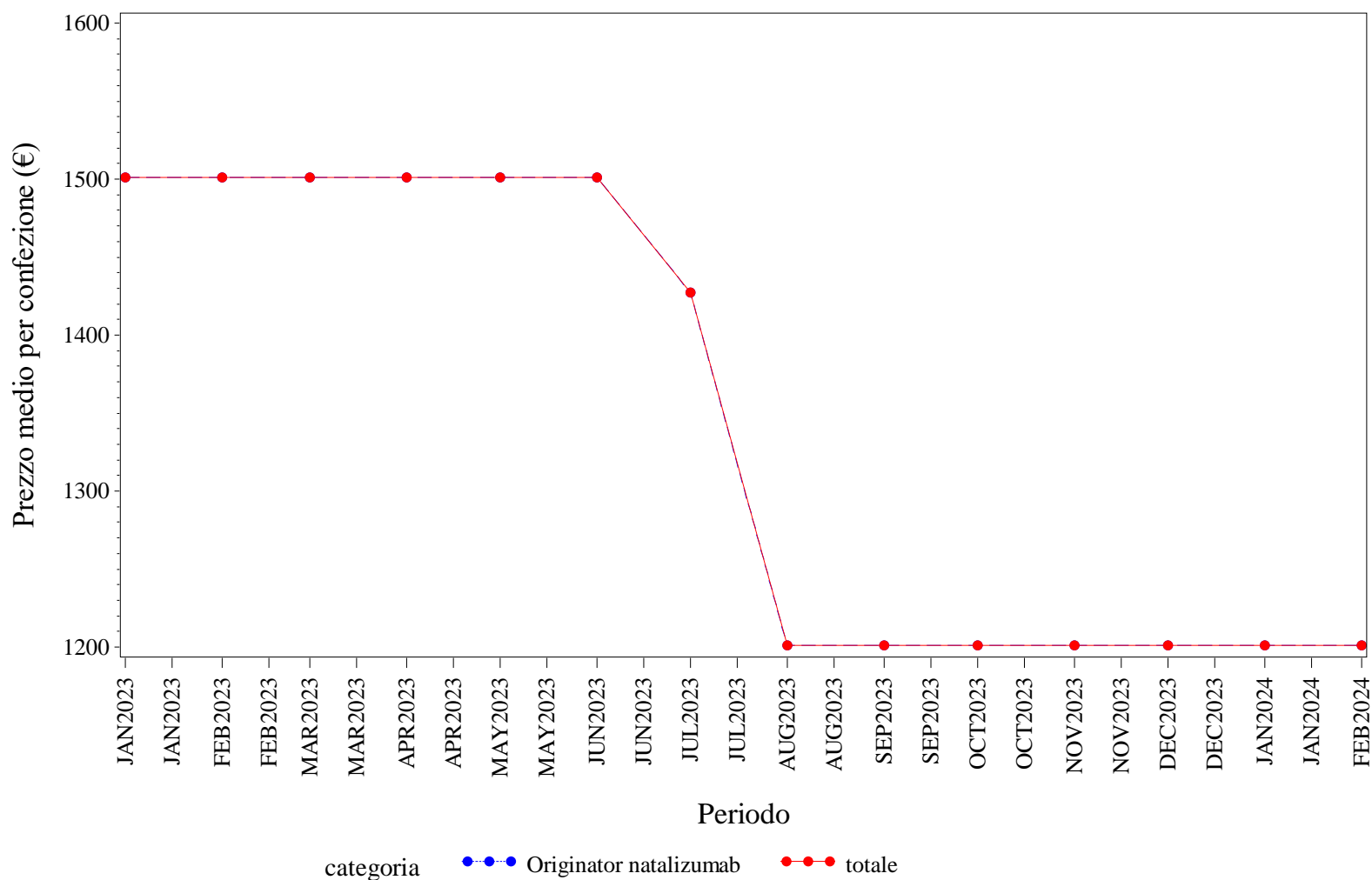

Elaborazione AIFA – Ufficio Monitoraggio della spesa farmaceutica  
Dato NSIS/Tracciabilità' aggiornato feb-2024

## VENETO. NATALIZUMAB - Andamento mensile del costo medio per DDD per la categoria terapeutica (ATC IV)

(Fonte: NSIS-Tracciabilità del farmaco)

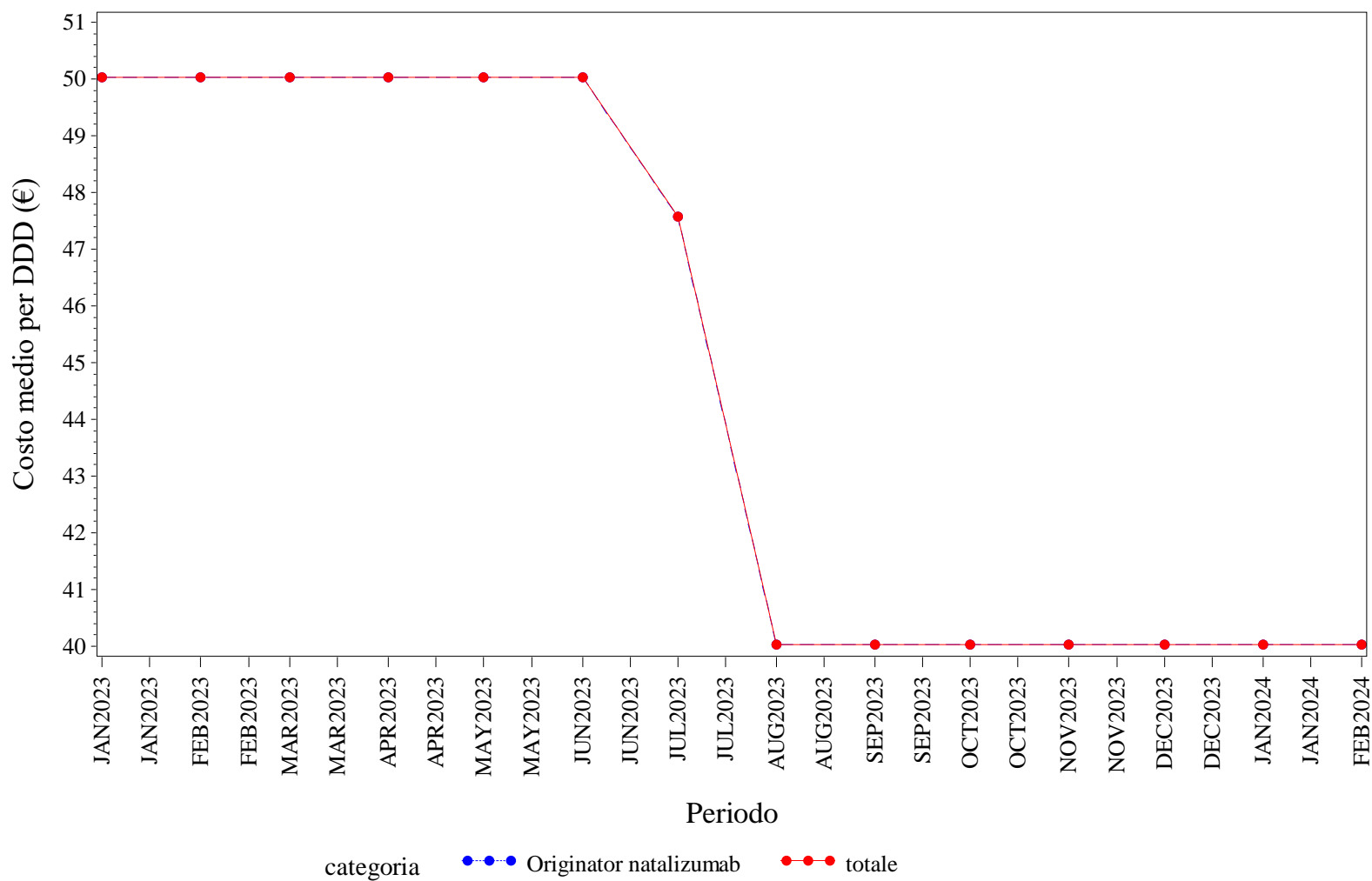

Elaborazione AIFA – Ufficio Monitoraggio della spesa farmaceutica  
Dato NSIS/Tracciabilità' aggiornato feb-2024



VENETO. RANIBIZUMAB - Andamento mensile del prezzo medio per confezione per la categoria terapeutica (ATC IV)  
(Fonte: NSIS-Tracciabilità del farmaco)

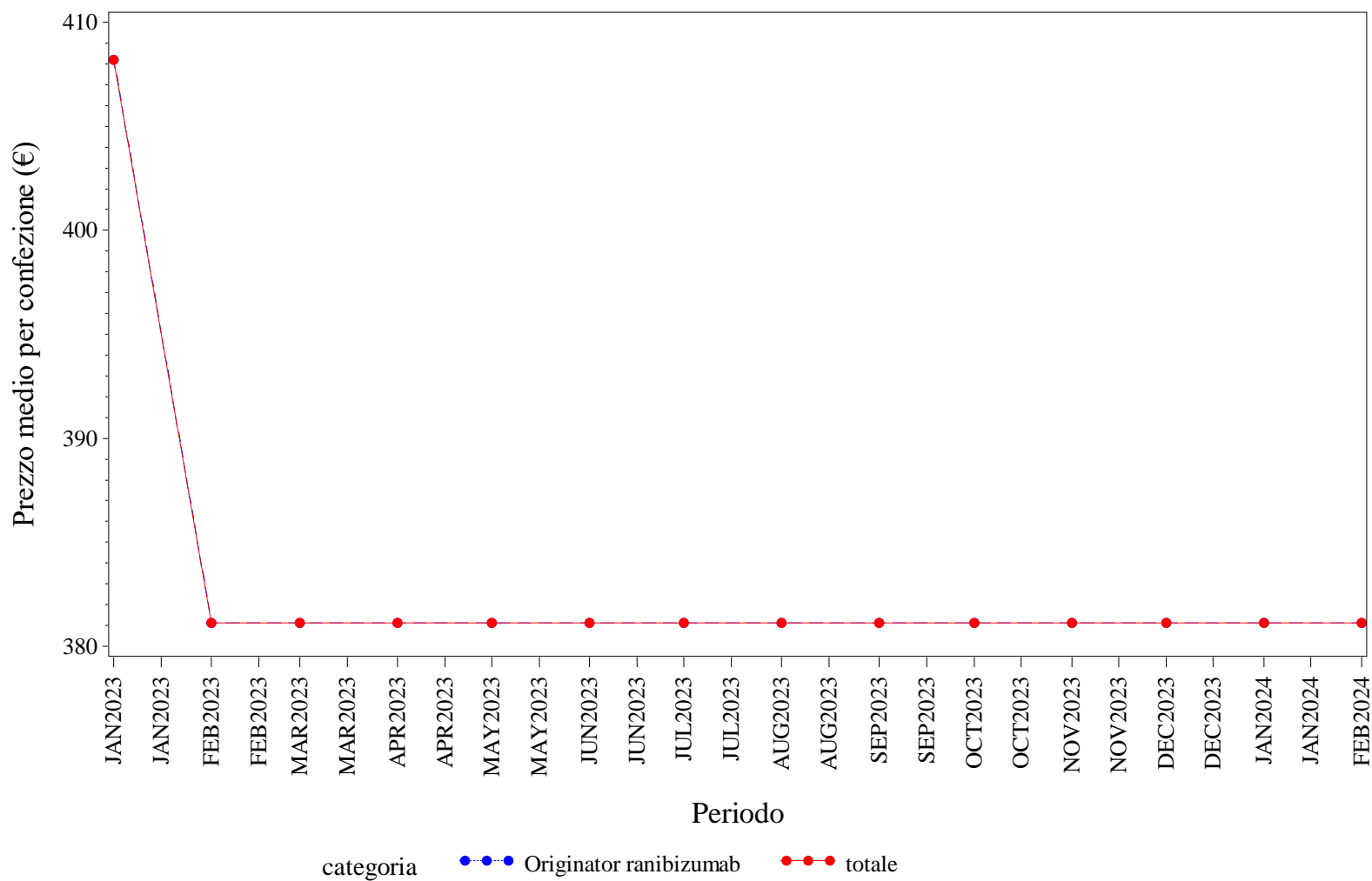

Elaborazione AIFA – Ufficio Monitoraggio della spesa farmaceutica  
Dato NSIS/Tracciabilità' aggiornato feb-2024

VENETO. RANIBIZUMAB - Andamento mensile del costo medio per DDD per la categoria terapeutica (ATC IV)  
(Fonte: NSIS-Tracciabilità del farmaco)

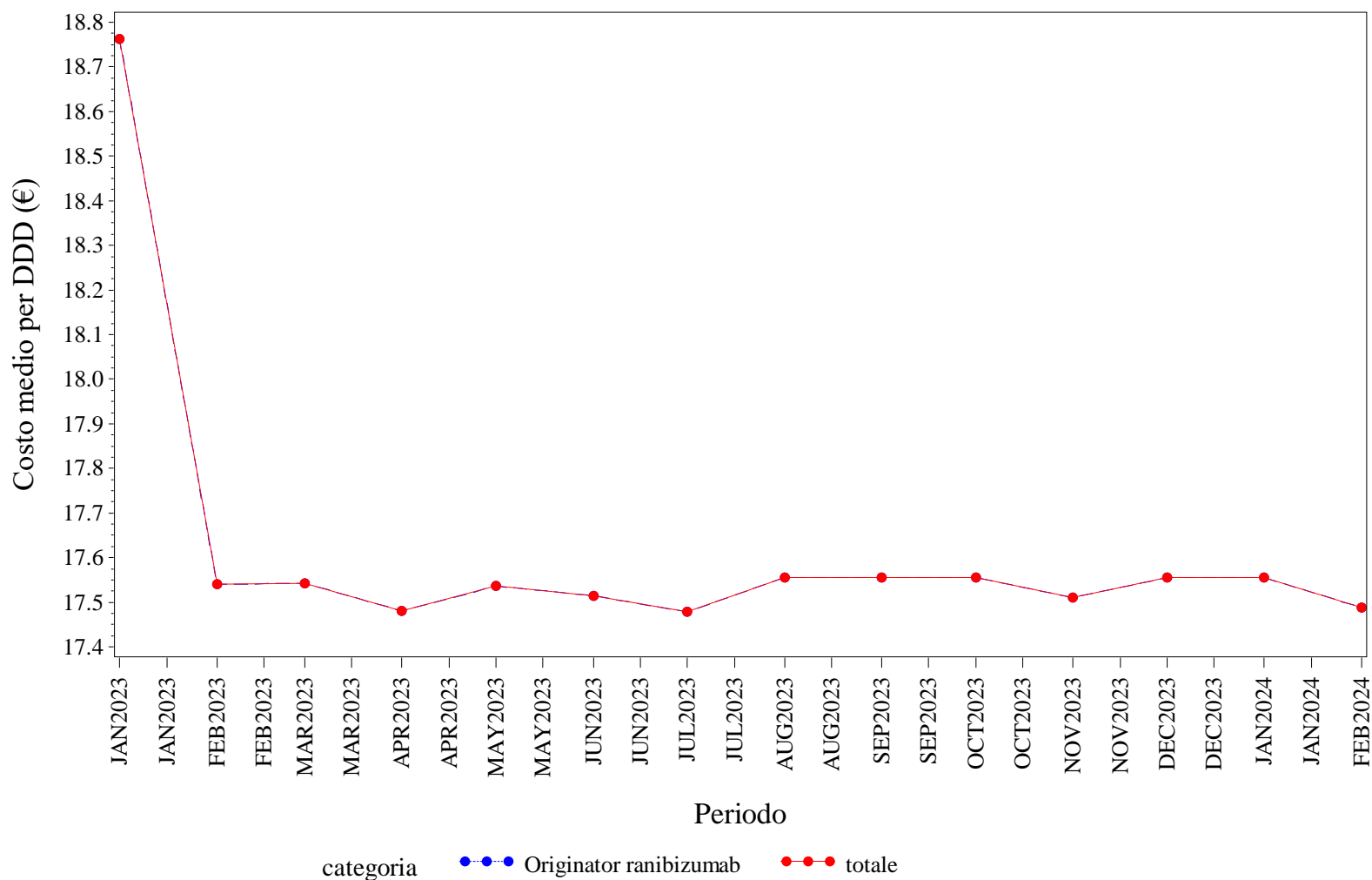

Elaborazione AIFA – Ufficio Monitoraggio della spesa farmaceutica  
Dato NSIS/Tracciabilità' aggiornato feb-2024

VENETO. RANIBIZUMAB - Andamento mensile del costo medio per unità posologica per la categoria terapeutica (ATC IV)  
(Fonte: NSIS-Tracciabilità del farmaco)

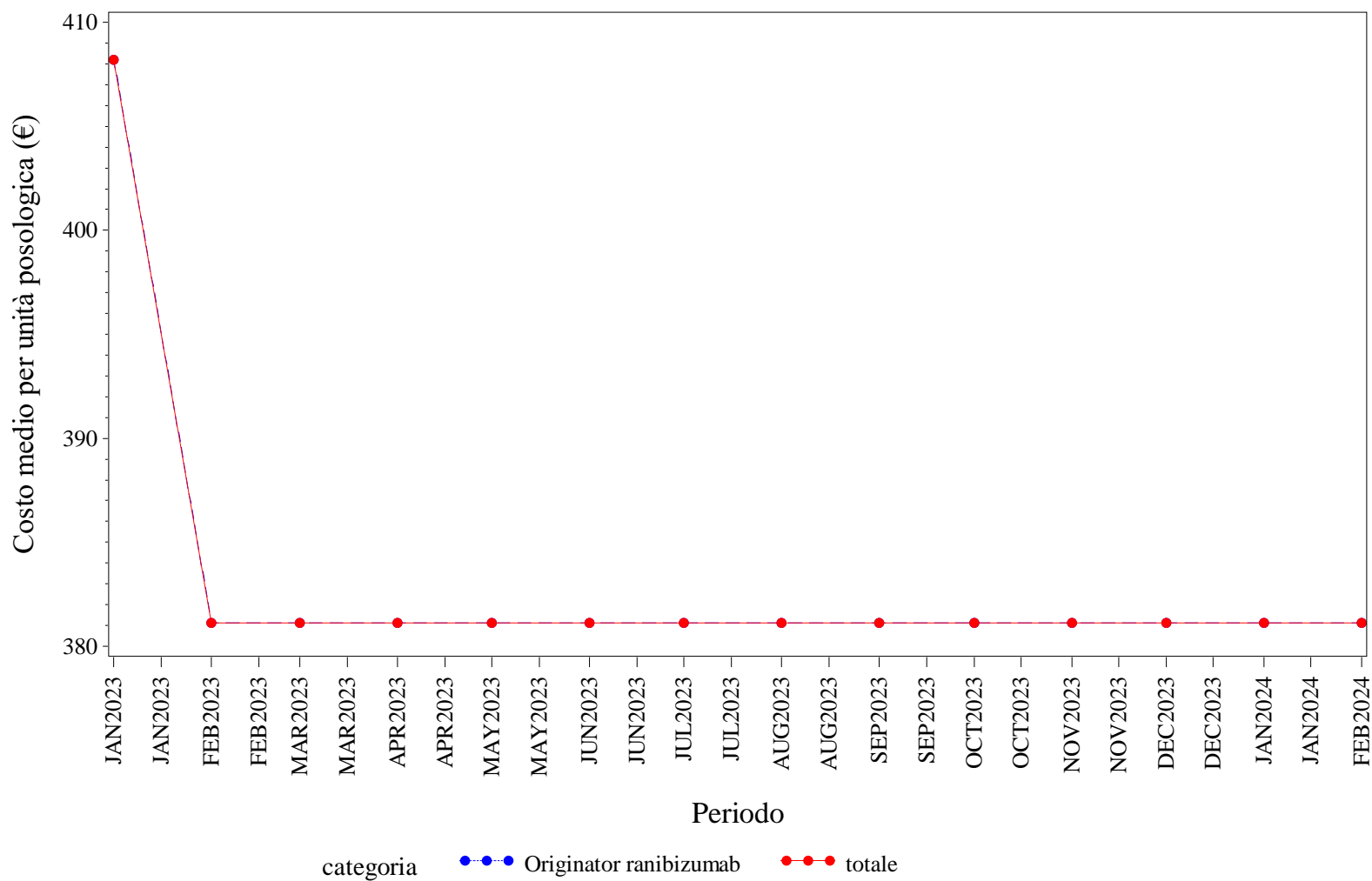

Elaborazione AIFA – Ufficio Monitoraggio della spesa farmaceutica  
Dato NSIS/Tracciabilità' aggiornato feb-2024



### VENETO. RITUXIMAB - Andamento mensile del prezzo medio per confezione per la categoria terapeutica (ATC IV)

(Fonte: NSIS-Tracciabilità del farmaco)

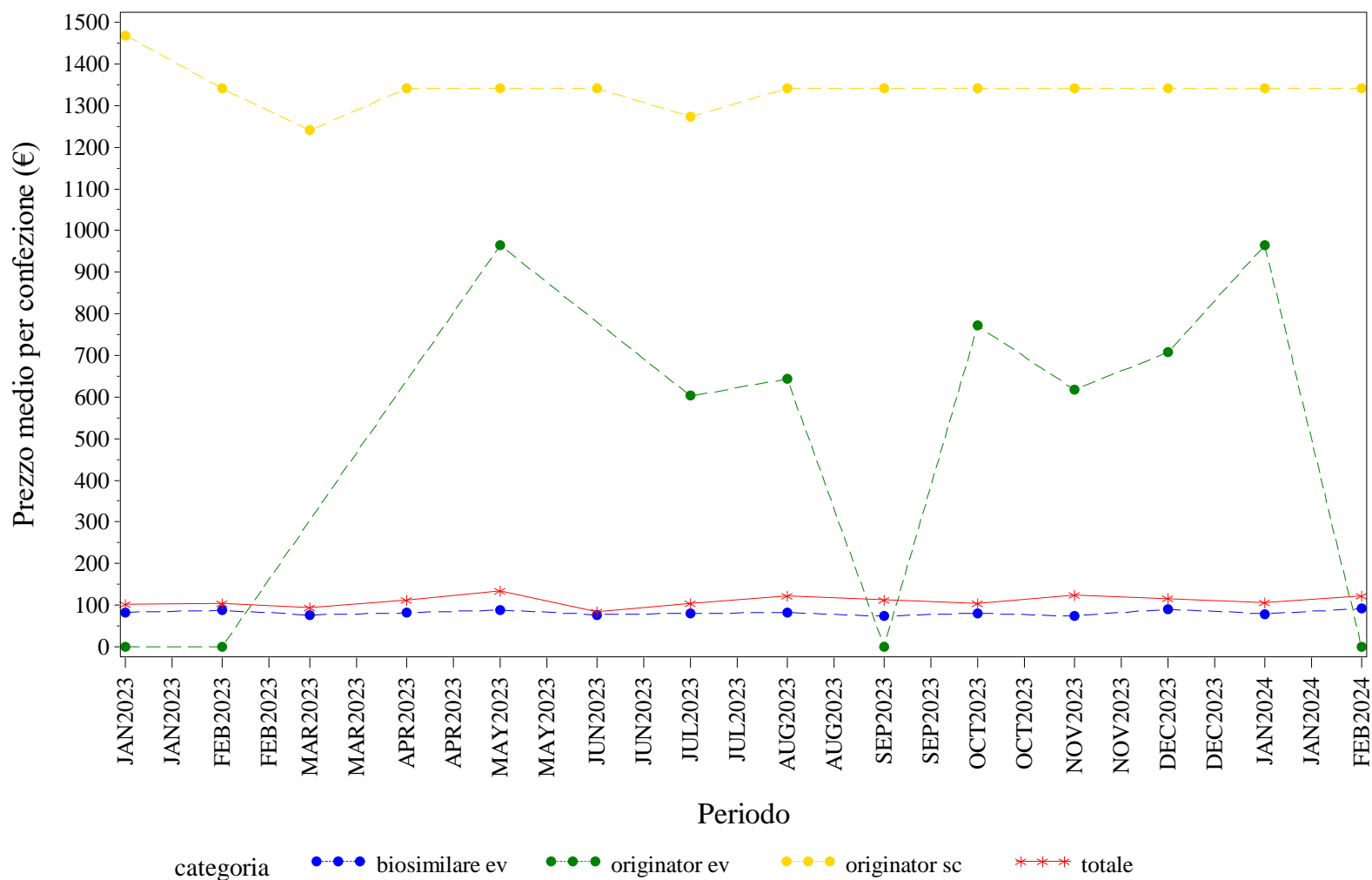

Elaborazione AIFA – Ufficio Monitoraggio della spesa farmaceutica  
 Dato NSIS/Tracciabilità' aggiornato feb-2024

### VENETO. RITUXIMAB - Andamento mensile del costo medio per DDD per la categoria terapeutica (ATC IV)

(Fonte: NSIS-Tracciabilità del farmaco)

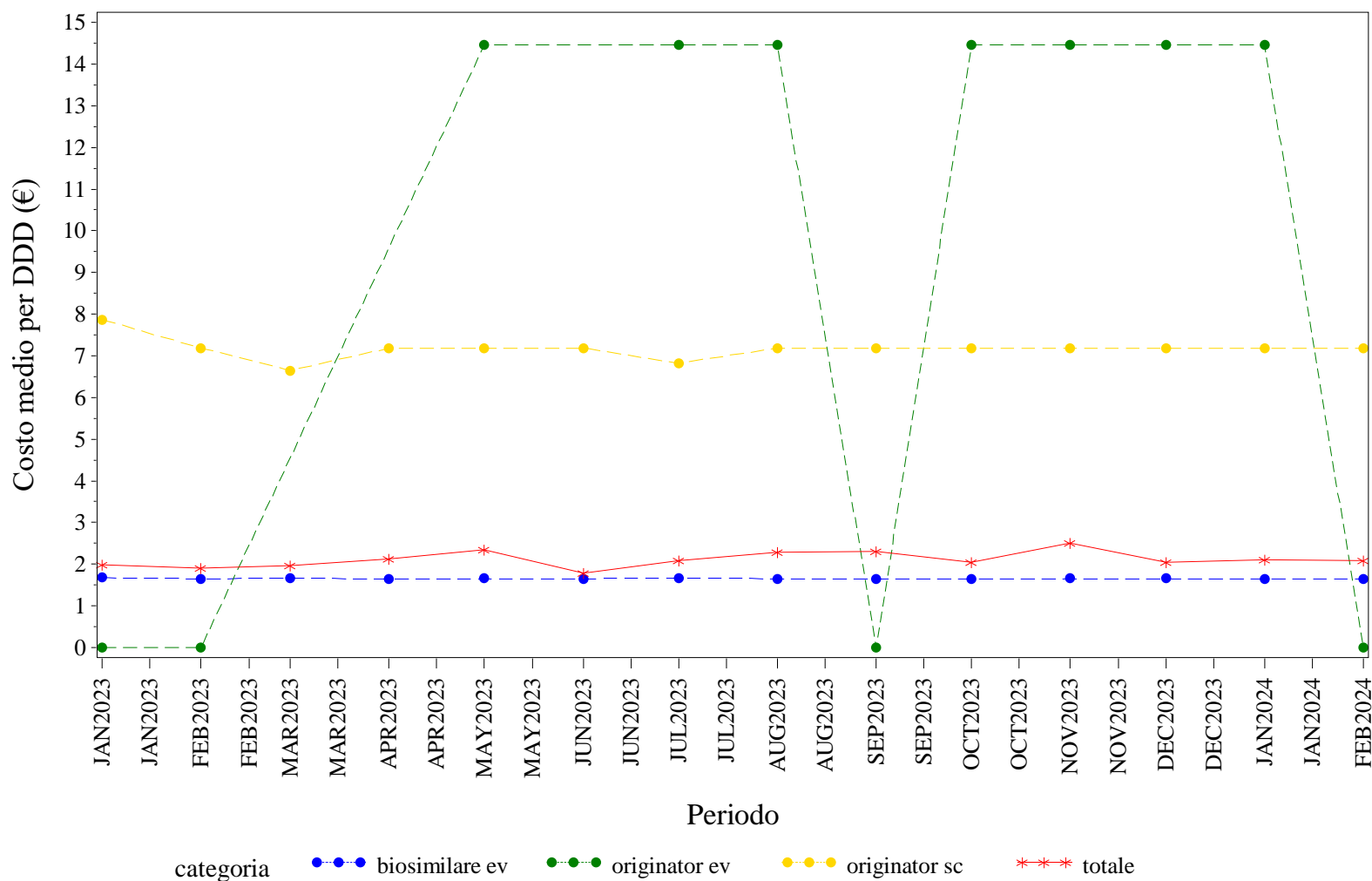

Elaborazione AIFA – Ufficio Monitoraggio della spesa farmaceutica  
 Dato NSIS/Tracciabilità' aggiornato feb-2024

VENETO. RITUXIMAB - Andamento mensile del costo medio per unità posologica per la categoria terapeutica (ATC IV)

(Fonte: NSIS-Tracciabilità del farmaco)

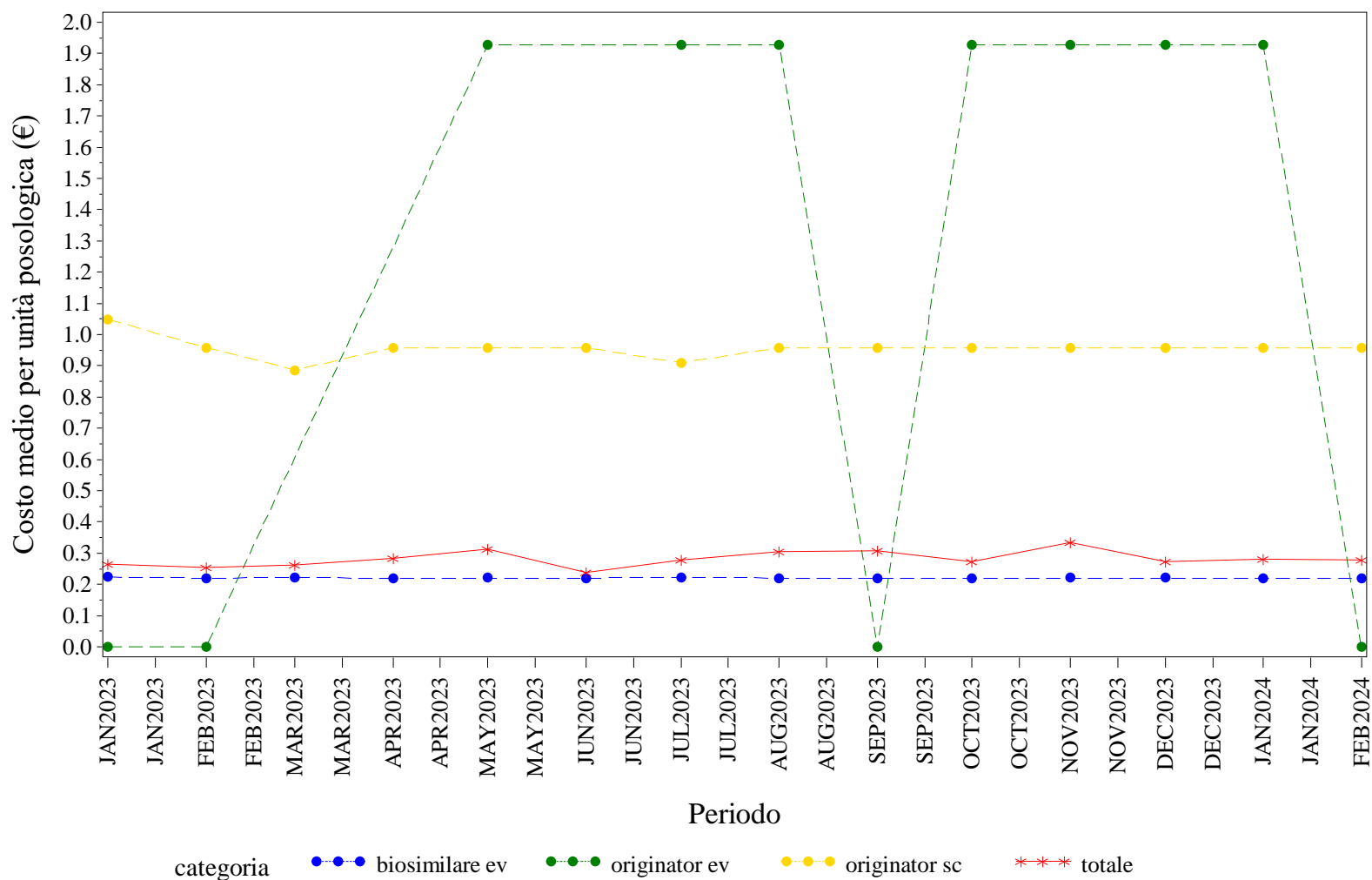

Elaborazione AIFA – Ufficio Monitoraggio della spesa farmaceutica  
 Dato NSIS/Tracciabilità' aggiornato feb-2024

VENETO. SOMATROPINE - Andamento mensile del prezzo medio per confezione per la categoria terapeutica (ATC IV)

(Fonte: NSIS-Tracciabilità del farmaco)

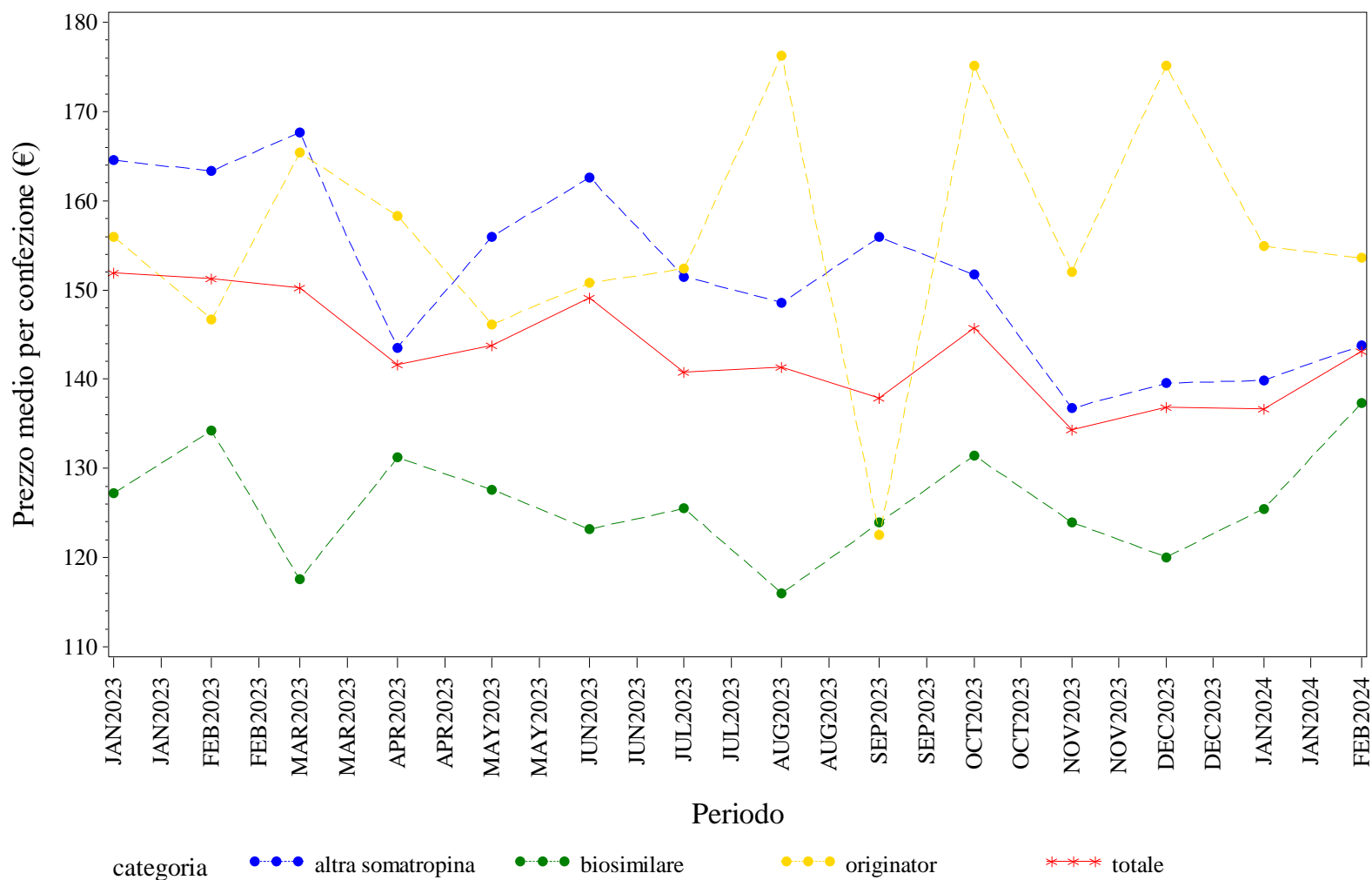

Elaborazione AIFA – Ufficio Monitoraggio della spesa farmaceutica  
 Dato NSIS/Tracciabilità' aggiornato feb-2024

VENETO. SOMATROPINE - Andamento mensile del costo medio per DDD per la categoria terapeutica (ATC IV)  
(Fonte: NSIS-Tracciabilità del farmaco)

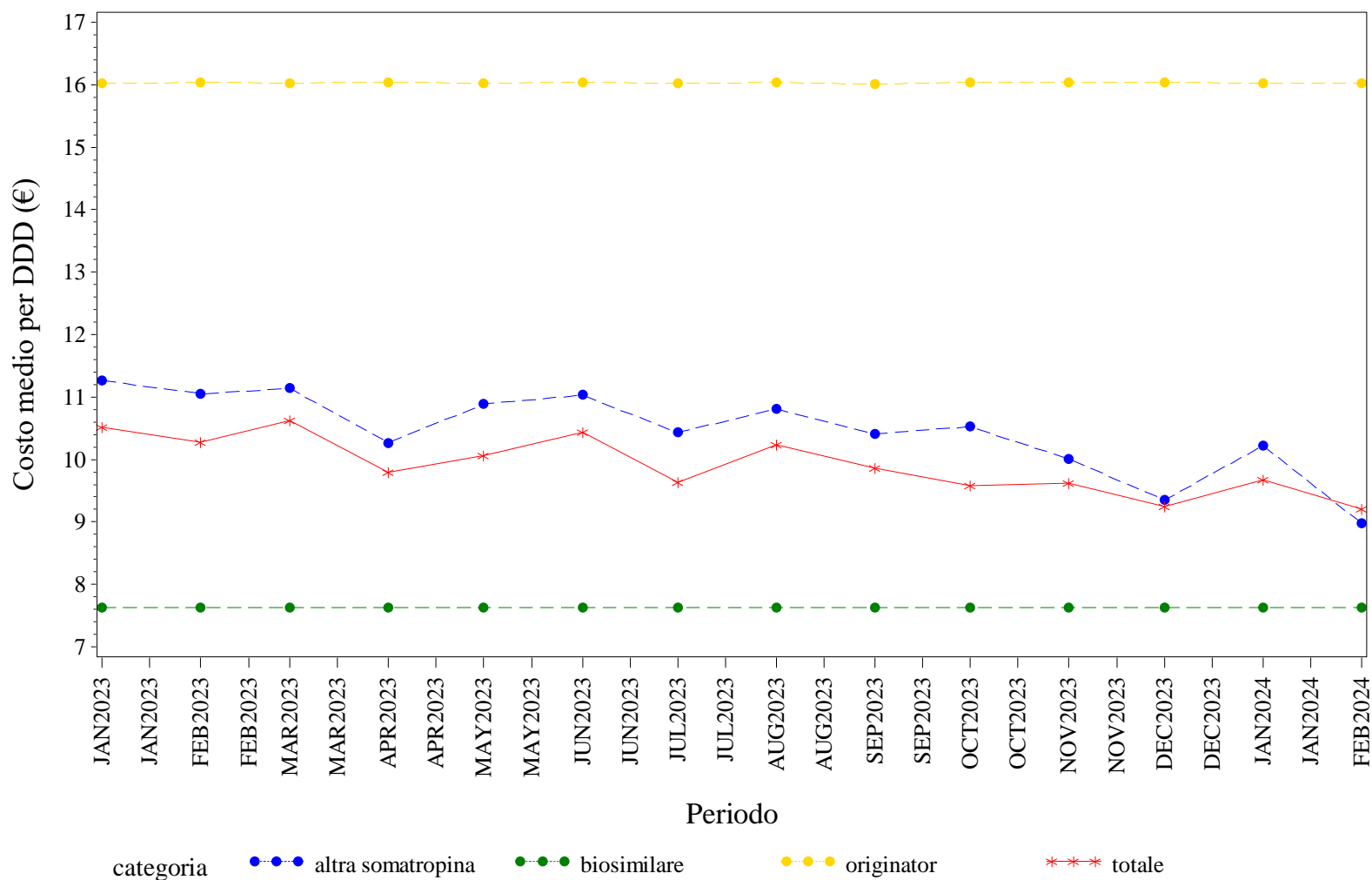

Elaborazione AIFA – Ufficio Monitoraggio della spesa farmaceutica  
Dato NSIS/Tracciabilità' aggiornato feb-2024

VENETO. SOMATROPINE - Andamento mensile del costo medio per unità posologica per la categoria terapeutica (ATC IV)

(Fonte: NSIS-Tracciabilità del farmaco)

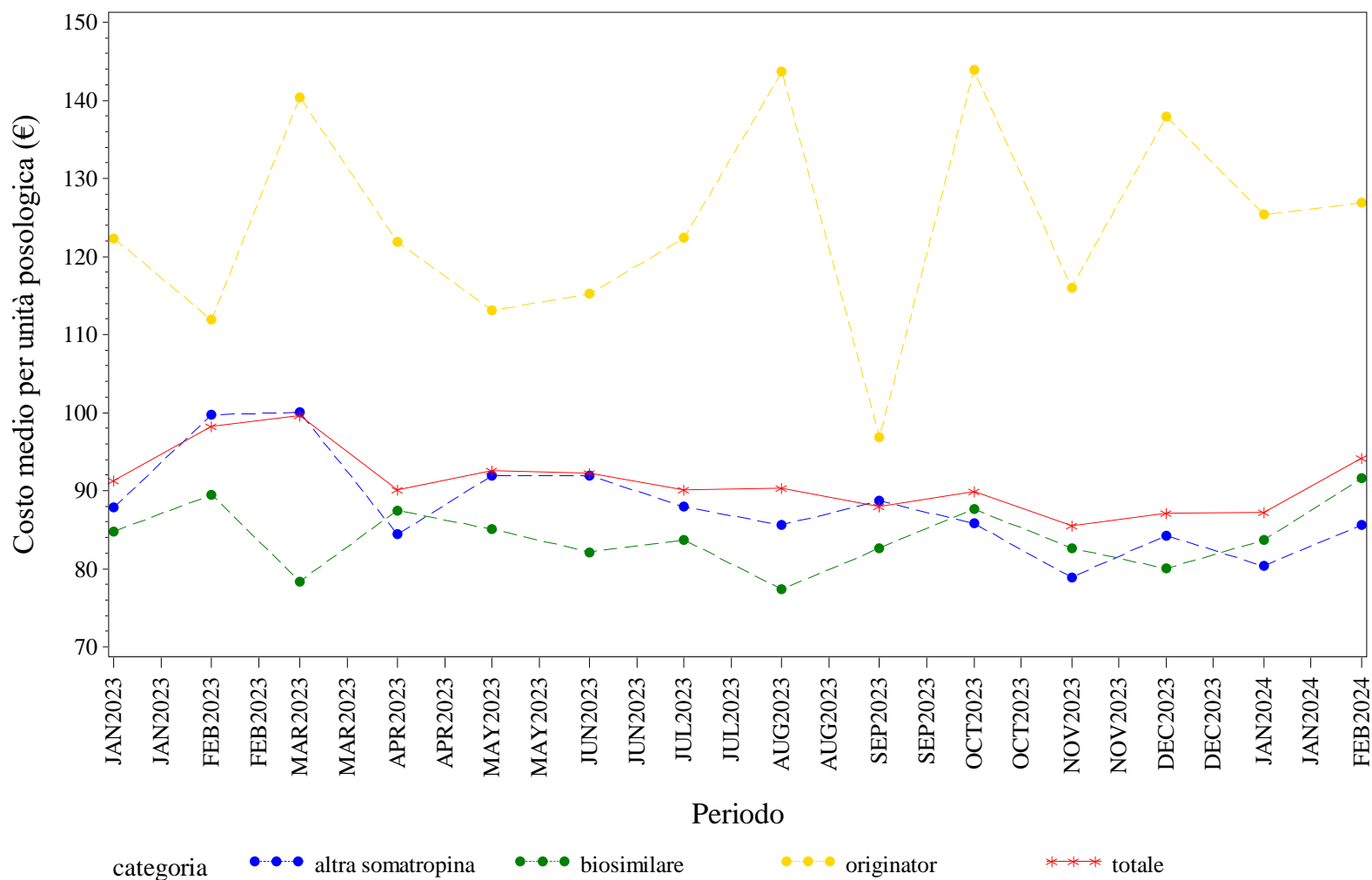

Elaborazione AIFA – Ufficio Monitoraggio della spesa farmaceutica  
 Dato NSIS/Tracciabilità' aggiornato feb-2024

VENETO. TERIPARATIDE - Andamento mensile del prezzo medio per confezione per la categoria terapeutica (ATC IV)  
(Fonte: NSIS-Tracciabilità del farmaco)

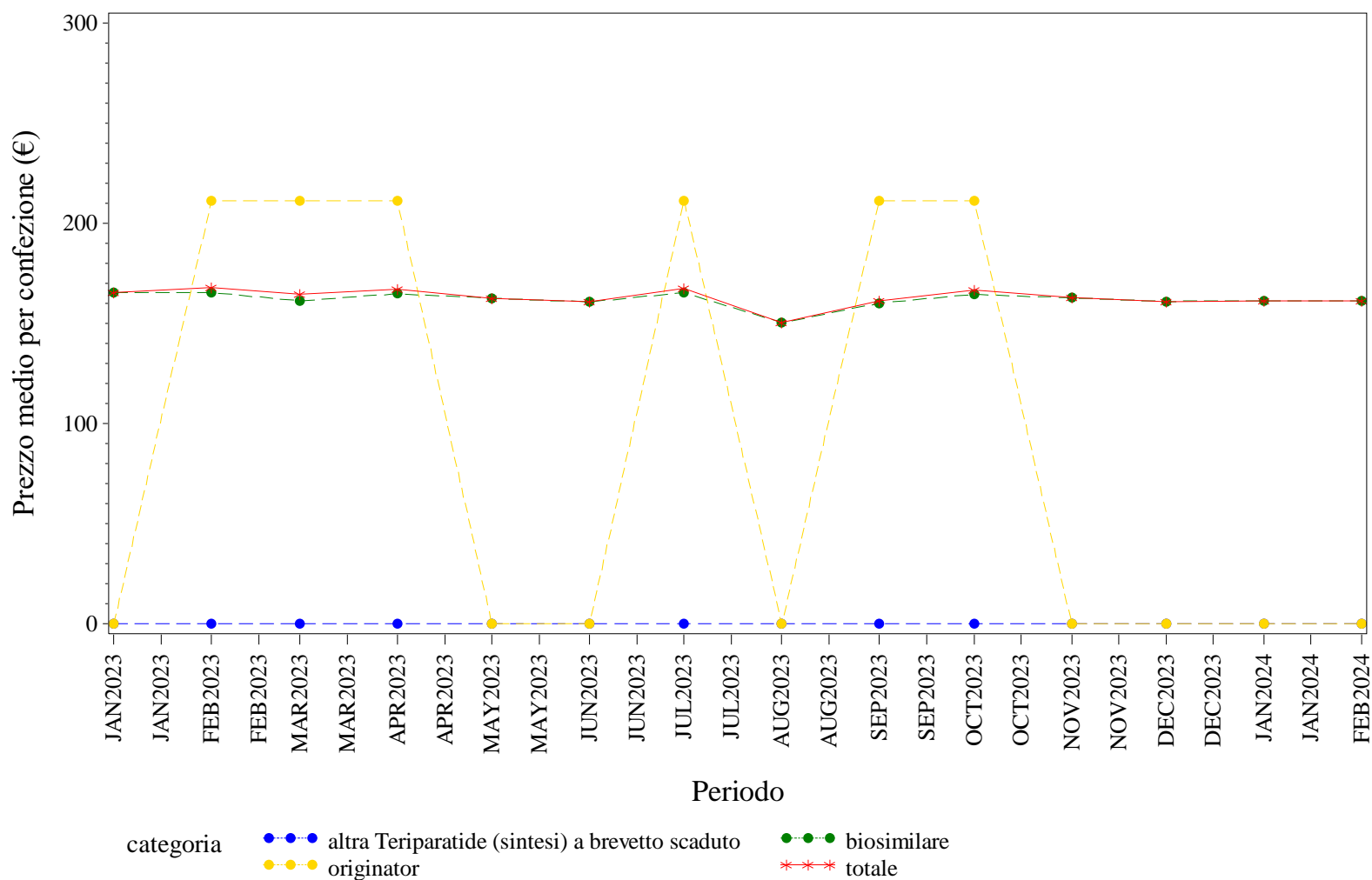

Elaborazione AIFA – Ufficio Monitoraggio della spesa farmaceutica  
Dato NSIS/Tracciabilità' aggiornato feb-2024

### VENETO. TERIPARATIDE - Andamento mensile del costo medio per DDD per la categoria terapeutica (ATC IV)

(Fonte: NSIS-Tracciabilità del farmaco)

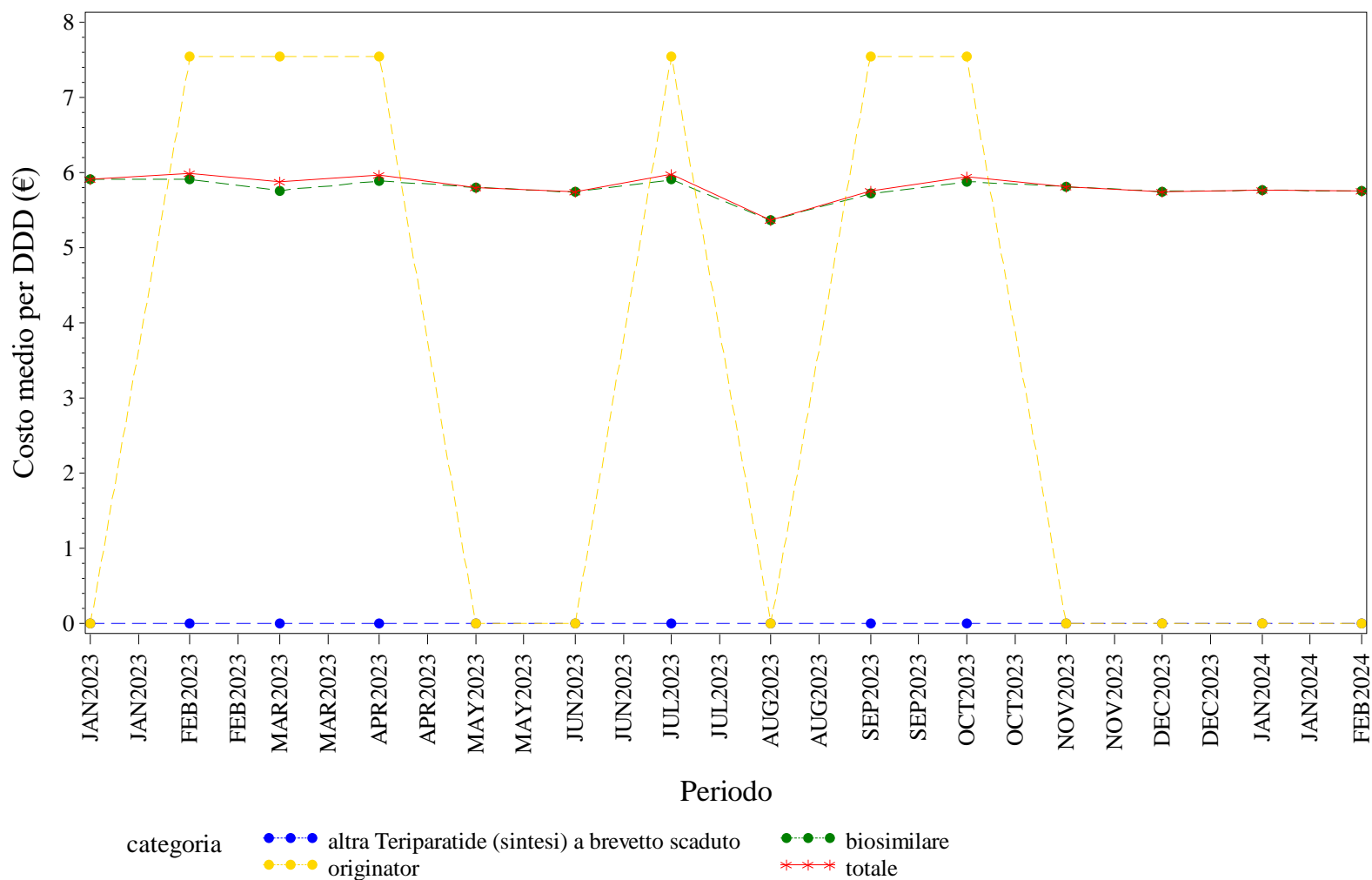

Elaborazione AIFA – Ufficio Monitoraggio della spesa farmaceutica  
 Dato NSIS/Tracciabilità' aggiornato feb-2024



VENETO. TERIPARATIDE - Andamento mensile del costo medio per unità posologica per la categoria terapeutica (ATC IV)

(Fonte: NSIS-Tracciabilità del farmaco)

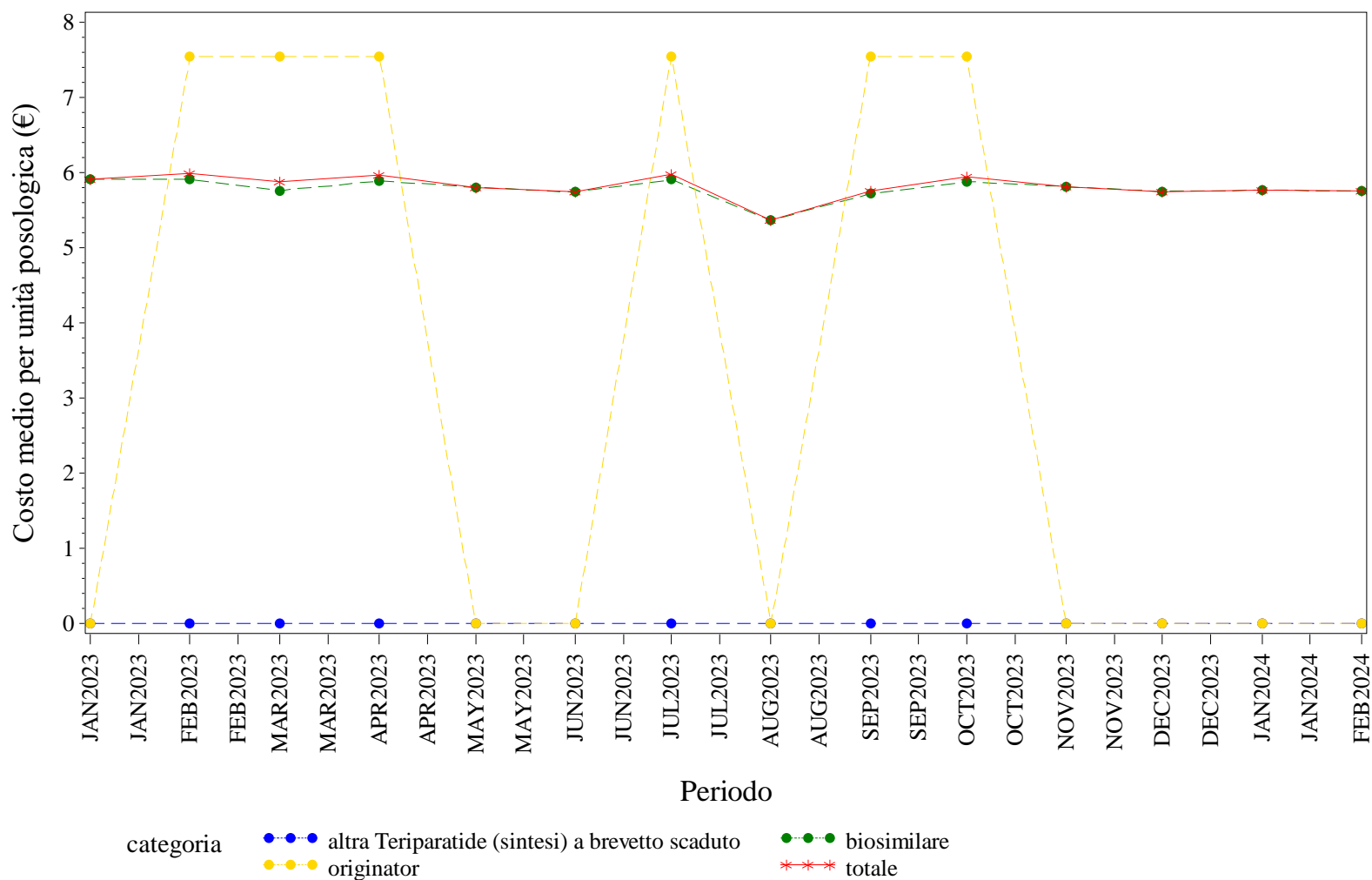

Elaborazione AIFA – Ufficio Monitoraggio della spesa farmaceutica  
 Dato NSIS/Tracciabilità' aggiornato feb-2024

## VENETO. TOCILIZUMAB - Andamento mensile del prezzo medio per confezione per la categoria terapeutica (ATC IV)

(Fonte: NSIS-Tracciabilità del farmaco)

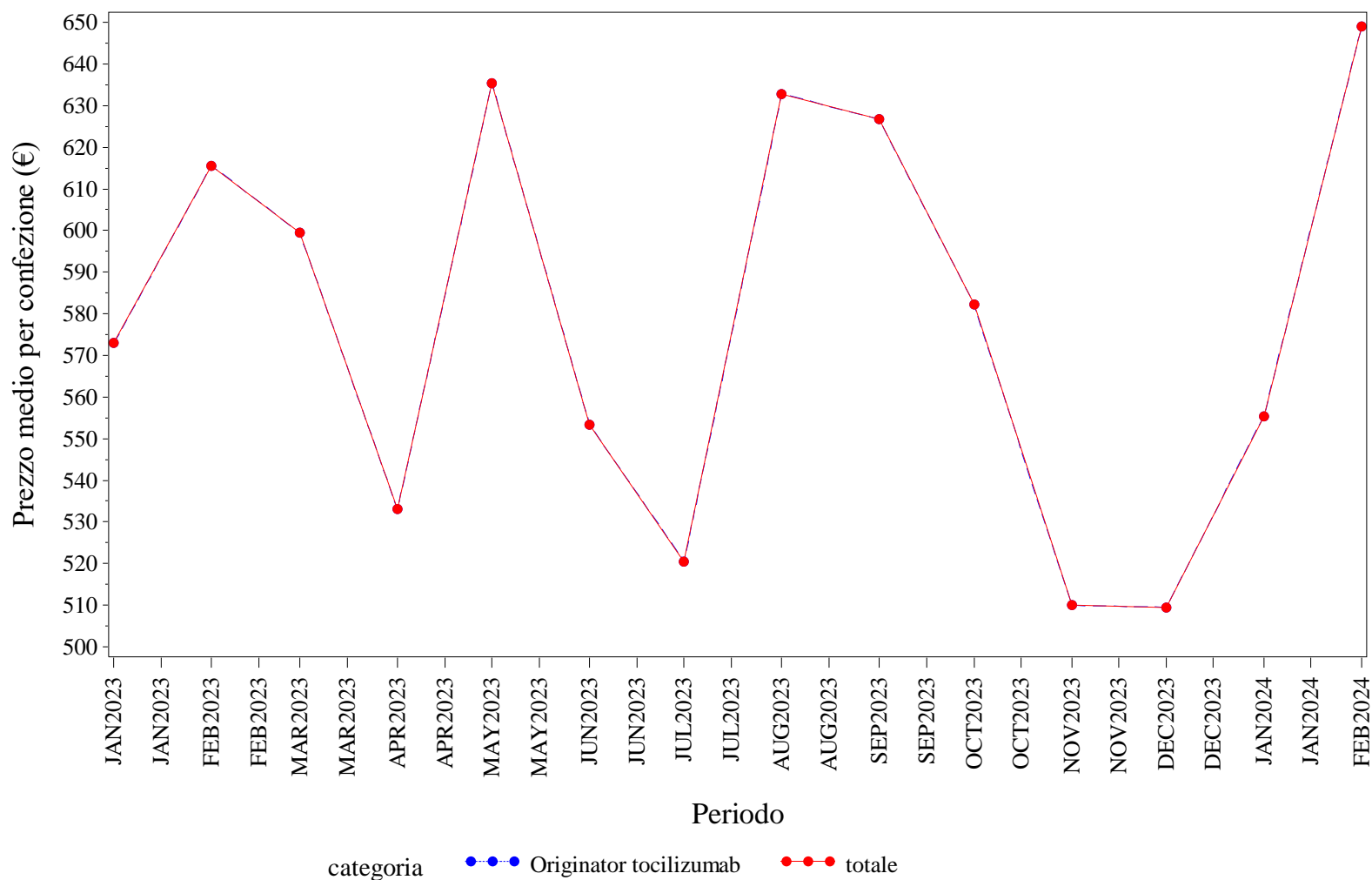

Elaborazione AIFA – Ufficio Monitoraggio della spesa farmaceutica  
Dato NSIS/Tracciabilità' aggiornato feb-2024

## VENETO. TOCILIZUMAB - Andamento mensile del costo medio per DDD per la categoria terapeutica (ATC IV)

(Fonte: NSIS-Tracciabilità del farmaco)

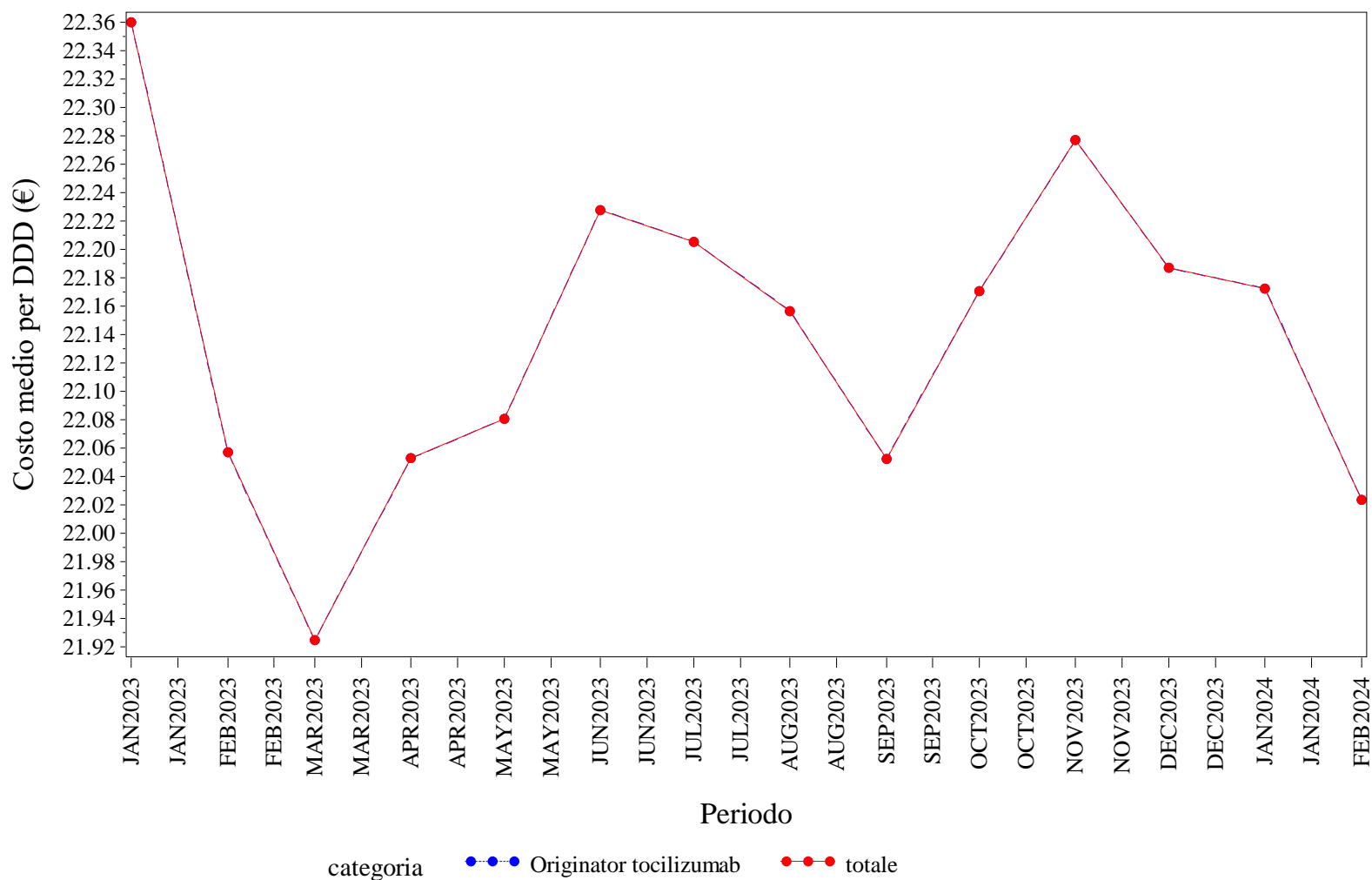

Elaborazione AIFA – Ufficio Monitoraggio della spesa farmaceutica  
 Dato NSIS/Tracciabilità' aggiornato feb-2024

### VENETO. TOCILIZUMAB - Andamento mensile del costo medio per unità posologica per la categoria terapeutica (ATC IV)

(Fonte: NSIS-Tracciabilità del farmaco)

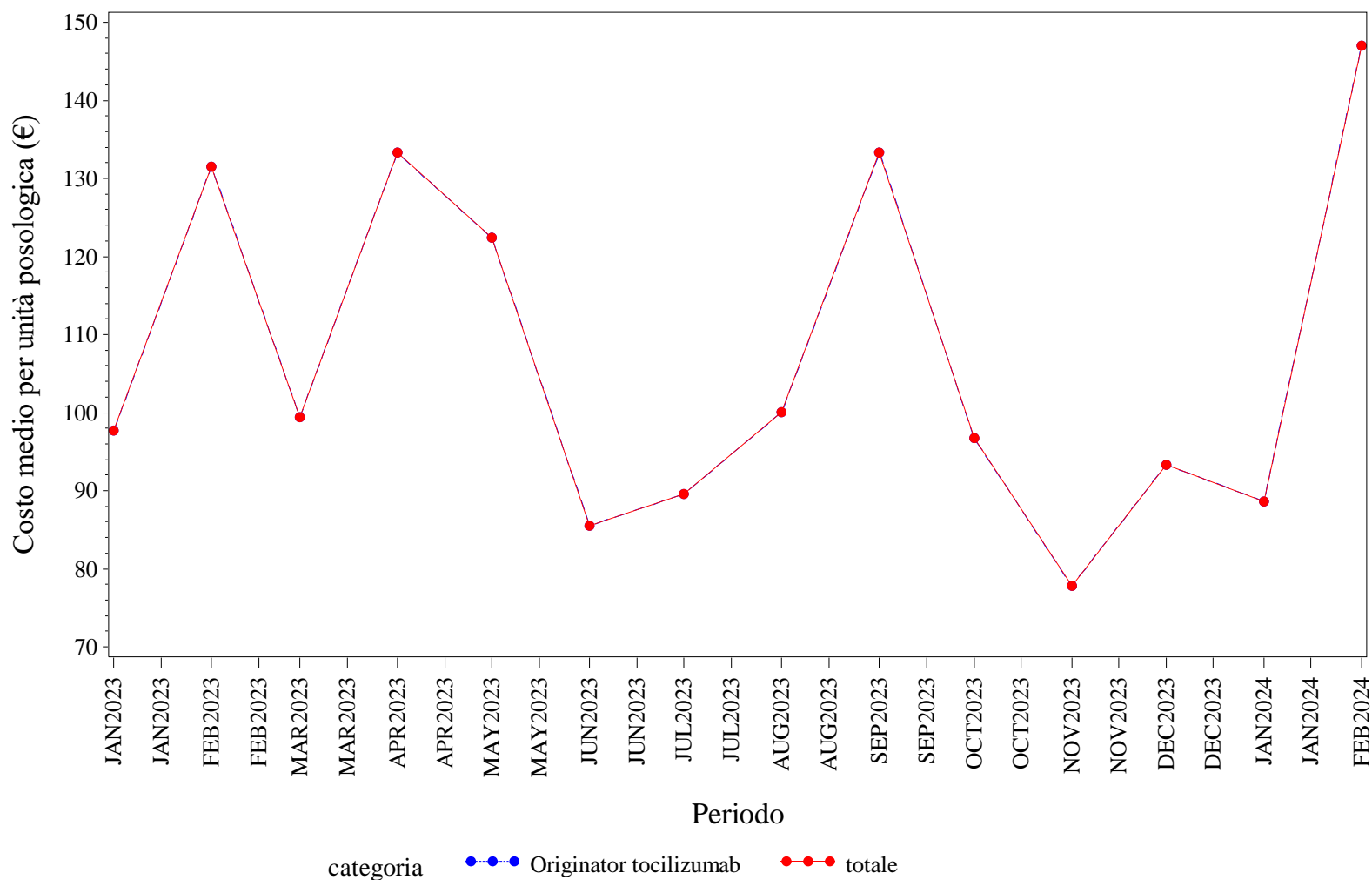

Elaborazione AIFA – Ufficio Monitoraggio della spesa farmaceutica  
 Dato NSIS/Tracciabilità' aggiornato feb-2024

### VENETO. TRASTUZUMAB - Andamento mensile del prezzo medio per confezione per la categoria terapeutica (ATC IV)

(Fonte: NSIS-Tracciabilità del farmaco)

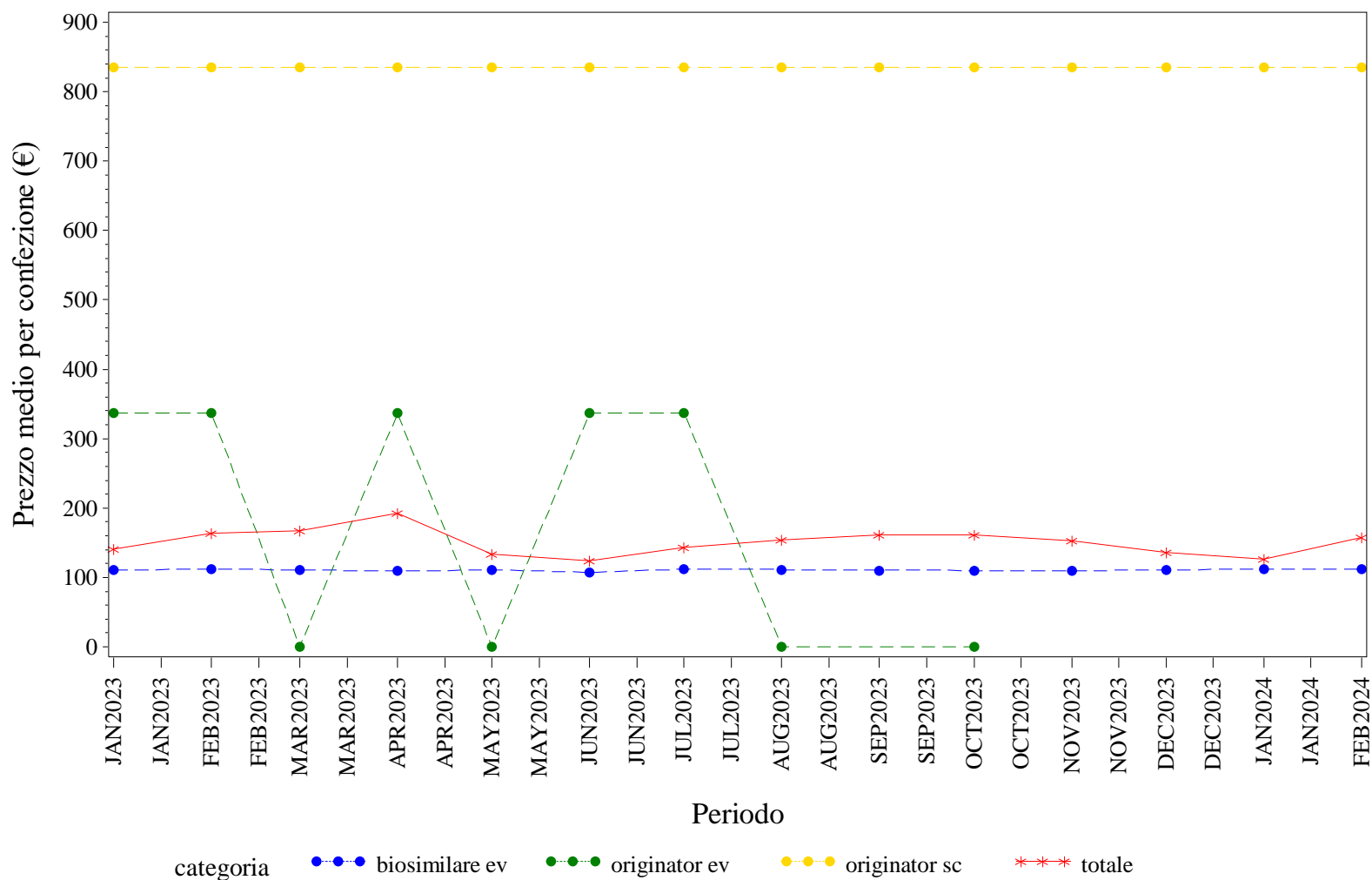

Elaborazione AIFA – Ufficio Monitoraggio della spesa farmaceutica  
 Dato NSIS/Tracciabilità' aggiornato feb-2024

### VENETO. TRASTUZUMAB - Andamento mensile del costo medio per DDD per la categoria terapeutica (ATC IV)

(Fonte: NSIS-Tracciabilità del farmaco)

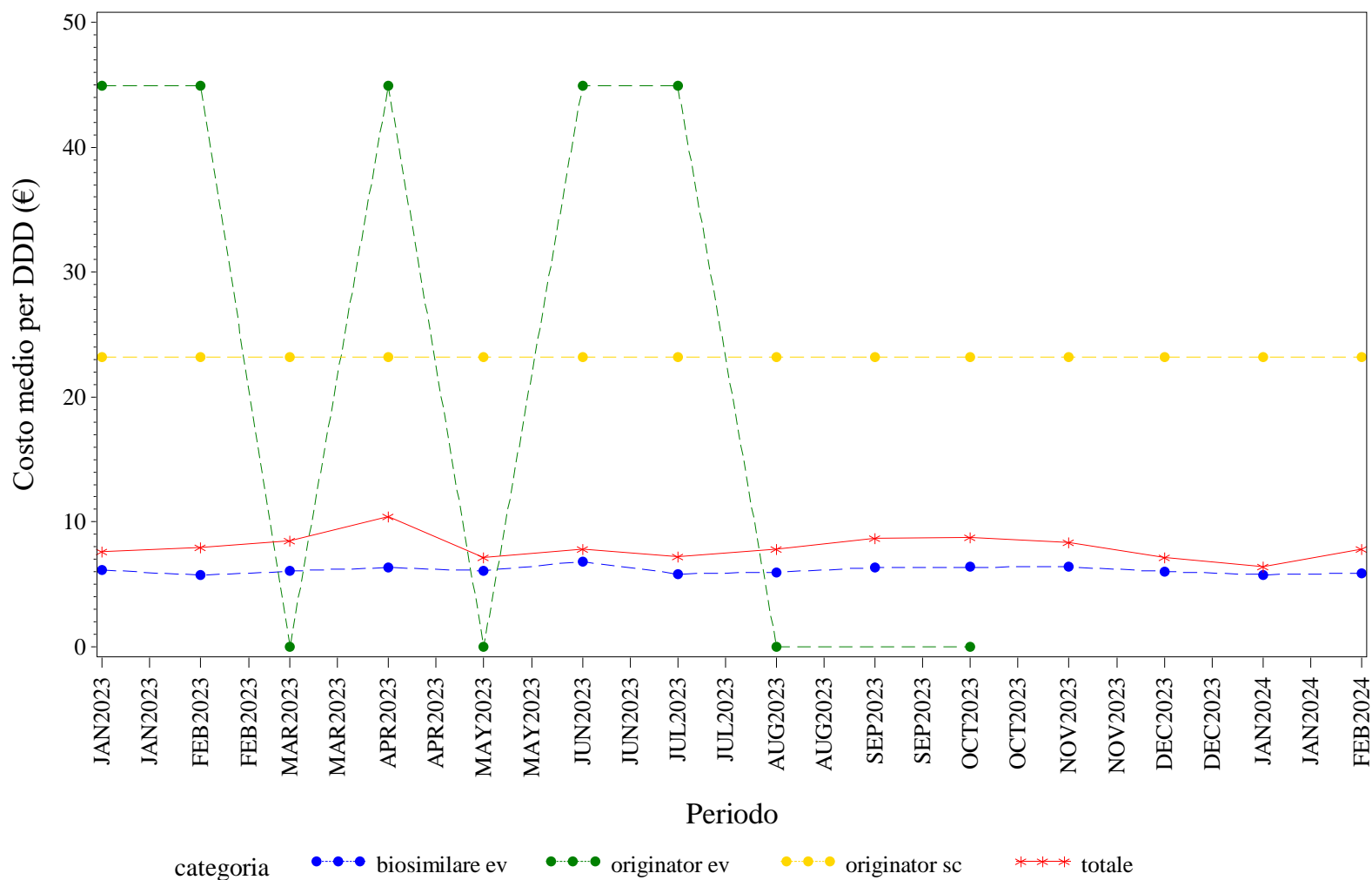

Elaborazione AIFA – Ufficio Monitoraggio della spesa farmaceutica  
 Dato NSIS/Tracciabilità' aggiornato feb-2024

VENETO. TRASTUZUMAB - Andamento mensile del costo medio per unità posologica per la categoria terapeutica (ATC IV)  
(Fonte: NSIS-Tracciabilità del farmaco)

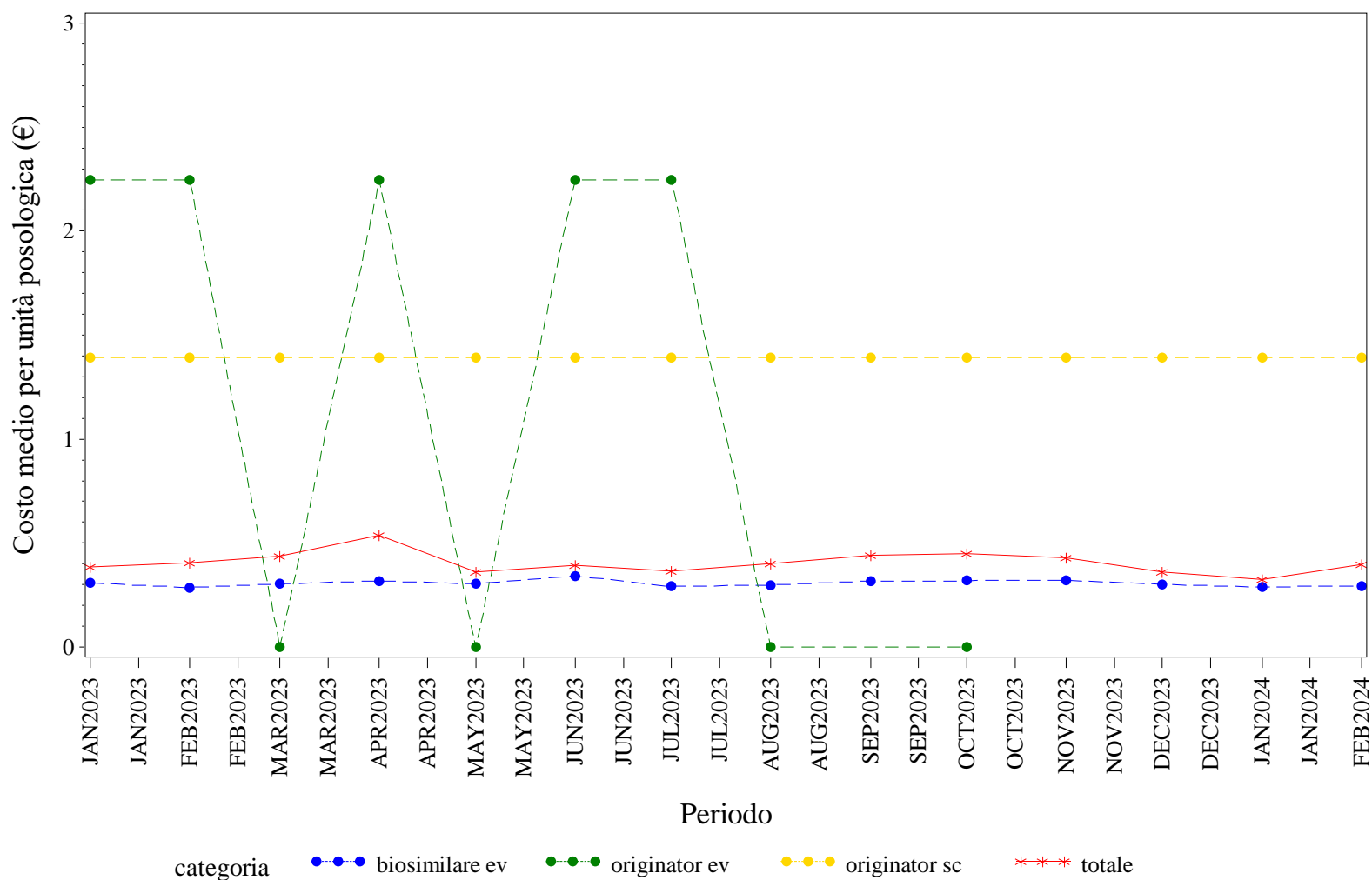

Elaborazione AIFA – Ufficio Monitoraggio della spesa farmaceutica  
Dato NSIS/Tracciabilità' aggiornato feb-2024

Categoria omogenea	Principio attivo	Specialità medicinali
ANTI TNF-alfa	ADALIMUMAB	Amgevita; Humira; Hyrimoz; Idacio; Imraldi
	CERTOLIZUMAB	Cimzia
	ETANERCEPT	Benepali; Enbrel; Erelzi
	GOLIMUMAB	Simponi
	INFLIXIMAB	Flixabi; Inflectra; Infliximab; Baxter; Remicade; Remsima (Ev); Remsima (Sc); Zessly
BEVACIZUMAB	BEVACIZUMAB	Avastin; Mvasi; Zirabev
EPARINE A BASSO PESO MOLECOLARE	BEMIPARINA	Ivor
	DALTEPARINA	Fragmin
	ENOXAPARINA	Clexane; Clexane T; Enoxaparina Rovi; Ghemaxan; Inhixa; Rovinadil
	FONDAPARINUX	Arixtra
	NADROPARINA CALCICA	Fraxiparina; Fraxodi; Seledie; Seleparina
	PARNAPARINA	Fluxum
	REVIPARINA	Clivarina
EPOIETINE	DARBEPOETINA	Aranesp
	EPOETINA ALFA	Binocrit; Eprex
	EPOETINA BETA	Neorecormon
	EPOETINA TETA	Eporatio
	EPOETINA ZETA	Retacrit
	METOSSIPOLIETILENGLICOLE/EPOETINA BETA	Mircera
FATTORI DELLA CRESCITA	FILGRASTIM	Accofil; Granulokine; Nivestim; Ratiograstim; Tevagrastim; Zarzio
	LENOGRASTIM	Granocyte; Myelostim
	LIPEGFILGRASTIM	Lonquex
	PEGFILGRASTIM	Neulasta; Pelgraz; Pelmeg; Ziextenzo
FOLLITROPINE	CORIFOLLITROPINA ALFA	Elonva
	FOLLITROPINA ALFA	Bemfola; Gonal-F; Ovaleap
	FOLLITROPINA ALFA/ LUTROPINA ALFA	Pergoveris
	FOLLITROPINA BETA	Puregon
	FOLLITROPINA DELTA	Rekovelte
	MENOTROPINA	Meropur
	UROFOLLITROPINA	Fostimon
INSULINE FAST ACTING	INSULINA ASPARTATO	Fiasp; Novorapid
	INSULINA GLULISINA	Apidra
	INSULINA LISPRO	Humalog; Insulina Lispro Sanofi
	INSULINA UMANA	Actrapid; Humulin; Insuman
INSULINE LONG ACTING	INSULINA DEGLUDEC	Tresiba
	INSULINA DETEMIR	Levemir
	INSULINA GLARGINE	Abasaglar; Lantus; Toujeo
RITUXIMAB	RITUXIMAB	Mabthera (Ev); Mabthera (Sc); Rituximab Biosimilare; Rixathon; Truxima
SOMATROPINA	SOMATROPINA	Genotropin; Humatrope; Norditropin; Nutropinaq; Omnitrope; Saizen
TERIPARATIDE	TERIPARATIDE	Forsteo; Movymia; Terrosa
TRASTUZUMAB	TRASTUZUMAB	Herceptin (Ev); Herceptin (Sc); Herzuma; Kanjinti; Ogivri; Ontruzant; Trastuzumab Baxter; Trazimera; Zercepac